

MILA

PERU

El Índice General de la BVL finalizó la sesión de hoy con un resultado negativo -0.42%. Luego, el S&P / BVL Perú SEL varió en +0.02% mientras que el S&P / BVL LIMA 25 en -0.32%. El spot PEN alcanzó S / 3.7037 Titular: S&P: "Hay demasiada incertidumbre para revisar calificación de Perú"

Chile:

El índice IPSA cerró el día con una rentabilidad negativa del -1.17%. Los sectores menos beneficiados de la jornada fueron Materiales Básicos (-2.72%) e Inmobiliario (-2.63%). Por otro lado, los valores con peor rendimiento fueron Cencosud Shopping SA (-4.02%) y Cap Sa (-3.50%). Titular: Ventas de renta vitalicias en caída libre: retroceden casi 60% en lo que va del año

COLOMBIA:

El índice COLCAP cerró el día de hoy con un retorno negativo de -1.49%. Los sectores menos beneficiados de la jornada fueron Tecnología (-2.80%) y Finanzas (-1.95%). Las acciones con el peor desempeño fueron Corporación Financiera Colombiana (-5.56%) y Almacenes Éxito SA (-3.97%). Titular: La intermediación financiera continúa alta

México:

El índice IPC cerró el día con un retorno negativo de -0.42%. Los sectores menos beneficiados de la jornada fueron Consumo Cíclico (-1.10%) y Finanzas (-0.94%). Las acciones con peor desempeño fueron Grupo SAB de CV (-3.35%) y Grupo Financiero Banorte SAB de CV (-2.24%). Titular: Sector asegurador en México, sin cambios sustantivos, enfrenta nuevos retos por pandemia: Hacienda

Lima, 11 de mayo de 2021

INDICES MILA 6 MESES

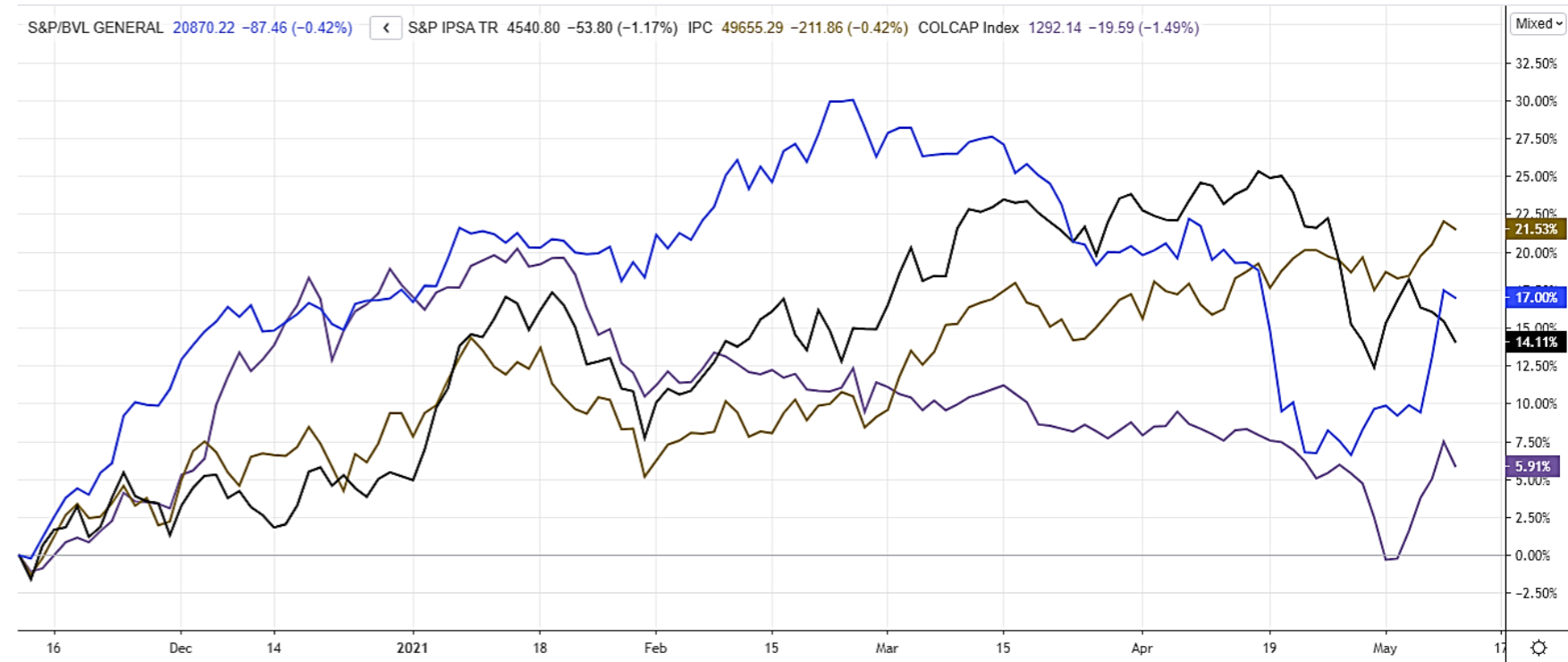

ÍNDICE DE TIPO DE CAMBIO (3 MESES)

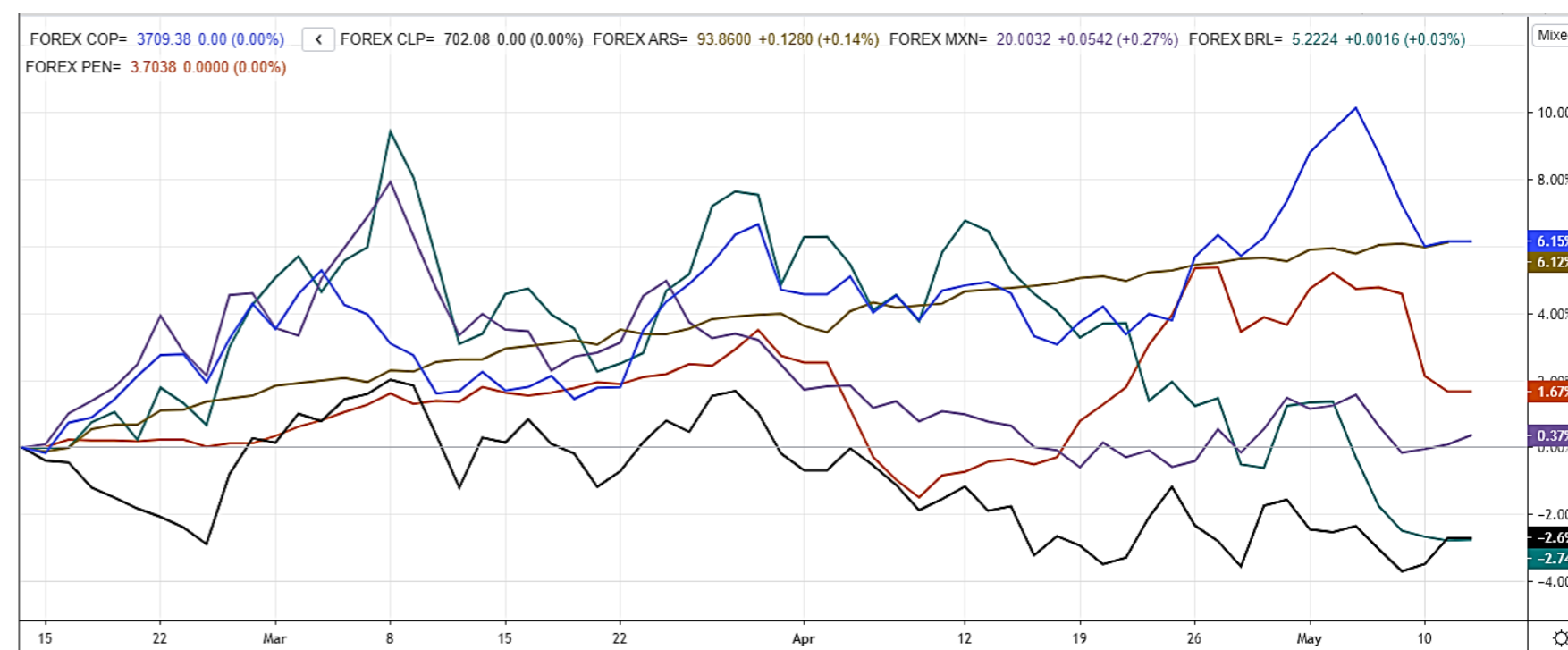

MONEDAS

RIC	Name	Currency	Last	Pct. Chng	Net. Chng	Close
ARS=	Argentine Peso	▲ ARS	93.86	0.14 %	+0.128	93.86
BRL=	Brazilian Real	▲ BRL	5.2224	0.03 %	+0.0016	5.2208
CLP=	Chilean Peso	▼ CLP	702.08		0	702.08
COP=	Colombian Peso	▼ COP	3709.38		0	3709.38
MXN=	Mexican Peso	▲ MXN	19.996	0.24 %	+0.047	19.949
PEN=	Peru Sol	▲ PEN	3.7038		0	3.7038

PRINCIPALES INDICES (MILA)

RIC	Name		Last	1-day Price PC...	Close	Currency
.SIPSA	S&P IPSA TR	▲	4540.8	-1.17 %	4594.6	CLP
.SPCLXIGPA	S&P/CLX IGPA TR	▼	22906.49	-1.18 %	23179.41	CLP
./COLSC	COLSC/d	⌚ ▲	975.73	-0.62 %	981.79	COP
.COLCAP	COLCAP Index	▲	1292.14	-1.49 %	1311.73	COP
./SPBLPGPT	S&P/BVL GENERA/d	⌚ ▼	20870.22	-0.42 %	20957.68	PEN
./SPBLPSPT	S&P/BVL SELECT/d	⌚ ▼	553.97	0.02 %	553.84	PEN
./MXX	IPC/d	⌚ ▲	49655.29	-0.42 %	49867.15	MXN
.SPMILAPN	SP MILA40 Net TR		933.3338	0.04 %	951.361	PEN
./SPBL25PT	S&P/BVL LIMA 2/d	⌚ ▼	27233.65	-0.32 %	27320.69	PEN

MUNDO

RIC	Name	Last	1-day Price PC...	Volume	Volume30d	Volume60d	YTD%
/SPX	S&P 500 INDEX/d	4152.1	-0.87 %				10.54 %
/IXIC	NASDAQ COMPOSI/d	13389.426	-0.09 %	984813108	885317479	1089904941	3.89 %
/SPIPSA	S&P IPSA TR	4540.8	-1.17 %				8.70 %
/GSPSE	S&P/TSX COMP I/d	19274.04	-0.45 %	267423053	213088734	252402193	10.56 %
/BVSP	BVSP BOVESPA I/d	122964.01	0.87 %	7988634	8469932667	9780712000	3.32 %
/SPBLPGPT	S&P/BVL GENERA/d	20870.22	-0.42 %				0.23 %
/MXX	IPC/d	49655.29	-0.42 %	118784144	149348886	176611744	12.59 %
/STOXX	STXE 600 PR/d	436.61	-1.97 %	234853091	1822067396	2085129720	9.42 %
/FTSE	FTSE 100 INDEX/d	6947.99	-2.47 %	933225502	704041700	795968182	7.55 %
/FCHI	CAC 40 INDEX/d	6267.39	-1.86 %	100699500	73803566	82892984	12.90 %
/FTMIB	FTSE MIB/d	24396.01	-1.64 %	520032704	394023006	472832741	9.73 %
/IBEX	IBEX 35 INDEX/d	8987.2	-1.72 %	232088684	182210127	201111038	11.31 %
/IMOEX	MOEX Russia Ind.	3652.05	-1.16 %				11.04 %
/TOPIX	TOPIX INDEX	1883.48	-2.37 %	63097	1157291333	1298352167	4.36 %
/STI	STRAITS TIMES/d	3131.02	-1.20 %	64409100	241361760	277559620	10.10 %
/SSEC	SSE COMPOSITE/d	3441.3325	0.40 %	74609	28277235540	30877487210	-0.90 %
/CSI300	CSI300 INDEX/d	5016.6307	0.61 %	27659	137020	165164	-3.73 %
/AXJO	S&P/ASX 200	7031.1	-1.06 %	224300369	554506501	613680883	6.74 %
/HSI	HANG SENG INDE/d	28052.94	-2.03 %	246616173	1888257051	2561606615	3.02 %
/BSESN	S&P SENSEX/d	49161.81	-0.69 %	12780214	14810286		2.95 %
/NSEI	NIFTY 50/d	14850.75	-0.61 %	517663967	553694017		6.22 %

PRINCIPALES ETFS

RIC	Name	Last	1-day Price PC...	Vol 30d	Volat. 3...	% YTD	% YTD (U...
/SPY	SPDR S&P 500/d	414.21	-0.89 %	74,065,652	10.37	10.79 %	10.79 %
/EFA	ISH MSCI EAFE/d	78.93	-1.31 %	19,679,118	14.01	8.18 %	8.18 %
/HYG	ISH IBOXX \$ HI/d	87.04	-0.10 %	20,257,784	3.04	-0.28 %	-0.30 %
/XLF	SPDR FINANCL S/d	37.08	-1.77 %	47,233,880	14.71	25.78 %	25.78 %
/GDV	VNCK VCTR GLD /d	37.64	0.70 %	20,701,728	29.10	4.54 %	4.50 %
/IWM	ISH RSL 2000/d	218.96	-0.32 %	26,534,778	18.24	11.68 %	11.68 %
/TAN	INVSC SOLAR/d	72.99	1.23 %	1,912,168	42.23	-28.97 %	-28.97 %
/BIBB39.SA	NASDAQ BIOTC/d	51.44				-2.82 %	
/BNO	US BRENT OIL F/d	17.46	0.52 %	858,510	23.93	35.48 %	35.56 %
/DIA	SPDR DJI AVERA/d	342.91	-1.39 %	3,878,805	9.35	12.14 %	12.14 %
/SDY	SPDR S&P DIVDE/d	125.86	-1.26 %	405,610	9.87	18.81 %	18.81 %
/ZPDS.DE	E.II-S.US.CON /d	27.54	-1.18 %	5,667	11.77	6.66 %	5.37 %
/GBTC.PK	GRAYSCALE BI O/d	44.88	1.48 %	8,287,660	73.94	40.24 %	40.24 %
/VNO	VANGUARD RL ES/d	97.17	-1.26 %	4,627,079	11.81	14.41 %	14.41 %
/FXI	ISH CHINA LG C/d	44.73	-0.02 %	17,717,065	15.92	-3.62 %	-3.66 %
/KXI	ISH GBL CONS S/d	60.98	-0.93 %	37,249	9.77	4.63 %	4.63 %

MONEDAS

RIC	Nombre	Currency	1D	Ask Price	Bid Price
CAD=	Canadian Dollar	CAD	0.11 %	1.2106	1.2099
CNY=	Chinese Renminbi	CNY	0.09 %	6.4298	6.4285
EUR=	Euro	USD	-0.1 %	1.215	1.2146
GBP=	British Pound	USD	-0.16 %	1.4144	1.4141
JPY=	Japanese Yen	JPY	0.19 %	108.62	108.61
KRW=	Korean Won	KRW	0.28 %	1119.93	1119.58

INDICES 6 MESES

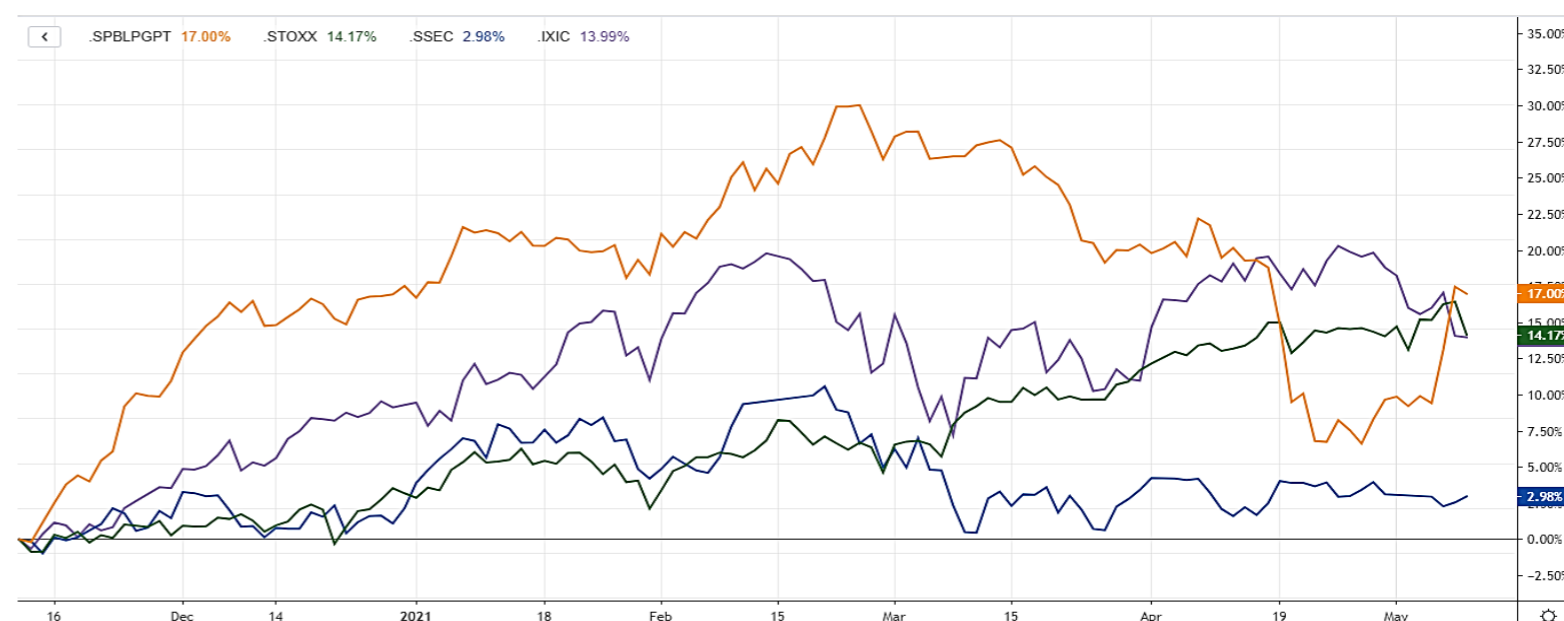

PANORAMA MUNDIAL

Estados Unidos:

El mercado estadounidense cerró con pérdidas a medida que se incrementan las preocupaciones por los picos de precios de las materias primas y las presiones inflacionarias. Del mismo modo, la escasez y los problemas de suministro global reforzaron la caída. El senado de Estados Unidos aprobó hoy la derogación de la regla que permite a los prestamistas eludir las protecciones estatales al consumidor. De esta forma, el S&P 500 cerró a la baja arrastrado por las acciones de Energía -2.45% debido a la debilitación de los precios del petróleo. Además, los nervios inflacionarios alejaron a los inversores de las tecnológicas hacia las cíclicas. Las cuales, se benefician a medida que la avanza la reapertura de la economía. En las acciones individuales, NOVAVAX -13.91% registró pérdidas luego de que la escasez de materias primas ralentizara la producción de nuevas dosis de vacunas. Por su parte, TESLA registró una caída de -1.88% después que se detuviera la expansión de su planta de Shanghai en medio de las tensiones con Beijing; mientras, los aranceles de 25% a vehículos eléctricos chinos importados impuesto por Trump se mantiene. Así, DOW JONES -1.36%; S&P 500 -0.87% y NASDAQ -0.09% terminaron la sesión con rendimientos negativos.

Europa:

Los mercados europeos terminaron con rendimientos negativos, debido a una caída masiva de todos los sectores lastrados por las preocupaciones sobre el aumento de la inflación en Estados Unidos. El índice paneuropeo STOXX 600 terminó a la baja, cerrando la sesión con una caída de al menos 1% en todos sus sectores. Siendo los más afectados el sector energía -2.4% y el de consumo cíclico -2.25%. Asimismo, el índice de Gran Bretaña cierra a la baja, teniendo la totalidad de sus acciones en negativo exceptuando London Stock Exchange Group PLC el cual creció en 0.06%. De la misma manera, el índice alemán y el índice francés cierran en negativo en su totalidad. Por otra parte, las industrias más afectadas fueron las compañías del sector tecnológico el cual cayó en un 2%, siendo este su nivel más bajo desde fines de marzo; también el sector de viajes y ocio cayó en un 5.7%. De esta manera, el STOXX 600 -1.97%, CAC 40 -1.86%, FTSE 100 -2.47% y DAX -1.82% cerraron con rendimientos negativos.

Asia:

Los principales índices asiáticos terminaron la sesión de hoy mayormente a la baja luego de que el nerviosismo inflacionario afectara las acciones de crecimiento en Wall Street el día de ayer. Por otro lado, las Bolsas de Shanghai y Corea oficializaron el acuerdo de un esquema transfronterizo para ETF's, el cual facilitaría la inversión entre ambos países y una mayor cooperación entre los mercados de capitales. Así, la bolsa de Shanghai cerró al alza respaldada por las ganancias en el sector de consumo y salud. Los precios en las fábricas de China registraron el alza más rápida en tres años a medida que se mantiene la recuperación económica. Contrariamente, en Hong Kong, las acciones cayeron a mínimos de 7 semanas tras una venta masiva del sector tecnología -4.5% debido a las persistentes preocupaciones sobre las regulaciones antimonopolio, según Reuters. Del mismo modo, el mercado japonés terminó el día con pérdidas en cerca del 90% de las acciones listadas mientras se incrementan las preocupaciones por el número de contagios; que, además han impedido la recuperación de los sectores cíclicos. De esta forma, S&P/ASX 200 -0.14%, Shanghai Composite +0.40%, Hang Seng -2.03%, Nikkei -3.08%; KOSPI -1.23% cerraron en su mayoría con pérdidas.

LIMA

RIC	Name		Moneda	Precio	1D	5D	30D	YTD	Beta	Dividend Yield ▲
/SPBLPGPT	S&P/BVL GENERA/d	🕒 ▼	PEN	20870.22	-0.42 %	7.11 %	-2.52 %		1.00	Unable to collect...
/CVERDEC1.LM	CERRO VERDE/d	🕒 ▼	USD	23.99	-0.08 %	5.45 %	-1.70 %	17.47 %	1.09	
/ENDISPC1.LM	ENEL DIST PERU/d	🕒 ▲	PEN	5.05	-0.98 %	2.02 %	-14.06 %	-3.72 %	0.39	
/UNACEMC1.LM	UNACEM/d	🕒 ▼	PEN	1.52	0.198 %	2.20 %	-7.09 %	0.46 %	1.04	0.84 %
/INRETC1.LM	INRETAIL PERU/d	🕒 ▲	USD	36	0.56 %	1.69 %	-14.65 %	-6.38 %	0.58	1.39 %
/BACKUS1.LM	BACKUS JOHNSTO/d	🕒 ▼	PEN	20.35	-0.732 %	2.78 %	-9.96 %	0.99 %	0.37	1.84 %
/SCCO.LM	SOUTHERN COPPE/d	🕒 ▲	USD	81.52	-0.29 %	17.46 %	19.01 %	25.82 %	1.15	2.30 %
/ALICORC1.LM	ALICORP/d	🕒 ▲	PEN	7	2.041 %	6.06 %	-6.00 %	1.62 %	0.73	3.63 %
/CPACASC1.LM	CEM PACASMAYO/d	🕒 ▲	PEN	5.45	0.926 %		-7.63 %	2.83 %	0.73	3.85 %
/BBVAC1.LM	BCO BBVA PERU/d	🕒 ▼	PEN	2.1	-0.943 %	1.45 %	-12.65 %	-1.38 %	0.78	4.05 %
/BVLAC1.LM	BOLSA DE LIMA/d	🕒	PEN	2.48		-0.80 %	-1.53 %	3.78 %	0.15	4.60 %
/CASAGRC1.LM	CASA GRANDE/d	🕒 ▲	PEN	6.1	3.39 %	10.91 %	1.16 %	28.42 %	0.86	4.76 %
/BAP.LM	CREDICORP/d	🕒 ▼	USD	133.49	0.22 %	13.57 %	-4.20 %	-16.88 %	1.15	5.18 %
/IFS.LM	INTERCORP/d	🕒 ▼	USD	27.25	-1.05 %	9.83 %	-3.71 %	-9.39 %	1.23	5.22 %
/ENGIEC1.LM	ENGIE ENERG PE/d	🕒 ▲	PEN	6.4	1.587 %	2.40 %	-13.42 %	-5.13 %	0.36	5.25 %
/CORAREC1.LM	ACEROS AREQUIP/d	🕒	PEN	1.25		-0.79 %	-7.24 %	4.07 %	0.55	5.81 %
/CORAREI1.LM	ACEROS AREQUIP/d	🕒 ▲	PEN	1.19	4.386 %	9.17 %	6.38 %	37.46 %	1.15	5.81 %
/FERREYC1.LM	FERREYCORP/d	🕒 ▲	PEN	1.91	1.058 %	4.37 %	-7.33 %	15.03 %	1.14	8.81 %
/SIDERC1.LM	SIDER PERU/d	🕒 ▲	PEN	1.07	0.943 %	10.31 %	8.11 %	39.90 %	1.17	10.63 %
/ENGEPEC1.LM	ENEL GEN PERU/d	🕒 ▼	PEN	2.23		8.78 %	-12.62 %	14.47 %	0.54	10.99 %
/ATACOBC1.LM	ATACOCHA/d	🕒 ▲	PEN	0.13	1.563 %	3.17 %	-14.47 %	-5.80 %	1.82	
/BVN.LM	BUENAVENTURA/d	🕒 ▲	USD	10.91		12.13 %	6.44 %	-9.08 %	1.37	
/AENZAC1.LM	AENZA/d	🕒 ▲	PEN	1.27	-0.781 %	5.83 %	-28.25 %	-27.01 %	1.42	
/MINSUR1.LM	MINSUR/d	🕒 ▼	PEN	3.1	-3.125 %	12.73 %	13.14 %	67.57 %	1.14	
/NEXAPEC1.LM	NEXA RES PERU/d	🕒 ▼	PEN	3.35	-2.899 %	4.69 %		18.37 %	1.55	
/PMLLM	PANORO MINERAL/d	🕒 ▼	USD	0.135	-3.57 %	12.50 %	-12.34 %	27.36 %	1.94	
/RELAPAC1.LM	RELAPA SAA/d	🕒 ▼	PEN	0.115	-1.709 %	-1.71 %	-12.21 %	66.67 %	1.90	
/RIMSEGC1.LM	RIMAC SEGUROS/d	🕒	PEN	1.05			-13.93 %	6.36 %	0.54	
/TV.LM	TREVALI MINING/d	🕒 ▲	USD	0.205		17.14 %	36.67 %	39.46 %	2.50	
/VOLCABC1.LM	VOLCAN MINERA/d	🕒 ▼	PEN	0.73	-3.947 %	2.82 %	-16.09 %	40.38 %	1.58	

*Leyenda: Variación 1D: 1 Día; 5D: 5 Días, 1M: 1 Mes; YTD: Var.% 31/12/20 a la fecha

Coordinador Laboratorio de Mercado de Capitales: Economista Bruno Bellido
Apoyo: María Camarena, Alonso García, Adrian Paredes y Jairo Valverde
email: pulsobursatil@ulima.edu.pe
facebook: www.facebook.com/pulsobursatil.ul

RATING SOBERANO

CLASIFICACIONES DE RIESGO

Moody's	S&P	Fitch		32
Aaa	AAA	AAA	Prime	
Aa1	AA+	AA+	Alto Grado	
Aa2	AA	AA		
Aa3	AA-	AA-		
A1	A+	A+	Grado Alto Medio	
A2	A	A		
A3	A-	A-		
Baa1	BBB+	BBB+	Grado Bajo Medio	
Baa2	BBB	BBB		
Baa3	BBB-	BBB-		
Ba1	BB+	BB+	Sin Grado de Inversión Especulativo	
Ba2	BB	BB		
Ba3	BB-	BB-		
B1	B+	B+	Altamente Especulativo	
B2	B	B		
B3	B-	B-		
Caa1	CCC+	CCC	Riesgo Sustancial Extremadamente Especulativo	
Caa2	CCC			
Caa3	CCC-			
Ca	CC	DDD	Poca esperanzas de Pago	
C	C			
	D			
		DD	Impago	
		D		

Fuente: Bloomberg

Rating Crédito Latinoamérica			
Clasificadora de riesgo			
País	Moody's	Fitch	S&P
Perú	A3	BBB+	BBB+
México	Baa1	BBB-	BBB
Venezuela	C	WD	SD
Brazil	Ba2	BB-	BB-
Colombia	Baa2	BBB-	BBB-
Chile	A1	A-	A
Argentina	Ca	WD	CCC+
Panamá	Baa2	BBB-	BBB

Fuente: Bloomberg

Riesgo País Latinoamérica (pbs)

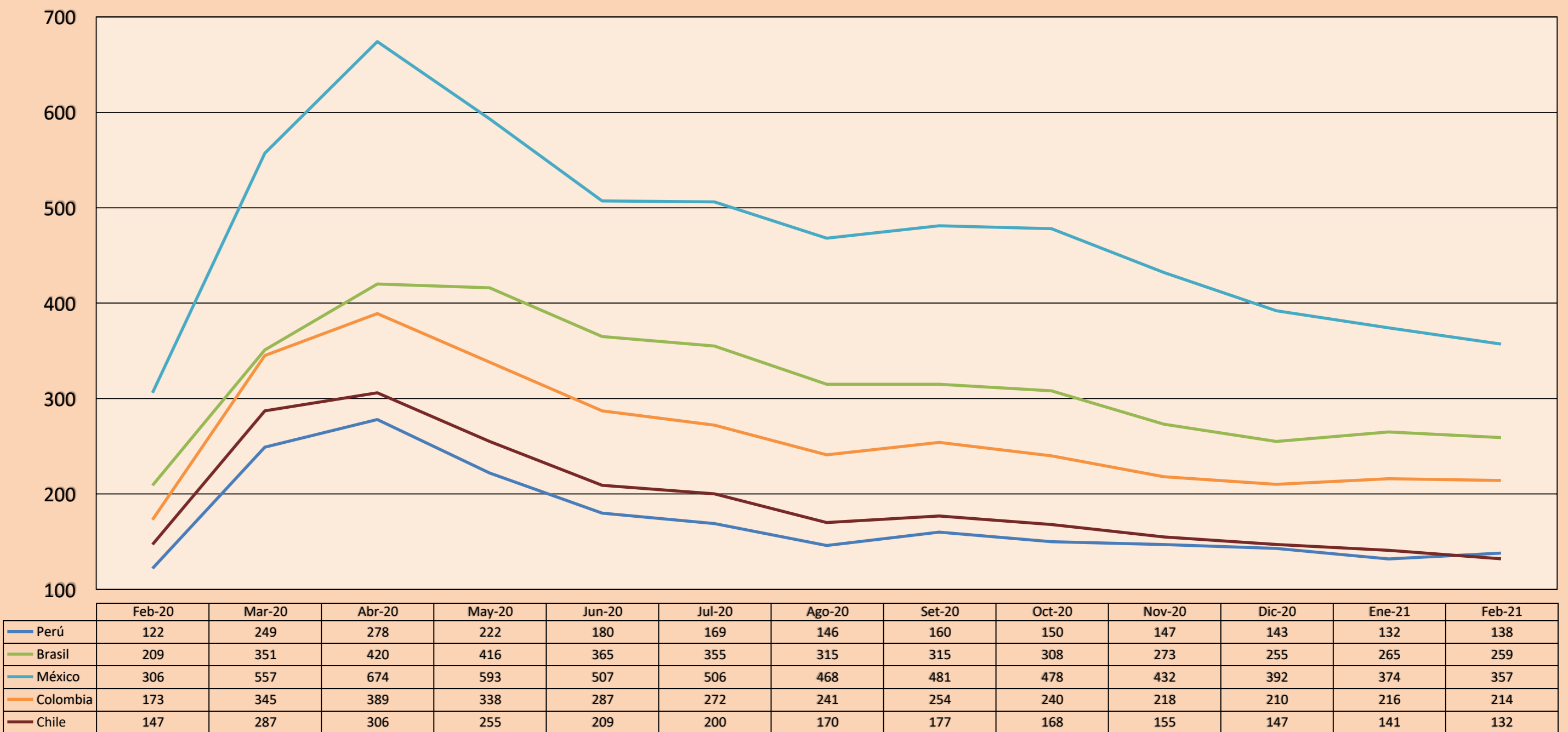

Fuente: BCRP