

**FACULTAD DE CIENCIAS EMPRESARIALES Y ECONÓMICAS
CARRERA DE ECONOMÍA**



LABORATORIO DE MERCADO DE CAPITALLES

PULSO SEMANAL

DEL 18 DE SETIEMBRE AL 22 DE SETIEMBRE

Coordinador Laboratorio de Mercado de Capitales: Javier Penny
Apoyo: Nikolas Díaz, Nadia Contreras, Joseph Martinez y Marcelo Cossar
Correo: pulsobursatil@ulima.edu.pe
Teléfono: 4376767
Anexos: 35340

El contenido pertenece
a la Universidad de Lima,
el cual debe utilizarse
con mención a la fuente.



PERÚ

El índice de la Bolsa de Valores de Lima cerró la semana con un rendimiento acumulado de -0.98% y un rendimiento ajustado a dólares de -1.77%. Entre las noticias más importantes se encuentra que según Bloomberg, la economía peruana está perdiendo atractivo para los inversionistas. De la misma manera, analistas prevén que el sector agricultor se encuentre en el peor año en cuanto a la producción.

Mejores y peores rendimientos semanales

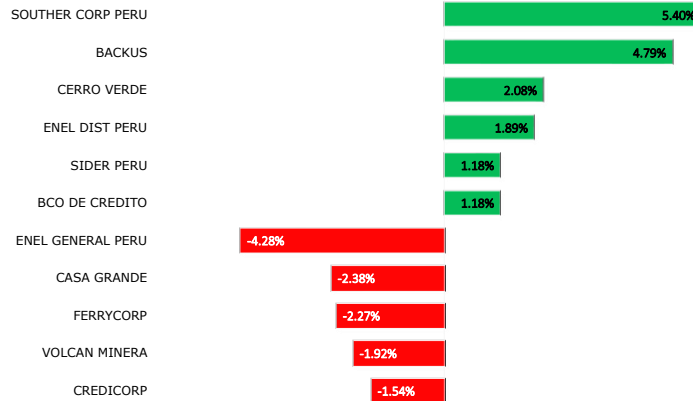

REMESAS DEL EXTERIOR: LOS MONTOS RÉCORD GENERADOS POR EL ESTANCAMIENTO ECONÓMICO Y LA MIGRACIÓN

Si se descuentan las comparaciones con el periodo de pandemia, en el 2T23 el envío de remesas experimentó el mayor crecimiento del que se tenga registro. Así, se encamina a cerrar el 2023 con un récord histórico de US\$4,000 millones

Para ver el comentario económico en Gestión, clic [aquí](#).



COSTOS PARA GENERACIÓN ELÉCTRICA SE DISPARAN Y HAY RIESGO QUE ELEVE TARIFAS A LARGO PLAZO

Costo de la energía supera las proyecciones al alza, y se podría reflejar en mayores precios en las subastas de compra de electricidad que Osinergmin prevé se convoque el 2024 y que serán la base de las tarifas de los años siguientes.

Para ver el comentario económico en Gestión, clic [aquí](#).

S&P BVL sectorial semanal

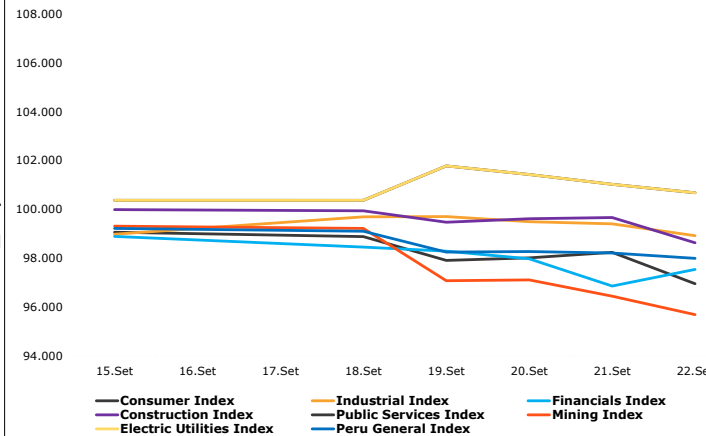

PETROPERÚ AMENAZA CON DESVIAR AL MEF DE LA REGLA FISCAL

Calificadoras como Moody's y Fitch ven con preocupación la nueva petición de financiamiento de Petroperú. Un gasto como el solicitado podría implicar para el MEF transgredir el límite fiscal.

Para ver el reporte de la Conferencia, clic [aquí](#).



Casas de bolsa: las SAB apuestan por la diversificación para revertir las pérdidas

De las 20 Sociedades Agentes de Bolsa (SAB) que operan en el país, ocho registraron pérdidas al cierre del 1S23. Las casas de bolsa que solo se dedican a comprar y vender acciones son las más golpeadas.

Para ver el reporte de la Conferencia, clic [aquí](#).



Tasa de Inflación (5 Años)

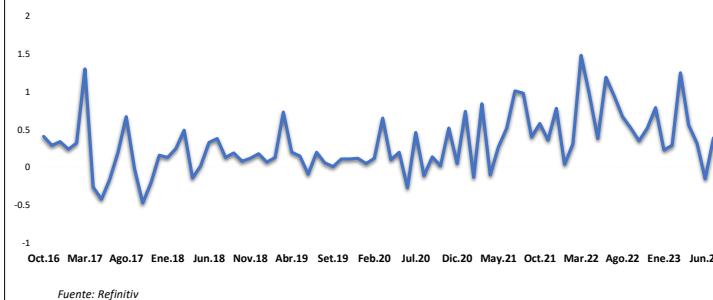



CHILE

El principal índice chileno IPSA cerró la semana con un rendimiento acumulado de -1.22% y un rendimiento ajustado a dólares de -1.63%. Entre las noticias más significativas se encuentran que Chile apunta a volver a ser líder en el turismo de negocios, sin embargo, la inversión ejecutada en grandes proyectos vuelve a caer en el segundo trimestre.



MÉXICO

El principal índice mexicano IPC Mexbol cerró la semana con un rendimiento acumulado de +0.90% y un rendimiento ajustado a dólares de +0.56%. Entre las noticias más destacables se encuentra que CFE prepara inversión en megaproyecto para beneficiar a estados del norte, noroeste y occidente. También, las obras de nearshoring y AMLO generaron la mayor inversión semestral históricamente.

Trayectoria de los índices (7 Días)

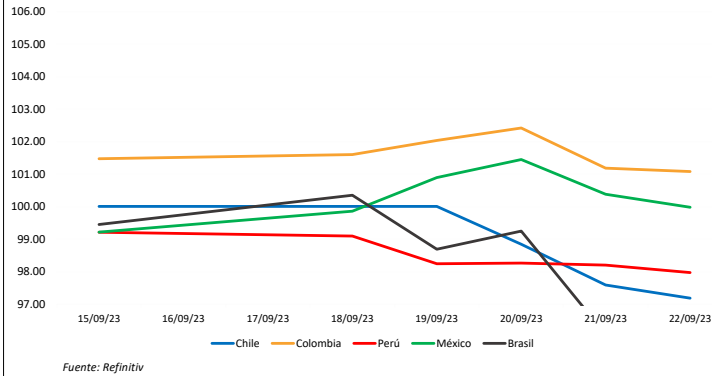

MILA: Tasas de referencia de política monetaria

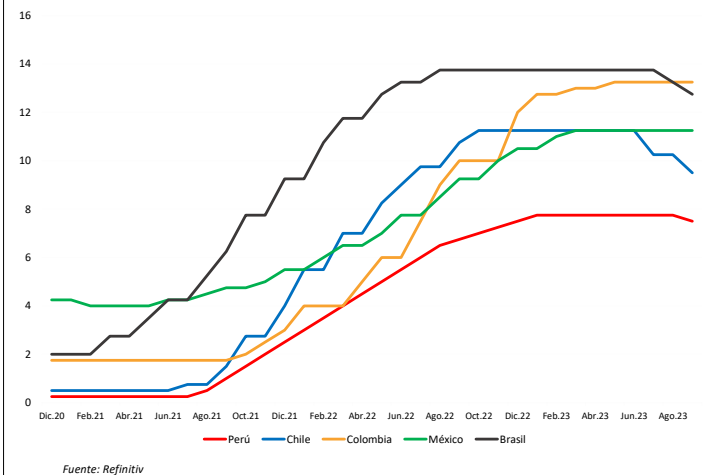

Trayectoria de las divisas (7 Días)

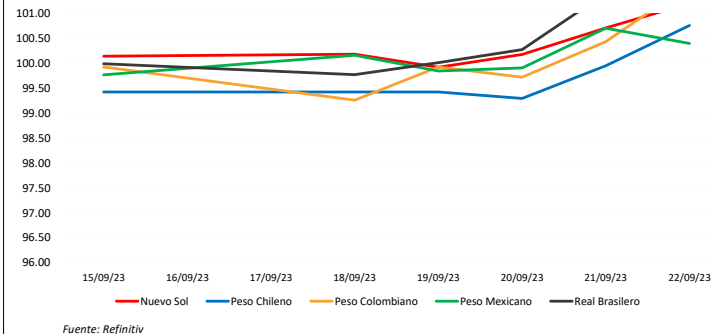

COLOMBIA

El principal índice colombiano COLCAP cerró la semana con un rendimiento acumulado de -0.76% y un rendimiento ajustado a dólares de -1.17%. Entre las noticias más resaltantes se encuentra que las ganancias del sistema financiero se redujeron 50% en el primer semestre. Por otro lado, según analistas, la inflación del 2023 en Colombia sería de 9,43 %.



BRASIL

El principal índice brasilero IBOVESPA cerró la semana con un rendimiento acumulado de -1.90% y un rendimiento ajustado a dólares de -2.94%. Entre las noticias más resaltantes se encuentra que el Gobierno espera recaudar unos 2.000 millones de dólares con "bonos verdes" en la Bolsa de Nueva York. Por otro lado, el Banco Central recorta los tipos de interés medio punto, hasta el 12,75%, e indica bajadas de la misma intensidad en futuras reuniones.

PRÓXIMOS EVENTOS

Periodo: Septiembre/Octubre

Fecha Hora	Evento	Encues(M)	Efectivo	Anterior	Pais/región
09/29/23 13:00	Tipo de interés a un día	--	--	13.25%	Colombia
09/26/23 07:00	IBGE inflación IPCA-15 MoM	--	--	0	Brasil
10/09/23 07:00	IPC (MoM)	--	--	0	México
09/26/23 14:00	Índice actividad económica MoM	--	--	-0.20%	Argentina

Periodo: Septiembre/Octubre

Fecha Hora	Evento	Encues(M)	Efectivo	Anterior	Indicador
09/29/23 07:00	Tasa de desempleo	--	--	8.8%	Chile
10/09/23 07:00	IPC quincenal	--	--	--	México
09/22/23 07:00	IPC quincenal	0.29%	--	0.3%	México
10/06/23 18:00	IPC YoY	--	--	11.4%	Colombia

Periodo: Septiembre/Octubre

Fecha Hora	Evento	Encues(M)	Efectivo	Anterior	Indicador
09/20/23 16:30	Tasa Selic	12.75%	--	13.25%	Brasil
09/28/23 14:00	Tipo int a un día	--	--	11.25%	México
09/19/23 14:00	PIB YoY	-4.80%	--	1.30%	Argentina
10/11/23 07:00	IBGE IPCA inflación MoM	--	--	0.23%	Brasil
10/09/23 07:00	IPC YoY	--	--	4.64%	México

Fuente: Bloomberg



ESTADOS UNIDOS

El mercado estadounidense inició la semana con rendimientos positivos, en un contexto donde las acciones de Apple subieron un 1,6% después de que las noticias sobre pedidos anticipados indicaran una fuerte demanda de terminales iPhone 15 Pro. El martes, el mercado terminó en terreno positivo donde el sector de consumo discrecional obtuvo peores resultados, liderado por el descenso del 1,7% de las acciones de Amazon. El miércoles, la tendencia cambió a negativa, ya que el FOMC optó por mantener el tipo de los fondos sin cambios en el 5,5%, pero preparó otra subida de tipos para finales de año y dos recortes de tipos en 2024. El jueves siguió con rendimientos negativos, en un contexto donde los rendimientos de los bonos del Tesoro de referencia tocaron un máximo de 10 años el día después de que el presidente de la Fed, Jerome Powell, advirtiera que la inflación aún tiene un largo camino por recorrer antes de acercarse al objetivo del banco central. Finalmente, la semana cerró con rendimientos positivos.



Trayectoria índices (7 días)

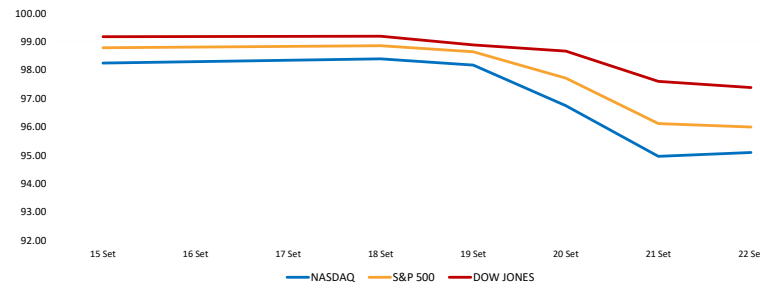

Fuente: Refinitiv, Bloomberg

Tasa de inflación % (5 años)

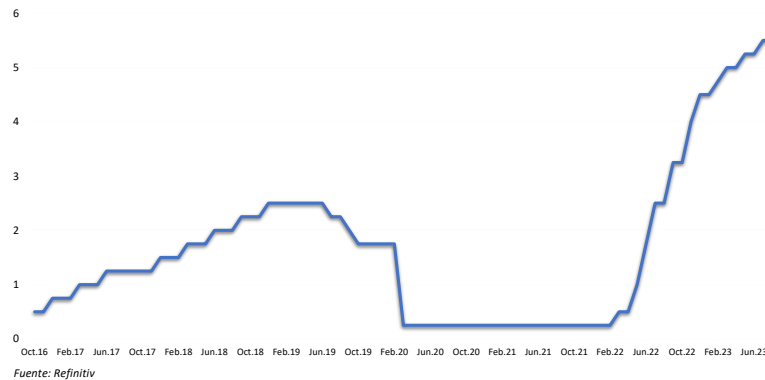

Fuente: Refinitiv

Rendimiento semanal de los índices sectoriales

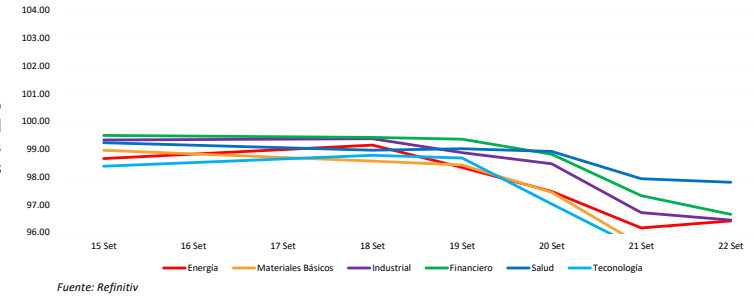

Fuente: Refinitiv

Curva Soberana

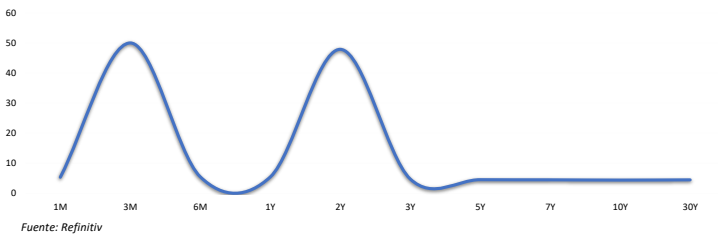

Fuente: Refinitiv

Mejores y peores rendimientos S&P 500 (7 días)

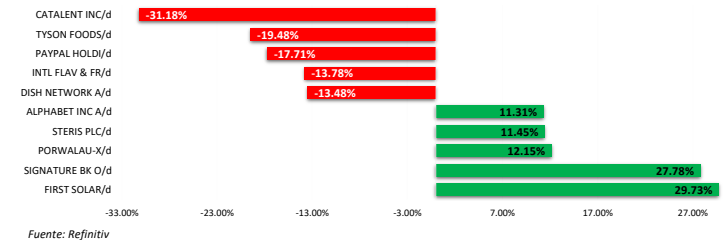

Fuente: Refinitiv

PRÓXIMOS EVENTOS

Fecha Hora	Evento	Periodo	Encues(M)	Efectivo	Anterior
10/06/23 07:30	Cambio en nóminas no agrícolas	Sep	155k	--	187k
10/05/23 07:30	Peticiones iniciales de desempleo	Sep 30	--	--	--
10/12/23 07:30	Peticiones iniciales de desempleo	Oct-07	--	--	--
09/28/23 07:30	Peticiones iniciales de desempleo	Sep 23	--	--	--
09/21/23 07:30	Peticiones iniciales de desempleo	Sep 16	225k	--	220k
09/20/23 13:00	FOMC Decisión de tasa (techo)	Sep 20	5.50%	--	5.50%
10/12/23 07:30	IPC (MoM)	Sep	--	--	0.60%
09/28/23 07:30	PIB anualizado QoQ	2Q.T	2.40%	--	2.10%
10/02/23 09:00	ISM manufacturero	Sep	--	--	47.60
10/12/23 07:30	IPC YoY	Sep	--	--	3.70%
09/29/23 09:00	Percepción de la U. de Michigan	Sep F	--	--	67.7
09/15/23 09:00	Percepción de la U. de Michigan	Sep P	69.00	67.70	69.50

Fuente: Bloomberg



STOXX 600

El índice paneuropeo STOXX 600 termina con un rendimiento semanal de -1.88% en moneda local, y rendimiento ajustado en dólares de -1.90%. La semana empezó con rendimientos positivos en un contexto en donde el crecimiento salarial en la Eurozona se redujo ligeramente al 4.6% interanual durante el segundo trimestre de 2023, por debajo del aumento del 4.9% revisado al alza en el trimestre anterior. El miércoles cerró en positivos, en un contexto donde el Banco Central Europeo subió los tipos 25 puntos básicos para alcanzar nuevos máximos de varios años y señaló que probablemente había completado su ciclo de endurecimiento. El viernes, cerró a la baja, donde el PMI de servicios HCOB de la zona euro subió a 48,4 en septiembre de 2023 desde los 47,9 del mes anterior, marcando la segunda contracción consecutiva de la actividad de los servicios en lo que va de año, aunque a un ritmo más lento que el de agosto.

Mejores y peores rendimientos SOTXX 600 (7 días)

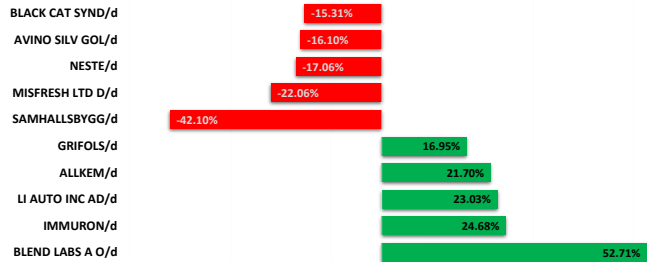

Fuente: Refinitiv

Tasa de inflación BCE (5 años)

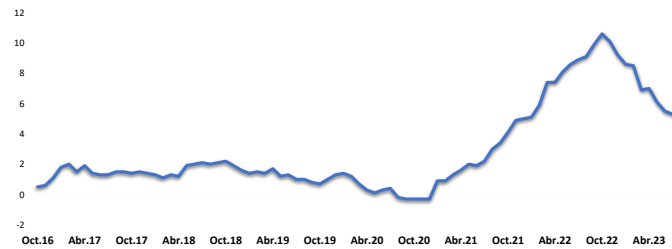

Fuente: Refinitiv



REIUNO UNIDO

El índice inglés FTSE 100 termina con un rendimiento semanal de -0.36% en moneda local, y rendimiento ajustado en dólares positivo de -1.44%. La semana comenzó en terreno negativo ya que los inversores se dejaron llevar por un menor sentimiento de riesgo a la espera de los nuevos datos de inflación y de la decisión del Banco de Inglaterra de esta semana. El miércoles terminó con rendimientos positivos, debido principalmente a la ralentización de la inflación de los alimentos y al descenso del coste de los servicios de alojamiento. El viernes, cerró con resultados positivos, en un contexto donde los nuevos datos mostraron que la actividad del sector privado del Reino Unido se contrajo más de lo esperado, ya que el aumento de los costes de los préstamos está teniendo un impacto cada vez mayor en los proveedores de servicios.



ALEMANIA

El índice alemán DAX termina con un rendimiento semanal de -2.63% en moneda local, y rendimiento ajustado en dólares de -2.66%. La semana comenzó en terreno negativo donde las acciones de Nordic Semiconductor ASA cayeron un 10% tras revisar a la baja sus previsiones de ingresos para el tercer trimestre. Societe Generale también experimentó una caída significativa del 12,9% tras declarar que esperaba un crecimiento escaso o nulo de las ventas anuales en los próximos años, y Lonza se desplomó un 14,4% debido a la preocupación por las perspectivas de beneficios a medio plazo del grupo. El miércoles cerró positivo debido a que los datos publicados el miércoles mostraron que los precios de producción registraron en agosto su mayor caída interanual desde que se empezaron a recopilar datos en 1949, lo que hace esperar una mayor relajación de la inflación en la mayor economía de Europa. El viernes cerró en terreno negativo, arrastrado por los valores de la construcción y los materiales, mientras que las acciones tecnológicas subieron.



FRANCIA

El índice francés CAC 40 termina con un rendimiento semanal de -2.12% en moneda local, y rendimiento ajustado en dólares de -2.15%. La semana comenzó con margen negativo después de que las previsiones presentaran un crecimiento limitado debido al estancamiento de los ingresos. Además, la subida de los precios del petróleo intensificó la aversión al riesgo, ya que las posibles tendencias inflacionistas asociadas siguen añadiendo presión sobre los bancos centrales para que mantengan el endurecimiento monetario. El miércoles cerró en positivo, pues los inversores se mantienen a la espera de la decisión monetaria de la Reserva Federal de hoy, y esperan que el tipo de los fondos federales se mantenga sin cambios en el máximo de 22 años del 5,25%-5,5%. El jueves, cerró con pérdidas, donde la actividad del sector privado francés registró la mayor caída desde noviembre de 2020. Entre los valores individuales, Veolia Environnement fue el que más retrocedió, con una caída del 2,4%.

Trayectoria de las divisas (7 días)

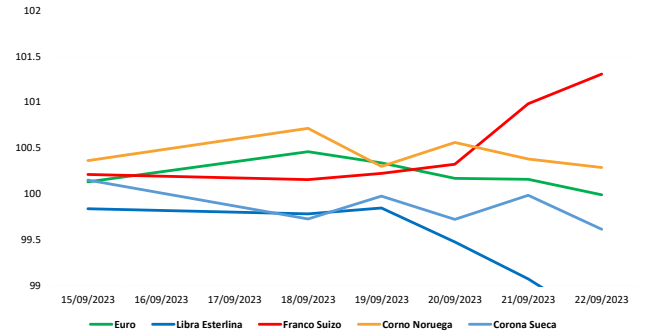

Fuente: Refinitiv

Trayectoria de los índices (7 días)

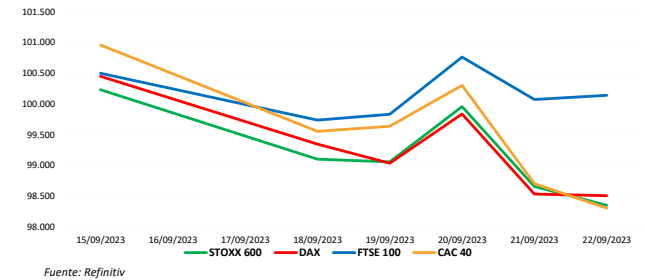

Fuente: Refinitiv

PRÓXIMOS EVENTOS

Periodo: Septiembre/Octubre					
Fecha Hora	Evento	Encues(M)	Efectivo	Anterior	Indicador
09/25/23 03:00	Situación empresarial IFO	--	--	85.7	Alemania
09/28/23 03:00	Confianza de fabricación	--	--	97.80	Italia
09/22/23 02:15	PMI de fabricación de Francia HCOB	46.20	--	46.00	Francia
10/02/23 02:50	PMI de fabricación de Francia HCOB	--	--	--	Francia
09/28/23 02:00	IPC YoY	--	--	2.60%	España
10/13/23 02:00	IPC YoY	--	--	--	España
10/01/23-10/05/23	Tasa de desempleo	--	--	4.10%	Irlanda
09/19/23 04:00	IPC YoY	5.30%	--	5.30%	Eurozona
09/28/23 23:30	IPC YoY	--	--	3.00%	Países Bajos
10/09/23 23:30	IPC YoY	--	--	--	Países Bajos
09/19/23 02:00	IPC UE armonizado YoY	--	--	10.30%	Eslovaquia
10/12/23 05:00	IPC UE armonizado YoY	--	--	--	Portugal

Fuente: Bloomberg



CHINA

El mercado bursátil chino termina con rendimiento semanal de -2.58% en moneda local, y rendimiento ajustado en dólares de -3.15%. La semana empezó en terreno positivo, a pesar de que las acciones del asediado desarrollador China Evergrande Group se desplomaron hasta un 25%. El martes, terminó en rojo, donde los valores tecnológicos lideraron los descensos, con pérdidas notables de HWA Create (-2,8%). El miércoles, acabó con rendimientos negativos, debido a que persistían las preocupaciones sobre la segunda economía más grande del mundo a pesar de los datos de la semana pasada mejores de lo esperado, y las ventas de los inversores extranjeros también pesaron sobre la confianza del mercado. El jueves, acabó con rendimientos negativos. Las pérdidas fueron impulsadas por China International (-3,33%).



HONG KONG

El mercado bursátil de Hong Kong termina con rendimiento semanal de -5.89% en moneda local, y rendimiento ajustado en dólares de -6.06%. La semana inició con pérdidas presionado por las persistentes preocupaciones sobre la salud del sector inmobiliario de China que compensaron las señales de estabilización en otras partes de la economía. El martes cerró con ganancias, sesión marcada porque se espera que el Banco Popular de China publique el viernes sus decisiones sobre los tipos de interés de los préstamos. El miércoles, cerró con pérdidas, luego de que los gigantes tecnológicos que cotizan en Hong Kong cayeron un 1,9%, lo que afectó al índice de referencia Hang Seng. El jueves, cerró a la baja, la tasa de inflación anual en Hong Kong se situó en el 1,8% en agosto de 2023, manteniéndose en su nivel más bajo en cuatro meses e inferior a las expectativas del mercado del 2%.



JAPÓN

El mercado bursátil japonés termina con rendimiento semanal de -3.15% en moneda local, y rendimiento ajustado en dólares de -3.28%. La semana inició en terreno positivo, extendiendo las ganancias de la sesión anterior y tomando señales de una fuerte ventaja en Wall Street, ya que los inversores restaron importancia a un informe de inflación al productor estadounidense más alto de lo esperado y aplaudieron la exitosa salida a bolsa de Arm Holdings. El martes cerró en terreno negativo, donde el Banco de Japón anunciará su decisión de política monetaria el viernes, y los inversores se centrarán en las pistas sobre el posible fin de la política monetaria ultra laxa. El miércoles, cerró a la baja, donde las acciones de recursos lideraron las caídas después de que los precios del petróleo crudo disminuyeron desde máximos de 10 meses. El jueves, terminó con resultados negativos.



COREA DEL SUR

El mercado bursátil surcoreano termina con rendimiento semanal de -3.73% en moneda local, y rendimiento ajustado en dólares de -4.72%. La semana comenzó en terreno negativo arrastrados por los fabricantes de chips de peso pesado por las preocupaciones sobre una débil recuperación de la demanda. El martes, terminó con resultados negativos ya que el sector biofarmacéutico, Samsung Biologics, se depreció un 0,41 %, y Hyundai Motor, fabricante número uno de vehículos en el país asiático, rebajó su valor en un 0,52 %. El miércoles terminó con resultados positivos, mientras los inversores esperaban el resultado de la reunión de la Reserva Federal de Estados Unidos en busca de pistas sobre la trayectoria de su política monetaria.



AUSTRALIA

El mercado bursátil australiano termina con rendimiento semanal de -2.62% en moneda local, y rendimiento ajustado en dólares de -3.85%. La semana empezó en rojo lideradas por las acciones de energía y tecnología, mientras los inversores esperaban las minutas de la última reunión de política monetaria del Banco de la Reserva de Australia (RBA) para obtener pistas sobre su futura trayectoria de tasas. El martes terminó con pérdidas debido a que el Banco de la Reserva de Australia sopesó una subida de 25 puntos básicos de los tipos de interés. El miércoles terminó a la baja, después de que los inversores evitaron apuestas arriesgadas antes de una decisión política clave de la Reserva Federal de Estados Unidos. El jueves, terminó a la baja, Los valores tecnológicos y sanitarios lideraron los descensos, con pérdidas notables de Wisetech Global (-0,9%)

Mejores y peores rendimientos CSI 300 (7 días)

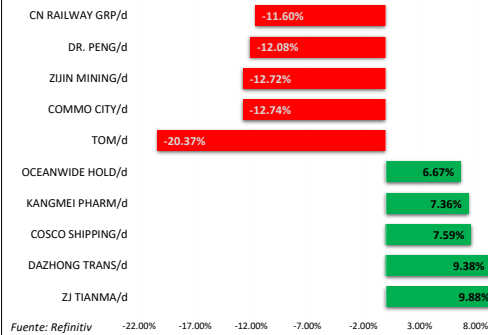

Trayectoria de las divisas (7 días)

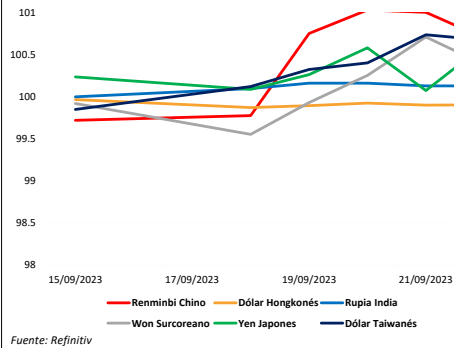

Trayectoria de los índices (7 Días)

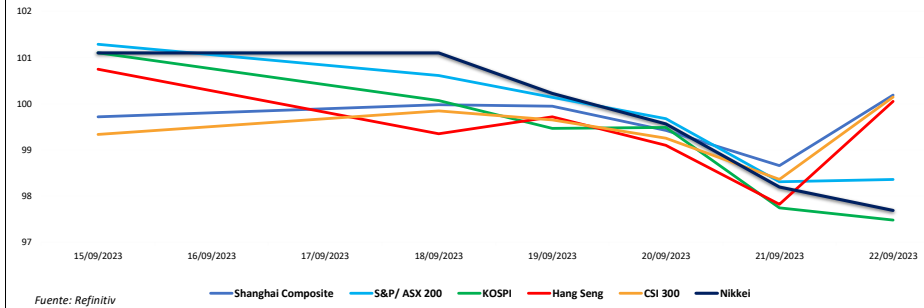

PRÓXIMOS EVENTOS

Fecha Hora	Evento	Periodo	Encues(M)	Efectivo	Anterior	Indicador
09/28/23 18:50	Producción industrial MoM	Aug P	-0.80%	--	-1.80%	Japón
09/28/23 18:30	Desempleo	Aug	2.60%	--	2.70%	Japón
09/25/23 00:00	IPC YoY	Aug	4.00%	--	4.10%	Singapur
09/27/23 02:00	BoT Tasa de interés benchmark	Sep 27	0.025	--	2.25%	Tailandia
09/29/23 03:30	Valor de ventas al por menor YoY	Aug	--	--	16.50%	Hong Kong
09/29/23 20:30	PMI de fabricación	Sep	50.20	--	49.70	China
09/28/23-09/29/23	BoP Balanza por cuenta corriente	2Q F	--	--	-2676.4m	Kazajstán
09/28/23 18:30	IPC Tokio exc alim fres sa-YoY	Sep	2.60%	--	0.028	Japón
09/24/23-09/30/23	IPC YoY	Sep	3.20%	--	0.0296	Vietnam
09/29/23 02:00	BoP Balanza por cuenta corriente	Aug	\$500m	--	-\$445m	Tailandia
09/28/23 18:30	Ratio trabajo-candidato	Aug	1.29	--	1.29	Japón
09/27/23 20:30	Ventas al por menor MoM	Aug	0.00	--	0.50%	Australia

Fuente: Bloomberg



COMMODITIES

Trayectoria del crudo y derivados (7 días)

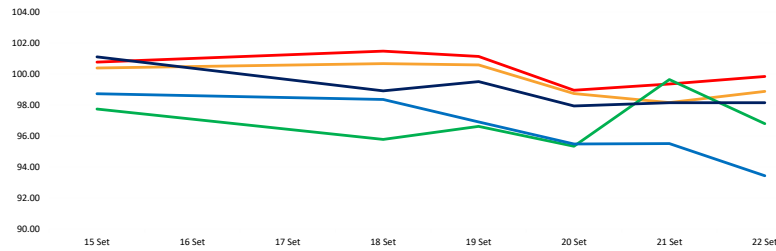

Fuente: Refinitiv

Trayectoria de los metales (7 días)

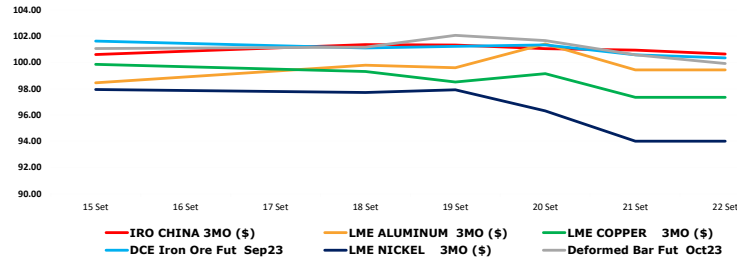

Fuente: Refinitiv, Bloomberg

Trayectoria de metales preciosos (7 días)

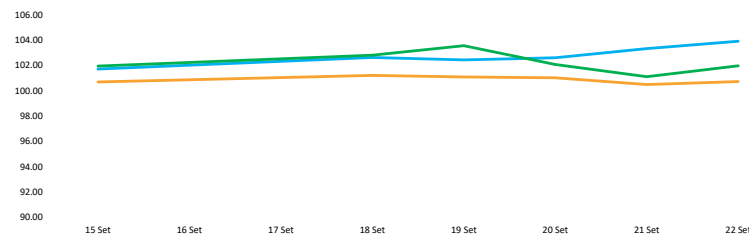

Fuente: Bloomberg

Trayectoria de commodities agrícolas (7 Días)

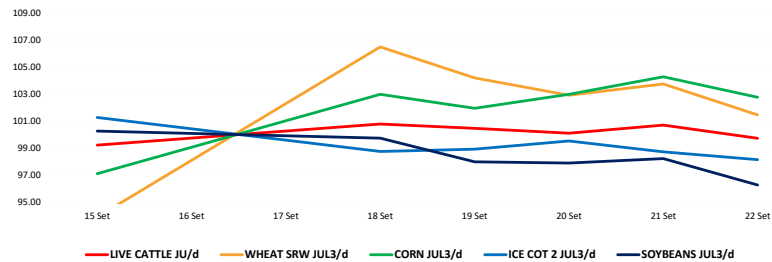

Fuente: Refinitiv



CRIPATOMONEDAS

Trayectoria de las Altcoins (7 días)

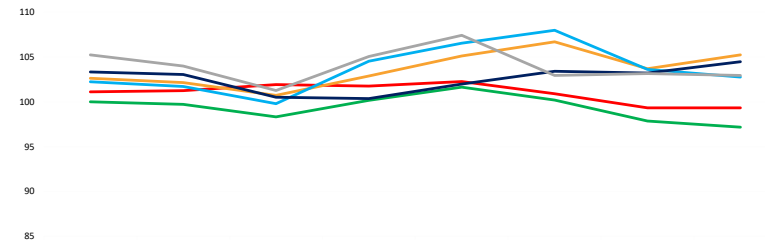

Fuente: Refinitiv

Trayectoria del Nasdaq Crypto vs Bitcoin & Ethereum (7 días)

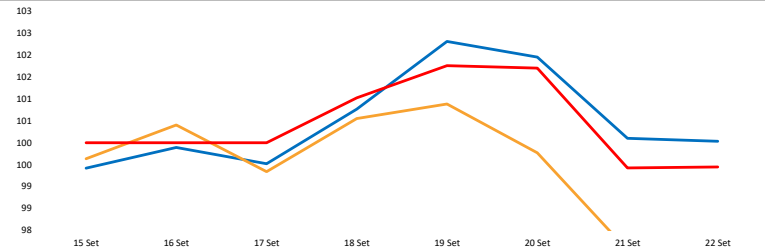

Fuente: Refinitiv

Contratos de futuros (7 días)

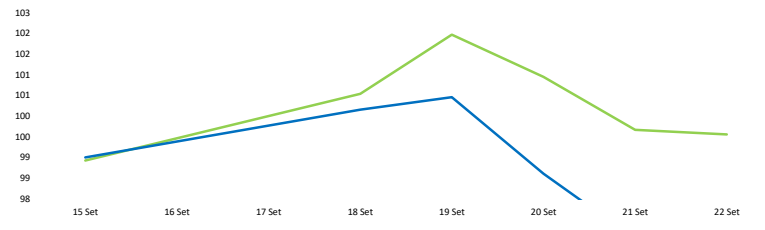

Fuente: Refinitiv

Fluctuaciones diarias de Bitcoin & Ethereum a 6 meses

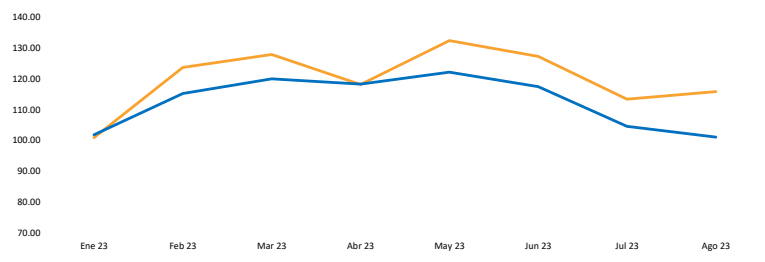

Fuente: Refinitiv



UNIVERSIDAD DE LIMA

**Responsable
de
Investigación**
Gonzalo
Llosa

**Responsable del
Laboratorio del
Mercado
de Capitales**
Javier Penny

**Responsable
de Investigación**
Pedro Grados
Smith

**Responsable de
Investigación y Proyectos**
José Luis
Nolazco

**Responsable
de Investigación**
Guillermo
Boitano

Responsable del Pulso Semanal
Níkolás Díaz,
Nadia Contreras,
Joseph Martinez y
Marcelo Cossar