



PULSO BURSÁTIL

Lima, 23 de octubre de 2017

MILA

| Principales índices | Cierre | 1 D | 5 D | 1 M | YTD | Cap. Burs. (US\$ bill) |
|----------------------|-----------|--------|--------|--------|--------|------------------------|
| ▲ IPSA (Chile) | 5,560.06 | 0.65% | 1.36% | 5.11% | 33.93% | 211.55 |
| ▲ IGPA (Chile) | 27,849.30 | 0.64% | 1.36% | 5.46% | 34.32% | 242.71 |
| ▲ IGBC (Colombia) | 10,878.73 | -0.23% | -1.85% | -2.08% | 7.64% | 94.21 |
| ▼ COLCAP (Colombia) | 1,460.36 | -0.32% | -1.75% | -1.74% | 8.04% | 86.76 |
| ▲ S&P/BVL (Perú)* | 19,903.02 | 0.68% | 0.72% | 10.44% | 27.85% | 102.42 |
| ▲ S&P/BVL SEL (Perú) | 365.90 | 0.52% | -0.18% | 8.63% | 22.79% | 80.82 |
| ▲ S&P/BVL LIMA 25 | 32,394.30 | 1.59% | 3.29% | 16.82% | 37.39% | 94.99 |
| ▼ IPC (México) | 49,548.13 | -0.88% | -0.35% | -1.52% | 8.56% | 308.35 |
| ▲ S&P MILA 40 | 715.54 | 0.16% | -0.31% | 3.48% | 28.77% | 293.31 |

* Cap. Bursátil del cierre anterior *Leyenda: Variación 1D: 1 Día; 5D: 5 Días; 1M: 1 Mes; YTD: Var.% 31/12/16 a la fecha

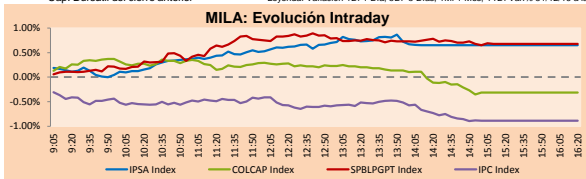

Fuente: Bloomberg

| Monedas | Precio | 1D* | 5D* | 30 D* | YTD* |
|-------------------------|----------|-------|--------|--------|--------|
| ▲ Nuevo Sol (PEN) | 3,240.00 | 0.04% | -0.12% | -0.21% | -3.46% |
| ▲ Peso Chileno (CLP) | 631,980 | 0.47% | 2.03% | 1.22% | -5.73% |
| ▲ Peso Colombiano (COP) | 2,951.95 | 0.50% | 0.58% | 1.58% | -1.67% |
| ▲ Peso Mexicano (MXN) | 19,081 | 0.45% | 0.25% | 7.53% | -7.94% |

*Leyenda: Variación 1D: 1 Día; 5D: 5 Días; 1M: 1 Mes; YTD: Var.% 31/12/16 a la fecha

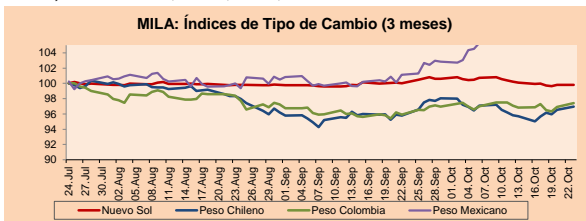

Base: 24/07/17=100 Fuente: Bloomberg

Renta Fija

| Instrumento | Moneda | Precio | Bid Yield (%) | Ask Yield (%) | Duración |
|-----------------------|--------|---------|---------------|---------------|----------|
| PERU 7.125 03/30/19 | USD | 108.055 | 1.51 | 1.32 | 1.37 |
| PERU 7.35 07/21/25 | USD | 130.992 | 2.89 | 2.83 | 6.15 |
| PERU 4.125 08/25/27 | USD | 109.855 | 2.99 | 2.94 | 8.18 |
| PERU 8.75 11/21/33 | USD | 156.813 | 3.97 | 3.92 | 10.02 |
| PERU 6.55 03/14/37 | USD | 134.572 | 3.99 | 3.96 | 11.85 |
| PERU 5.625 11/18/2050 | USD | 126.167 | 4.18 | 4.15 | 16.77 |
| CHILE 2.25 10/30/22 | USD | 99.8 | 2.32 | 2.26 | 4.69 |
| CHILE 3.875 08/05/20 | USD | 105.397 | 1.92 | 1.82 | 2.63 |
| COLOM 7.375 03/18/19 | USD | 107.663 | 1.86 | 1.73 | 1.33 |
| COLOM 11.75 02/25/20 | USD | 122.057 | 2.09 | 1.95 | 2.09 |
| COLOM 11.88 03/09/28 | USD | 170.304 | 3.69 | 3.61 | 7.09 |
| COLOM 10.375 01/28/33 | USD | 156.1 | 5.09 | 5.02 | 9.09 |
| COLOM 7.375 09/18/37 | USD | 131.925 | 4.87 | 4.83 | 11.67 |
| COLOM 6.125 01/18/41 | USD | 117.682 | 4.86 | 4.83 | 13.16 |
| MEX 4 10/02/23 | USD | 105.13 | 3.07 | 3.03 | 5.31 |
| MEX5.55 01/45 | USD | 113.072 | 4.707 | 4.682 | 14.8 |

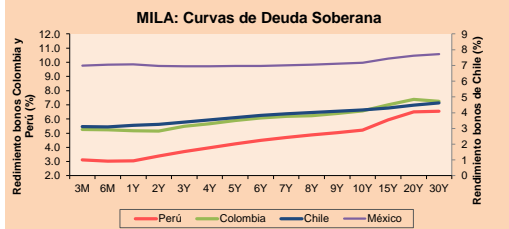

Fuente: Bloomberg

Renta Variable

| Más subieron | Bolsa | Mon. | Precio | ▲ % |
|--------------|---------|------|--------|-------|
| DNT | Lima | USD | 0.15 | 13.85 |
| POMALCC1 | Lima | PEN | 0.20 | 12.22 |
| COLO COLO | Santia. | CLP | 180.99 | 6.46 |
| CORARE1 | Lima | PEN | 0.73 | 5.80 |
| VOLCABC1 | Lima | PEN | 1.66 | 5.73 |

| Por Monto Negociado | Bolsa | Monto (US\$) |
|---------------------|---------|--------------|
| CENCOSUD | Santia. | 4,451,202 |
| VAPORES | Santia. | 3,854,956 |
| ENERGIS | Santia. | 3,398,337 |
| FABELLA | Santia. | 3,032,012 |
| CHILE | Santia. | 2,324,701 |

| Más bajaron | Bolsa | Mon. | Precio | ▼ % |
|-------------|---------|------|---------|-------|
| ETERNII1 | Lima | PEN | 4.00 | -6.98 |
| GRAMONC1 | Lima | PEN | 2.80 | -5.08 |
| ETB | Colomb. | COP | 495.00 | -2.56 |
| MULTIFOODS | Santia. | CLP | 248.49 | -1.89 |
| ANDINA-A | Santia. | CLP | 2700.00 | -1.82 |

| Por Volumen | Bolsa | Volumen |
|-------------|---------|-------------|
| ESVAL-C | Santia. | 429,427,608 |
| VAPORES | Santia. | 185,575,956 |
| ORO BLANCO | Santia. | 63,321,885 |
| BSANTANDER | Santia. | 43,153,532 |
| NORTEGRAN | Santia. | 39,794,338 |

MILA

Perú: El Índice General de la BVL de Perú terminó la sesión de hoy con un resultado positivo de +0.68%. El índice mantiene una tendencia positiva acumulada anual de +27.85% en moneda local, mientras que el rendimiento ajustado a moneda extranjera es +32.43%. Luego, el S&P/BVL Perú SEL obtuvo un resultado positivo de +0.52%, y el índice S&P/BVL LIMA 25 creció +1.59%. El PEN spot llegó a S/3.2355.

Chile: El índice IPSA terminó la jornada con un resultado positivo de +0.65%. Los sectores del índice con los resultados más positivos fueron Materiales (+1.84%) y Energía (+1.42%). Por otro lado, los valores con los resultados más altos fueron Compañía Sudamericana de Vapores SA (+4.17%) y Empresas CMPC SA (+4.06%).

Colombia: El índice COLCAP cerró la sesión con rendimientos negativo de -0.32%. Los sectores con rendimientos a la baja fueron Servicios de Telecomunicaciones (-2.56%) y Finanzas (-0.61%). Además, las acciones con rendimientos más bajos fueron Empresa de Empresas de Telecomunicaciones (-2.56%) y Grupo de Inversiones Suramericana (-1.50%).

México: El índice IPC de México cerró la jornada de hoy con un resultado negativo de -0.88%. Los sectores del índice que generaron los rendimientos más negativos fueron Salud (-3.18%) e Finanzas (-2.28%). Finalmente, las acciones con los rendimientos más bajos fueron Genera SAB de CV (-3.52%) e Genomma Lab Internacional SAR de CV (-3.18%).

MILA: Índices bursátiles (6m)

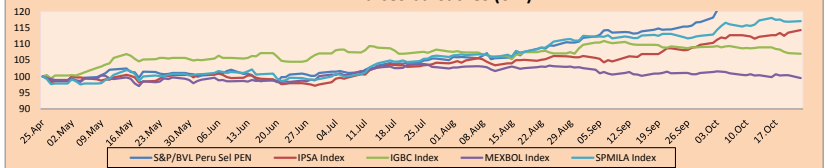

Base: 26/04/17=100 Fuente: Bloomberg

ETFs

| | Mon. | Cierre | 1D | 5D | 30 D | YTD | Bolsa |
|--|------|--------|--------|--------|--------|--------|-----------|
| ▲ iShares MSCI All Peru Capped | USD | 41.87 | 0.77% | 0.60% | 9.44% | 27.65% | NYSE Arca |
| ▼ iShares MSCI Chile Capped | USD | 51.02 | -0.10% | -1.12% | 3.57% | 36.34% | BATS |
| ▲ Global X MSCI Colombia | USD | 14.38 | -0.83% | -0.51% | -3.30% | 11.13% | NYSE Arca |
| ▼ iShares MSCI Mexico Capped | USD | 51.35 | -1.19% | -0.25% | -8.29% | 16.78% | NYSE Arca |
| ▼ iShares MSCI Emerging Markets | USD | 45.89 | -0.89% | -1.59% | 1.12% | 31.08% | NYSE Arca |
| ▼ Vanquard FTSE Emerging Markets | USD | 44.41 | -0.89% | -1.62% | 0.52% | 24.12% | NYSE Arca |
| ▼ iShares Core MSCI Emerging Markets | USD | 55.31 | -0.74% | -1.44% | 1.10% | 30.29% | NYSE Arca |
| ▼ iShares JP Morgan Emerging Markets Bonds | USD | 58.97 | -0.51% | -1.22% | 0.63% | 20.57% | BATS |
| ▼ Moroccan Stanley Emerging Markets Domestic | USD | 8 | -0.25% | -0.87% | -3.15% | 11.58% | New York |

MILA: Tasas de Referencia de Política Monetaria

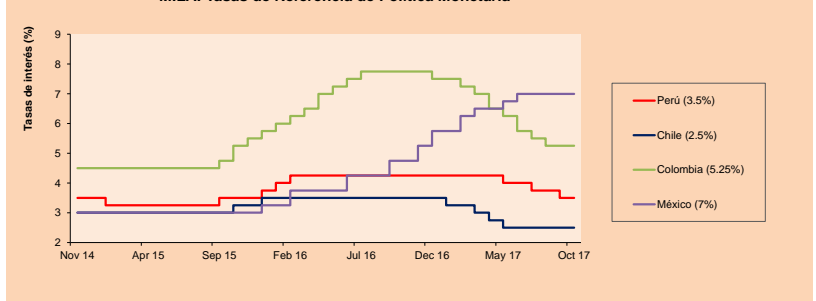

Fuente: Bloomberg

Coordinador Laboratorio de Mercado de Capitales: Economista Bruno Bellido

Apoyo: Sebastián Butters, Kaori Olulo, Jairo Trujillo, Mario Villar

email: pulsobursatil@ulima.edu.pe

facebook: www.facebook.com/pulsobursatil.ul

Teléfonos: 4376767 Anexos: 35340 - 35310.

PULSO BURSÁTIL

MUNDO

| | Cierre | 1 D* | 5 D* | 1 M* | YTD* | Cap. Burs. (US\$ Mill.) |
|--------------------------------|-----------|--------|--------|--------|--------|-------------------------|
| ▼ Dow Jones (EEUU) | 23,273.96 | -0.23% | 1.38% | 4.14% | 17.77% | 6,506,058 |
| ▼ Standard & Poor's 500 (EEUU) | 2,564.98 | -0.40% | 0.29% | 2.51% | 14.57% | 22,877,878 |
| ▼ NASDAQ Composite (EEUU) | 6,586.83 | -0.64% | -0.56% | 2.49% | 22.36% | 10,266,053 |
| ▲ S&P EUROPE 600 (Europa) | 390.74 | 0.16% | -0.17% | 1.96% | 8.11% | 8,864,130 |
| ▲ DAX (Alemania) | 13,003.14 | 0.09% | 0.00% | 3.26% | 13.26% | 1,034,426 |
| ▲ FTSE 100 (Reino Unido) | 7,524.45 | 0.27% | -0.03% | 2.92% | 5.34% | 1,573,402 |
| ▲ CAC 40 (Francia) | 5,386.81 | 0.02% | 0.45% | 2.00% | 10.79% | 1,287,035 |
| ▲ IBEX 35 (España) | 10,161.40 | -0.60% | -0.20% | -1.39% | 8.65% | 546,600 |
| ▼ MSCI AC Asia Pacific Index | 167.00 | 0.09% | -0.27% | 2.45% | 23.66% | 14,114,839 |
| ▼ HANG SENG (Hong Kong) | 28,305.88 | -0.64% | -1.35% | 1.53% | 28.66% | 2,722,303 |
| ▲ SHANGHAI SE Comp. (China) | 3,380.70 | 0.06% | 0.07% | 0.84% | 8.93% | 4,999,491 |
| ▲ NIKKEI 225 (Japón) | 21,696.65 | 1.11% | 2.08% | 6.90% | 13.51% | 3,446,237 |
| ▼ BOVESPA (Brasil) | 75,413.13 | -1.28% | -1.92% | 0.03% | 25.21% | 721,096 |
| ▲ MERVAL (Argentina) | 27,782.60 | 2.98% | 2.36% | 11.15% | 64.22% | 109,060 |

*Leyenda: Variación 1D: 1 Día; 5D: 5 Días; 1M: 1 Mes; YTD: Var.% 31/12/16 a la fecha

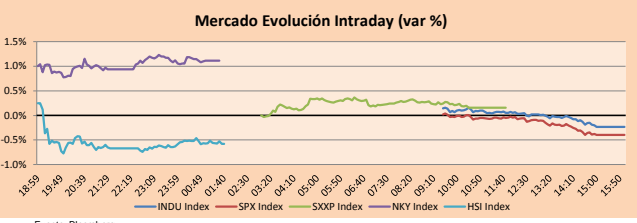

Fuente: Bloomberg

| | Precio | 1 D* | 5 D* | 1 M* | YTD* |
|----------------------|----------|--------|--------|--------|--------|
| ▼ Euro | 1.1749 | -0.30% | -0.40% | -1.69% | 11.71% |
| ▼ Yen | 113.4300 | -0.08% | 1.11% | 1.29% | -3.02% |
| ▲ Libra Esterlina | 1.3198 | 0.06% | -0.40% | -2.27% | 6.95% |
| ▲ Yuan | 6.6400 | 0.29% | 0.76% | 0.76% | -4.39% |
| ▼ Dólar de Hong Kong | 7.8005 | -0.05% | -0.09% | -0.11% | 0.58% |
| ▲ Real Brasileño | 3.2354 | 1.30% | 2.08% | 3.53% | -0.61% |
| ▼ Peso Argentino | 17.4110 | -0.10% | 0.39% | 0.59% | 9.64% |

*Leyenda: Variación 1D: 1 Día; 5D: 5 Días; 1M: 1 Mes; YTD: Var.% 31/12/16 a la fecha

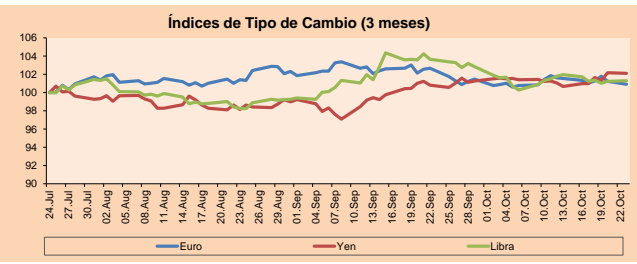

Base: 24/07/17=100
Fuente: Bloomberg

| | Precio | 1 D* | 5 D* | 1 M* | YTD* |
|-------------------------------------|-----------|--------|--------|--------|---------|
| ▲ Oro (US\$ Oz. T) (LME) | 1,282.24 | 0.14% | -0.99% | -1.17% | 11.28% |
| ▲ Plata (US\$ Oz. T) (LME) | 17.08 | 0.29% | -0.83% | 0.52% | 7.33% |
| ▲ Cobre (US\$ TM) (LME) | 6,921.50 | 0.00% | -2.82% | 7.88% | 25.32% |
| ▼ Zinc (US\$ TM) (LME) | 3,152.00 | 0.00% | -2.35% | 2.44% | 23.23% |
| ▲ Petróleo WTI (US\$ Barril) (NYM) | 51.90 | 0.12% | -0.46% | 1.70% | -9.04% |
| ▼ Estañio (US\$ TM) (LME) | 19,657.00 | 0.00% | -4.92% | -5.24% | -7.30% |
| ▼ Plomo (US\$ TM) (LME) | 2,459.00 | 0.00% | -2.69% | -1.11% | 22.98% |
| ▼ Molibdeno (US\$ TM) (LME) | 15,637.00 | 0.00% | 0.02% | -0.01% | 5.02% |
| ▼ Azúcar #11 (US\$ Libra) (NYB-ICE) | 13.88 | -0.86% | -2.12% | -5.19% | -25.30% |
| ▼ Cacao (US\$ TM) (NYB-ICE) | 2,124.00 | -0.65% | 3.91% | 7.11% | -1.89% |
| ▼ Café Arábica (US\$ TM) (NYB-ICE) | 124.35 | -0.72% | 0.48% | -7.51% | -15.24% |

*Leyenda: Variación 1D: 1 Día; 5D: 5 Días; 1M: 1 Mes; YTD: Var.% 31/12/16 a la fecha

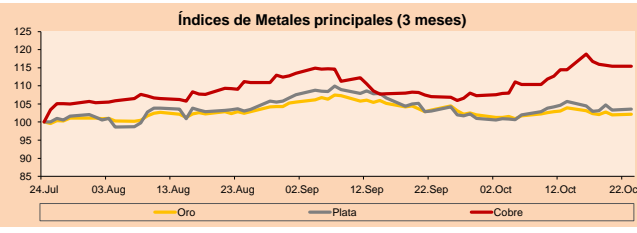

Base: 24/07/17=100
Fuente: Bloomberg

Renta Variable

| Más subieron Mon. | Precio | ▲ % | Bolsa | Más bajaron | Mon. | Precio | ▼ % | Bolsa |
|------------------------------------|--------|-------|-------|-------------|------|--------|-------|-----------|
| Wall Street (Acciones del S&P 500) | | | | HAS UW | USD | 89.75 | -8.60 | NASDAQ GS |
| VFC UN | USD | 69.95 | 5.38 | GE UN | USD | 22.32 | -6.34 | New York |
| DVA UN | USD | 61 | 2.78 | BHGE UN | USD | 31.47 | -5.38 | New York |
| OCOM LW | USD | 53.39 | 2.63 | CHK UN | USD | 3.61 | -5.00 | New York |
| AMD UR | USD | 14.1 | 2.10 | | | | | |

| Más subieron Mon. | Precio | ▲ % | Bolsa | Más bajaron | Mon. | Precio | ▼ % | Bolsa |
|--|--------|-------|-------|-------------|------|--------|-------|-------------|
| Europa (Acciones del STOXX EUROPE 600) | | | | TELLA SS | SEK | 37.57 | -3.64 | Stockholm |
| SOW GY | EUR | 44 | 4.85 | ONTEX BB | EUR | 29.12 | -3.14 | EN Brussels |
| STM IM | EUR | 17.61 | 4.32 | IWV LN | GBP | 212 | -3.11 | Londres |
| BOL SS | SEK | 307.9 | 3.60 | MDC LN | GBP | 623.5 | -2.65 | Londres |
| SECBG SS | SEK | 141.1 | 3.60 | | | | | |

Panorama Mundial: Estados Unidos

El mercado de valores estadounidense finalizó la jornada con resultados negativos entre sus principales índices, deteniendo así la racha de máximos históricos de 6 días. Esto se dio en un contexto donde los inversionistas están sopesando su perspectiva para una reducción de impuestos, mientras que analizan las últimas ganancias corporativas para encontrar señales de hacia donde se encaminan las acciones en el corto plazo. En mayor detalle, en esta semana están programados los resultados trimestrales de cerca de 200 compañías del índice S&P 500, los cuales afectarán positivamente el precio de las acciones si las ganancias superan las expectativas. Por el lado de los commodities, el petróleo terminó mismo entre sus índices de referencia, con ganancias de +0.02% en el West Texas Intermediate y pérdidas de -0.73% en el Brent. Los combates en el norte de Irak entre las fuerzas gubernamentales y los separatistas kurdos generan el temor de que haya restricciones en los suministros del crudo, lo cual ha elevado el precio del petróleo en las últimas semanas. Sin embargo, la OPEP ha dado señales optimistas al indicar que sus miembros y países que no pertenecen a la organización han logrado un cumplimiento del 120% del acuerdo de producción actual. Finalmente, el dólar estadounidense mantuvo una fuerte posición en el día con respecto a sus principales rivales, inclusive después de su avance con respecto al yen japonés disminuyendo a raíz de la reelección del primer ministro Shinzo Abe.

Europa:

El mercado de valores europeo cerró el día con resultados positivos entre sus principales índices. Sin embargo, las acciones españolas tuvieron pérdidas para el día de hoy debido a que continúa el enfrentamiento político entre el gobierno central y el gobierno de Cataluña. Por lo cual, el índice de referencia español "IBEX 35" tuvo su cierre más bajo desde el 10 de octubre. Respecto al euro, hoy día perdió terreno frente al dólar favoreciendo el rendimiento positivo de las acciones en Europa. Una de las posibles razones es que los inversionistas se están enfocando en la reunión del jueves del Banco Central Europeo, donde se decidirá la política monetaria a seguir. Según Hussein Sayed, estratega jefe de mercado de FXTM, dijo en una nota, "los mercados esperan que las compras de activos se reduzcan a la mitad, a alrededor de € 30 mil millones. Sin embargo, la duración probablemente tendrá más impacto en la dirección de la moneda única. Si el Sr. Draghi señalara que QE podría seguir ejecutándose después de diciembre de 2018, sería interpretado como una reducción moderada, lo que empujaría las expectativas de un alza de tasas y arrastrar al euro a la baja". Respecto a Reino Unido, el vicegobernador del Banco de Inglaterra, Jon Cunliffe, otra vez más en contra, adoptó un tono cauteloso sobre un posible aumento de las tasas en noviembre. Las tasas pueden tener que aumentar, pero es una "pregunta abierta", dijo Cunliffe al periódico Western Mail en Gales en una entrevista publicada hoy día.

Asia:

El mercado de valores asiático finalizó la sesión de hoy con resultados mixtos entre sus principales índices, siendo la mayoría de estos positivos. Esto se debió a que, en Japón, hubo elecciones nacionales el fin de semana. El resultado de estas fue que el gobierno de coalición del primer ministro Shinzo Abe ganó, manteniendo una mayoría de dos tercios. En consecuencia, esta victoria aumentó las expectativas de los inversionistas sobre continuar con las reformas económicas y las políticas monetarias favorables al mercado. Así, el índice de referencia Nikkei Stock Average aumentó en 1.1%, liderando las ganancias de la región y creando por décimo quinta sesión consecutiva. Además de la noticia de las elecciones, este índice fue ayudado por la caída de 0.2% del yen japonés contra el dólar, beneficiando a los exportadores al darles competitividad internacional. Entre los que no siguieron la tendencia de Japón estuvo China, cuyo índice Hang Seng de Hong Kong cayó en 0.6% porque los inversionistas estuvieron cautelosos antes de que los bancos chinos publiquen sus ganancias esta semana. Por otro lado, respecto a los commodities, durante las negociaciones asiáticas, el precio del petróleo aumentó gracias a que la actividad petrolera de Estados Unidos continuó cayendo la semana pasada.

ETFs

| | Mon. | Cierre | 1D | 5D | 30 D | YTD | Bolsa |
|------------------------------|------|--------|--------|--------|---------|---------|-----------|
| SPDR S&P 500 ETF TRUST | USD | 256.11 | -0.39% | 0.32% | 2.67% | 14.58% | NYSE Arca |
| ISHARES MSCI EMERGING MARKET | USD | 45.89 | -0.80% | -1.59% | 1.12% | 31.08% | NYSE Arca |
| ISHARES IBOXX USD HIGH YIELD | USD | 88.59 | -0.11% | 0.24% | 0.18% | 2.36% | NYSE Arca |
| FINANCIAL SELECT SECTOR SPDR | USD | 26.62 | -0.08% | 1.22% | 4.68% | 14.49% | NYSE Arca |
| VANECK VECTORS GOLD MINERS E | USD | 23.14 | -0.39% | -1.36% | -1.41% | 10.61% | NYSE Arca |
| ISHARES RUSSELL 2000 ETF | USD | 148.86 | -0.75% | -0.25% | 3.16% | 10.39% | NYSE Arca |
| SPDR GOLD SHARES | USD | 121.8 | 0.16% | -0.95% | -1.17% | 11.12% | NYSE Arca |
| ISHARES 20+ YEAR TREASURY BO | USD | 124.2 | 0.18% | -1.24% | -1.58% | 4.26% | VASDAQ GM |
| POWERSHARES QQQ TRUST SERIES | USD | 147.74 | -0.65% | -0.75% | 2.37% | 24.70% | VASDAQ GM |
| ISHARES NASDAQ BIOTECHNOLOGY | USD | 327.74 | -1.22% | -2.70% | -0.67% | 23.50% | VASDAQ GM |
| ENERGY SELECT SECTOR SPDR | USD | 67.42 | -0.52% | -1.27% | 0.33% | -10.49% | NYSE Arca |
| PROSHARES ULTRA VIX ST FUTUR | USD | 16.24 | 6.42% | 0.62% | -28.99% | -90.72% | NYSE Arca |
| UNITED STATES OIL FUND LP | USD | 10.42 | -0.10% | -0.38% | 1.76% | -11.09% | NYSE Arca |
| ISHARES MSCI BRAZIL CAPPED E | USD | 41.23 | -2.44% | -3.98% | -3.51% | 23.67% | NYSE Arca |
| SPDR S&P OIL & GAS EXP & PR | USD | 32.51 | -2.37% | -3.33% | -1.60% | -21.51% | NYSE Arca |
| UTILITIES SELECT SECTOR SPDR | USD | 54.89 | 0.05% | 1.59% | 3.12% | 13.01% | NYSE Arca |
| ISHARES US REAL ESTATE ETF | USD | 80.44 | -0.47% | -0.89% | 0.46% | 4.55% | NYSE Arca |
| SPDR S&P BIOTECH ETF | USD | 84.46 | -1.35% | -2.83% | 0.66% | 42.69% | NYSE Arca |
| ISHARES IBOXX INVESTMENT GRA | USD | 121.18 | 0.10% | -0.19% | 0.17% | 3.41% | NYSE Arca |
| ISHARES JP MORGAN USD EMERGI | USD | 115.94 | -0.09% | -0.23% | -0.43% | 5.19% | VASDAQ GM |
| REAL ESTATE SELECT SECT SPDR | USD | 32.61 | -0.37% | -0.76% | 1.56% | 6.05% | NYSE Arca |
| ISHARES CHINA LARGE-CAP ETF | USD | 45.61 | -1.15% | -1.49% | 2.31% | 31.40% | NYSE Arca |
| CONSUMER STAPLES SPDR | USD | 53.86 | -0.07% | -1.34% | -0.11% | 4.16% | NYSE Arca |
| VANECK VECTORS JUNIOR GOLD M | USD | 33.06 | -0.63% | -2.62% | -3.59% | 4.79% | NYSE Arca |
| SPDR BBG BARC HIGH YIELD BND | USD | 37.28 | -0.11% | 0.24% | 0.22% | 2.28% | NYSE Arca |
| VANGUARD REIT ETF | USD | 83.33 | -0.38% | -1.23% | 1.02% | 0.97% | NYSE Arca |

Curva de Rendimiento Bonos Tesoro EEUU (%)

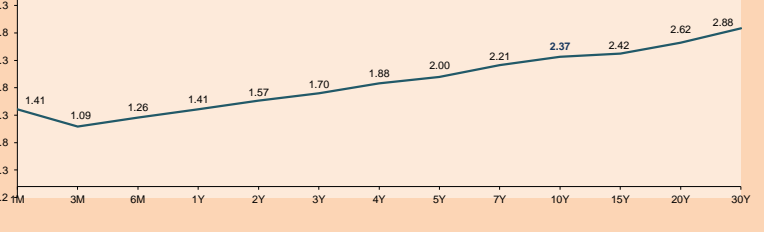

Fuente: Bloomberg

Coordinador Laboratorio de Mercado de Capitales: Economista Bruno Bellido
Apoyo: Sebastián Butters, Kaori Oluo, Jairo Trujillo, Mario Villar
email: pulsobursatil@ulima.edu.pe
facebook: www.facebook.com/pulsobursatil
Teléfonos: 4376767 / Anxos: 35340 - 35310

El Contenido del presente documento es únicamente informativo. Los datos y opiniones expresados no deben ser interpretados como recomendaciones para la toma de decisiones futuras. Bajo ninguna circunstancia, el Laboratorio de Mercado de Capitales de la Universidad de Lima se hará responsable por el uso de lo expresado en este documento

PULSO BURSÁTIL

LIMA

Acciones

| Valor | Moneda | Precio | 1D* | 5D* | 30D* | YTD* | Frecuencia | Volumen (US\$) | Beta | Dividend Yield (%) | Price Earning | Capitalización Bursátil (M US\$) | Sector Económico* | Participación Índice |
|-----------------|--------|--------|--------|--------|--------|---------|------------|----------------|------|--------------------|---------------|----------------------------------|----------------------|----------------------|
| ▲ ALICORC1 PE** | S/. | 9.98 | 0.30% | -0.80% | 4.83% | 36.71% | 100.00% | 24,633 | 0.58 | 1.40 | 22.42 | 2,628.94 | Industrial | 3.53% |
| ▲ ATACOCB1 PE** | S/. | 0.72 | 4.35% | 10.77% | 64.01% | 80.00% | 100.00% | 309,949 | 1.51 | 0.00 | - | 213.17 | Mineras | 1.02% |
| - BACKUSH1 PE** | S/. | 17.00 | 0.00% | 1.19% | 2.60% | 6.25% | 75.00% | 1,574 | 0.43 | 3.25 | 2.59 | 8,740.68 | Industriales | 0.82% |
| ▼ BAP PE** | US\$ | 207.77 | -0.12% | -0.05% | 2.84% | 31.33% | 95.00% | 190,491 | 1.08 | 1.80 | - | 16,510.81 | Diversas | 5.82% |
| ▼ BVN PE** | US\$ | 14.23 | -0.21% | -3.66% | 10.83% | 23.74% | 100.00% | 654,690 | 1.48 | 0.59 | - | 3,916.97 | Mineras | 5.88% |
| ▲ CASAGRC1 PE** | S/. | 6.40 | 1.59% | 4.07% | 1.75% | -6.43% | 100.00% | 91,962 | 0.59 | 6.31 | 8.92 | 166.39 | Agrario | 1.31% |
| - CONTINC1 PE** | S/. | 4.26 | 0.00% | -0.93% | 2.65% | 18.17% | 100.00% | 193,975 | 0.64 | 3.47 | 15.91 | 6,420.40 | Bancos y Financieras | 2.85% |
| ▲ CORAREH1 PE** | S/. | 0.73 | 5.80% | 7.35% | 25.86% | 48.98% | 100.00% | 345,927 | 1.00 | 4.31 | 12.39 | 277.83 | Industriales | 1.72% |
| ▲ CPACASC1 PE** | S/. | 8.40 | 0.36% | 0.60% | 1.57% | 34.44% | 100.00% | 246,478 | 0.40 | 4.25 | 31.76 | 1,106.78 | Industriales | 2.38% |
| ▲ CVERDEC1 PE** | US\$ | 30.40 | 2.88% | 10.55% | 32.17% | 59.08% | 100.00% | 1,000,304 | 1.21 | 0.00 | 23.58 | 10,641.70 | Mineras | 5.25% |
| ▲ ENGEPEC1 PE** | S/. | 2.33 | 1.30% | 0.00% | 0.87% | -10.38% | 70.00% | 20,111 | 0.79 | 1.78 | 40.18 | 2,080.56 | Servicios Públicos | 1.44% |
| ▲ ENDISPC1** | S/. | 5.76 | 1.05% | 1.05% | 1.41% | -6.49% | 60.00% | 26,933 | 0.87 | 3.31 | 12.39 | 1,135.22 | Servicios Públicos | 0.98% |
| ▲ FERREYC1 PE** | S/. | 2.40 | 3.00% | 0.42% | 14.29% | 42.01% | 100.00% | 1,600,335 | 0.98 | 5.35 | 10.20 | 751.35 | Diversas | 4.90% |
| ▼ GRAMONC1 PE** | S/. | 2.80 | -5.08% | -6.67% | -5.08% | -40.43% | 100.00% | 100,471 | 1.92 | 0.00 | 109.65 | 570.42 | Diversas | 4.05% |
| - IFS PE** | US\$ | 38.20 | 0.00% | 0.13% | 4.66% | 19.38% | 95.00% | 764,000 | 0.45 | 3.40 | 13.82 | 4,320.84 | Diversas | 7.22% |
| ▲ INRETC1 PE** | US\$ | 19.40 | 0.05% | 0.78% | 2.05% | 0.10% | 95.00% | 525,296 | 1.00 | 1.00 | 24.80 | 1,994.46 | Diversas | 5.28% |
| ▲ LUSURC1 PE** | S/. | 12.06 | 0.08% | 1.01% | 2.03% | -7.87% | 100.00% | 25,855 | 0.69 | 5.14 | 13.90 | 1,812.54 | Servicios Públicos | 1.81% |
| ▲ MILPOC1 PE** | S/. | 4.72 | 1.72% | 9.01% | 4.89% | 38.01% | 95.00% | 72,288 | 1.05 | 18.16 | 10.91 | 1,930.19 | Mineras | 1.56% |
| ▲ MINSURH1 PE** | S/. | 1.87 | 4.47% | 2.75% | 24.67% | 28.97% | 95.00% | 266,317 | 1.52 | 3.69 | 23.47 | 1,663.95 | Mineras | 3.09% |
| ▲ PML PE** | US\$ | 0.37 | 2.78% | 2.78% | 46.83% | 168.12% | 100.00% | 100,911 | 1.15 | 0.00 | - | 95.52 | Mineras | 2.12% |
| ▲ RELAPAC1 PE** | S/. | 0.31 | 3.33% | 10.71% | 21.57% | 33.05% | 100.00% | 264,859 | 1.19 | 0.00 | 6.12 | 338.21 | Industriales | 2.12% |
| ▲ SCCO PE** | US\$ | 43.43 | 0.53% | -0.60% | 11.05% | 34.50% | 75.00% | 38,684 | 0.90 | 28.20 | 33,571.39 | Mineras | 2.14% | |
| ▲ SIDERC1 PE** | S/. | 0.50 | 2.68% | 1.63% | 21.46% | 50.91% | 95.00% | 78,892 | 1.59 | 0.00 | 7.65 | 188.74 | Industriales | 1.43% |
| - TV PE** | US\$ | 1.19 | 0.00% | -4.80% | 6.25% | 40.00% | 100.00% | 354,411 | 1.75 | 0.00 | - | 978.83 | Mineras | 2.93% |
| ▲ UNACEMC1 PE** | S/. | 3.00 | 1.01% | 1.69% | 11.11% | 17.19% | 100.00% | 281,013 | 0.92 | 1.73 | 48.26 | 1,524.54 | Industriales | 3.00% |
| ▲ VOLCABC1 PE** | S/. | 1.66 | 5.73% | 14.48% | 71.13% | 130.56% | 100.00% | 3,364,108 | 1.68 | 1.56 | 22.28 | 3,167.47 | Mineras | 5.90% |

Cantidad de Acciones: 26
Fuente: Bloomberg, Económica
* Bloomberg Industry Classification System
** Se utiliza el PER de la bolsa y moneda de origen del instrumento
*Leyenda: Variación 1D: 1 Día; 5D: 5 Días, 1M: 1 Mes; YTD: Var.% 31/12/16 a la fecha

Índices Sectoriales

| | Cierre | 1D* | 5D* | 30D* | YTD* | Beta |
|-------------------------------|----------|--------|--------|--------|--------|------|
| ▲ Índice Minero | 353.11 | 1.20% | 1.00% | 20.56% | 42.18% | 1.67 |
| ▲ Índice de Consumo | 847.27 | 0.31% | 0.17% | 3.49% | 24.42% | 0.36 |
| ▲ Índice Industrial | 244.19 | 0.61% | 0.16% | 7.64% | 10.45% | 0.93 |
| ▼ Índice Bancos y Financieras | 1,041.55 | -0.08% | -0.17% | 2.60% | 27.62% | 0.89 |
| ▼ Índice de Construcción | 287.24 | -0.54% | -0.70% | 3.91% | -2.86% | 0.89 |
| ▲ Índice Servicios | 446.52 | 0.58% | 0.54% | 1.75% | -7.71% | 0.26 |
| ▲ Índice Juniors | 50.12 | 3.94% | 3.60% | 41.26% | 78.62% | 1.04 |
| ▲ Índice Eléctricas | 435.91 | 0.57% | 0.54% | 1.75% | -7.71% | 0.26 |

*Leyenda: Variación 1D: 1 Día; 5D: 5 Días, 1M: 1 Mes; YTD: Var.% 31/12/16 a la fecha

Correlación Rend. Índice Minero vs Índice de Metales de Londres (3 meses)

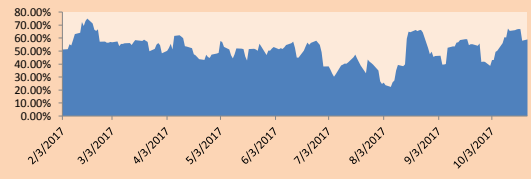

Índices (6 meses)

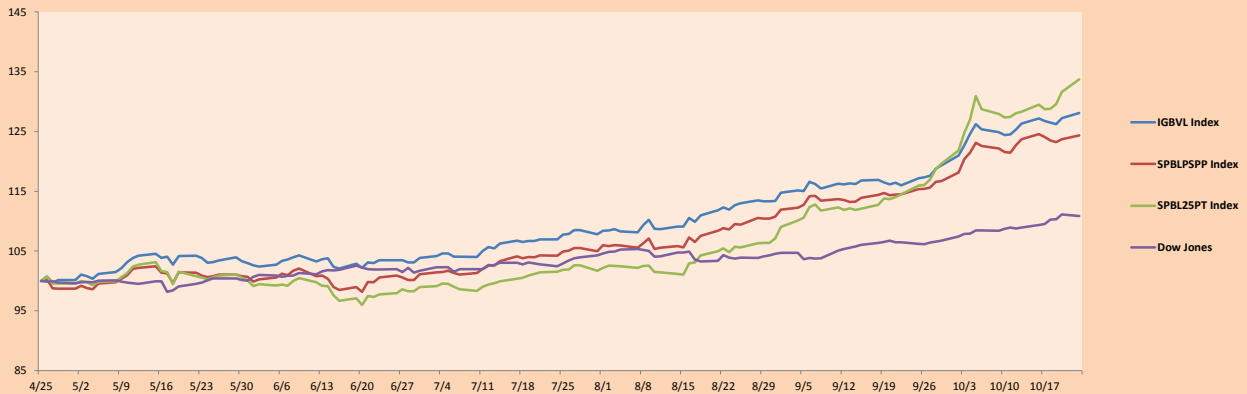

Base: 25/04/17=100
Fuente: Bloomberg

Coordinador Laboratorio de Mercado de Capitales: Economista Bruno Bellido
Apoyo: Sebastián Butters, Kaori Olulo, Jairo Trujillo, Mario Villar
email: pulsobursatil@ulima.edu.pe
facebook: www.facebook.com/pulsobursatil.ul
Teléfonos: 4376767 Anexos: 35340 - 35310.

El Contenido del presente documento es únicamente informativo. Los datos y opiniones expresados no deben ser interpretados como recomendaciones para la toma de decisiones futuras. Bajo ninguna circunstancia, el Laboratorio de Mercado de Capitales de la Universidad de Lima se hará responsable por el uso de lo expresado en este documento.

PULSO BURSÁTIL

RATING SOBERANO

CLASIFICACIONES DE RIESGO

| Moody's | S&P | Fitch | Prime |
|---------|------|-------|---|
| Aaa | AAA | AAA | Alto Grado |
| Aa1 | AA+ | AA+ | |
| Aa2 | AA | AA | |
| Aa3 | AA- | AA- | Grado Alto Medio |
| A1 | A+ | A+ | |
| A2 | A | A | |
| A3 | A- | A- | Grado Bajo Medio |
| Baa1 | BBB+ | BBB+ | |
| Baa2 | BBB | BBB | |
| Baa3 | BBB- | BBB- | Sin Grado de Inversión Especulativo |
| Ba1 | BB+ | BB+ | |
| Ba2 | BB | BB | |
| Ba3 | BB- | BB- | Altamente Especulativo |
| B1 | B+ | B+ | |
| B2 | B | B | |
| B3 | B- | B- | Riesgo Sustancial Extremadamente Especulativo |
| Caa1 | CCC+ | CCC | |
| Caa2 | CCC | CCC | |
| Caa3 | CCC- | CCC | Poca esperanzas de Pago |
| Ca | CC | CCC | |
| C | C | CCC | Impago |
| | D | DD | |
| | | D | |

Fuente: Bloomberg

| Rating Crédito Latinoamérica | | | |
|------------------------------|---------|-------|------|
| Clasificadora de riesgo | | | |
| País | Moody's | Fitch | S&P |
| Perú | A3 | BBB+ | BBB+ |
| México | A3 | BBB+ | BBB+ |
| Venezuela | Caa3 | CC | CCC- |
| Brazil | Ba2 | BB | BB |
| Colombia | Baa2 | BBB | BBB |
| Chile | Aa3 | A | A+ |
| Argentina | B3 | B | B |
| Panamá | Baa2 | BBB | BBB |

Fuente: Bloomberg

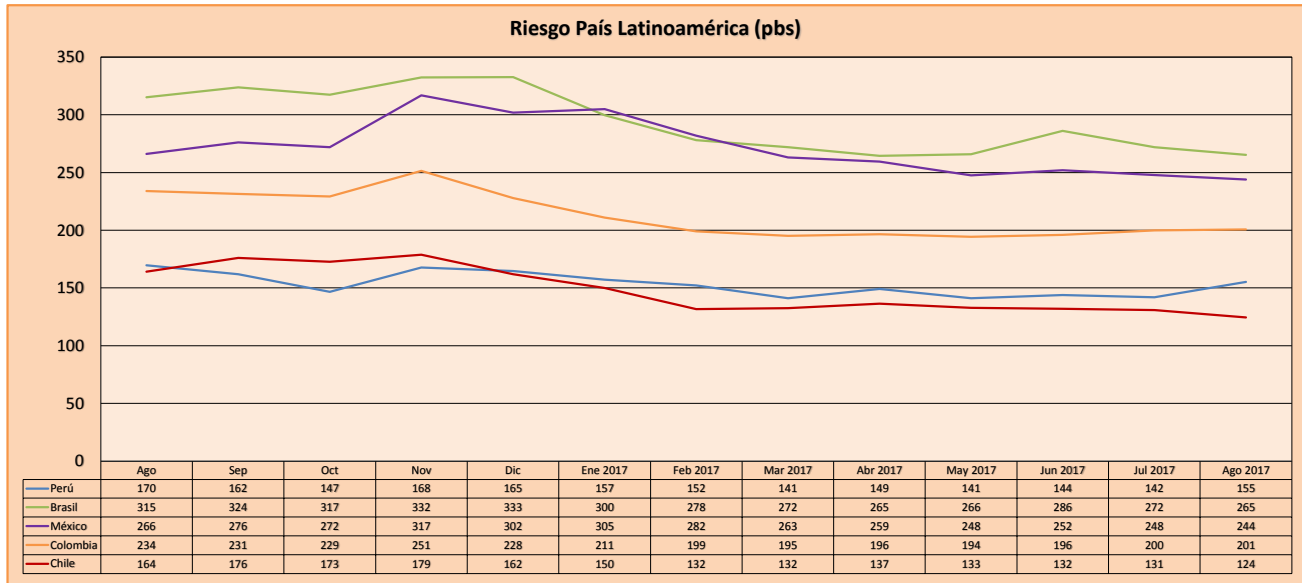

Fuente: Bloomberg

Coordinador Laboratorio de Mercado de Capitales: Economista Bruno Bellido
 Apoyo: Sebastián Butters, Kaori Olulo, Jairo Trujillo, Mario Villar
 email: pulsobursatil@ulima.edu.pe
 facebook: www.facebook.com/pulsobursatil.ul
 Teléfonos: 4376767 Anexos: 35340 - 35310.

El Contenido del presente documento es únicamente informativo. Los datos y opiniones expresados no deben ser interpretados como recomendaciones para la toma de decisiones futuras. Bajo ninguna circunstancia, el Laboratorio de Mercado de Capitales de la Universidad de Lima se hará responsable por el uso de lo expresado en este documento.