



PULSO BURSÁTIL

Lima, 28 de agosto de 2018

MILA

Principales Índices	Cierre	1 D	5 D	1 M	YTD	Cap. Burs. (US\$ bill)
▲ IPSA (Chile)	5,291.19	0.19%	0.76%	-1.46%	-4.91%	187.23
▲ IGPA (Chile)	26,679.65	0.09%	0.57%	-1.51%	-4.65%	230.79
▲ IGBC (Colombia)	12,184.72	0.02%	0.51%	0.17%	6.16%	114.19
▲ COLCAP (Colombia)	1,548.27	0.26%	0.98%	0.79%	2.29%	117.94
▼ S&P/BVL (Perú)*	19,638.25	-0.33%	0.99%	-3.61%	-1.68%	101.89
▼ S&P/BVL SEL (Perú)	363.87	-0.18%	1.27%	-3.99%	-1.13%	87.82
▼ S&P/BVL LIMA 25	27,760.94	-0.73%	0.88%	-5.78%	-9.77%	93.99
▲ IPC (México)	50,023.98	-0.74%	1.38%	0.77%	1.36%	321.85
▲ S&P MILA 40	686.75	0.78%	1.97%	-3.42%	-5.80%	301.61

* Cap. Bursátil del cierre anterior *Leyenda: Variación 1D: 1 Día; 5D: 5 Días; 1M: 1 Mes; YTD: Var.% 31/12/17 a la fecha

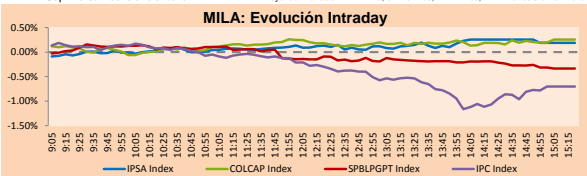

Fuente: Bloomberg

Monedas	Precio	1D*	5D*	30 D*	YTD*
▲ Nuevo Sol (PEN)	3.2933	0.17%	-0.02%	0.72%	1.71%
▲ Peso Chileno (CLP)	662.540	0.69%	-0.15%	3.05%	7.65%
▲ Peso Colombiano (COP)	2,965.00	1.06%	-0.87%	2.74%	-0.73%
▲ Peso Mexicano (MXN)	19.082	1.69%	0.67%	2.43%	-2.93%

*Leyenda: Variación 1D: 1 Día; 5D: 5 Días; 1M: 1 Mes; YTD: Var.% 31/12/17 a la fecha

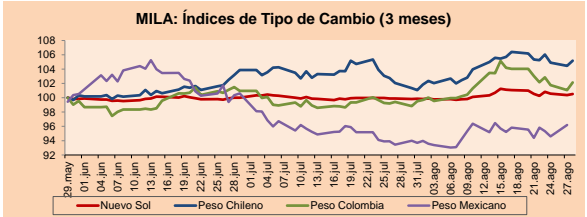

Base: 29/05/18=100
Fuente: Bloomberg

Renta Fija

Instrumento	Moneda	Precio	Bid Yield (%)	Ask Yield (%)	Duración
PERU 7.125 03/30/19	USD	102.94	2.30	1.76	0.56
PERU 7.35 07/21/25	USD	123.197	3.56	3.49	5.56
PERU 4.125 08/25/27	USD	103.902	3.64	3.58	7.51
PERU 8.75 11/21/33	USD	149.05	4.34	4.30	9.56
PERU 6.55 03/14/37	USD	128.065	4.36	4.31	11.05
PERU 5.625 11/18/2050	USD	120.302	4.45	4.42	16.12
CHILE 2.25 10/30/22	USD	95.678	3.40	3.34	3.91
CHILE 3.875 08/05/20	USD	101.868	2.33	2.81	1.86
COLOM 7.375 03/18/19	USD	102.57	2.71	2.56	0.53
COLOM 11.75 02/25/20	USD	112.275	3.34	3.11	1.39
COLOM 11.85 03/09/28	USD	157.039	4.48	4.40	6.35
COLOM 10.375 01/28/33	USD	155.005	5.05	4.91	8.79
COLOM 7.375 09/18/37	USD	128.202	5.08	5.03	10.99
COLOM 6.125 01/18/41	USD	115.005	5.02	4.98	12.79
MEX 4 10/02/23	USD	100.628	3.89	3.83	4.50
MEX5.55 01/45	USD	107.74	5.035	5	14.22

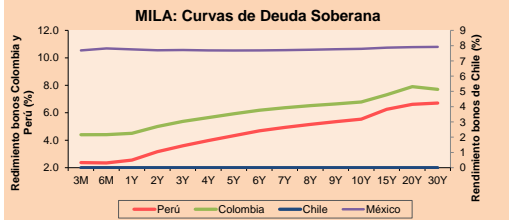

Fuente: Bloomberg

Renta Variable

Más subieron	Bolsa	Mon.	Precio	▲%
CONCONCRET	Colomb	COP	405.00	6.58
TV	Lima	USD	0.61	5.17
FORUS	Santia.	CLP	1850.00	3.35
CASAGR1	Lima	PEN	3.90	2.90
SK	Santia.	CLP	1020.00	2.51

Por Monto Negociado	Bolsa	Monto (US\$)
SQM-B	Santia.	16,356,944
COPEC	Santia.	12,766,263
ECOPETROL	Colomb.	12,637,059
FALABELLA	Santia.	7,016,179
CHILE	Santia.	6,013,552

Más bajaron	Bolsa	Mon.	Precio	▼%
DUNCANFOX	Santia.	CLP	1096.00	-10.16
SIDERC1	Lima	PEN	0.59	-6.35
CORAREI1	Lima	PEN	0.69	-5.48
AUSTRAC1	Lima	PEN	1.25	-5.30
BACKUBC1	Lima	PEN	207.00	-5.05

Por Volumen	Bolsa	Volumen
NORTEGRAN	Santia.	84,280,714
BSANTANDER	Santia.	56,062,120
CHILE	Santia.	40,314,068
ORO BLANCO	Santia.	38,919,035
VAPORES	Santia.	26,625,566

MILA

Peru: El Índice General de la BVL de Perú terminó la sesión de hoy con un resultado positivo de -0.33%. El índice mantiene una tendencia negativa acumulada anual de -1.68% en moneda local, mientras que el rendimiento ajustado en dólares asciende a -3.34%. Luego, el S&P/BVL Perú SEL obtuvo un rendimiento negativo de -0.18%, mientras que el S&P/BVL LIMA 25 se incrementó en -0.7%. El PEN spot llegó a 5/3.2892. **Título:** Moneda peruana se deprecia ante compra de dólares de empresas locales e inversores extranjeros.

Chile: El índice IPSA terminó la jornada con un rendimiento positivo de +0.19%. Los sectores del índice con los resultados más positivos fueron Industrial (+1.19%) y Bienes Inmobiliarios (+0.67%). Por otro lado, los valores con los resultados más altos fueron Forus SA (+3.35%) y Sigdo Koppers SA (+2.51%). **Título:** Tribunal Chileno ordena pago de \$3.7 millones a los 33 mineros atrapados durante 69 días en el 2010.

Colombia: El índice COLCAP cerró la sesión con resultado positivo de +0.26%. Los sectores con mayor rendimiento al alza fueron Industrial (+4.39%) y Energía (+0.68%). Además, las acciones con rendimientos más altos fueron Conconcreto SA (+6.58%) y Avianca Holdings SA (+4.04%). **Título:** Ecopetrol está considerando expandir la capacidad de refinería de Cartagena y pasar de 150,000 barriles por día hasta 210,000 barriles.

México: El índice IPC de México cerró la jornada de hoy con un rendimiento negativo de -0.78%. Los sectores del índice que generaron los resultados más negativos fueron Materiales (-1.66%) y Finanzas (-1.40%). Finalmente, las acciones con los rendimientos más bajos fueron Grupo Elektra SAB de CV (-2.68%) y Aipek SAB de CV (-2.44%). **Título:** Compromiso entre Estados Unidos y México para mantener la transparencia sobre la forma en que administran sus monedas como parte de su acuerdo comercial.

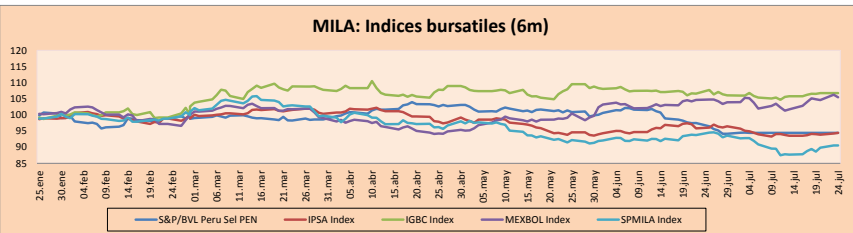

Base: 01/03/18=100
Fuente: Bloomberg

ETFs

ETFs	Mon.	Cierre	1D	5D	30 D	YTD	Bolsa
▼ iShares MSCI All Peru Capped	USD	37.93	-0.16%	1.66%	-5.88%	-7.44%	NYSE Arca
▼ iShares MSCI Chile Capped	USD	44.94	-0.64%	1.19%	-4.67%	-13.84%	Cboe BZX
▼ Global X MSCI Colombia	USD	14.5	-0.62%	1.12%	-4.00%	0.44%	NYSE Arca
▼ iShares MSCI Mexico Capped	USD	50.95	-2.43%	0.24%	-1.77%	3.37%	NYSE Arca
▼ iShares MSCI Emerging Markets	USD	43.83	-0.36%	2.07%	-1.92%	-6.98%	NYSE Arca
▼ Vanguard FTSE Emerging Markets	USD	42.66	-0.49%	1.64%	-2.47%	-7.08%	NYSE Arca
▼ iShares Core MSCI Emerging Markets	USD	52.94	-0.30%	1.96%	-1.96%	-6.96%	NYSE Arca
▲ iShares JP Morgan Emerging Markets Bonds	USD	59.8	0.08%	1.72%	0.53%	-1.58%	Cboe BZX
▼ Morgan Stanley Emerging Markets Domestic	USD	6.8	-0.29%	1.64%	-1.59%	-11.69%	New York

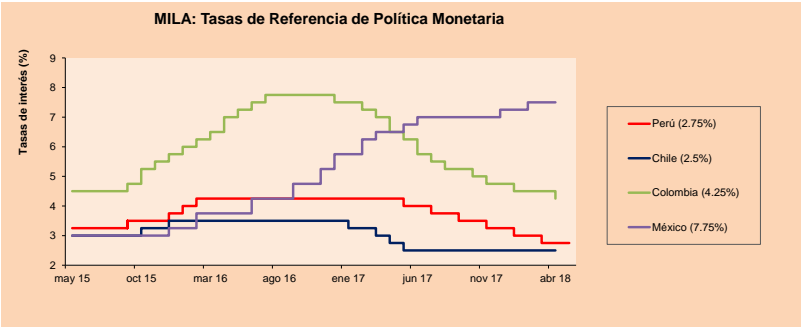

Fuente: Bloomberg

Coordinador Laboratorio de Mercado de Capitales: Economista Bruno Bellido
Apoyo: Lith Fernandez, Samuel Machacuya, María Pia Quijano, Jorge Retamozo.
email: pulsobursatil@ulima.edu.pe
facebook: www.facebook.com/pulsobursatil.il
Teléfonos: 4376767 Anexos: 35340 - 35310

PULSO BURSÁTIL

MUNDO

Principales índices	Cierre	1 D*	5 D*	1 M*	YTD*	Cap. Burs. (US\$ Mill.)
▲ Dow Jones (EEUU)	26,064.02	0.06%	0.94%	2.41%	5.44%	7,242,475
▲ Standard & Poor's 500 (EEUU)	2,897.52	0.03%	1.21%	2.79%	8.37%	25,418,462
▲ NASDAQ Composite (EEUU)	8,030.04	0.15%	2.17%	3.78%	16.32%	12,531,135
▼ Stoxx EUROPE 600 (Europa)	385.46	-0.03%	0.34%	-1.69%	-0.96%	8,868,658
▼ DAX (Alemania)	12,527.42	-0.09%	1.15%	-2.59%	-3.02%	985,243
▲ FTSE 100 (Reino Unido)	7,617.22	0.52%	0.34%	-1.09%	-0.92%	1,628,460
▲ CAC 40 (Francia)	5,484.99	0.11%	1.41%	-0.49%	3.25%	1,366,638
▼ IBEX 35 (España)	9,606.50	-0.55%	0.60%	-2.65%	-4.35%	517,131
▲ MSCI AC Asia Pacific Index	166.32	1.37%	1.53%	-1.74%	-4.59%	17,868,750
▲ HANG SENG (Hona Kona)	28,351.62	0.28%	2.16%	-1.57%	-5.24%	2,710,859
▼ SHANGHAI SE Comp. (China)	2,777.98	-0.10%	1.62%	-3.33%	-16.00%	4,347,278
▲ NIKKEI 225 (Japón)	22,813.47	0.06%	2.67%	0.44%	0.21%	3,484,985
▼ BOVESPA (Brasil)	77,473.18	-0.59%	3.05%	-3.00%	1.40%	885,586
▼ MERVAL (Argentina)	25,032.95	-1.58%	-3.89%	-14.44%	-16.74%	86,643

*Leyenda: Variación 1D: 1 Día; 5D: 5 Días; 1M: 1 Mes; YTD: Var.% 31/12/17 a la fecha

Renta Variable

Wall Street (Acciones del S&P 500)

Más subieron Mon.	Precio	▲ %	Bolsa	Más bajaron Mon.	Precio	▼ %	Bolsa
COTY UN	USD	12.71	4.70	NEW YORK	USD	42.76	-2.31
QCOM UN	USD	69.78	3.62	NASDAQ GS	USD	39.83	-2.14
ALU UN	USD	40.69	2.96	NASDAQ GS	USD	27.09	-1.99
XLNX UN	USD	76.99	2.33	NASDAQ GS	USD	38.93	-1.99

Europa (Acciones del STOXX EUROPE 600)

Más subieron Mon.	Precio	▲ %	Bolsa	Más bajaron Mon.	Precio	▼ %	Bolsa
EVR LN	Gbp	518	5.37	Londres	PTFC LN	Gbp	490
INVP LN	Gbp	530	5.28	Londres	ING FP	EUR	65.44
RBREW DC	DKK	565	4.82	Copenhague	ATL IM	EUR	18.165
STERV FH	EUR	16.04	4.43	Helsinki	ABF LN	Gbp	2286

Panorama Mundial:

Estados Unidos:

El mercado estadounidense cerró la sesión con resultados positivos entre sus principales índices en medio de un acuerdo comercial propuesto entre Estados Unidos y México. El Dow Jones finalizó en +0.06%, saliendo de su período más extenso en terreno de corrección desde 1961. El S&P 500 y el Nasdaq subieron en +0.03% y +0.15%, respectivamente, con registros positivos por segundo día consecutivo. El índice de volatilidad del Cboe, llamado el índice del miedo, y el S&P 500 han tenido una relación desequilibrada con el VIX flotando significativamente por encima de sus mínimos de 52 semanas incluso cuando el índice americano forjó nuevos records, lo que implicaría tiempos desfavorables para las acciones. Entre las principales noticias, la disminución de la demanda de los fondos de pensiones corporativas para los bonos del Tesoro podría agudizar el extremo largo de la curva de rendimiento, es decir, ampliar el margen entre el rendimiento a 10 años y 30 años, debido a que los fondos de pensiones prefieren acumular bonos de 30 años en lugar del bono a 10 años por sus vencimientos extendidos para sus pasivos extendidos. Por otro lado, el índice de confianza al consumidor aumentó a 133.4, siendo la lectura más fuerte desde octubre de 2000, sin embargo, puede ser un arma de doble filo que apunta un reciente optimismo, por una medida que complacencia que afectó a Wall Street.

Europa:

Los mercados europeos finalizaron la jornada del martes con resultados mixtos entre sus principales índices. En Reino Unido, el FTSE100 cerró en +0.52% debido al alza de las acciones del sector minero, logrando el valor más alto de las últimas 2 semanas, luego de tener un feriado el día de ayer. Adicionalmente, su primera ministra insistió en que un Brexit en el que no se concluyan los términos de salida "no sería el fin del mundo", luego de sus comentarios negativos del ministro de Hacienda sobre el aumento del costo de endeudamiento. Por último, los cambios del tratado comercial entre México y Estados Unidos acordados ayer animaron los ánimos de los inversionistas. En otro ámbito, Alemania se encontraría buscando alternativas que permitan auxiliar financieramente a Turquía, ya que se teme que la crisis del país de medio oriente pueda tener efectos secundarios sobre la economía más grande de la Eurozona. Como consecuencia, las tasas de los bonos a 10 años del gobierno alemán se incrementaron de 0.346% el lunes a 0.385% el martes, y en su mercado bursátil el DAX estuvo a la baja con -0.09%. A pesar de que la sesión inició con resultados mayormente positivos, esto se revirtió conforme avanzó la jornada, donde finalmente el índice regional Stoxx Europe 600 cerró la sesión con pérdidas de -0.03%, replicando el rendimiento de países como Italia y España.

Asia:

El mercado de valores asiático terminó, en su mayoría, con rendimientos positivos entre sus principales índices. La excepción fue en China, donde el índice Shanghai Composite (-0.10%) continúa con una tendencia bajista. En lo que va del año ha perdido -16.00% convirtiéndose en uno de los mercados con peor desempeño, sin embargo, no todo es negativo, los bancos más grandes de dicho país mostraron un crecimiento estable en sus ganancias del segundo trimestre. Así el Banco Agrícola de China tuvo una tasa de crecimiento de sus ganancias de +7.3%, mientras que el banco de China de +5.3%. Por otro lado, según Japan Exchange Group Inc., inversionistas extranjeros han descargado un valor neto de \$34,700 millones en acciones japonesas en lo que va del año. Los inversionistas están huyendo porque el mercado japonés se ha visto muy golpeado por las guerras comerciales, el impacto del aumento del impuesto a las ventas del próximo año y por la volatilidad del yen en el transcurso del año, así es como el índice Topix (+2.68%) ha caído -8.43% en year-to-date. En otras noticias, Toyota Motor Corp. está invirtiendo \$500 millones más en Uber Technologies Inc. para ponerse al día con la tecnología de conducción automática, como General Motors Co. y Waymo de Alphabet Inc. Toyota está planeado fabricar minivans cargados con el software de Uber, para que conformen su flota en el 2021.

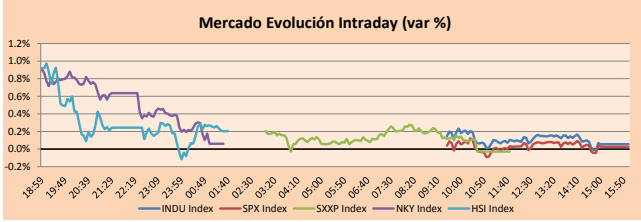

Monedas	Precio	1 D*	5 D*	1 M*	YTD*
▲ Euro	1.1695	0.19%	1.07%	0.33%	-2.58%
▲ Yen	111.1900	0.10%	0.80%	0.13%	-1.33%
▼ Libra Esterlina	1.2873	-0.15%	-0.22%	-1.77%	-4.74%
▼ Yuan	6.8031	-0.18%	-0.64%	-0.15%	4.56%
▼ Dólar de Hong Kong	7.8497	0.00%	0.00%	0.03%	0.46%
▼ Real Brasileño	4.1375	1.37%	2.20%	11.46%	25.06%
▲ Peso Argentino	31.4707	1.68%	-4.91%	-15.16%	68.99%

*Leyenda: Variación 1D: 1 Día; 5D: 5 Días; 1M: 1 Mes; YTD: Var.% 31/12/17 a la fecha

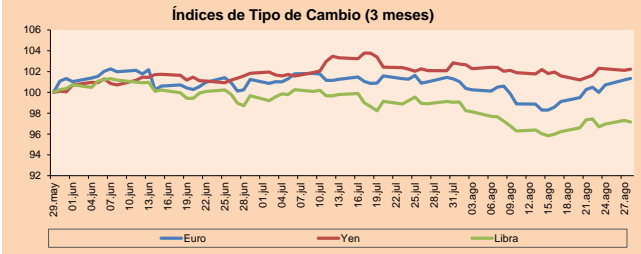

Commodities	Precio	1 D*	5 D*	1 M*	YTD*
▼ Oro (US\$ Oz. T) (LME)	1,200.95	-0.86%	0.41%	-1.82%	-7.84%
▼ Plata (US\$ Oz. T) (LME)	14.71	-1.29%	-0.50%	-5.08%	-13.18%
- Cobre (US\$ TM) (LME)	6,091.50	0.00%	1.22%	-2.91%	-15.48%
- Zinc (US\$ TM) (LME)	2,541.00	0.00%	4.74%	-4.31%	-23.87%
▼ Petróleo WTI (US\$ Barril) (NYM)	68.53	-0.49%	4.09%	1.18%	16.71%
- Etisafo (US\$ TM) (LME)	19,040.00	0.00%	-0.05%	-5.01%	-5.25%
- Plomo (US\$ TM) (LME)	2,069.00	0.00%	4.23%	-2.83%	-16.73%
- Molibdeno (US\$ TM) (LME)	24,901.00	0.00%	0.01%	0.05%	59.23%
▼ Azúcar #11 (US\$ Libra) (NYB-ICE)	10.31	-1.90%	1.98%	-5.24%	-32.22%
▼ Cacao (US\$ TM) (NYB-ICE)	2,320.00	-1.11%	2.70%	2.11%	19.53%
▼ Café Arábica (US\$ TM) (NYB-ICE)	103.05	-2.55%	1.23%	-9.29%	-24.62%

*Leyenda: Variación 1D: 1 Día; 5D: 5 Días; 1M: 1 Mes; YTD: Var.% 31/12/17 a la fecha

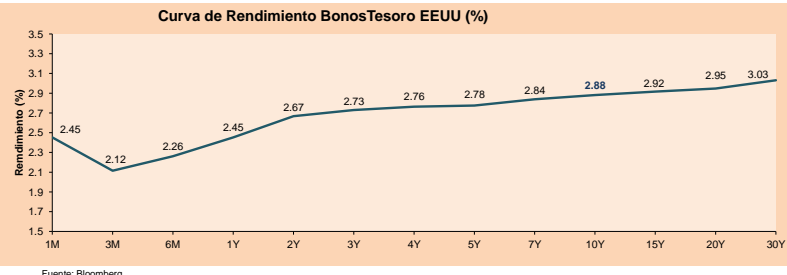
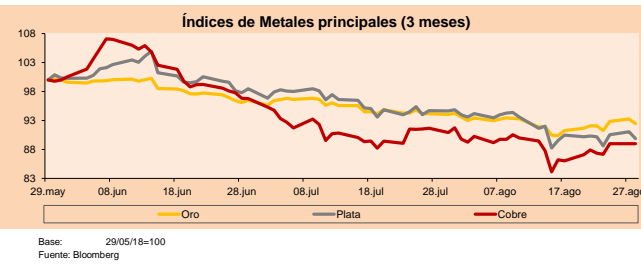

Coordinador Laboratorio de Mercado de Capitales: Economista Bruno Bellido
Apoyo: Lith Fernandez, Samuel Machacuay, María Pia Quijano, Jorge Retamozo
email: pulsobursatil@ulima.edu.pe
facebook: www.facebook.com/pulsobursatil
Teléfonos: 4376767 Anexos: 35340 - 35310

PULSO BURSÁTIL

LIMA

Acciones

Valor	Moneda	Precio	1D*	5D*	30D*	YTD*	Frecuencia	Volumen (US\$)	Beta	Dividend Yield (%)	Price Earning	Capitalización Bursátil (M US\$)	Sector Económico*	Participación Índice	
-	ALICORC1 PE**	S/.	11.10	0.00%	0.73%	-5.93%	4.72%	100.00%	524,612	0.58	2.16	20.00	2,880.35	Industrial	3.53%
▼	ATACOBIC1 PE**	S/.	0.39	-4.88%	2.63%	-12.36%	-42.65%	100.00%	12,120	2.12	0.00	-	111.89	Mineras	1.02%
▲	BACKUSI1 PE**	S/.	22.01	0.09%	0.05%	0.05%	19.55%	83.33%	42,287	0.39	5.05	8.96	8,864.69	Industriales	0.82%
▲	BAP PE**	US\$	221.70	-0.81%	0.64%	-3.86%	6.59%	100.00%	167,924	1.07	4.13	-	17,683.12	Diversas	5.82%
▼	BVN PE**	US\$	12.70	-1.55%	0.32%	-6.27%	-10.06%	100.00%	9,163	1.62	0.45	-	3,500.56	Mineras	5.88%
▲	CASAGRC1 PE**	S/.	3.90	2.90%	2.63%	-7.80%	-37.00%	100.00%	60,379	0.85	10.84	10.42	99.75	Agrario	1.31%
▼	CONTINC1 PE**	S/.	4.07	-1.93%	-0.73%	-0.73%	7.81%	94.44%	47,831	0.37	3.49	15.46	6,634.75	Bancos y Financieras	2.85%
▼	CORAREI1 PE**	S/.	0.69	-5.48%	-5.48%	-10.39%	-4.17%	100.00%	10,093	0.85	6.72	5.92	316.66	Industriales	1.72%
▲	CPACASC1 PE**	S/.	7.20	0.98%	1.41%	-4.00%	-11.66%	100.00%	265,863	0.56	4.86	33.97	934.41	Industriales	2.38%
-	CVERDEC1 PE**	US\$	22.00	0.00%	-4.35%	-12.00%	-25.93%	100.00%	539,704	1.16	2.60	19.80	7,701.23	Mineras	5.25%
-	ENGEPEC1 PE**	S/.	2.05	0.00%	0.00%	-4.65%	3.54%	50.00%	4,147	0.75	7.54	9.78	1,800.91	Servicios Públicos	1.44%
-	ENDISPC1**	S/.	5.82	0.00%	0.34%	-4.28%	3.19%	50.00%	9,356	0.77	3.68	10.93	1,128.49	Servicios Públicos	0.98%
-	FERREYC1 PE**	S/.	2.31	0.00%	0.43%	-5.33%	-9.41%	100.00%	315,660	0.77	5.86	9.18	684.37	Diversas	4.90%
▼	GRAMONC1 PE**	S/.	2.10	-2.33%	-2.33%	-13.93%	12.30%	100.00%	2,200	0.59	0.00	-	420.89	Diversas	4.05%
▼	IFS PE**	US\$	41.00	0.00%	0.24%	-0.05%	6.49%	100.00%	515,917	0.51	3.41	15.45	4,637.55	Diversas	7.22%
▲	INRETC1 PE**	US\$	25.90	1.57%	3.19%	1.57%	23.33%	100.00%	5,977,720	1.00	0.00	54.13	2,662.71	Diversas	5.28%
-	LUSURC1 PE**	S/.	12.00	0.00%	0.00%	0.00%	-0.41%	100.00%	13,216	0.44	5.50	12.74	1,774.33	Servicios Públicos	1.81%
-	MILPOC1 PE**	S/.	4.30	0.00%	0.00%	-6.32%	-6.52%	88.89%	605	1.37	0.00	6.88	1,725.21	Mineras	1.56%
▲	MINSUR1 PE**	S/.	1.50	1.35%	9.49%	-4.46%	-16.67%	66.67%	13,678	1.35	4.59	18.32	1,313.12	Mineras	3.09%
-	PML PE**	US\$	0.18	0.00%	0.00%	-16.28%	-43.75%	94.44%	4,146	1.85	0.00	-	47.30	Mineras	2.12%
-	RELAPAC1 PE**	S/.	0.19	0.00%	5.56%	-8.65%	-38.71%	100.00%	162,971	1.36	0.00	3.73	203.94	Industriales	2.12%
▲	SCCO PE**	US\$	45.60	0.33%	3.19%	-4.00%	-4.12%	100.00%	146,922	2.20	2.74	19.79	35,250.83	Mineras	2.14%
▲	SIDERC1 PE**	S/.	0.59	-6.35%	-4.84%	-16.90%	22.92%	94.44%	40,420	1.30	0.00	5.38	219.98	Industriales	1.43%
▲	TV PE**	US\$	0.61	5.17%	12.96%	-1.61%	-49.17%	100.00%	59,373	1.61	0.00	-	506.69	Mineras	2.93%
▼	UNACEMC1 PE**	S/.	2.50	-3.47%	-3.47%	-12.59%	-16.67%	100.00%	119,245	0.65	2.08	22.52	1,249.89	Industriales	3.00%
▼	VOLCABC1 PE**	S/.	0.78	-2.50%	5.41%	-7.14%	-40.91%	100.00%	360,711	1.81	3.50	-	965.51	Mineras	5.90%

Cantidad de Acciones: 26
Fuente: Bloomberg, Económica
* Bloomberg Industry Classification System
** Se utiliza el PER de la bolsa y moneda de origen del instrumento
*Leyenda: Variación 1D: 1 Día; 5D: 5 Días, 1M: 1 Mes; YTD: Var.% 31/12/17 a la fecha

Subieron 7
Bajaron 9
Mantuvieron 10

Índices Sectoriales

	Cierre	1D*	5D*	30D*	YTD*	Beta	
▼	Índice Minero	307.92	-0.09%	2.15%	-4.41%	-13.38%	1.14
▲	Índice de Consumo	1,025.24	0.07%	1.04%	-2.16%	13.71%	0.53
▼	Índice Industrial	223.80	-0.96%	-0.63%	-7.78%	-5.15%	0.85
▼	Índice Bancos y Financieras	1,174.33	-0.59%	0.68%	-2.74%	9.84%	1.22
▼	Índice de Construcción	251.20	-1.49%	-1.33%	-9.05%	-5.25%	0.71
-	Índice Servicios	429.93	0.00%	0.53%	-1.45%	3.20%	0.57
▲	Índice Juniors	31.37	0.19%	0.61%	-7.02%	-28.43%	0.73
-	Índice Eléctricas	419.72	0.00%	0.53%	-1.45%	3.21%	0.57

*Leyenda: Variación 1D: 1 Día; 5D: 5 Días, 1M: 1 Mes; YTD: Var.% 31/12/17 a la fecha

Correlación Rend. Índice Minero vs Índice de Metales de Londres (3 meses)

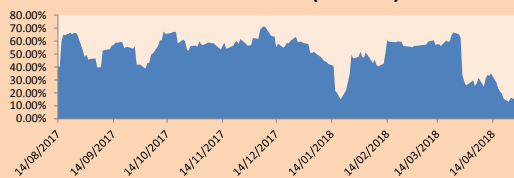

Índices (6 meses)

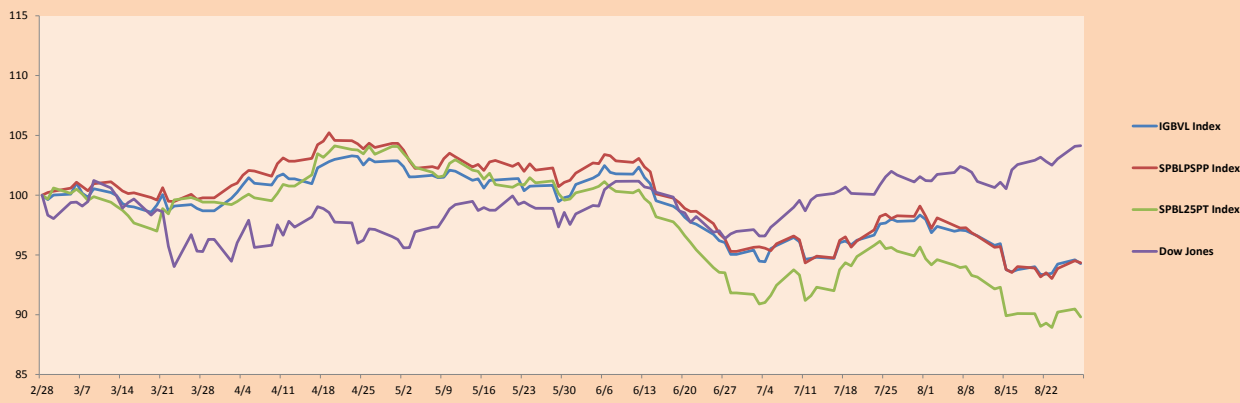

Base: 28/02/18=100
Fuente: Bloomberg

Coordinador Laboratorio de Mercado de Capitales: Economista Bruno Bellido
Apoyo: Lith Fernandez, Samuel Machacuay, Maria Pia Quijano, Jorge Retamozo
email: pulsoBursatil@ulima.edu.pe
facebook: www.facebook.com/pulsoBursatil.ul
Teléfonos: 4376767 Anexos: 35340 - 35310.

El contenido del presente documento es únicamente informativo. Los datos y opiniones expresados no deben ser interpretados como recomendaciones para la toma de decisiones futuras. Bajo ninguna circunstancia, el Laboratorio de Mercado de Capitales de la Universidad de Lima se hará responsable por el uso de lo expresado en este documento.

PULSO BURSÁTIL

RATING SOBERANO

CLASIFICACIONES DE RIESGO

Moody's	S&P	Fitch	Prime
Aaa	AAA	AAA	Alto Grado
Aa1	AA+	AA+	
Aa2	AA	AA	
Aa3	AA-	AA-	Grado Alto Medio
A1	A+	A+	
A2	A	A	
A3	A-	A-	Grado Bajo Medio
Baa1	BBB+	BBB+	
Baa2	BBB	BBB	
Baa3	BBB-	BBB-	Sin Grado de Inversión Especulativo
Ba1	BB+	BB+	
Ba2	BB	BB	
Ba3	BB-	BB-	Altamente Especulativo
B1	B+	B+	
B2	B	B	
B3	B-	B-	Riesgo Sustancial Extremadamente Especulativo
Caa1	CCC+	CCC	
Caa2	CCC		
Caa3	CCC-		
Ca	CC	Poca esperanzas de Pago	
C	C		
	D		
		DDD	Impago
		DD	
		D	

Fuente: Bloomberg

Rating Crédito Latinoamérica			
Clasificadora de riesgo			
Pais	Moody's	Fitch	S&P
Perú	A3	BBB+	BBB+
México	A3	BBB+	BBB+
Venezuela	C	C	SD
Brazil	Ba2	BB-	BB-
Colombia	Baa2	BBB	BBB-
Chile	A1	A	A+
Argentina	B2	B	B+
Panamá	Baa2	BBB	BBB

Fuente: Bloomberg

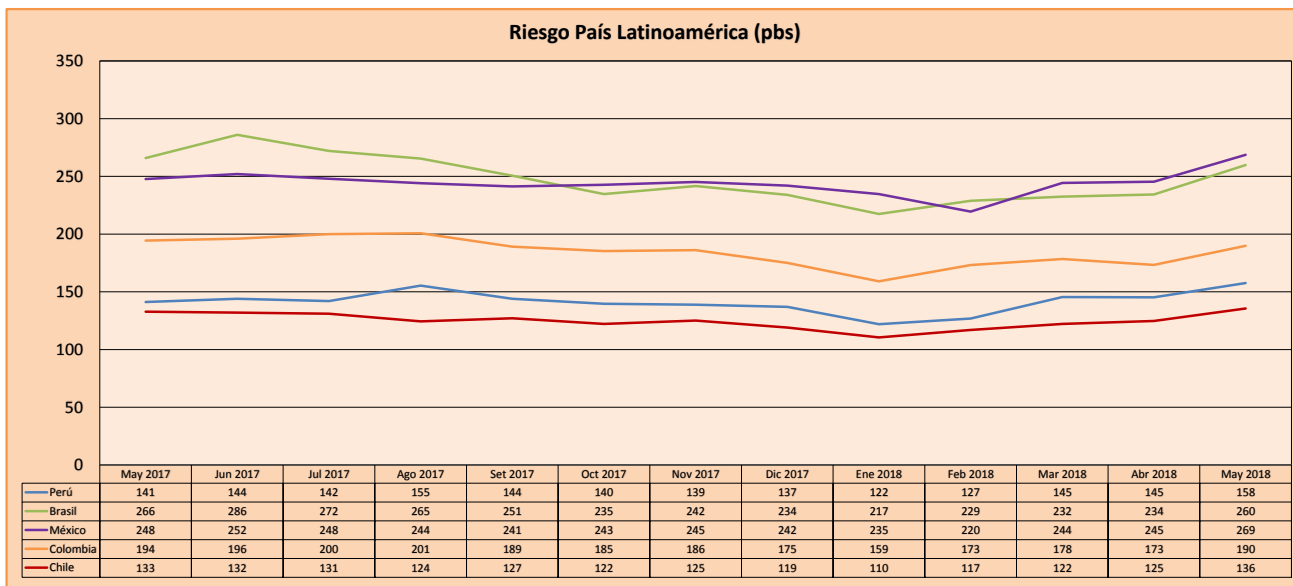

Fuente: Bloomberg

Coordinador Laboratorio de Mercado de Capitales: Economista Bruno Bellido
Apoyo: Lith Fernández, Samuel Machacuy, María Pia Quijano, Jorge Retamozo
email: pulsobursatil@ulima.edu.pe
facebook: www.facebook.com/pulsobursatil.ul
Teléfonos: 4376767 Anexos: 35340 - 35310.

El contenido del presente documento es únicamente informativo. Los datos y opiniones expresados no deben ser interpretados como recomendaciones para la toma de decisiones futuras. Bajo ninguna circunstancia, el Laboratorio de Mercado de Capitales de la Universidad de Lima se hará responsable por el uso de lo expresado en este documento.