



PULSO BURSÁTIL

Lima, 23 de octubre de 2019

MILA

| Principales índices | Cierre | 1 D | 5 D | 1 M | YTD | Cap. Burs. (US\$ bill) |
|----------------------|-----------|--------|--------|--------|--------|------------------------|
| ▼ IPSA (Chile) | 4,910.54 | -1.65% | -4.65% | -2.28% | -3.82% | 142.86 |
| ▼ IGPA (Chile) | 24,760.10 | -1.57% | -4.54% | -2.15% | -4.58% | 179.09 |
| ▲ IGBC (Colombia) | 13,129.48 | 0.00% | 2.17% | 1.05% | 17.82% | 102.16 |
| ▲ COLCAP (Colombia) | 1,613.32 | -0.01% | 2.14% | 1.01% | 21.67% | 97.40 |
| ▲ S&P/BVL (Perú)* | 19,502.96 | 0.52% | 0.77% | 0.69% | 0.79% | 89.56 |
| ▼ S&P/BVL SEL (Perú) | 506.18 | -0.09% | 0.52% | 0.20% | -1.20% | 69.94 |
| ▲ S&P/BVL LIMA 25 | 24,621.52 | 0.08% | -0.04% | 0.91% | -7.12% | 84.26 |
| ▲ IPC (México) | 43,546.48 | 0.42% | 0.02% | 0.10% | 4.58% | 281.97 |
| ▲ S&P MILA 40 | 606.37 | 1.29% | -1.06% | -0.30% | -0.37% | 256.66 |

* Cap. Bursátil del cierre anterior * Leyenda: Variación 1D: 1 Día; 5D: 5 Días; 1M: 1 Mes; YTD: Var. % 31/12/18 a la fecha

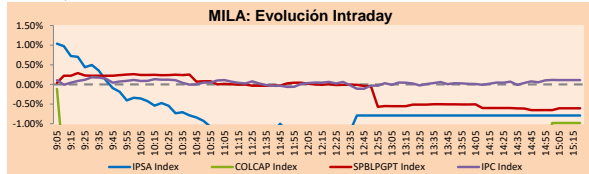

| Monedas | Precio | 1D* | 5D* | 30 D* | YTD* |
|-------------------------|----------|--------|--------|--------|--------|
| ▼ Nuevo Sol (PEN) | 3,345.7 | -0.10% | -0.51% | -0.29% | -0.69% |
| ▲ Peso Chileno (CLP) | 726.220 | 0.32% | 1.28% | 0.55% | 4.70% |
| ▼ Peso Colombiano (COP) | 3,393.85 | -1.12% | -1.89% | -1.26% | 4.43% |
| ▼ Peso Mexicano (MXN) | 19.116 | -0.16% | -0.44% | -1.87% | -2.72% |

* Leyenda: Variación 1D: 1 Día; 5D: 5 Días; 1M: 1 Mes; YTD: Var. % 31/12/18 a la fecha

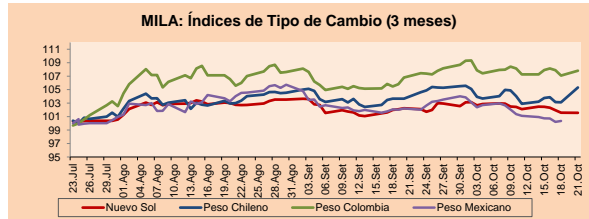

Base: 24/07/19=100 Fuente: Bloomberg

| Renta Fija | Moneda | Precio | Bid Yield (%) | Ask Yield (%) | Duración |
|-----------------------|--------|---------|---------------|---------------|----------|
| PERU 7.35 07/21/25 | USD | 126.987 | 2.33 | 2.27 | 4.79 |
| PERU 8.75 11/21/33 | USD | 165.095 | 3.05 | 3.01 | 9.37 |
| PERU 6.55 03/14/37 | USD | 146.181 | 3.11 | 3.08 | 11.28 |
| PERU 5.625 11/18/2050 | USD | 145.94 | 3.27 | 3.25 | 17.41 |
| CHILE 2.25 10/30/22 | USD | 100.563 | 2.10 | 2.01 | 2.87 |
| CHILE 3.875 08/05/20 | USD | 101.522 | 2.05 | 1.73 | 0.77 |
| COLOM 11.75 02/25/20 | USD | 103.358 | 2.00 | 1.19 | 0.34 |
| COLOM 11.85 03/09/28 | USD | 162.676 | 3.27 | 3.21 | 6.05 |
| COLOM 10.375 01/28/33 | USD | 161.983 | 4.31 | 4.13 | 8.48 |
| COLOM 7.375 09/18/37 | USD | 142.676 | 4.02 | 4.00 | 11.29 |
| COLOM 6.125 01/18/41 | USD | 130.163 | 4.02 | 3.99 | 13.01 |
| MEX 4 10/02/23 | USD | 106.078 | 2.42 | 2.33 | 3.64 |
| MEX5.55 01/45 | USD | 121.574 | 4.172 | 4.149 | 14.65 |

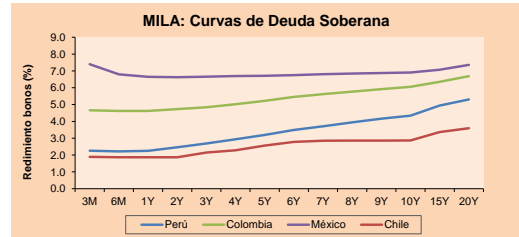

Fuente: Bloomberg

Renta Variable

| | | Precio | ▲ % | |
|----------|------|--------|--------|------|
| C | Lima | USD | 72.18 | 3.11 |
| MINCORI1 | Lima | PEN | 18.00 | 2.86 |
| SCCO | Lima | USD | 36.03 | 2.36 |
| BAP | Lima | USD | 212.00 | 2.15 |
| LUSURC1 | Lima | PEN | 23.01 | 1.81 |

| Por Monto Negociado | Bolsa | Monto (US\$) |
|---------------------|---------|--------------|
| CHILE | Santia. | 26,192,903 |
| AGUAS-A | Santia. | 11,952,111 |
| BSANTANDER | Santia. | 11,055,012 |
| FALABELLA | Santia. | 9,124,712 |
| CENCOSUD | Santia. | 8,300,830 |

| Más bajaron | Bolsa | Mon. | Precio | ▼ % |
|-------------|---------|------|---------|-------|
| CENCOSUD | Santia. | CLP | 1042.00 | -4.93 |
| ANTARCHILE | Santia. | CLP | 7372.50 | -4.53 |
| ANDINA-A | Santia. | CLP | 1960.00 | -4.16 |
| CORARE11 | Lima | PEN | 0.77 | -3.75 |
| IAM | Santia. | CLP | 908.88 | -3.52 |

| Por Volumen | Bolsa | Volumen |
|-------------|---------|-------------|
| CHILE | Santia. | 191,496,152 |
| BSANTANDER | Santia. | 160,797,249 |
| AGUAS-A | Santia. | 24,637,396 |
| VAPORES | Santia. | 21,092,181 |
| ORO BLANCO | Santia. | 15,593,666 |

MILA

Perú: El índice General de la BVL finalizó la sesión de hoy con resultados positivos de +0.52%. El índice mantiene una tendencia negativa en moneda local de +0.79%, mientras que el rendimiento ajustado en dólares asciende a +1.60%. Luego, el S&P/BVL Perú SEL varió en -0.09%, mientras que el S&P/BVL LIMA 25 bajó +0.08%. El spot PEN alcanzó S/3.3450. Titular: Exportaciones de uvas frescas crecieron 18% a agosto de este año.

Chile: El índice IPSA cerró la jornada de hoy con rendimiento negativo de -1.65%. Los sectores con los peores resultados fueron Productos de Consumo No Básico (-3.29%) y Servicios Públicos (-2.30%). Por otro lado, los valores con los resultados más bajos de la jornada fueron Enel Chile SA (-5.38%) y Cencosud SA (-4.93%). Titular: Piñera pide "perdón" y se abre a lo impensado: alza de pensiones, seguros de salud e impuesto a ricos.

Colombia: El índice COLCAP cerró la jornada de hoy con rendimientos negativos de -0.01%. Los sectores con los peores resultados fueron Finanzas (-0.39%) y Servicios Públicos (-0.02%). Por otro lado, los valores con los mejores resultados de la jornada fueron Canacol Energy Ltd (-1.57%) y Compañía Colombiana de Inversi (-0.81%). Titular: El aumento del mínimo no debe ser superior al 4,5% en 2020.

México: El índice MEXBOL cerró la jornada de hoy con un rendimiento positivo de +0.42%. Los sectores con los mejores resultados fueron Salud (+2.17%) y Finanzas (+1.00%). Por otro lado, los valores con los mejores rendimientos fueron Grupo Carso SAB de CV (+5.19%) y Promotora y Operadora de Infra (+2.21%). Titular: Banxico ajustará la tasa de interés al 7.25% al cierre de 2019: sondeo de Citibanamex.

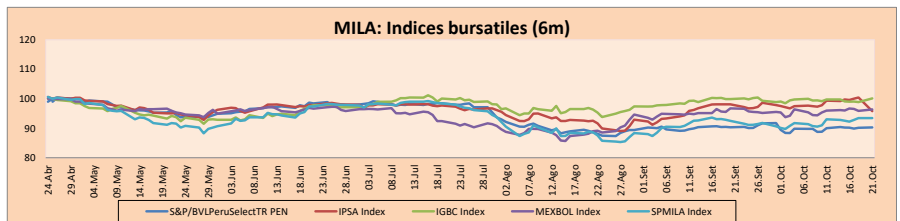

Base: 24/04/19=100 Fuente: Bloomberg

ETFs

| | Mon. | Cierre | 1D | 5D | 30 D | YTD | Bolsa |
|--|------|--------|--------|--------|--------|---------|-----------|
| ▼ iShares MSCI Chile Capped | USD | 34.82 | 0.66% | 0.35% | 0.58% | -0.09% | NYSE Arca |
| ▲ Global X MSCI Colombia | USD | 36.435 | -1.02% | -5.73% | -3.05% | -10.33% | Cboe BZX |
| ▲ iShares MSCI Mexico Capped | USD | 13.155 | 1.04% | 3.00% | 2.06% | 20.12% | NYSE Arca |
| ▲ iShares MSCI Emerging Markets | USD | 44.78 | 0.25% | 0.47% | 2.71% | 10.95% | NYSE Arca |
| ▲ iShares MSCI Emerging Markets | USD | 42.4 | 0.02% | 0.86% | 1.80% | 9.38% | NYSE Arca |
| ▲ Vanguard FTSE Emerging Markets | USD | 41.69 | 0.05% | 0.75% | 1.36% | 11.78% | NYSE Arca |
| ▲ iShares Core MSCI Emerging Markets | USD | 50.97 | 0.02% | 1.09% | 1.92% | 9.18% | NYSE Arca |
| ▲ iShares JP Morgan Emerging Markets Bonds | USD | 58.28 | 0.14% | 0.45% | 1.18% | 5.46% | Cboe BZX |
| ▲ Morgan Stanley Emerging Markets Domestic | USD | 6.88 | 0.58% | 1.78% | 6.01% | 21.18% | New York |

MILA: Tasas de Referencia de Política Monetaria

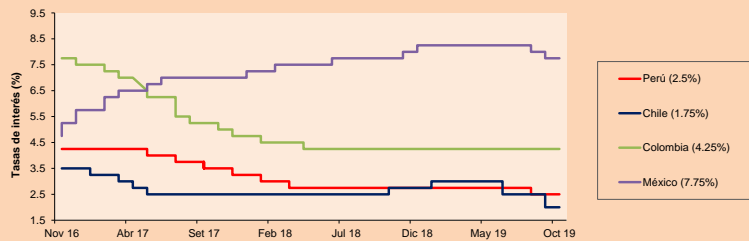

Fuente: Bloomberg

Coordinador Laboratorio de Mercado de Capitales: Economista Bruno Bellido
 Apoyo: Juan Carlos Figueroa, Alonso Butters, Jeanpire León y Manuel Muñoz Najar.
 email: pulsobursatil@ulima.edu.pe
 facebook: www.facebook.com/pulsobursatilul
 Teléfono: 4376767 Anexo: 35340.

PULSO BURSÁTIL

MUNDO

| Principales índices | Cierre | 1 D* | 5 D* | 1 M* | YTD* | Cap. Burs. (US\$ MILI.) |
|--------------------------------|------------|--------|--------|--------|--------|-------------------------|
| ▲ Dow Jones (EEUU) | 26,833.95 | 0.17% | -0.62% | -0.43% | 15.03% | 7,551,002 |
| ▲ Standard & Poor's 500 (EEUU) | 3,004.52 | 0.28% | 0.50% | 0.43% | 19.85% | 25,911,626 |
| ▲ NASDAQ Composite (EEUU) | 8,119.79 | 0.19% | -0.05% | 0.09% | 22.37% | 12,631,636 |
| ▲ Stoxx EUROPE 600 (Europa) | 395.03 | 0.11% | 0.40% | 1.34% | 16.99% | 9,487,487 |
| ▲ DAX (Alemania) | 12,798.19 | 0.34% | 1.01% | 3.69% | 21.21% | 1,071,155 |
| ▲ FTSE 100 (Reino Unido) | 7,260.74 | 0.67% | 1.29% | -0.89% | 7.92% | 1,501,036 |
| ▼ CAC 40 (Francia) | 5,653.44 | -0.08% | -0.76% | 0.40% | 19.51% | 1,558,201 |
| ▲ IBEX 35 (España) | 9,985.00 | 0.05% | -0.02% | 3.20% | 9.90% | 824,142 |
| ▲ MSCI AC Asia Pacific Index | 160.37 | 0.16% | 0.35% | 0.73% | 9.31% | 18,434,674 |
| ▼ HANG SENG (Hong Kong) | 26,566.73 | -0.82% | -0.37% | 1.09% | 2.79% | 2,423,710 |
| ▼ SHANGHAI SE Comp. (China) | 2,941.62 | -0.43% | -1.25% | -1.46% | 17.95% | 4,634,016 |
| ▲ NIKKEI 225 (Japón) | 22,625.38 | 0.34% | 1.88% | 2.38% | 13.04% | 3,411,988 |
| ▲ BOVESPA (Brasil) | 107,543.60 | 0.15% | 2.01% | 2.78% | 22.37% | 807,658 |
| ▼ Merval (Argentina) | 32,775.14 | -1.47% | 6.55% | 12.43% | 8.20% | 19,002 |

*Leyenda: Variación 1D: 1 Día; 5D: 5 Días; 1M: 1 Mes; YTD: Var. % 31/12/18 a la fecha

Renta Variable

Alemania (Acciones del DAX Index)

| Más subieron Mon. | Precio | ▲ % | Bolsa | Más bajaron Mon. | Mon. | Precio | ▼ % | Bolsa |
|-------------------|--------|--------|-------|------------------|--------|--------|--------|-------|
| 1COV GY | EUR | 46.67 | 1.66 | Xetra | CON GY | EUR | 122.5 | -1.29 |
| LHA GY | EUR | 15.995 | 1.65 | Xetra | MRX GY | EUR | 103.55 | -1.19 |
| DAI GY | EUR | 50.42 | 1.56 | Xetra | MTX GY | EUR | 236.8 | -1.13 |
| FRE GY | EUR | 43.3 | 1.55 | Xetra | DB1 GY | EUR | 139.6 | -0.96 |

Euroas (Acciones del STOXX EUROPE 600)

| Más subieron Mon. | Precio | ▲ % | Bolsa | Más bajaron Mon. | Mon. | Precio | ▼ % | Bolsa |
|-------------------|--------|------|-------|------------------|----------|--------|-------|-------|
| HUIHV FH | EUR | 40.3 | 6.81 | Helsinki | GJF NO | NOK | 172.8 | -5.37 |
| STB NO | NOK | 65 | 6.63 | Oso | TYRES FH | EUR | 27 | -4.86 |
| NESTE FH | EUR | 31.5 | 5.85 | Helsinki | SWEDA SS | SEK | 140.6 | -4.48 |
| MNG LN | GBP | 214 | 5.60 | Londres | SCHA NO | NOK | 250.1 | -3.81 |

Panorama Mundial:

Estados Unidos:

Los principales índices del mercado estadounidense terminaron al alza, a pesar de que varias empresas presentaron resultados trimestrales debajo del consenso del mercado. Entre las acciones que más subieron, destaca Facebook Inc (+2.1%), debido a que su creador, Mark Zuckerberg, continúa con el impulso a la criptomoneda Libra, al continuar informando a las autoridades del país, sobre las características de esta. Caso contrario, las acciones de Texas Instrument se derrumbaron -7.5%, después de que reportó 3.82 mil millones de dólares de ingresos, debajo de lo esperado por los analistas, y que, además, rebajó su pronóstico de ingresos para el último trimestre del año casi -7% a 3.07 mil millones de dólares. En otras noticias, la quebrada PG&E informó que cortará el servicio de electricidad en algunas partes de 17 condados, como una medida de prevención contra los incendios forestales, los cuales fueron hace un año la razón del fracaso de la empresa, causando 30 mil millones de dólares en pasivos. En el mercado de bonos, el bono de tesoro a 10 años se mantuvo estable con un rendimiento a vencimiento de 1.769%, a falta de algún evento que cause un cambio en los rendimientos.

Europa:

El mercado europeo cerró al alza con una variación de +0.11% en su principal índice el Stoxx 50, que agrupa las 50 principales empresas que cotizan en la bolsa europea. Esta variación se debe a los crecimientos de los sectores de materiales y salud con variaciones (+1.71%) y (+0.82%) respectivamente. Por otro lado, el destino del brexit vuelve a caer en manos de la Unión Europea después de la crucial votación en el Parlamento británico este martes 22 de octubre, lo que hace improbable que el país pudiera abandonar el bloque regional para el 31 de octubre. Además, el presidente del Consejo Europeo, Donald Tusk, dijo que recomendaría a los líderes europeos que acepten la solicitud del Reino Unido de una prórroga de Brexit. Además, en la misma línea, el presidente del Parlamento Europeo David Sassoli aconsejó este miércoles a los Veintiseiete que concedieran al Reino Unido la extensión de la salida. En otras noticias, el presidente de Rusia, Vladimir Putin se ha marcado como objetivo convertir a Rusia en una potencia mundial en producción de leche en mitad del bloqueo económico de la Unión Europea. En lo que va del año se ha importado más de 45,000 cabezas por un valor de 100 millones de euros.

Asia:

Los mercados asiáticos terminaron la jornada de hoy con pérdidas mientras la incertidumbre por el Brexit se reaviva y aparece una nueva incertidumbre en Hong Kong. En la sesión pasada, el ministro británico Boris Johnson ganó el respaldo del parlamento, pero perdió una votación clave sobre su calendario, lo que causaría que la salida no ocurra para el 31 de octubre. Con respecto a China, esta está preparando planes para reemplazar a la asediada administradora de Hong Kong Carrie Lam, cuyo gobierno ha estado rodeado de protestas enormes a favor de la democracia por cinco meses. Un informe sugiere que podría haber un nuevo administrador para marzo. A pesar de esta noticia, se mantiene el optimismo de los inversionistas por los resultados de las últimas conversaciones comerciales, especialmente en EE. UU. y siguen enfocados en los informes de ganancias corporativas. De esta manera, el Shanghai Composite -0.43%, Hang Seng -0.82%, Singapur STI -0.52%, Kospi Composite -0.39% y Shenzhen -0.79% cerraron a la baja, entre otros índices. Respecto a acciones corporativas, SoftBank -2.51%, Rakuten -2.26%, Sony -1.63%, AAC -3.59%, Tencent -2.32%, CNOOC -0.34%, LG Display -2.07% y SK Hynix -1.77% cayeron, entre otros.

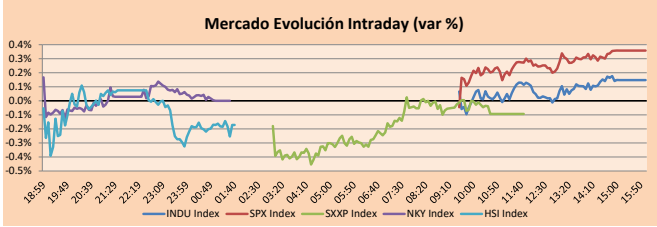

Fuente: Bloomberg

| Monedas | Precio | 1 D* | 5 D* | 1 M* | YTD* |
|----------------------|----------|--------|--------|--------|--------|
| ▲ Euro | 1.1130 | 0.04% | 0.52% | 1.25% | -2.94% |
| ▲ Yen | 108.6900 | 0.18% | -0.06% | 1.06% | -0.91% |
| ▲ Libra Esterlina | 1.2912 | 0.31% | 0.62% | 3.89% | 1.24% |
| ▼ Yuan | 7.0650 | -0.17% | -0.40% | -0.74% | 2.71% |
| ▼ Dólar de Hong Kong | 7.8414 | -0.02% | -0.05% | 0.03% | 0.12% |
| ▼ Real Brasileño | 4.0364 | -1.14% | -2.84% | -3.08% | 4.18% |
| ▲ Peso Argentino | 58.9833 | 0.55% | 1.09% | 3.61% | 56.59% |

*Leyenda: Variación 1D: 1 Día; 5D: 5 Días; 1M: 1 Mes; YTD: Var. % 31/12/18 a la fecha

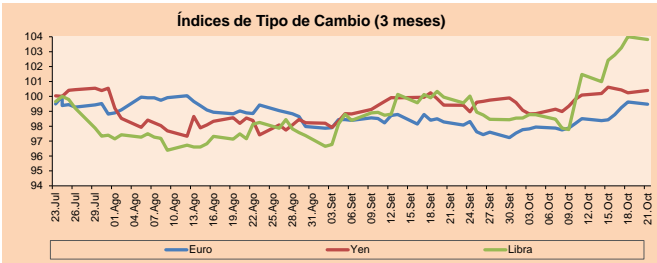

Base: 24/07/19=100
Fuente: Bloomberg

| Commodities | Precio | 1 D* | 5 D* | 1 M* | YTD* |
|-------------------------------------|-----------|--------|--------|--------|---------|
| ▲ Oro (US\$ Oz. T) (LME) | 1,492.14 | 0.30% | 0.13% | -1.98% | 16.35% |
| ▲ Plata (US\$ Oz. T) (LME) | 17.56 | 0.20% | 0.89% | -5.83% | 13.29% |
| ▲ Cobre (US\$ TM) (LME) | 5,790.50 | 0.00% | 1.59% | 0.70% | -2.66% |
| ▲ Zinc (US\$ TM) (LME) | 2,498.50 | 0.00% | 1.34% | 6.68% | -0.79% |
| ▲ Petróleo WTI (US\$ Barril) (NYM) | 55.88 | 2.57% | 4.55% | -4.35% | 15.50% |
| ▲ Estaño (US\$ TM) (LME) | 16,806.00 | 0.00% | -0.21% | 1.71% | -13.90% |
| ▲ Plomo (US\$ TM) (LME) | 2,233.00 | 0.00% | 3.00% | 7.81% | 11.26% |
| ▼ Azúcar #11 (US\$ Libra) (NYB-ICE) | 12.15 | -0.25% | -1.62% | -0.49% | -7.60% |
| ▲ Cacao (US\$ TM) (NYB-ICE) | 2,495.00 | 0.44% | -1.54% | 1.13% | 0.93% |
| ▼ Café Arábica (US\$ TM) (NYB-ICE) | 97.75 | -1.16% | 4.49% | -1.26% | -14.52% |

*Leyenda: Variación 1D: 1 Día; 5D: 5 Días; 1M: 1 Mes; YTD: Var. % 31/12/17 a la fecha

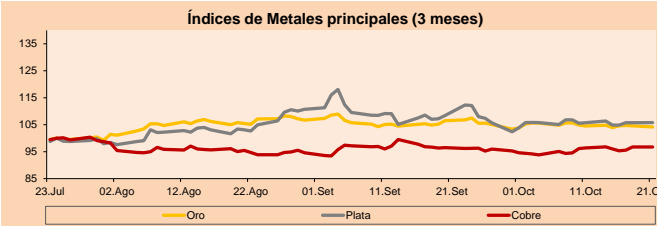

Base: 24/07/19=100
Fuente: Bloomberg

| ETFs | Mon. | Cierre | 1D | 5D | 30 D | YTD | Bolsa |
|-------------------------------|------|--------|--------|--------|---------|---------|-----------|
| SPDR S&P 500 ETF TRUST | USD | 299.88 | 0.29% | 0.50% | 0.56% | 21.66% | NYSE Arca |
| ISHARES MSCI EMERGING MARKET | USD | 42.4 | 0.02% | 0.86% | 1.80% | 9.38% | NYSE Arca |
| ISHARES IBOX HIGH YLD CORP | USD | 87.22 | 0.09% | 0.31% | 0.15% | 11.84% | NYSE Arca |
| FINANCIAL SELECT SECTOR SPDR | USD | 28.54 | 0.42% | 1.86% | 1.46% | 21.66% | NYSE Arca |
| VANECK GOLD MINERS | USD | 26.81 | 1.02% | 0.37% | -8.06% | 27.12% | NYSE Arca |
| ISHARES RUSSELL 2000 ETF | USD | 154.4 | 0.12% | 1.88% | -0.24% | 16.43% | NYSE Arca |
| SPDR GOLD SHARES | USD | 140.53 | 0.24% | 0.09% | -2.24% | 15.50% | NYSE Arca |
| ISHARES 20+ YEAR TREASURY BO | USD | 139.48 | 0.10% | -0.31% | -1.15% | 16.89% | NASDAQ GM |
| INVESCO QQQ TRUST SERIES 1 | USD | 192.22 | 0.19% | -0.42% | 0.90% | 25.38% | NASDAQ GM |
| ISHARES NASDAQ BIOTECHNOLOGY | USD | 105.64 | 0.32% | 3.21% | 1.03% | 9.71% | NASDAQ GM |
| ENERGY SELECT SECTOR SPDR | USD | 59.29 | 0.83% | 3.49% | -3.28% | 6.11% | NYSE Arca |
| PROSHARES ULTRA VIX ST FUTUR | USD | 21.04 | -1.68% | -4.62% | -15.97% | -74.26% | NYSE Arca |
| UNITED STATES OIL FUND LP | USD | 11.65 | 2.73% | 4.58% | -4.59% | 20.60% | NYSE Arca |
| ISHARES MSCI BRAZIL ETF | USD | 44.46 | 1.39% | 4.96% | 6.26% | 17.87% | NYSE Arca |
| SPDR S&P OIL & GAS EXP & PR | USD | 21.46 | 1.95% | 2.93% | -9.49% | -18.35% | NYSE Arca |
| UTILITIES SELECT SECTOR SPDR | USD | 64.6 | 0.40% | 1.81% | 1.13% | 24.92% | NYSE Arca |
| ISHARES US REAL ESTATE ETF | USD | 95.18 | 0.14% | 1.91% | 2.29% | 29.82% | NYSE Arca |
| SPDR S&P BIOTECH ETF | USD | 80.43 | -0.38% | 2.16% | -1.57% | 12.10% | NYSE Arca |
| ISHARES IBOX INVESTMENT GRA | USD | 127.14 | 0.06% | 0.27% | 0.31% | 15.98% | NYSE Arca |
| ISHARES JP MORGAN USD EMERGI | USD | 113.48 | 0.18% | 0.41% | -0.29% | 13.13% | NASDAQ GM |
| REAL ESTATE SELECT SECT SPDR | USD | 40.13 | 0.17% | 2.19% | 2.22% | 32.10% | NYSE Arca |
| ISHARES CHINA LARGE-CAP ETF | USD | 41.26 | -0.29% | -0.63% | 1.80% | 6.65% | NYSE Arca |
| CONSUMER STAPLES SPDR | USD | 61.24 | 0.46% | 1.49% | 1.12% | 22.90% | NYSE Arca |
| VANECK JR GOLD MINERS | USD | 36.77 | 1.04% | 0.38% | -8.46% | 21.67% | NYSE Arca |
| SPDR BBG BARCH HIGH YIELD BND | USD | 108.66 | 0.09% | 0.29% | 0.04% | 12.45% | NYSE Arca |
| VANGUARD REAL ESTATE ETF | USD | 95.18 | 0.92% | 2.12% | 2.50% | 30.83% | NYSE Arca |
| GRAYSCALE BITCOIN TRUST BTC | USD | 8.55 | -5.21% | -2.40% | -30.03% | 115.64% | OTC US |

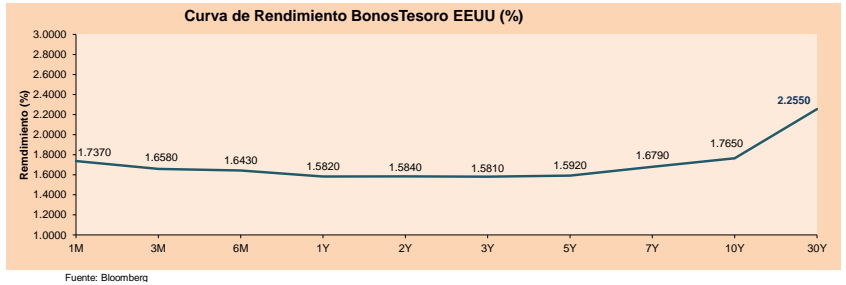

Fuente: Bloomberg

Coordinador Laboratorio de Mercado de Capitales: Economista Bruno Bellido
Apoyo: Juan Carlos Figueroa, Alonso Butters, Jeanpiere León y Manuel Muñoz Najara
email: pulsobursatil@ulima.edu.pe
facebook: www.facebook.com/pulsobursatil.ul
Teléfono: 4376767 Anexos: 35340

PULSO BURSÁTIL

LIMA

Acciones

| Valor | Moneda | Precio | 1D* | 5D* | 30D* | YTD* | Frecuencia | Volumen (US\$) | Beta | Dividend Yield (%) | Price Earning | Capitalización Bursátil (M US\$) | Sector Económico* | Participación Índice |
|------------------|--------|--------|--------|---------|---------|---------|------------|----------------|------|--------------------|---------------|----------------------------------|----------------------|----------------------|
| ▼ ALICORC1 PE** | S/. | 9.23 | -0.97% | -0.32% | -1.28% | -5.17% | 94.74% | 650,823 | 0.61 | 2.60 | 18.72 | 2,350.45 | Industrial | 3.53% |
| ▲ ATACOB1 PE** | S/. | 0.19 | 0.00% | -5.00% | 1.06% | -40.99% | 36.84% | 1,448 | 1.49 | 0.00 | 5.16 | 53.65 | Mineras | 1.02% |
| ▲ BACKUS1 PE** | S/. | 24.00 | 0.84% | 0.00% | 0.34% | 22.93% | 68.42% | 32,695 | 0.33 | 6.17 | 7.83 | 9,057.22 | Industriales | 0.82% |
| ▲ BAP PE** | US\$ | 212.00 | 2.15% | 2.60% | 3.40% | -0.61% | 100.00% | 816,602 | 1.19 | 3.97 | - | 16,909.43 | Diversas | 5.82% |
| ▼ BVN PE** | US\$ | 13.90 | -1.42% | -2.11% | -7.33% | -13.35% | 94.74% | 182,684 | 1.52 | 0.83 | - | 3,831.32 | Mineras | 5.88% |
| - CASAGRC1 PE** | S/. | 2.96 | 0.00% | -2.31% | -5.13% | -26.81% | 94.74% | 3,272 | 0.49 | 0.43 | 17.38 | 74.52 | Agrario | 1.31% |
| ▼ BBVAC1 PE** | S/. | 3.34 | 0.30% | 1.83% | 1.21% | -3.75% | 89.47% | 15,802 | 0.56 | 4.13 | 13.20 | 5,875.18 | Bancos y Financieras | 2.85% |
| ▼ CORARE1 PE** | S/. | 0.77 | -3.75% | 0.00% | 11.59% | 15.96% | 100.00% | 10,154 | 0.97 | 7.96 | 4.10 | 336.21 | Industriales | 1.72% |
| ▼ CPACASC1 PE** | S/. | 6.45 | 0.31% | 0.78% | 10.26% | 0.00% | 100.00% | 30,846 | 0.66 | 5.85 | 35.83 | 822.22 | Industriales | 2.38% |
| - CVERDEC1 PE** | US\$ | 17.95 | 0.00% | 2.57% | -4.52% | -12.16% | 100.00% | 17,950 | 0.78 | 2.39 | 137.02 | 6,283.51 | Mineras | 5.25% |
| ▼ ENGEPEC1 PE** | S/. | 2.48 | -0.40% | 0.00% | 0.00% | 32.62% | 94.74% | 11,934 | 0.74 | 4.12 | 13.60 | 2,104.22 | Servicios Públicos | 1.44% |
| ▲ ENDISPC1** | S/. | 7.20 | 0.70% | 0.70% | 12.68% | 40.30% | 84.21% | 148,172 | 0.65 | 3.15 | 11.74 | 1,374.20 | Servicios Públicos | 0.98% |
| ▲ FERREYC1 PE** | S/. | 2.08 | 0.48% | 0.97% | -0.48% | -11.71% | 100.00% | 190,238 | 0.82 | 8.45 | 7.27 | 606.58 | Diversas | 4.90% |
| ▼ GRAMONC1 PE** | S/. | 1.61 | -0.62% | 0.00% | -1.23% | -19.10% | 78.95% | 58,523 | 1.02 | 0.00 | - | 419.58 | Diversas | 4.05% |
| ▼ IFS PE** | US\$ | 40.50 | -0.76% | 2.40% | -1.20% | 0.14% | 94.74% | 40,500 | 0.97 | 4.32 | 11.53 | 4,675.63 | Diversas | 7.22% |
| ▼ INRETC1 PE** | US\$ | 35.15 | -2.44% | -3.65% | -5.26% | 25.31% | 100.00% | 2,011,694 | 1.00 | 0.97 | 29.17 | 3,613.68 | Diversas | 5.28% |
| ▲ LUSURC1 PE** | S/. | 23.01 | 1.81% | 4.59% | 41.60% | 119.92% | 94.74% | 3,745,647 | 0.62 | 3.65 | 18.42 | 3,349.00 | Servicios Públicos | 1.81% |
| - MINSUR1 PE** | S/. | 1.44 | 0.00% | 0.00% | -0.69% | 9.09% | 36.84% | 95,550 | 1.34 | 5.26 | 2.67 | 1,240.85 | Mineras | 3.09% |
| - PML PE** | US\$ | 0.09 | 0.00% | -10.53% | -10.53% | -51.43% | 26.32% | 1,184 | 1.36 | 0.00 | - | 22.43 | Mineras | 2.12% |
| ▼ RELAPAC1 PE** | S/. | 0.10 | -1.90% | -4.63% | -4.63% | -18.25% | 100.00% | 3,553 | 0.83 | 0.00 | - | 256.11 | Industriales | 2.12% |
| ▼ SCCO PE** | US\$ | 36.03 | 2.36% | 4.59% | 5.29% | 23.64% | 84.21% | 169,903 | 1.33 | 5.67 | 19.16 | 27,853.31 | Mineras | 2.14% |
| ▼ SIDERC1 PE** | S/. | 0.63 | -3.08% | -1.56% | 6.78% | 30.43% | 78.95% | 19,460 | 1.45 | 16.21 | 6.85 | 231.22 | Industriales | 1.43% |
| - TV PE** | US\$ | 0.15 | 0.00% | -6.25% | -15.73% | -49.49% | 89.47% | 771 | 1.66 | 0.00 | - | 122.12 | Mineras | 2.93% |
| - UNACEMC1 PE** | S/. | 2.14 | 5.94% | 1.42% | -2.73% | -16.37% | 78.95% | 59,053 | 0.56 | 2.43 | 10.30 | 1,162.92 | Industriales | 3.00% |
| - VOLCABC1 PE** | S/. | 0.43 | 0.00% | -1.16% | -5.56% | -40.14% | 100.00% | 18,920 | 1.58 | 0.00 | - | 2,019.10 | Mineras | 5.90% |
| - NEXAPEPC1 PE** | S/. | 3.50 | 0.00% | 2.94% | 6.71% | -4.66% | 36.84% | 43,371 | 1.12 | 0.00 | 18.38 | 1,382.42 | Mineras | 1.56% |

Cantidad de Acciones: 26 Subieron 8

Fuente: Bloomberg, Económica Bajaron 9
* Bloomberg Industry Classification System Mantuvieron 9
** Se utiliza el PER de la bolsa y moneda de origen del instrumento

*Leyenda: Variación 1D: 1 Día; 5D: 5 Días, 1M: 1 Mes; YTD: Var.% 31/12/18 a la fecha

Índices Sectoriales

| | Cierre | 1D* | 5D* | 30D* | YTD* | Beta |
|-------------------------------|----------|--------|--------|---------|---------|------|
| ▲ Índice Minero | 272.13 | 0.24% | 0.49% | -2.12% | -4.46% | 1.44 |
| ▼ Índice de Consumo | 1,102.84 | -1.38% | -1.91% | -3.15% | 9.67% | 0.40 |
| ▲ Índice Industrial | 204.09 | 1.39% | 0.93% | 1.05% | -10.05% | 0.57 |
| ▲ Índice Bancos y Financieras | 1,186.05 | 1.75% | 2.06% | 2.68% | -1.16% | 1.19 |
| ▲ Índice de Construcción | 223.59 | 1.83% | 1.00% | 1.79% | -9.07% | 0.51 |
| ▲ Índice Servicios | 621.61 | 0.61% | 1.78% | 17.14% | 56.34% | 0.23 |
| ▼ Índice Juniors | 15.39 | -0.13% | -9.42% | -10.21% | -47.72% | 0.29 |
| ▲ Índice Eléctricas | 606.84 | 0.61% | 1.78% | 17.14% | 56.33% | 0.23 |

*Leyenda: Variación 1D: 1 Día; 5D: 5 Días, 1M: 1 Mes; YTD: Var.% 31/12/18 a la fecha

Correlación Rend. Índice Minero vs Índice de Metales de Londres (3 meses)

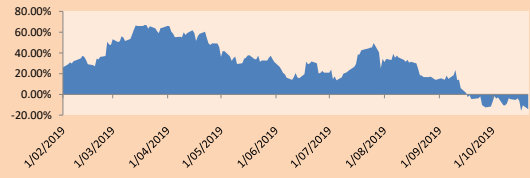

Índices (6 meses)

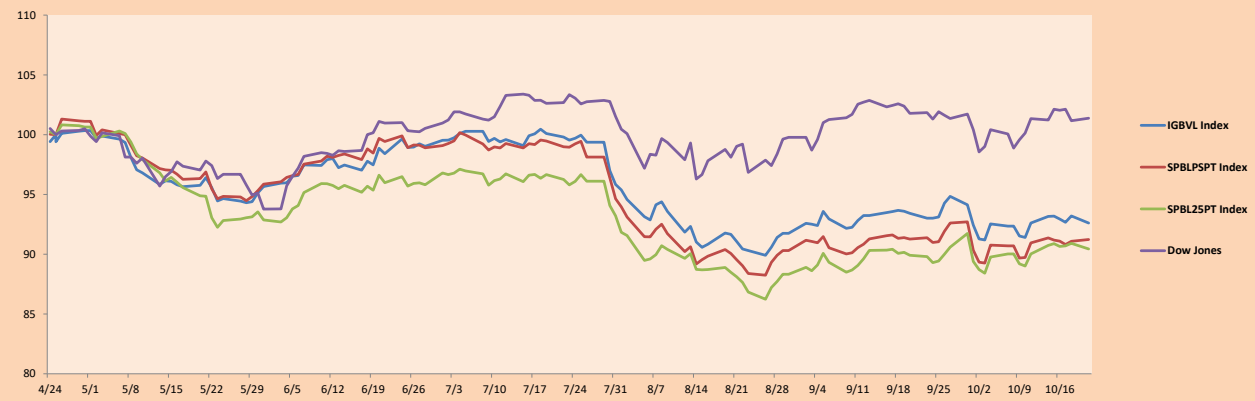

Base: 25/04/19=100
Fuente: Bloomberg

Coordinador Laboratorio de Mercado de Capitales: Economista Bruno Bellido
Apoyo: Juan Carlos Figueroa, Alonso Butters, Jeanpiere León y Manuel Muñoz Najar
email: pulsobursatil@ulima.edu.pe
facebook: www.facebook.com/pulsobursatil.ul
Teléfono: 4376767 Anexos: 35340.

PULSO BURSÁTIL

RATING SOBERANO

CLASIFICACIONES DE RIESGO

| Moody's | S&P | Fitch | Prime |
|---------|------|-------|---|
| Aaa | AAA | AAA | Alto Grado |
| Aa1 | AA+ | AA+ | |
| Aa2 | AA | AA | |
| Aa3 | AA- | AA- | Grado Alto Medio |
| A1 | A+ | A+ | |
| A2 | A | A | |
| A3 | A- | A- | Grado Bajo Medio |
| Baa1 | BBB+ | BBB+ | |
| Baa2 | BBB | BBB | |
| Baa3 | BBB- | BBB- | Sin Grado de Inversión Especulativo |
| Ba1 | BB+ | BB+ | |
| Ba2 | BB | BB | |
| Ba3 | BB- | BB- | Altamente Especulativo |
| B1 | B+ | B+ | |
| B2 | B | B | |
| B3 | B- | B- | Riesgo Sustancial Extremadamente Especulativo |
| Caa1 | CCC+ | CCC | |
| Caa2 | CCC | CCC | |
| Caa3 | CCC- | CCC | Poca esperanzas de Pago |
| Ca | CC | C | |
| C | C | C | |
| C | D | DDD | Impago |
| | | DD | |
| | | D | |

Fuente: Bloomberg

| Rating Crédito Latinoamérica | | | |
|------------------------------|-------------------------|-------|------|
| País | Clasificadora de riesgo | | |
| | Moody's | Fitch | S&P |
| Perú | A3 | BBB+ | BBB+ |
| México | A3 | BBB | BBB+ |
| Venezuela | C | WD | SD |
| Brazil | Ba2 | BB- | BB- |
| Colombia | Baa2 | BBB | BBB- |
| Chile | A1 | A | A+ |
| Argentina | Caa2 * | CC | CCC- |
| Panamá | Baa1 | BBB | BBB+ |

Fuente: Bloomberg

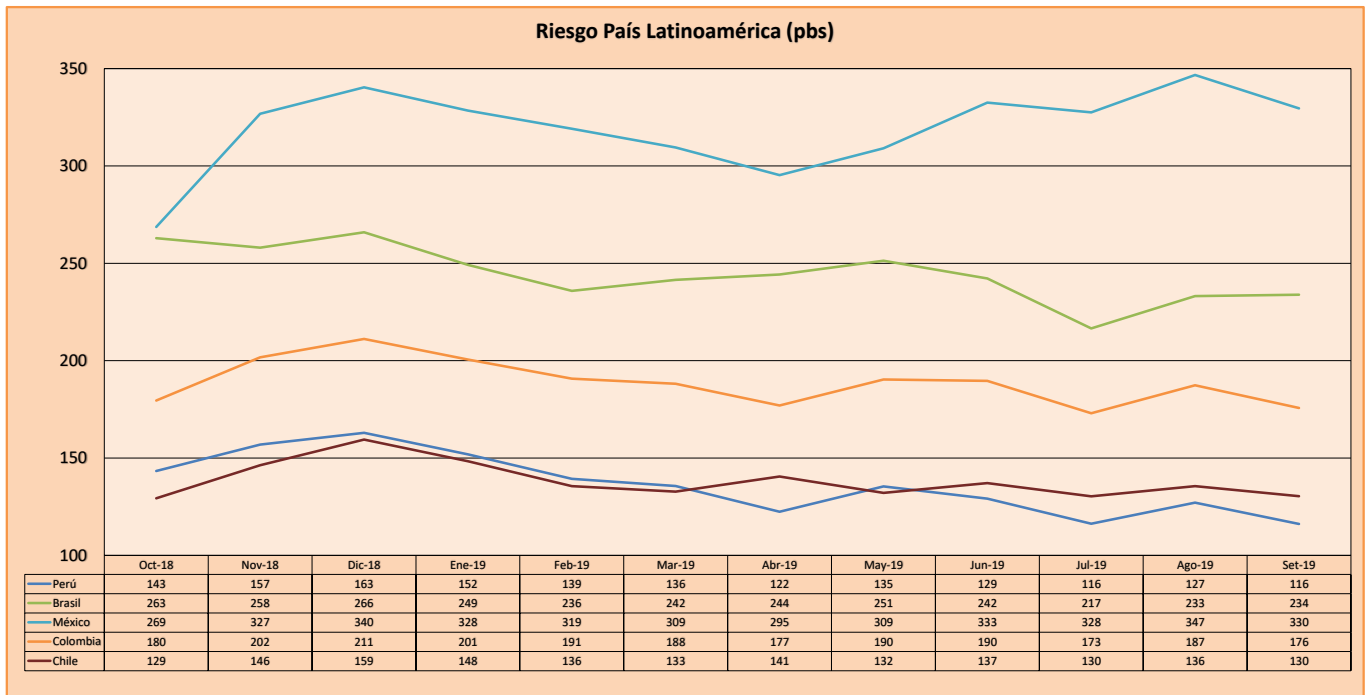

Fuente: BCRP

Coordinador Laboratorio de Mercado de Capitales: Economista Bruno Bellido
Apoyo: Juan Carlos Figueroa, Alonso Butters, Jeanpiere León y Manuel Muñoz Najar
email: pulsobursatil@ulima.edu.pe
facebook: www.facebook.com/pulsobursatil.ul
Teléfono: 4376767 Anexo: 35340.

El contenido del presente documento es únicamente informativo. Los datos y opiniones expresados no deben ser interpretados como recomendaciones para la toma de decisiones futuras. Bajo ninguna circunstancia, el Laboratorio de Mercado de Capitales de la Universidad de Lima se hará responsable por el uso de lo expresado en este documento.