

PULSO BURSÁTIL

Lima, 4 de septiembre de 2017

MILA

Principales índices	Cierre	1 D	5 D	1 M	YTD	Cap. Burs. (US\$ bill)
▼ IPSA (Chile)	5,147.94	-0.50%	-0.45%	0.81%	24.01%	201.82
▼ IGPA (Chile)	25,721.50	-0.45%	-0.33%	0.94%	24.05%	230.65
▲ IGBC (Colombia)	11,237.03	0.65%	3.14%	2.84%	11.19%	95.15
▲ COLCAP (Perú)	1,501.38	0.48%	1.74%	1.69%	11.08%	87.62
▲ S&P/BVL (Perú)*	17,889.57	0.33%	1.45%	6.32%	14.92%	93.50
▲ S&P/BVL SEL (Perú)	330.32	0.29%	1.57%	5.98%	10.85%	71.42
▲ S&P/BVL LIMA 25	26,673.21	0.99%	3.56%	7.46%	13.13%	88.11
▼ IPC (México)	50,825.77	-0.50%	-0.86%	-0.98%	11.36%	N.D.
▼ S&P MILA 40	685.41	-0.35%	0.58%	5.18%	23.34%	285.38

* Cap. Bursátil del cierre anterior *Leyenda: Variación 1D: 1 Día; 5D: 5 Días; 1M: 1 Mes; YTD: Var.% 31/12/16 a la fecha

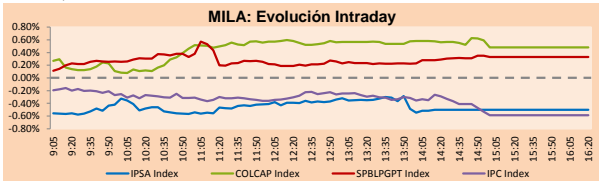

Fuente: Bloomberg

Monedas	Precio	1D*	5D*	30 D*	YTD*
▲ Nuevo Sol (PEN)	3,2375	0.03%	0.01%	-0.23%	-3.53%
▲ Peso Chileno (CLP)	624.550	0.03%	-0.60%	-3.96%	-6.84%
▲ Peso Colombiano (COP)	2,931.83	0.02%	-0.53%	-1.85%	-2.34%
▲ Peso Mexicano (MXN)	17.872	0.33%	0.01%	-0.09%	-13.77%

*Leyenda: Variación 1D: 1 Día; 5D: 5 Días; 1M: 1 Mes; YTD: Var.% 31/12/16 a la fecha

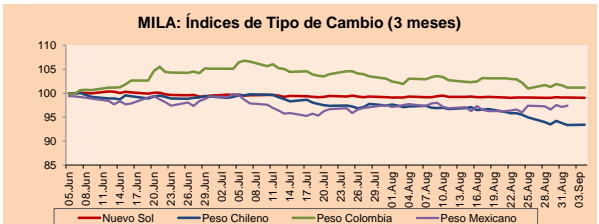

Base: 05/06/17=100
Fuente: Bloomberg

Renta Fija	Instrumento	Moneda	Precio	Bid Yield (%)	Ask Yield (%)	Duración
	PERU 7.125 03/30/19	USD	109.265	1.22	1.05	1.45
	PERU 7.35 07/21/25	USD	132.25	2.79	2.73	6.29
	PERU 4.125 08/25/27	USD	110.893	2.89	2.84	8.33
	PERU 8.75 11/21/33	USD	157.753	3.93	3.88	10.17
	PERU 6.55 03/14/37	USD	135.413	3.95	3.92	11.74
	PERU 5.625 11/18/2050	USD	127.035	4.13	4.11	16.97
	CHILE 2.25 10/30/22	USD	100.155	2.25	2.18	4.82
	CHILE 3.875 08/05/20	USD	105.605	1.94	1.84	2.75
	COLOM 7.375 03/18/19	USD	108.39	1.85	1.74	1.41
	COLOM 11.75 02/25/20	USD	123.06	2.16	2.05	2.21
	COLOM 11.85 03/09/28	USD	172.075	3.61	3.52	6.99
	COLOM 10.375 01/28/33	USD	154.75	5.24	5.10	9.21
	COLOM 7.375 09/18/37	USD	132.508	4.85	4.80	11.52
	COLOM 6.125 01/18/41	USD	118.535	4.81	4.78	13.36
	MEX 4 10/02/23	USD	105.91	2.96	2.90	5.34
	MEX5.55 01/45	USD	116.217	4.524	4.499	15.13

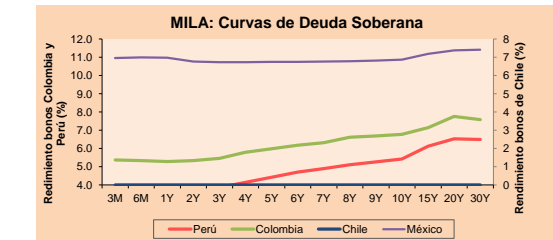

Fuente: Bloomberg

Renta Variable

Más subieron	Bolsa	Mon.	Precio	▲ %
AZUL AZUL	Santia.	CLP	900.00	0.00
PML	Lima	USD	0.26	13.33
ATACOB1	Lima	PEN	0.41	3.77
CAMPOS	Santia.	CLP	50.00	0.00
SIDERC1	Lima	PEN	0.37	3.66

Por Monto Negociado	Bolsa	Monto (US\$)
CENCOSUD	Santia.	4,451,202
VAPORES	Santia.	3,854,956
ENERGIS	Santia.	3,398,337
FALABELLA	Santia.	3,032,012
CHILE	Santia.	2,324,701

Más bajaron	Bolsa	Mon.	Precio	▼ %
VOLCAAC1	Lima	PEN		
COLO COLO	Santia.	CLP	171.00	0.00
ENLASA	Santia.	CLP	803.90	0.00
CAP	Santia.	CLP	7294.60	-0.26
PFCORFICOL	Colomb.	COP	23500.00	1.91

Por Volumen	Bolsa	Volumen
ORO BLANCO	Santia.	67,421,848
BSANTANDER	Santia.	30,803,504
VAPORES	Santia.	61,444,736
CHILE	Santia.	6,422,108
ECOPETROL	Colomb.	1,681,353

MILA

Perú: El Índice General de la BVL de Perú terminó la sesión de hoy con un rendimiento positivo de +0.33%. El índice mantiene una tendencia positiva acumulada anual de +14.92% en moneda local, mientras que el rendimiento ajustado a moneda extranjera es +19.13%. Luego, el S&P/BVL Perú SEL obtuvo un rendimiento positivo de +0.29%, mientras que el S&P/BVL LIMA 25 creció +0.99%. El PEN spot llegó a 5/3.2353.

Chile: El índice IPSA terminó la jornada con un rendimiento negativo de -0.50%. Los sectores del índice con los resultados más negativos fueron Productos de consumo no básico (-1.33%) e Industrial (-0.76%). Por otro lado, los valores con los resultados más bajos fueron Masisa SA (-4.00%) y Quinenco SA (-2.96%).

Colombia: El índice COLCAP cerró la sesión con resultados positivos de +0.48%. Los sectores con rendimientos al alza fueron Finanzas (+0.87%) y Servicios de telecomunicaciones (+0.42%). Además, las acciones con rendimientos más altos fueron BanColombia SA (+1.91%) y Empresa de Energía de Bogotá SA ESP (+0.77%).

México: El índice IPC de México cerró la jornada de hoy con un resultado negativo de -0.50%. Los sectores del índice que generaron los rendimientos más negativos fueron Salud (-1.27%) y Productos de consumo no básico (-0.89%). Finalmente, las acciones con los rendimientos más bajos fueron Mexichem SAB de CV (-1.49%) y Grupo Aeroportuario del Sureste SAB de CV (-1.31%).

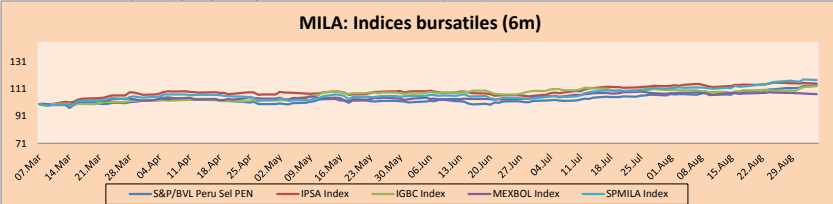

Base: 08/03/17=100
Fuente: Bloomberg

ETFs	Mon.	Cierre	1D	5D	30 D	YTD	Bolsa
- iShares MSCI All Peru Capped	USD	37.8	0.00%	1.15%	5.96%	15.24%	NYSE Arca
- iShares MSCI Chile Capped	USD	48.47	0.00%	0.46%	6.22%	29.53%	BATS
- Global X MSCI Colombia	USD	14.73	0.00%	1.38%	1.94%	13.83%	NYSE Arca
- iShares MSCI Mexico Capped	USD	56.76	0.00%	0.25%	0.51%	29.09%	NYSE Arca
- iShares MSCI Emerging Markets	USD	45.16	0.00%	0.87%	2.75%	28.99%	NYSE Arca
- Vanguard FTSE Emerging Markets	USD	44.62	0.00%	0.97%	3.19%	24.71%	NYSE Arca
- iShares Core MSCI Emerging Markets	USD	54.39	0.00%	0.93%	2.62%	28.13%	NYSE Arca
- iShares JP Morgan Emerging Markets Bonds	USD	58.45	0.00%	0.62%	1.65%	19.51%	BATS
- Morgan Stanley Emerging Markets Domestic	USD	8.17	0.00%	0.00%	-0.85%	13.95%	New York

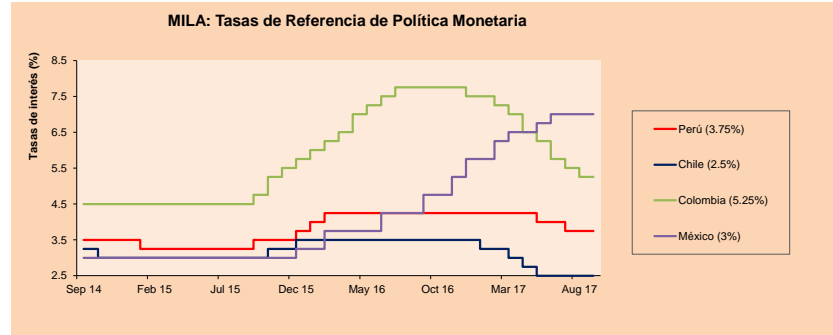

Fuente: Bloomberg

Coordinador Laboratorio de Mercado de Capitales: Economista Bruno Bellido
Apoyo: Sebastián Butters, Ernesto Cossio, Kaori Olulo, Jairo Trujillo
email: pulsobursatil@ulima.edu.pe
facebook: www.facebook.com/pulsobursatil.ul
Teléfonos: 4376767 Anexos: 35340 - 35310.

PULSO BURSÁTIL

MUNDO

Principales índices	Cierre	1 D*	5 D*	1 M*	YTD*	Cap. Burs. (US\$ Mil.)
▲ Dow Jones (EEUU)	21,987.56	0.18%	0.80%	-0.48%	11.26%	6,235,207
▲ Standard & Poor's 500 (EEUU)	2,478.55	0.20%	1.37%	-0.01%	10.62%	22,005,216
▲ NASDAQ Composite (EEUU)	6,435.33	0.10%	2.71%	1.32%	19.55%	9,968,643
▼ Stoxx EUROPE 600 (Europa)	374.18	-0.52%	0.51%	-2.18%	3.53%	8,363,878
▼ DAX (Alemania)	12,102.21	-0.33%	-0.18%	-1.59%	5.41%	951,870
▼ FTSE 100 (Reino Unido)	7,411.47	-0.36%	0.14%	-1.33%	3.76%	1,580,744
▼ CAC 40 (Francia)	5,103.97	-0.38%	0.48%	-1.91%	4.97%	1,214,311
▼ IBEX 35 (España)	10,243.20	-0.80%	-0.42%	-3.90%	9.53%	543,511
▼ MSCI AC Asia Pacific Index	160.23	-0.58%	0.03%	-0.11%	18.65%	13,673,138
▼ HANG SENG (Hong Kong)	27,740.26	-0.76%	-0.44%	0.64%	26.09%	2,706,267
▲ SHANGHAI SE Comp. (China)	3,379.58	0.37%	0.50%	3.60%	8.89%	5,035,821
▼ NIKKEI 225 (Japón)	19,508.25	-0.93%	0.30%	-2.23%	2.06%	3,177,207
▲ BOVESPA (Brasil)	72,128.83	0.29%	1.57%	7.82%	19.76%	694,819
▲ Merval (Argentina)	23,707.77	0.21%	0.98%	9.23%	40.13%	96,385

*Leyenda: Variación 1D: 1 Día; 5D: 5 Días; 1M: 1 Mes; YTD: Var. % 31/12/16 a la fecha

Renta Variable

Más subieron Mon.	Precio	▲ %	Bolsa	Más bajaron Mon.	Mon.	Precio	▼ %	Bolsa	
Almania (Acciones del DAX Index)									
RWE GY	EUR	20.69	-1.43	Xetra	PSM GY	EUR	27.82	0.43	Xetra
IFX GY	EUR	19.62	-1.03	Xetra	FRE GY	EUR	70.55	-1.05	Xetra
CBK GY	EUR	10.38	-0.81	Xetra	BAS GY	EUR	82.24	-0.24	Xetra
DBK GY	EUR	13.47	-0.48	Xetra	MRK GY	EUR	92.08	-0.05	Xetra

Más subieron Mon.	Precio	▲ %	Bolsa	Más bajaron Mon.	Mon.	Precio	▼ %	Bolsa	
Europa (Acciones del STOXX EUROPE 600)									
OMV AV	EUR	48.505	0.05	Vienna	SCHP VX	CHF	204.4	-0.63	SIX Swiss Ex
SDR LN	Gbp	3350	-1.03	Londres	EDP PL	EUR	3.254	0.28	EN Lisbon
UBI FP	EUR	55.93	-0.57	EN Paris	PPB ID	EUR	75.99	-0.21	Dublin
RXL FP	EUR	12.895	2.02	EN Paris	PSN LN	Gbp	2608	-1.06	Londres

Panorama Mundial:

Estados Unidos:

El mercado de valores estadounidense no abrió el día de hoy debido al feriado no laborable por el Día del Trabajo, por lo cual no hubo cotizaciones en el día. Por otro lado, con respecto al mercado de futuros de los principales índices estadounidenses, en el día sufrieron disminuciones en sus índices. El E-Mini Dow disminuyó en -0.27%, mientras que el E-Mini S&P -0.25% y el E-Mini Nasdaq 100 Index -0.15%. Estas disminuciones se deben al retorno de las tensiones entre Estados Unidos y Corea del Norte luego de que este último detonara el domingo un dispositivo nuclear mucho más poderoso que cualquier otro que hayan probado. Así mismo, este hecho ha provocado aumentos en los activos de menor riesgo; entre ellos destaca los futuros del oro, los que aumentaron en +0.68%. Mihir Kapadia, CEO de Sun Global Investments, dijo "Esta crisis inducida por Corea del Norte ha llevado a la venta inmediata de activos de riesgo, especialmente en las acciones asiáticas, lo que ha llevado a concentrarse en activos seguros." En noticias del sector energético, los precios de la gasolina retrocedieron de los máximos que habían alcanzado estos últimos días y los precios del petróleo subieron, ya que algunas refinerías ya están resumiendo sus operaciones luego de que el Huracán Harvey causara el cierre del 15% de las refinerías estadounidenses la semana pasada. Por último, el dólar estadounidense tuvo uno de los mayores movimientos en el mercado de divisas con respecto al yen al retroceder en -0.57%.

Europa:

El mercado de valores europeo cerró el día con resultados negativos entre sus principales índices. Las acciones europeas cayeron después que Corea del Norte realizara otra prueba de su capacidad nuclear. El domingo, Corea del Norte, realizó su sexto y más poderoso ensayo nuclear. Asimismo, los medios de comunicación dijeron que la nación parecía prepararse para un posible lanzamiento de otro misil balístico intercontinental. Esto influyó los precios de los futuros de oro, subiendo casi un 1%, lo cual benefició a las empresas mineras como Fresnillo PLC, Antofagasta, BHP Billiton, y Randgold Resources Ltd. Por un lado, los precios del cobre han subido un 24% en lo que va del año, mientras que el oro ganó un 15% y la plata, un 11%. Además, los analistas que estas ganancias fueron impulsadas por los lecturas económicas optimistas de China, así como la creciente confianza en la economía global. Sin embargo, analistas explican que la subida de los precios del cobre podría ser solamente temporal e insostenible, afirman que los precios deberán enfriarse pronto. Respecto a las divisas la libra cayó para el día de hoy. Un poco después, se anunció que la lectura de la actividad de construcción en agosto alcanzó su nivel más bajo en un año. IHS Markit/CIPS dijo que la construcción PMI llegó en 51.1 en comparación con 51.8 de estimación. Especialista Duncan Brock, director de relaciones con clientes de CIPS, explicó que la reducción del gasto público, la incertidumbre económica y la decisión tardía de Brexit fueron en gran parte los culpables de este hecho.

Asia:

El mercado de valores asiático finalizó la sesión de hoy con resultados negativos entre sus principales índices, debido a que los inversores reaccionaron a la mayor prueba nuclear de Corea del Norte, asegurando su dinero mediante la inversión en activos de refugio. Esto empezó con movimientos iniciales en divisas como el yen japonés, que se fueron desacelerando conforme avanzaba la jornada del mercado. Al cerrar el mercado, el yen llegó a cotizar en 109.85 yenes por dólar (aumentando, respecto a su cotización anterior), provocando que el índice de referencia Nikkei Stock Average de Japón cayera en 0.9%. La explicación a esto fue que los bienes de los exportadores se encañen con el aumento de su moneda local, provocando que pierdan competitividad a nivel internacional. Y como tienen gran peso en el índice, este termina afectado. Hubo fluctuaciones de los precios mayores a los ocurridos el martes pasado, cuando Corea del Norte disparó un misil sobre una isla principal de Japón por primera vez desde el 2009. Por otro lado, respecto a los demás mercados, los índices de referencia S&P/ASX 200 de Australia, KOSPI de Corea del Sur y el Hang Seng de Hong Kong tuvieron pérdidas (-0.4%, -1.2% y -0.7%, respectivamente).

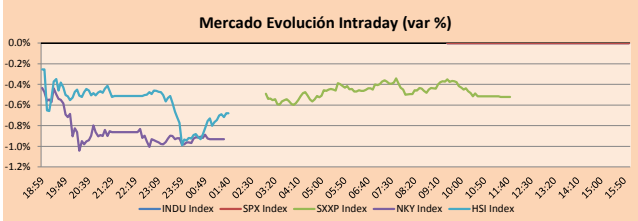

Monedas	Precio	1 D*	5 D*	1 M*	YTD*
▲ Euro	1.1896	0.30%	-0.69%	1.04%	13.11%
▲ Yen	109.7200	-0.48%	0.43%	-0.88%	-6.19%
▼ Libra Esterlina	1.2931	-0.15%	-0.02%	-0.84%	4.79%
▼ Yuan	6.5309	-0.42%	-1.26%	-2.94%	-5.96%
▲ Dólar de Hong Kong	7.8252	0.00%	0.02%	0.07%	0.89%
▼ Real Brasileño	3.1393	-0.04%	-0.87%	0.24%	-3.56%
▲ Peso Argentino	17.2613	0.24%	0.19%	-2.32%	8.70%

*Leyenda: Variación 1D: 1 Día; 5D: 5 Días; 1M: 1 Mes; YTD: Var. % 31/12/16 a la fecha

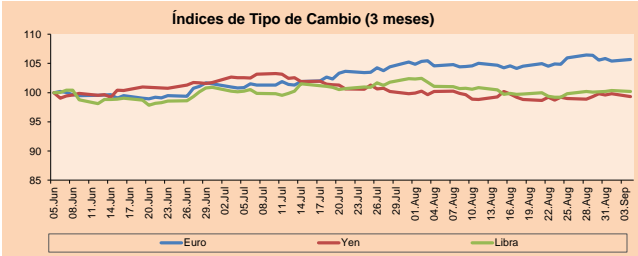

Commodities	Precio	1 D*	5 D*	1 M*	YTD*
▲ Oro (US\$ Oz. T) (LME)	1,332.35	0.56%	1.83%	5.85%	15.63%
▲ Plata (US\$ Oz. T) (LME)	17.94	1.20%	2.84%	10.30%	12.70%
▼ Cobre (US\$ TM) (LME)	6,804.50	0.00%	2.35%	7.20%	23.20%
▼ Zinc (US\$ TM) (LME)	3,185.00	0.00%	4.25%	13.69%	24.52%
- Petróleo WTI (US\$ Barril) (NYM)	47.29	0.00%	1.55%	-4.91%	-17.08%
- Estanto (US\$ TM) (LME)	20,830.00	0.00%	1.83%	0.97%	-1.77%
- Plomo (US\$ TM) (LME)	2,368.25	0.00%	2.96%	1.11%	18.44%
- Molibdeno (US\$ TM) (LME)	15,637.00	0.00%	-0.01%	-0.05%	5.02%
- Azúcar #11 (US\$ Libra) (NYB-ICE)	13.75	0.00%	-3.91%	-2.76%	-26.27%
- Cacao (US\$ TM) (NYB-ICE)	1,947.00	0.00%	-2.50%	-3.66%	-10.07%
- Café Arábica (US\$ TM) (NYB-ICE)	129.05	0.00%	-1.75%	-10.19%	-12.03%

*Leyenda: Variación 1D: 1 Día; 5D: 5 Días; 1M: 1 Mes; YTD: Var. % 31/12/16 a la fecha

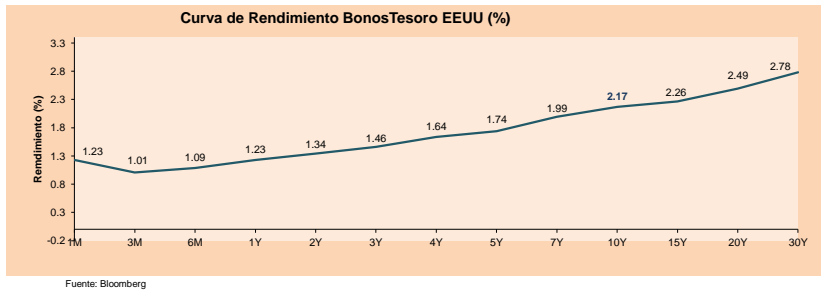
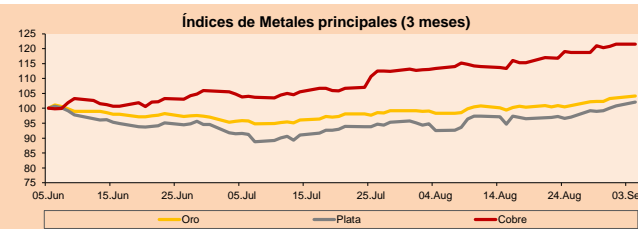

Coordinador Laboratorio de Mercado de Capitales: Economista Bruno Bellido
Apoyo: Sebastián Butters, Ernesto Cossio, Kaori Oluo, Jairo Trujillo
email: pulsobursatil@ulima.edu.pe
facebook: www.facebook.com/pulsobursatil.ul
Teléfonos: 4376767 Anexos: 35340 - 35310

El Contenido del presente documento es únicamente informativo. Los datos y opiniones expresados no deben ser interpretados como recomendaciones para la toma de decisiones futuras. Bajo ninguna circunstancia, el Laboratorio de Mercado de Capitales de la Universidad de Lima se hará responsable por el uso de lo expresado en este documento



PULSO BURSÁTIL

LIMA

Acciones

Valor	Moneda	Precio	1D*	5D*	30D*	YTD*	Frecuencia	Volumen (US\$)	Beta	Dividend Yield (%)	Price Earning	Capitalización Bursátil (M US\$)	Sector Económico*	Participación Índice
▲ ALICORC1 PE**	S/.	8.80	0.57%	0.57%	1.03%	20.55%	100.00%	1,412,343	0.71	1.59	19.77	2,319.91	Industrial	3.53%
▲ ATACOCB1 PE**	S/.	0.41	3.77%	10.43%	42.41%	3.25%	100.00%	74,428	1.42	0.00	-	120.53	Mineras	1.02%
- BACKUSI1 PE**	S/.	16.70	0.00%	-0.60%	4.05%	4.38%	68.42%	3,064	0.40	3.31	2.54	7,199.96	Industriales	0.82%
▼ BAP PE**	US\$	204.00	-1.09%	0.82%	7.93%	28.95%	100.00%	21,445	1.14	1.83	-	16,211.22	Diversas	5.62%
▲ BVN PE**	US\$	13.68	1.86%	0.00%	12.87%	18.96%	100.00%	175,176	1.59	0.61	-	3,765.78	Mineras	5.88%
▲ CASAGRC1 PE**	S/.	6.20	0.81%	-5.63%	-0.80%	-9.36%	100.00%	30,638	0.72	6.51	8.64	161.31	Agrario	1.31%
▲ CONTINC1 PE**	S/.	4.05	1.25%	1.25%	1.50%	12.34%	94.74%	250,451	0.89	3.65	15.12	6,108.61	Bancos y Financieras	2.85%
▲ CORAREH1 PE**	S/.	0.55	1.85%	5.77%	5.77%	12.24%	100.00%	42,523	0.99	5.73	9.33	229.06	Industriales	1.72%
▼ CPACASC1 PE**	S/.	8.00	-0.62%	3.36%	5.12%	28.04%	100.00%	135,524	0.55	4.47	30.25	1,053.48	Industriales	2.38%
▲ CVERDEC1 PE**	US\$	24.00	0.84%	-1.64%	9.09%	25.59%	100.00%	589,383	0.99	0.00	18.62	8,401.34	Mineras	5.25%
▲ ENGEPEC1 PE**	S/.	2.35	1.29%	-0.84%	0.00%	-9.62%	63.16%	343,554	0.77	3.50	40.52	2,100.04	Servicios Públicos	1.44%
- ENDISPC1**	S/.	5.50	0.00%	-0.90%	-2.65%	-10.71%	73.68%	341,127	0.85	3.47	11.83	1,084.82	Servicios Públicos	0.98%
▲ FERREYC1 PE**	S/.	1.95	0.52%	3.72%	3.72%	15.38%	100.00%	501,942	0.90	6.59	8.45	610.95	Diversas	4.90%
▲ GRAMONC1 PE**	S/.	2.50	1.21%	13.64%	11.61%	-46.81%	100.00%	140,917	1.64	0.00	97.90	509.69	Diversas	4.05%
- IFS PE**	US\$	35.25	0.00%	2.77%	4.44%	10.16%	84.21%	972	0.58	0.00	12.75	3,987.16	Diversas	7.22%
▲ INRETC1 PE**	US\$	18.41	0.05%	-0.54%	-2.85%	-5.01%	100.00%	5,192	1.00	1.06	23.52	1,892.68	Diversas	5.28%
▲ LUSURC1 PE**	S/.	11.90	1.28%	3.30%	0.76%	-9.09%	100.00%	13,275	0.64	5.21	13.71	1,789.88	Servicios Públicos	1.81%
▲ MILPOC1 PE**	S/.	3.78	2.16%	2.44%	-0.53%	10.53%	84.21%	12,479	1.06	0.00	8.74	1,546.21	Mineras	1.56%
▲ MINSUR1 PE**	S/.	1.36	1.49%	0.74%	3.03%	-6.21%	89.47%	236,991	1.52	0.00	17.08	1,211.08	Mineras	3.09%
▲ PML PE**	US\$	0.26	13.33%	27.50%	96.15%	84.78%	89.47%	121,760	1.04	0.00	-	65.83	Mineras	2.12%
- RELAPAC1 PE**	S/.	0.23	0.00%	0.88%	5.02%	-1.29%	100.00%	140,969	1.00	0.00	4.54	251.13	Industriales	2.12%
- SCCO PE**	US\$	41.30	0.00%	-0.82%	6.88%	27.90%	89.47%	129,603	0.00	0.00	32.39	31,926.03	Mineras	2.14%
▲ SIDERC1 PE**	S/.	0.37	3.66%	5.14%	5.14%	11.52%	73.68%	30,294	1.54	0.00	5.65	139.57	Industriales	1.43%
▼ TV PE**	US\$	1.21	-0.82%	4.31%	21.00%	42.35%	100.00%	14,520	1.88	0.00	-	489.01	Mineras	2.93%
▲ UNACEMC1 PE**	S/.	2.65	3.92%	6.00%	5.16%	3.52%	94.74%	552,652	0.84	1.96	42.63	1,347.72	Industriales	3.00%
▲ VOLCABC1 PE**	S/.	0.97	1.04%	6.59%	15.48%	34.72%	100.00%	4,223,129	1.46	1.27	13.02	1,725.93	Mineras	5.90%

Cantidad de Acciones: 26 Subieron 17
 Fuente: Bloomberg, Económática Bajaron 3
 * Bloomberg Industry Classification System Mantuvieron 6
 ** Se utiliza el PER de la bolsa y moneda de origen del instrumento

*Leyenda: Variación 1D: 1 Día; 5D: 5 Días, 1M: 1 Mes; YTD: Var.% 31/12/16 a la fecha

Índices Sectoriales

	Cierre	1D*	5D*	30D*	YTD*	Beta
▲ Índice Minero	303.76	0.75%	0.40%	9.33%	22.31%	1.50
▲ Índice de Consumo	774.20	0.45%	0.32%	0.84%	13.69%	0.48
▲ Índice Industrial	211.81	1.16%	5.54%	5.24%	-4.20%	0.82
▼ Índice Bancos y Financieras	1,017.19	-0.86%	1.02%	6.90%	24.63%	1.03
▲ Índice de Construcción	259.45	1.46%	6.41%	5.87%	-12.26%	0.79
▲ Índice Servicios	441.96	0.53%	0.06%	-0.74%	-8.65%	0.19
▲ Índice Juniors	36.60	11.55%	14.88%	76.64%	30.43%	0.76
▲ Índice Eléctricas	431.46	0.53%	0.06%	-0.74%	-8.65%	0.19

*Leyenda: Variación 1D: 1 Día; 5D: 5 Días, 1M: 1 Mes; YTD: Var.% 31/12/16 a la fecha

Correlación Rend. Índice Minero vs Índice de Metales de Londres (3 meses)

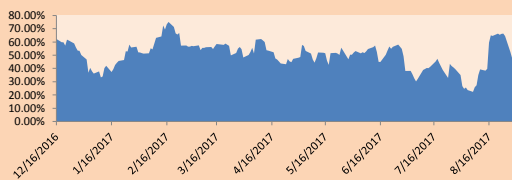

Índices (6 meses)

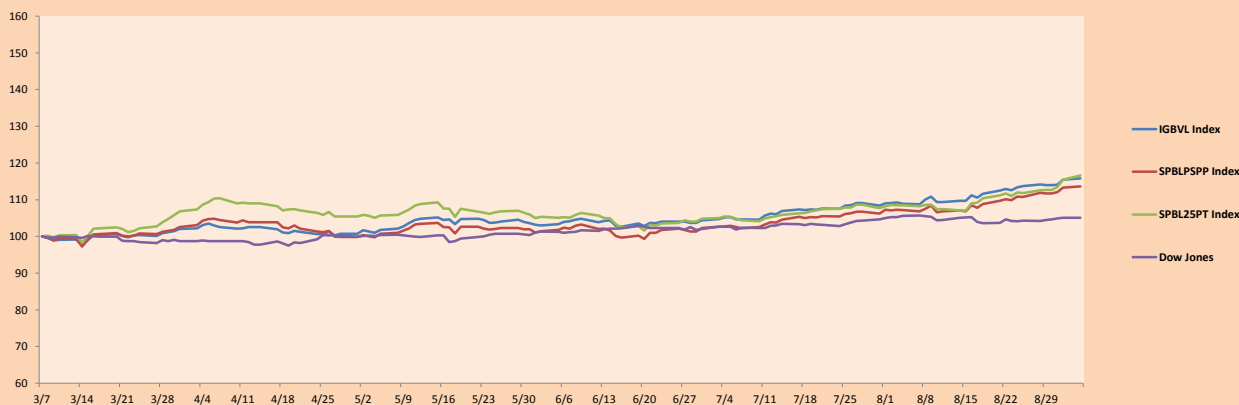

Base: 07/03/17=100
 Fuente: Bloomberg

Coordinador Laboratorio de Mercado de Capitales: Economista Bruno Bellido
 Apoyo: Sebastián Butters, Ernesto Cossio, Kaori Olulo, Jairo Trujillo
 email: pulsobursatil@ulima.edu.pe
 facebook: www.facebook.com/pulsobursatil.ul
 Teléfonos: 4376767 Anexos: 35340 - 35310.

El Contenido del presente documento es únicamente informativo. Los datos y opiniones expresados no deben ser interpretados como recomendaciones para la toma de decisiones futuras. Bajo ninguna circunstancia, el Laboratorio de Mercado de Capitales de la Universidad de Lima se hará responsable por el uso de lo expresado en este document.

PULSO BURSÁTIL

RATING SOBERANO

CLASIFICACIONES DE RIESGO

Moody's	S&P	Fitch	
Aaa	AAA	AAA	Prime
Aa1	AA+	AA+	Alto Grado
Aa2	AA	AA	
Aa3	AA-	AA-	
A1	A+	A+	Grado Alto Medio
A2	A	A	
A3	A-	A-	
Baa1	BBB+	BBB+	Grado Bajo Medio
Baa2	BBB	BBB	
Baa3	BBB-	BBB-	
Ba1	BB+	BB+	Sin Grado de Inversión Especulativo
Ba2	BB	BB	
Ba3	BB-	BB-	
B1	B+	B+	Altamente Especulativo
B2	B	B	
B3	B-	B-	
Caa1	CCC+		Riesgo Sustancial Extremadamente Especulativo
Caa2	CCC		
Caa3	CCC-	CCC	
Ca	CC		Poca esperanzas de Pago
	C		
C	D	DDD	Impago
		DD	
		D	

Fuente: Bloomberg

Rating Crédito Latinoamérica			
Clasificadora de riesgo			
País	Moody's	Fitch	S&P
Perú	A3		BBB+
México	A3		BBB+
Venezuela	Caa3		CCC-
Brazil	Ba2		BB
Colombia	Baa2		BBB
Chile	Aa3		A+
Argentina	Ca		B
Panamá	Baa2		BBB

Fuente: Bloomberg

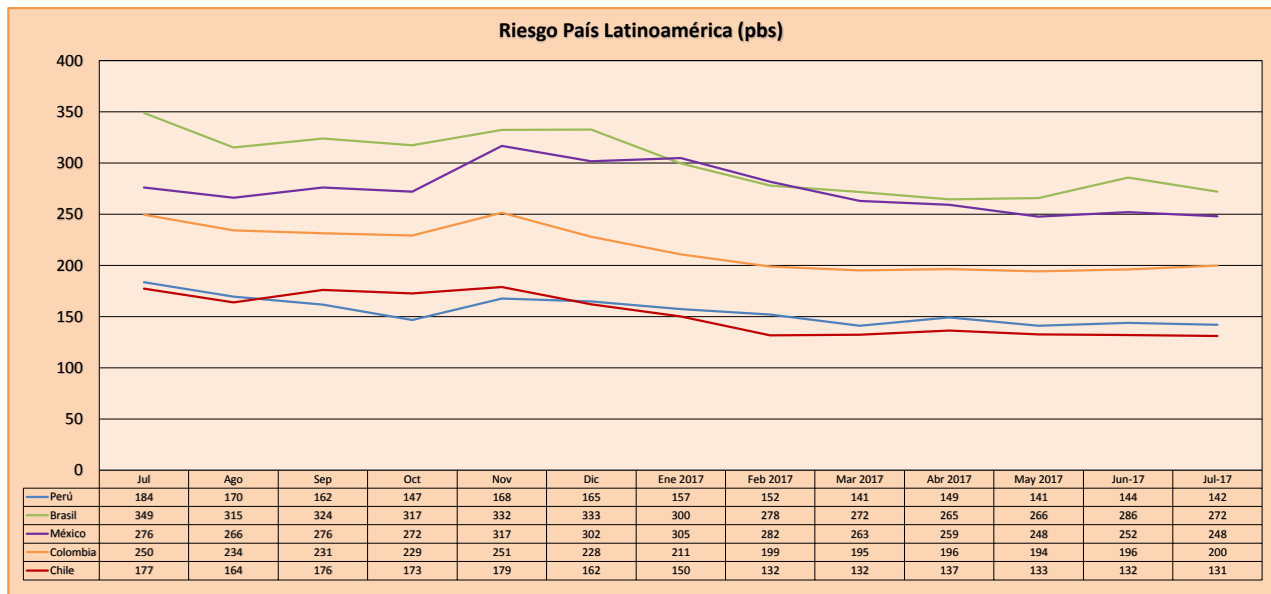

Fuente: Bloomberg

Coordinador Laboratorio de Mercado de Capitales: Economista Bruno Bellido
 Apoyo: Sebastián Butters, Ernesto Cossio, Kaori Olulo, Jairo Trujillo
 email: pulsobursatil@ulima.edu.pe
 facebook: www.facebook.com/pulsobursatil.ul
 Teléfonos: 4376767 Anexos: 35340 - 35310.

El Contenido del presente documento es únicamente informativo. Los datos y opiniones expresados no deben ser interpretados como recomendaciones para la toma de decisiones futuras. Bajo ninguna circunstancia, el Laboratorio de Mercado de Capitales de la Universidad de Lima se hará responsable por el uso de lo expresado en este documento.