



# PULSO BURSÁTIL

Lima, 5 de noviembre de 2018

## MILA

| Principales índices  | Cierre    | 1 D   | 5 D    | 1 M    | YTD     | Cap. Burs. (US\$ bill) |
|----------------------|-----------|-------|--------|--------|---------|------------------------|
| ▲ IPSA (Chile)       | 5,250.95  | 2.87% | 2.13%  | -0.17% | -5.64%  | 162.49                 |
| ▲ IGPA (Chile)       | 26,620.85 | 2.47% | 1.86%  | -0.64% | -4.86%  | 218.62                 |
| ▲ IGBC (Colombia)    | 12,219.76 | 0.35% | -1.90% | -1.68% | 6.46%   | 100.16                 |
| ▲ COLCAP (Colombia)  | 1,390.97  | 0.57% | -0.44% | -6.96% | -8.10%  | 102.03                 |
| ▲ S&P/BVL (Perú)*    | 19,273.80 | 0.56% | 3.66%  | -0.43% | -3.51%  | 104.79                 |
| ▲ S&P/BVL SEL (Perú) | 352.44    | 0.53% | 3.63%  | -0.86% | -4.24%  | 81.32                  |
| ▲ S&P/BVL LIMA 25    | 25,810.32 | 1.66% | 2.97%  | -4.47% | -16.11% | 87.44                  |
| ▲ IPC (México)       | 46,817.36 | 3.02% | 2.21%  | -2.57% | -5.14%  | 274.92                 |
| ▲ S&P MILA 40        | 641.46    | 1.97% | 4.89%  | -3.03% | -12.02% | 280.33                 |

\* Cap. Bursátil del cierre anterior  
\* Leyenda: Variación 1D: 1 Día; 5D: 5 Días; 1M: 1 Mes; YTD: Var. % 31/12/17 a la fecha

MILA: Evolución Intraday

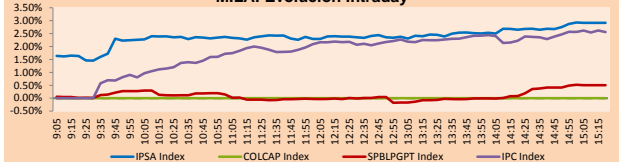

Fuente: Bloomberg

| Monedas                 | Precio   | 1D*    | 5D*    | 30 D* | YTD*   |
|-------------------------|----------|--------|--------|-------|--------|
| ▲ Nuevo Sol (PEN)       | 3,366.33 | 0.22%  | 0.34%  | 1.26% | 3.97%  |
| ▲ Peso Chileno (CLP)    | 679.650  | -2.44% | -1.55% | 0.34% | 10.43% |
| - Peso Colombiano (COP) | 3,183.38 | 0.00%  | -0.10% | 5.02% | 6.58%  |
| ▼ Peso Mexicano (MXN)   | 19,887   | -0.63% | -0.87% | 5.65% | 1.16%  |

\* Leyenda: Variación 1D: 1 Día; 5D: 5 Días; 1M: 1 Mes; YTD: Var. % 31/12/17 a la fecha

MILA: Índices de Tipo de Cambio (3 meses)

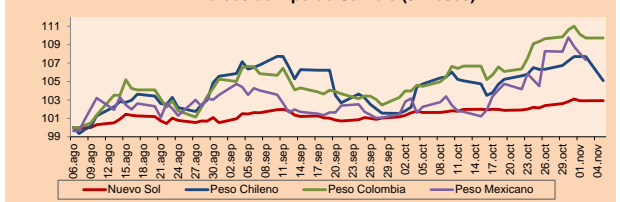

Fuente: Bloomberg

| Renta Fija            | Moneda | Precio  | Bid Yield (%) | Ask Yield (%) | Duración |
|-----------------------|--------|---------|---------------|---------------|----------|
| PERU 7.125 03/30/19   | USD    | 102.359 | 1.35          | 0.96          | 0.39     |
| PERU 7.35 07/21/25    | USD    | 120.746 | 3.85          | 3.77          | 5.36     |
| PERU 4.125 08/25/27   | USD    | 101.041 | 4.01          | 3.96          | 7.30     |
| PERU 8.75 11/21/33    | USD    | 143.504 | 4.71          | 4.66          | 9.27     |
| PERU 6.55 03/14/37    | USD    | 122.292 | 4.74          | 4.70          | 11.01    |
| PERU 5.625 11/18/2050 | USD    | 112.441 | 4.87          | 4.84          | 15.45    |
| CHILE 2.25 10/30/32   | USD    | 95.447  | 3.54          | 3.43          | 3.76     |
| CHILE 3.875 08/05/20  | USD    | 101.297 | 3.19          | 3.02          | 1.67     |
| COLOM 7.375 03/18/19  | USD    | 101.647 | 2.85          | 2.70          | 0.36     |
| COLOM 11.75 02/25/20  | USD    | 110.803 | 3.20          | 3.18          | 1.21     |
| COLOM 11.85 03/09/28  | USD    | 152.472 | 4.84          | 4.77          | 6.37     |
| COLOM 10.375 01/28/33 | USD    | 148.875 | 5.43          | 5.38          | 8.53     |
| COLOM 7.375 09/18/37  | USD    | 120.999 | 5.58          | 5.55          | 10.90    |
| COLOM 6.125 01/18/41  | USD    | 107.98  | 5.51          | 5.48          | 12.30    |
| MEX 4 10/02/23        | USD    | 98.86   | 4.28          | 4.24          | 4.39     |
| MEX5.55 01/45         | USD    | 99.549  | 5.593         | 5.572         | 13.55    |

MILA: Curvas de Deuda Soberana

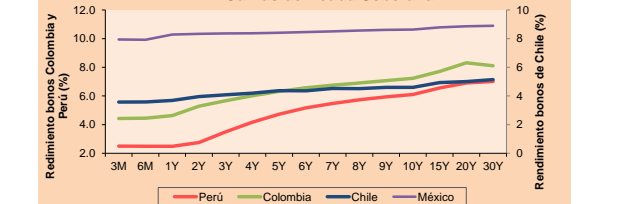

Fuente: Bloomberg

### Renta Variable

| Más subieron | Bolsa   | Mon. | Precio  | ▲ %  |
|--------------|---------|------|---------|------|
| IANSA        | Santia. | CLP  | 14.00   | 9.80 |
| VOLCABC1     | Lima    | PEN  | 0.65    | 6.56 |
| TEF          | Lima    | USD  | 8.20    | 6.49 |
| CMPC         | Santia. | CLP  | 2514.70 | 5.54 |
| SIDERC1      | Lima    | PEN  | 0.58    | 5.45 |

| Más bajaron | Bolsa   | Mon. | Precio  | ▼ %    |
|-------------|---------|------|---------|--------|
| UNITEXC1    | Lima    | PEN  | 0.21    | -14.29 |
| CAMPOS      | Santia. | CLP  | 19.00   | -5.00  |
| CLUBCAMPO   | Santia. | CLP  | 2758.00 | -4.83  |
| TV          | Lima    | USD  | 0.41    | -2.15  |
| BANVIDA     | Santia. | CLP  | 430.00  | -1.85  |

| Por Monto Negociado | Bolsa   | Monto (US\$) |
|---------------------|---------|--------------|
| SOM-B               | Santia. | 32,495,328   |
| RIPLEY              | Santia. | 610,306      |
| CENCOSUD            | Santia. | 7,909,773    |
| BCI                 | Santia. | 4,140,690    |
| CMPC                | Santia. | 9,671,459    |

| Por Volumen | Bolsa   | Volumen     |
|-------------|---------|-------------|
| MASISA      | Santia. | 82,265      |
| VAPORES     | Santia. | 28,005,983  |
| BSANTANDER  | Santia. | 172,558,006 |
| ORO BLANCO  | Santia. | 11,461,329  |
| RIPLEY      | Santia. | 695,513     |

### MILA

**Perú:** El Índice General de la BVL de Perú terminó la sesión de hoy con un resultado positivo de +0.56%. El índice mantiene una tendencia negativa acumulada anual de -3.51% en moneda local, mientras que el rendimiento ajustado en dólares asciende a -7.19%. Luego, el S&P/BVL Perú SEL obtuvo un rendimiento de +0.53%, mientras que el S&P/BVL LIMA 25 aumentó en +1.66%. El PEN spot llegó a S/3.3663. **Titular:** Precio del dólar baja tras ocho sesiones al alza

**Chile:** El índice IPSA terminó la jornada con un rendimiento positivo de +2.87%. Los sectores del índice con los mejores desempeños fueron Materiales (+5.27%) y Bienes Inmobiliarios (+4.92%). Por otro lado, los valores con los resultados más altos fueron Empresas CMPC SA (+5.54%) y Sociedad Química y Minera de Chile SA (+5.25%). **Titular:** Empresas de turismo se lanzan en picada contra acuerdo visado por el TDLAC entre Latam y American Airlines e IAG.

**Colombia:** El mercado colombiano se mantuvo cerrado durante la sesión.

**México:** El índice IPC de México cerró la jornada de hoy con un rendimiento positivo de +3.02%, el más alto de la región. Los sectores del índice que generaron los resultados más positivos fueron Salud (+8.87%) y Servicios Públicos (+4.40%). Finalmente, las acciones con los rendimientos más altos fueron Grupo Financiero Banorte SAB de CV (+4.25%) y Wal-Mart de México SAB de CV (+3.89%). **Titular:** AMLO y contratistas acuerdan finalizar contratos del Nuevo Aeropuerto Internacional en Texcoco.

MILA: Índices bursátiles (6m)

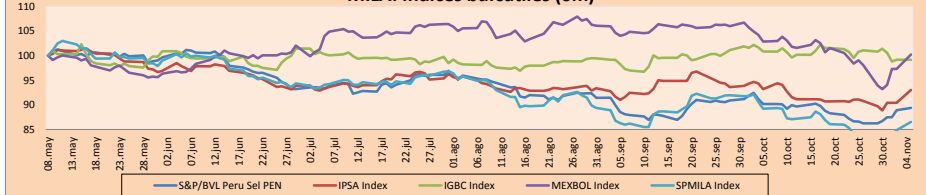

Fuente: Bloomberg

| ETFs                                       | Mon. | Cierre | 1D     | 5D    | 30 D    | YTD     | Bolsa     |
|--|------|--------|--------|-------|---------|---------|-----------|
| ▲ iShares MSCI All Peru Capped             | USD  | 35.77  | 0.45%  | 3.71% | -2.13%  | -12.71% | NYSE Arca |
| ▲ iShares MSCI Chile Capped                | USD  | 43.75  | -0.09% | 6.32% | -0.02%  | -16.12% | Cboe BZX  |
| ▲ Global X MSCI Colombia                   | USD  | 12.37  | 0.76%  | 0.76% | -10.10% | -14.32% | NYSE Arca |
| ▲ iShares MSCI Mexico Capped               | USD  | 45.45  | 2.97%  | 6.69% | -8.33%  | -7.79%  | NYSE Arca |
| ▲ iShares MSCI Emerging Markets            | USD  | 40.93  | 0.27%  | 7.71% | 0.22%   | -13.14% | NYSE Arca |
| ▲ Vanguard FTSE Emerging Markets           | USD  | 39.54  | 0.46%  | 7.80% | 0.82%   | -13.87% | NYSE Arca |
| ▲ iShares Core MSCI Emerging Markets       | USD  | 49.36  | 0.30%  | 7.66% | 0.04%   | -13.25% | NYSE Arca |
| ▲ iShares JP Morgan Emerging Markets Bonds | USD  | 56.19  | 0.18%  | 4.96% | -1.06%  | -7.52%  | Cboe BZX  |
| ▲ Morgan Stanley Emerging Markets Domestic | USD  | 6.3    | 0.64%  | 1.94% | -3.52%  | -18.18% | New York  |

MILA: Tasas de Referencia de Política Monetaria

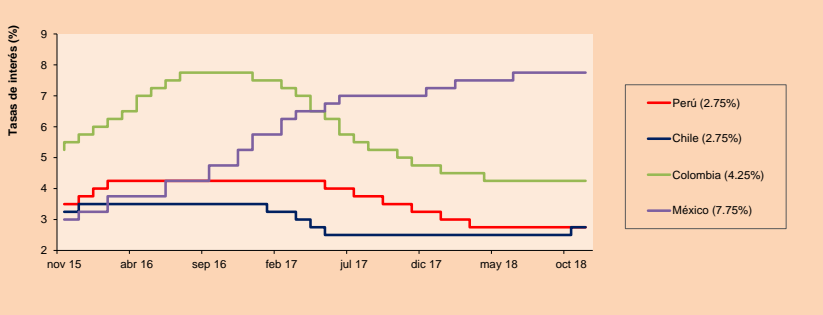

Fuente: Bloomberg

Coordinador Laboratorio de Mercado de Capitales: Economista Bruno Bellido  
Apoyo: Lith Fernandez, Samuel Machacay, Maria Pia Quijano, Jorge Retamozo.  
email: pulsobursatil@ulima.edu.pe  
facebook: www.facebook.com/pulsobursatil.ul  
Teléfonos: 4376767 Anexos: 35340 - 35310.



# PULSO BURSÁTIL

## MUNDO

| Principales índices            | Cierre    | 1 D*   | 5 D*  | 1 M*   | YTD*    | Cap. Burs. (US\$ Mill.) |
|--------------------------------|-----------|--------|-------|--------|---------|-------------------------|
| ▲ Dow Jones (EEUU)             | 25,461.70 | 0.76%  | 4.17% | -3.73% | 3.00%   | 7,056,278               |
| ▲ Standard & Poor's 500 (EEUU) | 2,738.31  | 0.56%  | 3.67% | -5.10% | 2.42%   | 23,855,177              |
| ▼ NASDAQ Composite (EEUU)      | 7,328.85  | -0.38% | 3.95% | -5.90% | 6.16%   | 11,502,322              |
| ▼ Stoxx EUROPE 600 (Europa)    | 363.50    | -0.16% | 2.25% | -3.43% | -6.60%  | 8,628,564               |
| ▼ DAX (Alemania)               | 11,494.96 | -0.21% | 1.41% | -5.09% | -11.01% | 966,446                 |
| ▼ FTSE 100 (Reino Unido)       | 7,103.84  | 0.14%  | 1.10% | -2.93% | -7.60%  | 1,499,658               |
| ▲ CAC 40 (Francia)             | 5,101.39  | -0.01% | 2.25% | -4.81% | -3.97%  | 1,334,184               |
| ▼ IBEX 35 (España)             | 9,010.70  | 0.20%  | 2.15% | -2.63% | -10.29% | 490,373                 |
| ▼ MSCI AC Asia Pacific Index   | 151.69    | -1.27% | 3.41% | -4.99% | -12.73% | 16,775,231              |
| ▼ HANG SENG (Hong Kong)        | 25,934.39 | -2.08% | 4.52% | -2.40% | -13.32% | 2,428,123               |
| ▼ SHANGHAI SE Comp. (China)    | 2,665.43  | -0.41% | 4.85% | -5.53% | -19.40% | 4,122,056               |
| ▼ NIKKEI 225 (Japón)           | 21,898.99 | -1.55% | 3.54% | -7.92% | -3.80%  | 3,254,921               |
| ▲ BOVESPA (Brasil)             | 89,598.16 | 1.33%  | 4.52% | 8.84%  | 17.27%  | 715,833                 |
| ▲ Merval (Argentina)           | 31,429.30 | 0.03%  | 8.76% | 4.18%  | 4.54%   | 106,040                 |

\*Leyenda: Variación 1D: 1 Día; 5D: 5 Días; 1M: 1 Mes; YTD: Var.% 31/12/17 a la fecha

Mercado Evolución Intraday (var %)

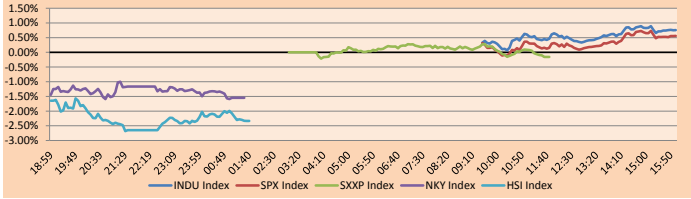

Fuente: Bloomberg

| Monedas              | Precio   | 1 D*   | 5 D*   | 1 M*   | YTD*   |
|----------------------|----------|--------|--------|--------|--------|
| ▲ Euro               | 1,1407   | 0.17%  | 0.30%  | -1.02% | -4.98% |
| ▼ Yen                | 113.1900 | -0.01% | 0.73%  | -0.47% | 0.44%  |
| ▲ Libra Esterlina    | 1,3041   | 0.55%  | 1.94%  | -0.60% | -3.49% |
| ▲ Yuan               | 6.9257   | 0.51%  | -0.52% | 0.83%  | 6.44%  |
| ▲ Dólar de Hong Kong | 7.8325   | 0.20%  | -0.14% | -0.04% | 0.24%  |
| ▲ Real Brasileño     | 3.7286   | 0.78%  | 0.25%  | -2.88% | 12.70% |
| ▲ Peso Argentino     | 35.6287  | 0.38%  | -3.47% | -5.97% | 91.31% |

\*Leyenda: Variación 1D: 1 Día; 5D: 5 Días; 1M: 1 Mes; YTD: Var.% 31/12/17 a la fecha

Índices de Tipo de Cambio (3 meses)

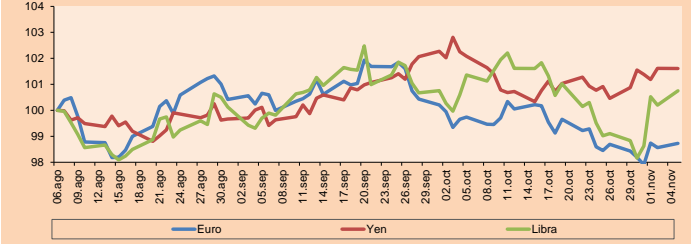

Base: 06/08/18=100  
Fuente: Bloomberg

| Commodities                         | Precio    | 1 D*   | 5 D*   | 1 M*    | YTD*    |
|-------------------------------------|-----------|--------|--------|---------|---------|
| ▼ Oro (US\$ Oz. T) (LME)            | 1,231.50  | -0.12% | 0.17%  | 2.37%   | -5.49%  |
| ▼ Plata (US\$ Oz. T) (LME)          | 14.64     | -0.72% | 1.27%  | -0.04%  | -13.57% |
| - Cobre (US\$ TM) (LME)             | 6,319.00  | 0.00%  | 2.27%  | 2.46%   | -12.32% |
| - Zinc (US\$ TM) (LME)              | 2,600.50  | 0.00%  | -2.98% | -2.51%  | -22.08% |
| ▼ Petróleo WTI (US\$ Barril) (NYM)  | 63.10     | -0.06% | -5.88% | -15.03% | 8.66%   |
| - Estanto (US\$ TM) (LME)           | 19,110.00 | 0.00%  | -0.32% | 0.74%   | -4.91%  |
| - Plomo (US\$ TM) (LME)             | 1,967.75  | 0.00%  | 1.29%  | -0.47%  | -20.81% |
| - Molibdeno (US\$ TM) (LME)         | 24,886.00 | 0.00%  | 0.02%  | -0.01%  | 59.14%  |
| ▲ Azúcar #11 (US\$ Libra) (NYB-ICE) | 13.15     | -2.16% | -2.59% | 4.12%   | -16.19% |
| ▲ Cacao (US\$ TM) (NYB-ICE)         | 2,335.00  | 1.48%  | 5.37%  | 14.01%  | 18.77%  |
| ▼ Café Arábica (US\$ TM) (NYB-ICE)  | 117.10    | -2.46% | 2.49%  | 7.48%   | -14.34% |

\*Leyenda: Variación 1D: 1 Día; 5D: 5 Días; 1M: 1 Mes; YTD: Var.% 31/12/17 a la fecha

Índices de Metales principales (3 meses)

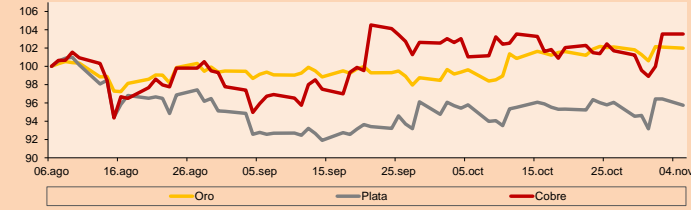

Base: 06/08/18=100  
Fuente: Bloomberg

## Renta Variable

Alemania (Acciones del DAX Index)

| Más subidor Mon. | Precio     | ▲ %   | Bolsa |
|------------------|------------|-------|-------|
| HEN3 GY          | EUR 96.52  | 0.04  | Xetra |
| DBK GY           | EUR 9.175  | -0.17 | Xetra |
| LHA GY           | EUR 19.485 | -1.34 | Xetra |
| ADS GY           | EUR 207    | 0.24  | Xetra |

| Más bajaron | Mon. | Precio | ▼ %   | Bolsa |
|-------------|------|--------|-------|-------|
| VOV3 GY     | EUR  | 155.44 | 0.70  | Xetra |
| VNA GY      | EUR  | 39.88  | -0.18 | Xetra |
| DAI GY      | EUR  | 52.69  | -0.85 | Xetra |
| CON GY      | EUR  | 144.55 | -2.82 | Xetra |

Europa (Acciones del STOXX EUROPE 600)

| Más subidor Mon. | Precio    | ▲ %   | Bolsa          |
|------------------|-----------|-------|----------------|
| SBMO NA          | EUR 15.11 | 1.99  | EN Amsterdam   |
| GAM SE           | CHF 6.07  | -0.08 | SIX Swiss Ex   |
| IMCD NA          | EUR 60.55 | -0.74 | EN Amsterdam   |
| UBI IM           | EUR 2.798 | -0.99 | Borsa Italiana |

| Más bajaron | Mon. | Precio | ▼ %   | Bolsa    |
|-------------|------|--------|-------|----------|
| DPH LN      | Gbp  | 2220   | -2.20 | Londres  |
| BOL FP      | EUR  | 3.8    | -1.25 | EN Paris |
| PTEC LN     | Gbp  | 474    | -5.18 | Londres  |
| ING FP      | EUR  | 68     | 3.85  | EN Paris |

## Panorama Mundial:

### Estados Unidos:

El mercado estadounidense cerró la sesión con resultados mixtos en medio de las elecciones parciales que podrían alterar el equilibrio de poder en el congreso, clave para la perspectiva de los inversionistas. El Dow Jones se incrementó en +0.76%, siguiendo el mismo el S&P 500 (+0.56%); sin embargo, el último viernes en Nueva York pasó de comprar \$1.2966 a \$1.3006. Por otro lado, la sociedad de fabricantes y comercializadores de motores dijo que el registro de nuevos vehículos en octubre fue 2.9% menos comparado con el año anterior. El sector viene cayendo año a año, en medio de incertidumbres sobre cuál será el futuro de los autos a diésel. En noticias corporativas, Ferrari reportó el lunes un incremento de sus utilidades de casi 5% para el tercer trimestre del año; sin embargo, a pesar de ello, sus acciones cayeron 1.3% puesto que los pronósticos de ganancias para todo el año se mantuvieron inalteradas. Por otro lado, el sector bancario italiano se contrajo el lunes, este efecto en el sector se debe a un mayor rendimiento de los bonos italianos que elevan el costo de financiamiento para los bancos, provocando una reducción de sus tenencias soberanas y de sus reservas de capital.

### Europa:

El mercado de valores europeo cerró la sesión con resultados mixtos entre sus principales índices. Por ejemplo, el IBEX 35 (+0.20%), CAC 40 (-0.02%), DAX (-0.21%) entre otros. Mientras tanto, las acciones del Reino Unido agitaron los mercados al iniciar la semana al alza con un FTSE 100 (+0.29%) de esta manera se sobrevaloraron las debilidades previas del sector bancario inglés, así como del sector servicios. Con respecto a la libra esterlina, el último viernes en Nueva York pasó de comprar \$1.2966 a \$1.3006. Por otro lado, la sociedad de fabricantes y comercializadores de motores dijo que el registro de nuevos vehículos en octubre fue 2.9% menos comparado con el año anterior. El sector viene cayendo año a año, en medio de incertidumbres sobre cuál será el futuro de los autos a diésel. En noticias corporativas, Ferrari reportó el lunes un incremento de sus utilidades de casi 5% para el tercer trimestre del año; sin embargo, a pesar de ello, sus acciones cayeron 1.3% puesto que los pronósticos de ganancias para todo el año se mantuvieron inalteradas. Por otro lado, el sector bancario italiano se contrajo el lunes, este efecto en el sector se debe a un mayor rendimiento de los bonos italianos que elevan el costo de financiamiento para los bancos, provocando una reducción de sus tenencias soberanas y de sus reservas de capital.

### Asia:

El mercado de valores asiático finalizó la jornada con resultados negativos entre sus principales índices. El índice Nikkei 225 culminó la sesión en 21898.99 puntos, lo que representa una variación diaria con respecto al cierre anterior de -1.55%. Los sectores, según la Clasificación Industrial Global Estándar (CIGE), que lideraron las pérdidas fueron Consumo Discrecional (-2.95%) y Tecnología de la información (-2.11%) mientras que la compañía Fast Retailing (-4.76%), con una ponderación del 9.75% sobre el benchmark, fue impactada por pésimas ventas en octubre (-10%) por el efecto de un invierno muy cálido. Los mercados asiáticos se vieron afectados por la incertidumbre causada por las elecciones de periodo intermedio en EEUU, los participantes están expectantes a los resultados y el analizan el efecto que tendría sobre la política comercial. El CSI 300, compuesto por acciones Blue Chip de China bajó un 0.83%, de las acciones que componen el índice, 107 cerraron al alza y 172 a la baja. El Hang Seng cayó un 2.08% en esta sesión y mantiene un rendimiento YTD de -13.32%.

## ETFs

| ETFs                         | Mon. | Cierre | 1D     | 5D      | 30 D    | YTD     | Bolsa     |
|------------------------------|------|--------|--------|---------|---------|---------|-----------|
| SPDR S&P 500 ETF TRUST       | USD  | 273.39 | 0.55%  | 3.61%   | -5.01%  | 2.45%   | NYSE Arca |
| ISHARES MSCI EMERGING MARKET | USD  | 40.93  | 0.27%  | 7.71%   | 0.22%   | -13.14% | NYSE Arca |
| ISHARES IBOXX HIGH YLD CORP  | USD  | 84.34  | 0.08%  | 0.23%   | -1.13%  | -3.35%  | NYSE Arca |
| FINANCIAL SELECT SECTOR SPDR | USD  | 26.8   | 1.59%  | 5.18%   | -4.29%  | -3.98%  | NYSE Arca |
| VANECK VECTORS GOLD MINERS E | USD  | 19.56  | -0.36% | 2.89%   | 4.88%   | -15.63% | NYSE Arca |
| ISHARES RUSSELL 2000 ETF     | USD  | 153.88 | -0.08% | 4.92%   | -5.11%  | 0.93%   | NYSE Arca |
| SPDR GOLD SHARES             | USD  | 116.37 | -0.24% | 0.05%   | 2.26%   | -5.89%  | NYSE Arca |
| ISHARES 20+ YEAR TREASURY BO | USD  | 112.44 | 0.39%  | -2.00%  | -0.53%  | -11.37% | VASDAQ GM |
| INVESCO QQQ TRUST SERIES 1   | USD  | 168.96 | -0.25% | 3.51%   | -6.21%  | 8.47%   | VASDAQ GM |
| ISHARES NASDAQ BIOTECHNOLOGY | USD  | 108.03 | -0.06% | 5.28%   | -7.29%  | 1.18%   | VASDAQ GM |
| ENERGY SELECT SECTOR SPDR    | USD  | 68.69  | 1.67%  | 5.29%   | -10.98% | -4.94%  | NYSE Arca |
| PROSHARES ULTRA VIX ST FUTUR | USD  | 57.15  | -0.97% | -14.45% | 41.85%  | 11.95%  | NYSE Arca |
| UNITED STATES OIL FUND LP    | USD  | 13.3   | -0.08% | -5.74%  | -15.23% | 10.74%  | NYSE Arca |
| ISHARES MSCI BRAZIL ETF      | USD  | 41.24  | -0.89% | 6.76%   | 12.49%  | 1.95%   | NYSE Arca |
| SPDR S&P OIL & GAS EXP & PR  | USD  | 37.2   | 2.82%  | 7.48%   | -14.78% | 0.05%   | NYSE Arca |
| UTILITIES SELECT SECTOR SPDR | USD  | 53.9   | 1.41%  | -0.41%  | 0.50%   | 2.32%   | NYSE Arca |
| ISHARES US REAL ESTATE ETF   | USD  | 78.87  | 1.47%  | 1.43%   | 1.36%   | -2.64%  | NYSE Arca |
| SPDR S&P BIOTECH ETF         | USD  | 83.51  | -0.54% | 7.17%   | -7.67%  | -1.60%  | NYSE Arca |
| ISHARES IBOXX INVESTMENT GRA | USD  | 111.95 | 0.18%  | -0.75%  | -0.88%  | -7.91%  | NYSE Arca |
| ISHARES JP MORGAN USD EMERGI | USD  | 104.83 | 0.24%  | -0.15%  | -0.95%  | -9.71%  | VASDAQ GM |
| REAL ESTATE SELECT SECT SPDR | USD  | 32.47  | 1.66%  | 1.47%   | 2.27%   | -1.43%  | NYSE Arca |
| ISHARES CHINA LARGE-CAP ETF  | USD  | 41.13  | 0.12%  | 7.50%   | 0.59%   | -10.92% | NYSE Arca |
| CONSUMER STAPLES SPDR        | USD  | 55.8   | 1.25%  | 2.48%   | 4.42%   | -1.92%  | NYSE Arca |
| VANECK VECTORS JUNIOR GOLD M | USD  | 28.28  | 0.78%  | 1.40%   | 2.39%   | -17.14% | NYSE Arca |
| SPDR BBG BARC HIGH YIELD BND | USD  | 35.17  | 0.09%  | 0.23%   | -1.07%  | -4.22%  | NYSE Arca |
| VANGUARD REAL ESTATE ETF     | USD  | 79.2   | 1.49%  | 1.30%   | 1.28%   | -4.56%  | NYSE Arca |

Curva de Rendimiento Bonos Tesoro EEUU (%)

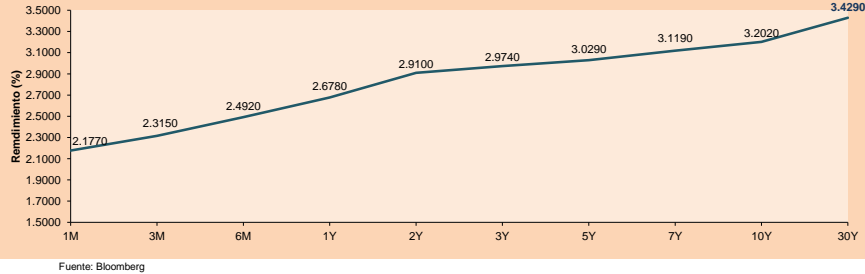

Fuente: Bloomberg

Coordinador Laboratorio de Mercado de Capitales: Economista Bruno Bellido  
 Apoyo: Lith Fernandez, Samuel Machucauy, Maria Pia Quijano, Jorge Retamozo  
 email: pulsobursatil@ulima.edu.pe  
 facebook: www.facebook.com/pulsobursatil.ul  
 Teléfonos: 4376767 Anexos: 35340 - 35310

# PULSO BURSÁTIL

## LIMA

### Acciones

|   | Valor         | Moneda | Precio | 1D*    | 5D*    | 30D*    | YTD*    | Frecuencia | Volumen (US\$) | Beta | Dividend Yield (%) | Price Earning | Capitalización Bursátil (M US\$) | Sector Económico*    | Participación Índice |
|---|---------------|--------|--------|--------|--------|---------|---------|------------|----------------|------|--------------------|---------------|----------------------------------|----------------------|----------------------|
| ▲ | ALICORC1 PE** | S/.    | 9.95   | 1.84%  | 1.02%  | -4.33%  | -6.13%  | 100.00%    | 1,253,617      | 0.62 | 2.41               | 17.30         | 2,522.32                         | Industrial           | 3.53%                |
|   | ATACOCB1 PE** | S/.    | 0.39   | 0.00%  | 0.00%  | -7.58%  | -42.65% | 100.00%    | 7,703          | 2.09 | 0.00               | -             | 109.46                           | Mineras              | 1.02%                |
| - | BACKUS11 PE** | S/.    | 20.50  | 0.00%  | 0.99%  | -9.09%  | 11.35%  | 68.42%     | 12,180         | 0.43 | 0.00               | 8.35          | 8,110.31                         | Industriales         | 0.82%                |
| ▲ | BAP PE**      | US\$   | 229.05 | 0.12%  | 6.78%  | 3.64%   | 10.12%  | 100.00%    | 1,221,824      | 1.09 | 3.99               | -             | 18,269.37                        | Diversas             | 5.82%                |
| - | BVN PE**      | US\$   | 14.15  | 0.00%  | 1.07%  | 6.95%   | 0.21%   | 94.74%     | 2,123          | 1.55 | 0.41               | -             | 3,900.23                         | Mineras              | 5.88%                |
| - | CASAGRC1 PE** | S/.    | 3.80   | 0.00%  | -1.30% | -5.00%  | -38.61% | 100.00%    | 3,161          | 0.92 | 0.50               | 165.11        | 95.09                            | Agrario              | 1.31%                |
| ▼ | CONTINC1 PE** | S/.    | 3.95   | -0.75% | -1.00% | -0.75%  | 4.64%   | 94.74%     | 102,656        | 0.41 | 3.60               | 15.33         | 6,299.49                         | Bancos y Financieras | 2.85%                |
| ▲ | CORARE1 PE**  | S/.    | 0.68   | 4.62%  | 7.94%  | 0.00%   | -5.56%  | 100.00%    | 76,776         | 0.96 | 6.82               | 3.96          | 295.20                           | Industriales         | 1.72%                |
| ▲ | CPACASC1 PE** | S/.    | 7.15   | 5.15%  | 6.72%  | -3.12%  | -12.27% | 100.00%    | 85,428         | 0.82 | 4.90               | 33.74         | 907.22                           | Industriales         | 2.38%                |
| ▲ | CVERDEC1 PE** | US\$   | 20.75  | 0.97%  | -1.19% | -8.19%  | -30.13% | 94.74%     | 13,302         | 1.13 | 2.75               | 18.67         | 7,263.66                         | Mineras              | 5.25%                |
| - | ENGEPEC1 PE** | S/.    | 2.00   | 0.00%  | 0.00%  | 0.00%   | 1.01%   | 31.58%     | 7              | 0.72 | 0.00               | 9.54          | 1,718.88                         | Servicios Públicos   | 1.44%                |
| ▼ | ENDISPC1**    | S/.    | 5.30   | -2.03% | -1.30% | -3.64%  | -6.03%  | 57.89%     | 100,222        | 0.77 | 4.04               | 9.95          | 1,005.37                         | Servicios Públicos   | 0.98%                |
| ▲ | FERREYC1 PE** | S/.    | 2.32   | 2.20%  | 12.08% | -0.43%  | -9.02%  | 100.00%    | 259,970        | 1.00 | 5.84               | 10.01         | 672.43                           | Diversas             | 4.90%                |
| - | GRAMONC1 PE** | S/.    | 2.07   | 0.00%  | -1.43% | 11.89%  | 10.70%  | 94.74%     | 19,098         | 0.80 | 0.00               | -             | 405.88                           | Diversas             | 4.05%                |
| ▼ | IFS PE**      | US\$   | 37.00  | -0.80% | -0.80% | -6.68%  | -3.90%  | 78.95%     | 551,730        | 0.63 | 3.78               | 14.25         | 4,185.10                         | Diversas             | 7.22%                |
| - | INRETC1 PE**  | US\$   | 25.60  | 0.00%  | -0.58% | -1.92%  | 21.90%  | 100.00%    | 307,194        | 1.00 | 0.00               | 54.68         | 2,631.87                         | Diversas             | 5.28%                |
| ▼ | LUSURC1 PE**  | S/.    | 11.30  | -0.18% | -0.18% | -3.00%  | -6.22%  | 94.74%     | 19,400         | 0.47 | 6.11               | 12.00         | 1,634.60                         | Servicios Públicos   | 1.81%                |
| ▼ | MINSUR1 PE**  | S/.    | 1.33   | -1.48% | 3.91%  | -8.28%  | -26.11% | 89.47%     | 9,540          | 1.36 | 5.18               | 0.14          | 1,139.05                         | Mineras              | 3.09%                |
| ▲ | PML PE**      | US\$   | 0.19   | 3.24%  | 8.52%  | -16.96% | -40.31% | 78.95%     | 15,552         | 1.67 | 0.00               | -             | 50.39                            | Mineras              | 2.12%                |
| ▲ | RELAPAC1 PE** | S/.    | 0.13   | 1.63%  | -8.76% | -22.36% | -59.68% | 94.74%     | 165,162        | 1.13 | 0.00               | -             | 131.26                           | Industriales         | 2.12%                |
| ▼ | SCCO PE**     | US\$   | 40.00  | -1.28% | 9.89%  | -4.33%  | -15.90% | 89.47%     | 146,406        | 3.13 | 3.13               | 17.66         | 30,921.78                        | Mineras              | 2.14%                |
| ▲ | SIDERC1 PE**  | S/.    | 0.58   | 5.45%  | 13.73% | 1.75%   | 20.83%  | 89.47%     | 47,638         | 1.52 | 0.00               | 5.28          | 211.57                           | Industriales         | 1.43%                |
| ▼ | TV PE**       | US\$   | 0.41   | -2.15% | 3.02%  | -28.07% | -65.83% | 100.00%    | 1,453          | 1.64 | 0.00               | -             | 340.79                           | Mineras              | 2.93%                |
| ▲ | UNACEMC1 PE** | S/.    | 2.22   | 5.71%  | 5.21%  | 1.37%   | -26.00% | 89.47%     | 86,941         | 0.59 | 2.34               | 20.00         | 1,085.83                         | Industriales         | 3.00%                |
| ▲ | VOLCABC1 PE** | S/.    | 0.65   | 6.56%  | 4.84%  | -13.33% | -50.76% | 100.00%    | 175,550        | 1.72 | 2.10               | -             | 2,208.86                         | Mineras              | 5.90%                |

Cantidad de Acciones: 25  
 Fuente: Bloomberg, Económica  
 \* Bloomberg Industry Classification System  
 \*\* Se utiliza el PER de la bolsa y moneda de origen del instrumento  
 \*Leyenda: Variación 1D: 1 Día; 5D: 5 Días, 1M: 1 Mes; YTD: Var.% 31/12/17 a la fecha

Subieron 11  
 Bajaron 6  
 Mantuvieron 8

### Índices Sectoriales

|   | Cierre                      | 1D*      | 5D*    | 30D*   | YTD*   | Beta    |      |
|---|-----------------------------|----------|--------|--------|--------|---------|------|
| ▼ | Índice Minero               | 296.62   | -0.03% | 4.98%  | -1.33% | -16.56% | 1.77 |
| ▲ | Índice de Consumo           | 967.43   | 0.94%  | 0.50%  | -3.49% | 7.30%   | 0.34 |
| ▲ | Índice Industrial           | 216.66   | 3.08%  | 6.27%  | 0.36%  | -8.18%  | 0.77 |
| ▲ | Índice Bancos y Financieras | 1,221.37 | 0.26%  | 5.86%  | 3.77%  | 14.24%  | 1.01 |
| ▲ | Índice de Construcción      | 239.89   | 3.66%  | 3.91%  | 1.29%  | -9.52%  | 0.64 |
| ▲ | Índice Servicios            | 407.02   | 0.02%  | -0.73% | -3.62% | -2.29%  | 0.11 |
| ▲ | Índice Juniors              | 31.56    | 1.81%  | 2.77%  | -6.98% | -27.99% | 1.04 |
| ▲ | Índice Eléctricas           | 397.35   | 0.02%  | -0.73% | -3.62% | -2.29%  | 0.11 |

\*Leyenda: Variación 1D: 1 Día; 5D: 5 Días, 1M: 1 Mes; YTD: Var.% 31/12/17 a la fecha

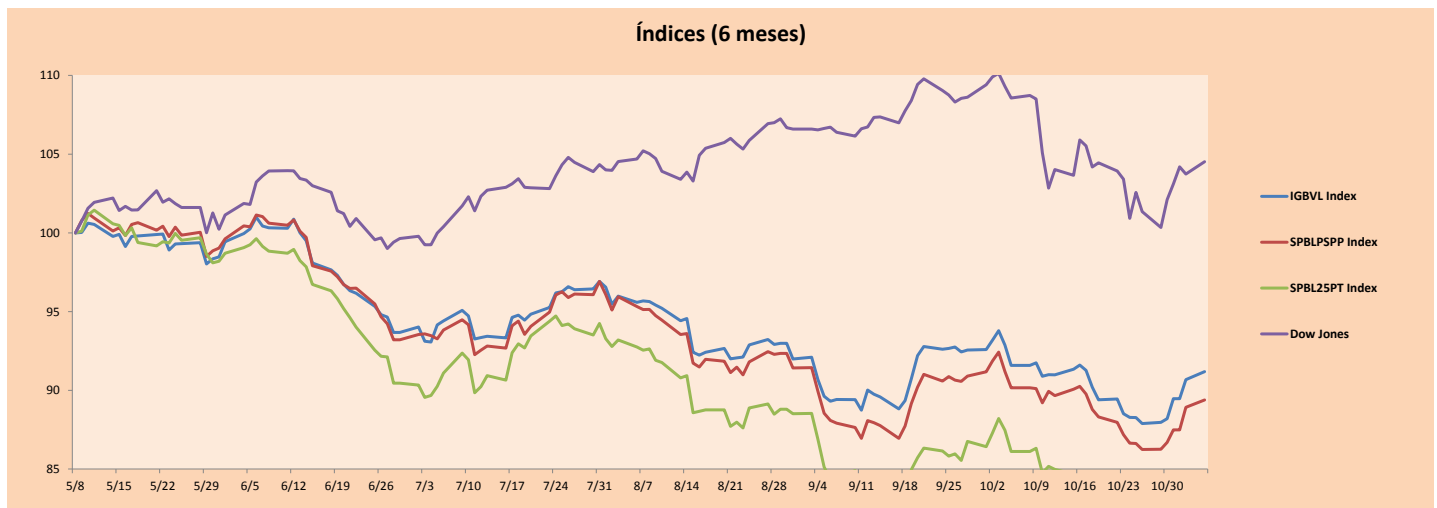
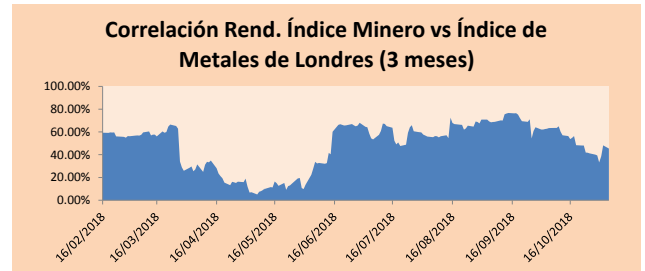

Base: 08/05/18=100  
 Fuente: Bloomberg

Coordinador Laboratorio de Mercado de Capitales: Economista Bruno Bellido  
 Apoyo: Lith Fernandez, Samuel Machacuay, Maria Pia Quijano, Jorge Retamozo  
 email: pulsobursatil@ulima.edu.pe  
 facebook: www.facebook.com/pulsobursatil.ul  
 Teléfonos: 4376767 Anexos: 35340 - 35310.

# PULSO BURSÁTIL

## RATING SOBERANO

### CLASIFICACIONES DE RIESGO

| Moody's | S&P  | Fitch |   |
|---------|------|-------|---|
| Aaa     | AAA  | AAA   | Prime   |
| Aa1     | AA+  | AA+   | Alto Grado                                    |
| Aa2     | AA   | AA    |   |
| Aa3     | AA-  | AA-   |   |
| A1      | A+   | A+    | Grado Alto Medio                              |
| A2      | A    | A     |   |
| A3      | A-   | A-    |   |
| Baa1    | BBB+ | BBB+  | Grado Bajo Medio                              |
| Baa2    | BBB  | BBB   |   |
| Baa3    | BBB- | BBB-  |   |
| Ba1     | BB+  | BB+   | Sin Grado de Inversión Especulativo           |
| Ba2     | BB   | BB    |   |
| Ba3     | BB-  | BB-   |   |
| B1      | B+   | B+    | Altamente Especulativo                        |
| B2      | B    | B     |   |
| B3      | B-   | B-    |   |
| Caa1    | CCC+ |       | Riesgo Sustancial Extremadamente Especulativo |
| Caa2    | CCC  |       |   |
| Caa3    | CCC- | CCC   |   |
| Ca      | CC   |       | Poca esperanzas de Pago                       |
| C       | C    |       |   |
|         | D    | DDD   | Impago  |
|         |      | DD    |   |
|         |      | D     |   |

Fuente: Bloomberg

| Rating Crédito Latinoamérica |         |       |       |
|------------------------------|---------|-------|-------|
| Clasificadora de riesgo      |         |       |       |
| País                         | Moody's | Fitch | S&P   |
| Perú                         | A3      | BBB+  | BBB+  |
| México                       | A3      | BBB+  | BBB+  |
| Venezuela                    | C       | C     | SD    |
| Brazil                       | Ba2     | BB-   | BB-   |
| Colombia                     | Baa2    | BBB   | BBB-  |
| Chile                        | A1      | A     | A+    |
| Argentina                    | B2      | B     | B+ *- |
| Panamá                       | Baa2    | BBB   | BBB   |

Fuente: Bloomberg

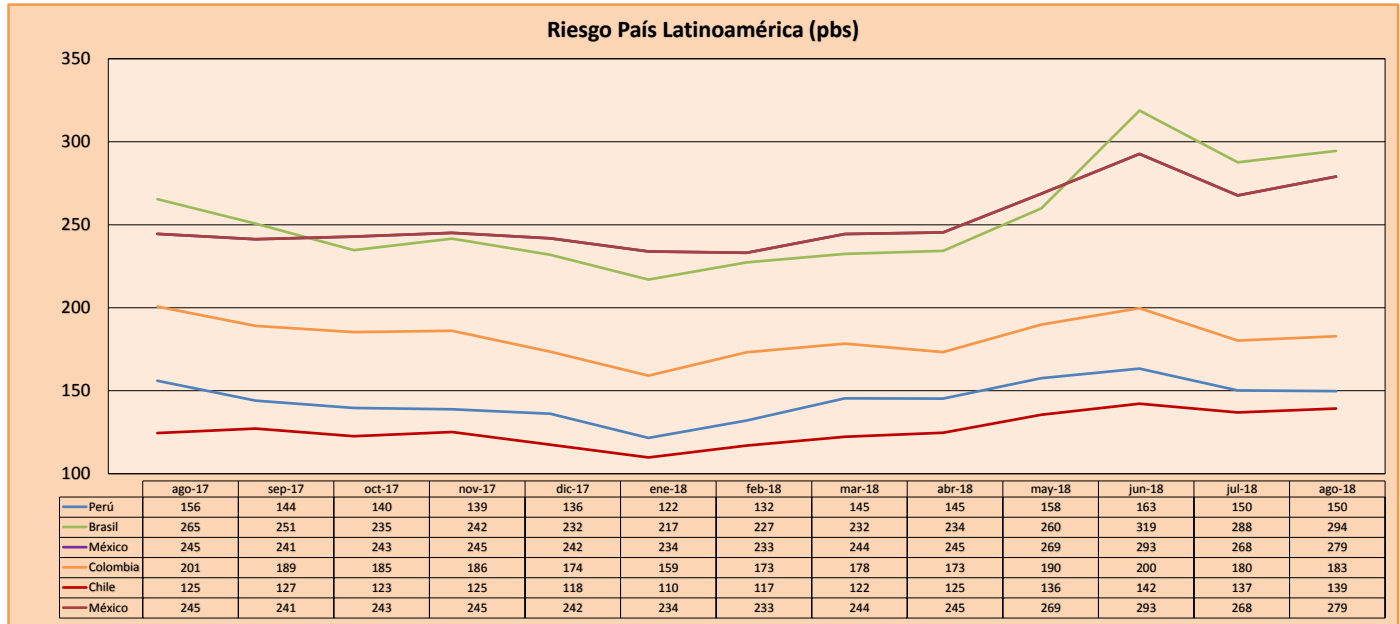

Fuente: Bloomberg

Coordinador Laboratorio de Mercado de Capitales: Economista Bruno Bellido  
 Apoyo: Lith Fernandez, Samuel Machacua, Maria Pia Quijano, Jorge Retamozo  
 email: pulsobursatil@ulima.edu.pe  
 facebook: www.facebook.com/pulsobursatil.ul  
 Teléfonos: 4376767 Anexos: 35340 - 35310.

El contenido del presente documento es únicamente informativo. Los datos y opiniones expresados no deben ser interpretados como recomendaciones para la toma de decisiones futuras. Bajo ninguna circunstancia, el Laboratorio de Mercado de Capitales de la Universidad de Lima se hará responsable por el uso de lo expresado en este documento.