



PULSO BURSÁTIL

Lima, 15 de febrero de 2019

MILA

Principales índices	Cierre	1 D	5 D	1 M	YTD	Cap. Burs. (US\$ bill)
▲ IPSA (Chile)	5,399.83	0.44%	0.39%	0.48%	5.77%	173.34
▲ IGPA (Chile)	27,299.02	0.32%	0.28%	0.61%	5.20%	235.83
▲ IGBC (Colombia)	12,098.72	0.80%	1.71%	3.74%	8.57%	100.19
▲ COLCAP (Colombia)	1,488.84	0.82%	1.37%	6.87%	12.29%	101.82
▲ S&P/BVL (Perú)*	20,391.24	0.82%	0.38%	4.36%	5.38%	103.08
▲ S&P/BVL SEL (Perú)	545.62	0.85%	0.82%	5.66%	6.49%	78.37
▲ S&P/BVL LIMA 25	27,667.02	0.21%	0.56%	3.69%	4.37%	84.67
▲ IPC (México)	42,988.72	0.62%	-0.44%	-1.41%	3.24%	271.01
▲ S&P MILA 40	669.93	0.10%	-0.74%	3.22%	10.07%	283.99

* Cap. Bursátil del cierre anterior *Leyenda: Variación 1D: 1 Día; 5D: 5 Días; 1M: 1 Mes; YTD: Var. % 31/12/18 a la fecha

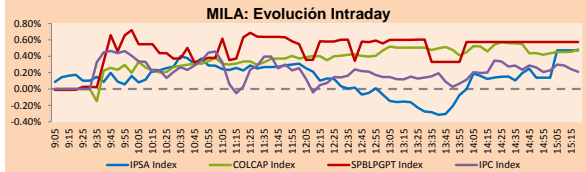

Fuente: Bloomberg

Renta Variable

Más subieron	Bolsa	Mon.	Precio	▲ %	
BCM	#N/A	Fl	USD	1.21	14.15
PROMIGAS	Colomb	COP	5590.00	4.64	
ELCONDOR	Colomb	COP	1135.00	4.61	
ATACOB1	Lima	PEN	0.35	4.48	
SCCO	Lima	USD	32.60	3.82	

Por Monto Negociado	Bolsa	Monto (US\$)
ECOPETROL	Colomb.	14,707,864
SQM-B	Santia.	10,078,224
FALABELLA	Santia.	7,540,266
CHILE	Santia.	7,119,521
PFBCOLOM	Colomb.	5,799,194

Más bajaron	Bolsa	Mon.	Precio	▼ %
POSITIC1	Lima	PEN	1.53	-14.53
MOROCO1	Lima	PEN	1.70	-5.56
RELAPAC1	Lima	PEN	0.14	-5.37
MINERA	Santia.	CLP	15817.00	-3.50
HITES	Santia.	CLP	430.13	-3.34

Por Volumen	Bolsa	Volumen
BSANTANDER	Santia.	66,697,634
VAPORES	Santia.	61,410,637
CHILE	Santia.	45,361,798
ECOPETROL	Colomb.	15,356,251
ORO BLANCO	Santia.	13,731,759

MILA

Perú: El Índice General de la BVL terminó la sesión de hoy con un resultado positivo de +0.82%. El índice mantiene una tendencia positiva acumulada anual de +5.38% en moneda local, mientras que el rendimiento ajustado en dólares asciende a +6.73%. Luego, el S&P/BVL Perú SEL obtuvo un rendimiento positivo de +0.85%, mientras que el S&P/BVL LIMA 25 aumentó en +0.21%. El PEN spot llegó a S/3.3265.

Titular: Bolsa peruana asciende por toma de posiciones en empresas del sector bancario y minero.

Chile: El índice IPSA terminó la jornada con un rendimiento positivo de +0.44%. Los sectores del índice con los resultados más positivos fueron Bienes Inmobiliarios (+2.74%) y Energía (+2.22%). Por otro lado, los valores con los resultados más altos fueron AES Gener SA (+3.42%) y Parque Arauco SA (+2.74%). Titular: Peso chileno cierra al alza impulsado por avance en precio del cobre.

Colombia: El índice COLCAP cerró la sesión con un resultado positivo de +0.82%. Los sectores con mayor rendimiento al alza fueron Energía (+2.99%) e Industrial (+1.38%). Además, las acciones con rendimientos más altos fueron CEMEX Latam Holdings SA (+3.82%) y Constructora Concreto SA (+3.18%). Titular: Banco Central de Colombia ve panorama despejado en 2019, pero nubarrones en los siguientes años.

México: El índice IPC cerró la jornada de hoy con un rendimiento positivo de +0.62%. Los sectores del índice que generaron los resultados más positivos fueron Servicios de Comunicación (+1.98%) y Productos de Consumo No Básicos (+1.14%). Finalmente, las acciones con los mejores rendimientos fueron Mexichem SAB de CV (+4.15%) y Grupo Cementos de Chihuahua SAB de CV (+3.13%). Titular: Presidente mexicano anuncia rescate de Pemex.

Monedas	Precio	1D*	5D*	30 D*	YTD*
▲ Nuevo Sol (PEN)	3,3265	-0.33%	0.11%	-0.15%	-1.26%
▼ Peso Chileno (CLP)	663.890	-0.44%	0.77%	-1.08%	-4.28%
▼ Peso Colombiano (COP)	3,141.79	-0.31%	0.82%	0.77%	-3.32%
▼ Peso Mexicano (MXN)	19.247	-0.05%	0.89%	1.88%	-2.05%

*Leyenda: Variación 1D: 1 Día; 5D: 5 Días; 1M: 1 Mes; YTD: Var. % 31/12/18 a la fecha

MILA: Índices de Tipo de Cambio (3 meses)

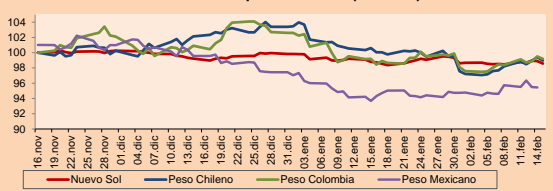

Base: 16/11/18=100
Fuente: Bloomberg

Renta Fija

Instrumento	Moneda	Precio	Bid Yield (%)	Ask Yield (%)	Duración
PERU 7.125 03/30/19	USD	100.751	1.32	-0.61	0.11
PERU 7.35 07/21/25	USD	123.244	3.33	3.27	5.26
PERU 4.125 08/25/27	USD	105.843	3.35	3.31	7.07
PERU 8.75 11/21/33	USD	151.465	4.09	4.06	9.47
PERU 6.55 03/14/37	USD	130.225	4.17	4.14	10.98
PERU 5.625 11/18/2050	USD	122.041	4.35	4.33	16.25
CHILE 2.25 10/30/22	USD	97.828	2.89	2.86	3.49
CHILE 3.875 08/05/20	USD	101.469	2.94	2.74	1.41
COLOM 7.375 03/18/19	USD	100.468	1.44	1.19	0.07
COLOM 11.75 02/25/20	USD	108.815	2.99	2.75	0.93
COLOM 11.85 03/09/28	USD	155.865	4.36	4.29	6.14
COLOM 10.375 01/28/33	USD	151.562	5.19	5.10	8.63
COLOM 7.375 09/18/37	USD	126.131	5.19	5.15	10.81
COLOM 6.125 01/18/41	USD	113.314	5.12	5.10	12.63
MEX 4 10/02/23	USD	100.886	3.81	3.77	4.12
MEX5.55 01/45	USD	104.906	5.209	5.197	14.01

MILA: Curvas de Deuda Soberana

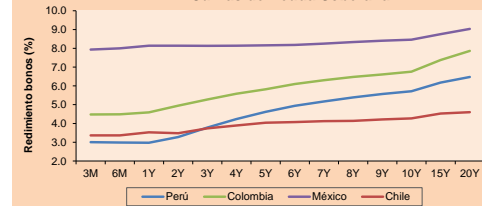

Fuente: Bloomberg

MILA: Índices bursátiles (6m)

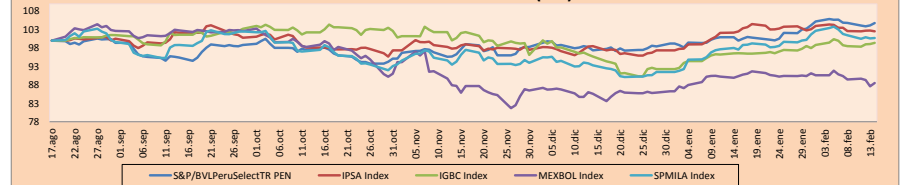

Base: 20/08/18=100
Fuente: Bloomberg

ETFs

	Mon.	Cierre	1D	5D	30 D	YTD	Bolsa
▲ iShares MSCI All Peru Capped	USD	37.97	0.71%	0.08%	3.91%	6.96%	NYSE Arca
▲ iShares MSCI Chile Capped	USD	45.52	0.33%	-1.11%	0.31%	9.93%	Cboe BZX
▲ Global X MSCI Colombia	USD	12.9513	1.34%	0.48%	4.05%	16.05%	NYSE Arca
▲ iShares MSCI Mexico Capped	USD	43.79	0.99%	-1.44%	-3.14%	6.34%	NYSE Arca
▼ iShares MSCI Emerging Markets	USD	42.09	-0.14%	-0.17%	2.23%	7.76%	NYSE Arca
▼ Vanguard FTSE Emerging Markets	USD	40.86	-0.17%	-0.29%	1.77%	7.24%	NYSE Arca
▼ iShares Core MSCI Emerging Markets	USD	50.64	-0.14%	-0.32%	2.20%	7.40%	NYSE Arca
▼ iShares JP Morgan Emerging Markets Bonds	USD	58.39	-0.24%	-0.56%	1.44%	4.51%	Cboe BZX
▲ Morgan Stanley Emerging Markets Domestic	USD	6.7	0.15%	-0.45%	1.98%	10.56%	New York

MILA: Tasas de Referencia de Política Monetaria

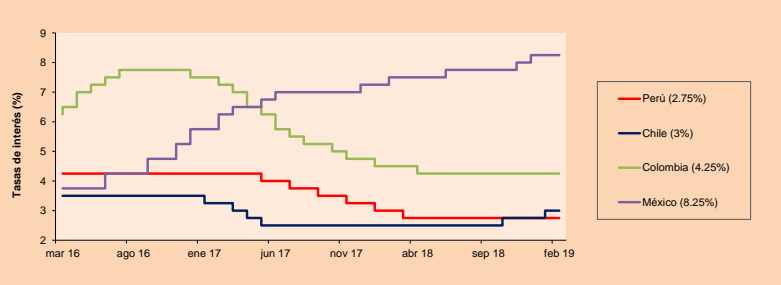

Fuente: Bloomberg

Coordinador Laboratorio de Mercado de Capitales: Economista Bruno Bellido
Apoyo: Pablo Llanos, Samuel Machacuy, Jorge Retamozo, Marcia Rojas.
email: pulsobursatil@ulima.edu.pe
facebook: www.facebook.com/pulsobursatil
Teléfono: 4376767 Anexo: 35340.

UNIVERSIDAD DE LIMA

Facultad de Ciencias Empresariales y Económicas

Carrera de Economía

Laboratorio de Mercado de Capitales

PULSO BURSÁTIL

MUNDO

Table with columns: Principales índices, Cierre, 1 D*, 5 D*, 1 M*, YTD*, Cap. Burs. (US\$ Mill.). Lists indices like Dow Jones, Standard & Poor's 500, etc.

Renta Variable

Table with columns: País, Índice, Precio, Δ%, Bolsa, Más bajaron, Mon., Precio, Δ%, Bolsa. Lists various international stock indices.

Panorama Mundial:

El mercado estadounidense cerró al alza en medio de un optimismo sobre una resolución positiva en el acuerdo comercial entre USA y China...

Europa:

Los principales mercados europeos cerraron al alza el día de hoy, en medio del frágil panorama de UK, donde el Parlamento Británico rechazó la estrategia del Brexit...

Asia:

Los principales índices del mercado asiático, entre los cuales se encuentran el Nikkei 225 (-1.13%), el Kospi (-1.34%) y el Hang Seng (-1.87%), cerraron la jornada a la baja...

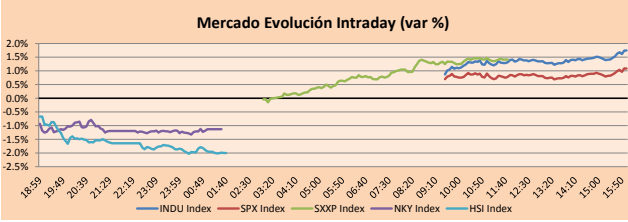

Table with columns: Monedas, Precio, 1 D*, 5 D*, 1 M*, YTD*. Lists currencies like Euro, Yen, Libra Esterlina, etc.

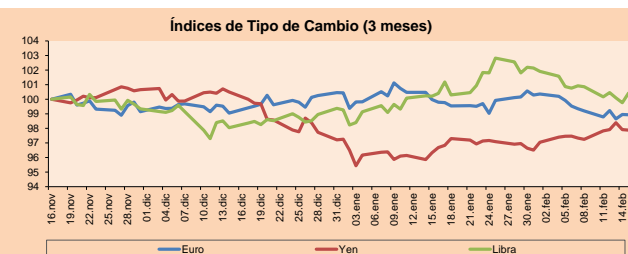
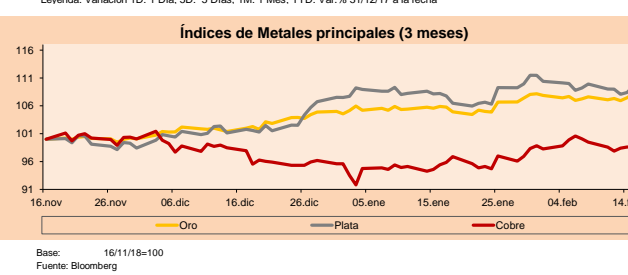
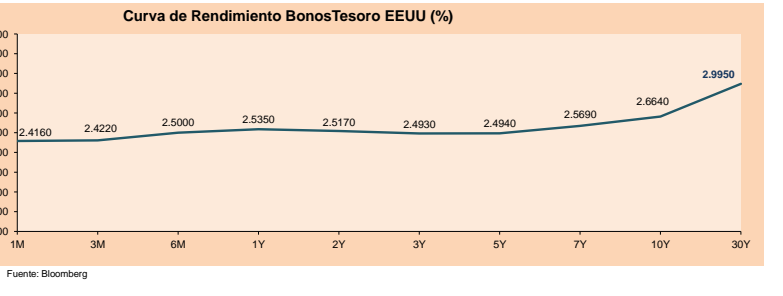

Table with columns: Commodities, Precio, 1 D*, 5 D*, 1 M*, YTD*. Lists commodities like Oro, Plata, Cobre, Zinc, etc.



ETFs table with columns: ETFs, Mon., Cierre, 1D, 5D, 30 D, YTD, Bolsa. Lists various US ETFs like SPDR S&P 500, IShares MSCI Emerging Market, etc.



Coordinador Laboratorio de Mercado de Capitales: Economista Bruno Bellido. Apoyo: Pablo Llanos, Samuel Machacay, Jorge Retamozo, Marcia Rojas. email: pulsobursatil@ulima.edu.pe

El contenido del presente documento es únicamente informativo. Los datos y opiniones expresados no deben ser interpretados como recomendaciones para la toma de decisiones futuras. Bajo ninguna circunstancia, el Laboratorio de Mercado de Capitales de la Universidad de Lima se hará responsable por el uso de lo expresado en este documento.



PULSO BURSÁTIL

LIMA

Acciones

Valor	Moneda	Precio	1D*	5D*	30D*	YTD*	Frecuencia	Volumen (US\$)	Beta	Dividend Yield (%)	Price Earning	Capitalización Bursátil (M US\$)	Sector Económico*	Participación Índice	
▼	ALICORC1 PE**	S/.	11.35	-0.44%	-0.96%	11.27%	14.07%	100.00%	20,541	0.72	2.11	19.74	2,909.72	Industrial	3.53%
▲	ATACOB1 PE**	S/.	0.35	4.48%	2.94%	9.38%	8.70%	100.00%	13,829	1.96	0.00	9.57	99.41	Mineras	1.02%
-	BACKUS11 PE**	S/.	20.00	0.00%	-1.48%	-2.39%	-2.68%	70.00%	184,127	0.46	5.86	8.14	8,238.46	Industriales	0.82%
▲	BAP PE**	US\$	239.00	1.27%	-0.84%	3.12%	8.00%	100.00%	228,573	1.08	1.80	-	19,062.99	Diversas	5.82%
▲	BVN PE**	US\$	16.51	0.06%	1.91%	8.19%	2.55%	100.00%	156,276	1.28	0.52	-	4,192.62	Mineras	5.88%
▼	CASAGRC1 PE**	S/.	3.95	-1.25%	-1.00%	-3.66%	-2.71%	100.00%	7,122	0.85	0.48	171.63	100.02	Agrario	1.31%
▲	CONTINC1 PE**	S/.	3.81	0.26%	-3.54%	-0.26%	-3.54%	100.00%	25,146	0.70	3.73	14.22	6,148.92	Bancos y Financieras	2.85%
-	CORARE11 PE**	S/.	0.78	0.00%	0.00%	8.33%	11.43%	100.00%	38,847	1.08	6.73	4.75	330.26	Industriales	1.72%
▲	CPACASC1 PE**	S/.	6.56	0.92%	-2.81%	-0.76%	1.71%	100.00%	79,731	0.80	5.75	36.44	844.24	Industriales	2.38%
▲	CVERDEC1 PE**	US\$	21.50	0.94%	0.00%	4.88%	3.37%	100.00%	136,420	0.92	2.66	19.35	7,526.20	Mineras	5.25%
▲	ENGEPEC1 PE**	S/.	2.11	0.48%	0.48%	8.21%	8.76%	80.00%	118,697	0.75	8.26	9.50	1,800.62	Servicios Públicos	1.44%
-	ENDISPC1**	S/.	5.25	0.00%	0.00%	-0.38%	-1.50%	70.00%	138,144	0.80	0.00	9.86	1,007.80	Servicios Públicos	0.98%
▲	FERREYC1 PE**	S/.	2.66	1.92%	2.70%	6.83%	4.72%	100.00%	136,960	0.90	5.09	11.56	780.19	Diversas	4.90%
-	GRAMONC1 PE**	S/.	1.86	0.00%	-2.11%	-7.00%	-6.53%	85.00%	18,592	0.53	0.00	17.70	369.07	Diversas	4.05%
▼	IFS PE**	US\$	47.00	-0.02%	2.17%	9.05%	11.90%	100.00%	145,533	0.62	2.98	15.78	5,316.21	Diversas	7.22%
▲	INRETC1 PE**	US\$	33.50	0.60%	2.29%	1.82%	18.37%	100.00%	50,016	1.00	0.00	60.34	3,444.05	Diversas	5.28%
▼	LUSURC1 PE**	S/.	11.25	-2.17%	2.27%	4.17%	2.74%	100.00%	25,419	0.50	6.58	11.00	1,646.84	Servicios Públicos	1.81%
▼	MINSUR11 PE**	S/.	1.58	-1.25%	6.04%	8.97%	14.49%	85.00%	14,986	1.37	0.00	0.89	1,369.35	Mineras	3.09%
-	PML PE**	US\$	0.17	0.00%	0.00%	0.00%	-2.86%	60.00%	445	1.60	0.00	-	44.85	Mineras	2.12%
▼	RELAPAC1 PE**	S/.	0.14	-5.37%	6.02%	4.44%	11.90%	100.00%	240,032	0.79	0.00	465.79	149.83	Industriales	2.12%
▲	SCCO PE**	US\$	32.60	3.82%	1.84%	7.91%	9.32%	100.00%	39,304	0.56	16.30	25,199.80	Mineras	2.14%	
-	SIDERC1 PE**	S/.	0.68	0.00%	3.03%	17.24%	23.64%	100.00%	21,124	1.38	0.00	6.33	251.01	Industriales	1.43%
▲	TV PE**	US\$	0.27	0.75%	0.00%	-8.47%	-9.09%	100.00%	95,625	1.78	0.00	-	220.99	Mineras	2.93%
▲	UNACEMC1 PE**	S/.	2.68	0.37%	-1.36%	3.59%	3.59%	80.00%	24,288	0.78	1.94	23.18	1,326.51	Industriales	3.00%
▼	VOLCABC1 PE**	S/.	0.72	-1.37%	-1.37%	-2.70%	1.41%	100.00%	64,375	1.30	1.90	-	2,247.41	Mineras	5.90%

Cantidad de Acciones: 25 Subieron 12

Fuente: Bloomberg, Económica
 * Bloomberg Industry Classification System Bajaron 6
 ** Se utiliza el PER de la bolsa y moneda de origen del instrumento Mantuvieron 7

*Leyenda: Variación 1D: 1 Día; 5D: 5 Días; 1M: 1 Mes; YTD: Var.% 31/12/18 a la fecha

Índices Sectoriales

	Cierre	1D*	5D*	30D*	YTD*	Beta	
▲	Índice Minero	294.33	1.30%	1.94%	6.24%	3.34%	1.60
▲	Índice de Consumo	1,129.77	0.02%	0.35%	5.53%	12.35%	0.45
▲	Índice Industrial	232.13	0.84%	-0.18%	2.19%	2.30%	0.79
▲	Índice Bancos y Financieras	1,278.07	1.13%	-0.44%	3.43%	6.51%	1.19
▲	Índice de Construcción	248.33	0.39%	-1.84%	-0.12%	1.00%	0.78
▼	Índice Servicios	403.30	-0.09%	1.37%	1.84%	1.43%	0.08
▲	Índice Juniors	28.10	0.04%	3.04%	2.14%	-4.55%	1.13
▼	Índice Eléctricas	393.72	-0.10%	1.37%	1.84%	1.43%	0.08

*Leyenda: Variación 1D: 1 Día; 5D: 5 Días; 1M: 1 Mes; YTD: Var.% 31/12/18 a la fecha

Correlación Rend. Índice Minero vs Índice de Metales de Londres (3 meses)

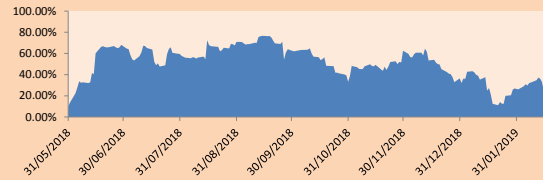

Índices (6 meses)

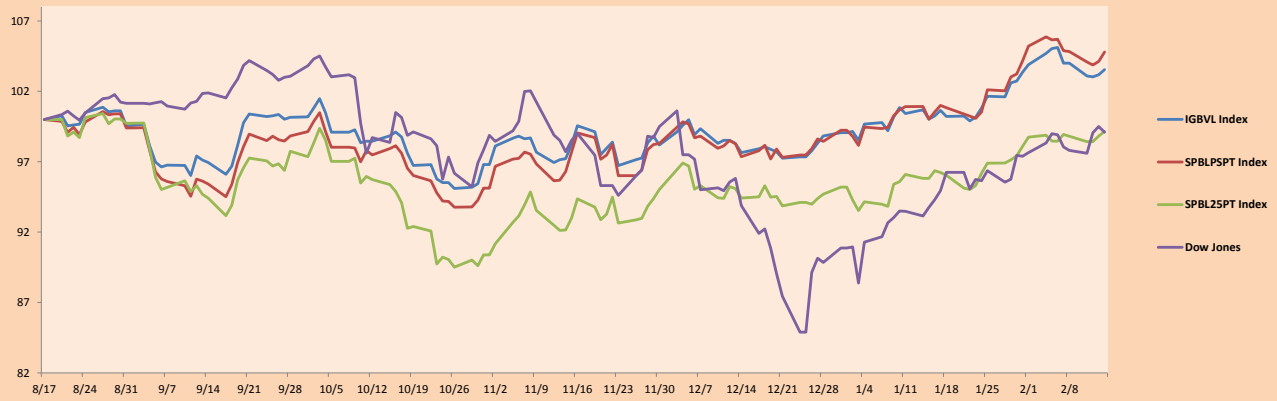

Base: 17/08/18=100
 Fuente: Bloomberg

Coordinador Laboratorio de Mercado de Capitales: Economista Bruno Bellido
 Apoyo: Pablo Llanos, Samuel Machacuay, Jorge Retamozo, Marcia Rojas.
 email: pulsobursatil@ulima.edu.pe
 facebook: www.facebook.com/pulsobursatil.ul
 Teléfono: 4376767 Anexos: 35340.

PULSO BURSÁTIL

RATING SOBERANO

CLASIFICACIONES DE RIESGO

Moody's	S&P	Fitch	Prime
Aaa	AAA	AAA	Prime
Aa1	AA+	AA+	Alto Grado
Aa2	AA	AA	
Aa3	AA-	AA-	
A1	A+	A+	Grado Alto Medio
A2	A	A	
A3	A-	A-	
Baa1	BBB+	BBB+	Grado Bajo Medio
Baa2	BBB	BBB	
Baa3	BBB-	BBB-	
Ba1	BB+	BB+	Sin Grado de Inversión Especulativo
Ba2	BB	BB	
Ba3	BB-	BB-	
B1	B+	B+	Altamente Especulativo
B2	B	B	
B3	B-	B-	
Caa1	CCC+	CCC	
Caa2	CCC		
Caa3	CCC-		
Ca	CC		
C	D	DDD	Riesgo Sustancial Extremadamente Especulativo
		DD	
		D	
			Poca esperanzas de Pago
			Impago

Fuente: Bloomberg

Rating Crédito Latinoamérica			
País	Clasificadora de riesgo		
	Moody's	Fitch	S&P
Perú	A3	BBB+	BBB+
México	A3	BBB+	BBB+
Venezuela	C	C	SD
Brazil	Ba2	BB-	BB-
Colombia	Baa2	BBB	BBB-
Chile	A1	A	A+
Argentina	B2	B	B
Panamá	Baa2	BBB	BBB

Fuente: Bloomberg

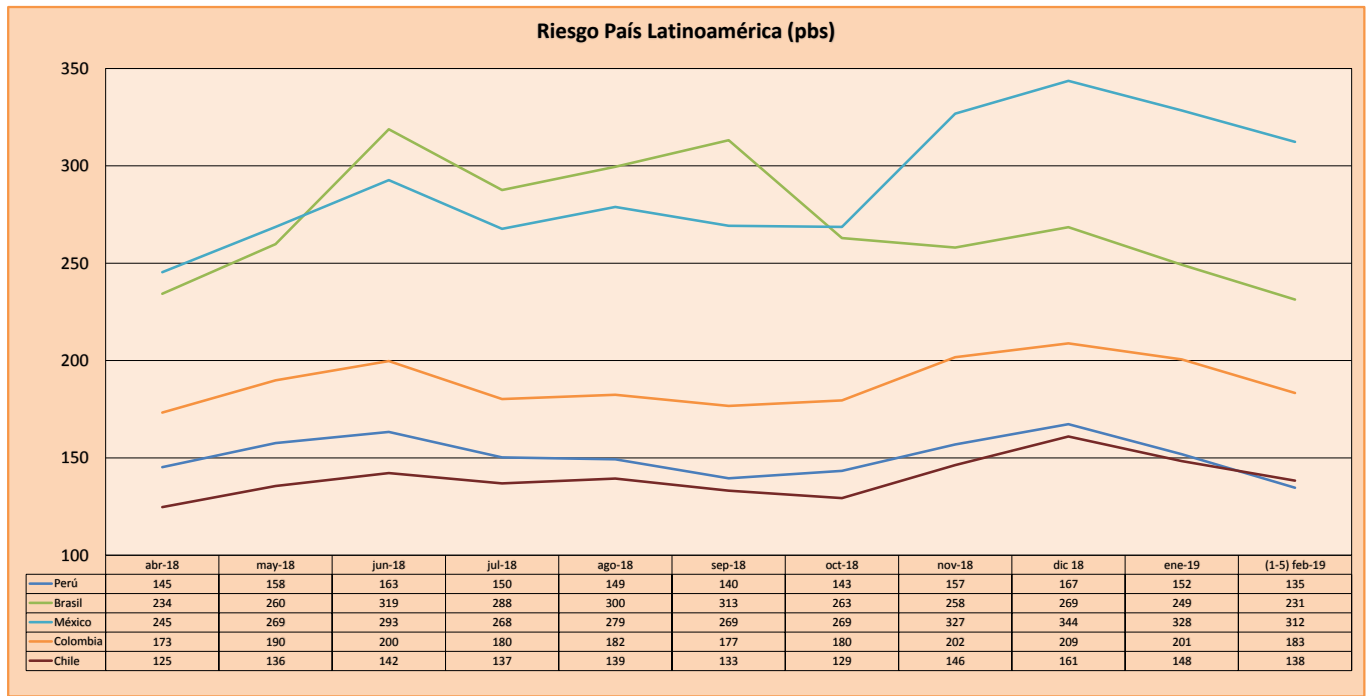

Fuente: BCRP

Coordinador Laboratorio de Mercado de Capitales: Economista Bruno Bellido
Apoyo: Pablo Llanos, Samuel Machacuay, Jorge Retamozo, Marcia Rojas.
email: pulsobursatil@ulima.edu.pe
facebook: www.facebook.com/pulsobursatil.ul
Teléfono: 4376767 Anexo: 35340.

El contenido del presente documento es únicamente informativo. Los datos y opiniones expresados no deben ser interpretados como recomendaciones para la toma de decisiones futuras. Bajo ninguna circunstancia, el Laboratorio de Mercado de Capitales de la Universidad de Lima se hará responsable por el uso de lo expresado en este documento.