

# PULSO BURSÁTIL

FACULTAD DE CIENCIAS EMPRESARIALES Y ECONÓMICAS  
CARRERA DE ECONOMÍA  
LABORATORIO DE MERCADO DE CAPITALES



Lima, 20 de enero de 2021

## MILA

| Principales índices  | Cierre    | 1 D    | 5 D    | 1 M    | YTD    | Cap. Burs. (US\$ bill) |
|----------------------|-----------|--------|--------|--------|--------|------------------------|
| ▼ IPSA (Chile)       | 4,637.84  | -0.68% | -0.45% | 10.14% | 11.03% | 125.45                 |
| ▼ IGPA (Chile)       | 23,329.50 | -0.47% | 0.07%  | 10.78% | 11.05% | 155.58                 |
| ▲ COLSC (Colombia)   | 1,093.83  | 0.85%  | 0.96%  | 5.49%  | 3.29%  | 5.91                   |
| ▲ COLCAP (Colombia)  | 1,459.85  | 0.03%  | 0.26%  | 2.34%  | 1.53%  | 89.45                  |
| ▲ S&P/BVL (Perú)*    | 21,541.29 | -0.09% | 0.11%  | 3.91%  | 3.45%  | 112.50                 |
| ▼ S&P/BVL SEL (Perú) | 581.48    | -0.33% | 0.26%  | 8.33%  | 5.45%  | 92.39                  |
| ▲ S&P/BVL LIMA 25    | 27,019.53 | 0.32%  | 1.10%  | 9.33%  | 7.23%  | 111.59                 |
| ▼ IPC (México)       | 45,125.71 | -0.81% | -1.34% | 2.85%  | 2.40%  | 295.40                 |
| ▲ S&P MILA 40        | 561.09    | 0.85%  | 0.94%  | 5.85%  | 4.95%  | 258.15                 |

\* Cap. Bursátil del cierre anterior \*Leyenda: Variación 1D: 1 Día; 5D: 5 Días; 1M: 1 Mes; YTD: Var.% 31/12/19 a la fecha

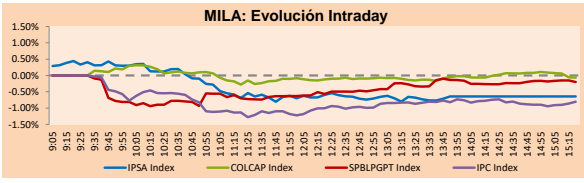

Fuente: Bloomberg

| Monedas                 | Precio   | 1D*    | 5D*    | 30 D*  | YTD*   |
|-------------------------|----------|--------|--------|--------|--------|
| ▲ Sol (PEN)             | 3,6159   | 0.04%  | 0.05%  | 0.28%  | -0.06% |
| ▼ Peso Chileno (CLP)    | 722.420  | -1.92% | -2.60% | -0.83% | 1.49%  |
| ▼ Peso Colombiano (COP) | 3,471.73 | -0.44% | -0.20% | 1.30%  | 1.22%  |
| ▼ Peso Mexicano (MXN)   | 19,605   | -0.34% | -1.25% | -1.90% | -1.56% |

\*Leyenda: Variación 1D: 1 Día; 5D: 5 Días; 1M: 1 Mes; YTD: Var.% 31/12/19 a la fecha

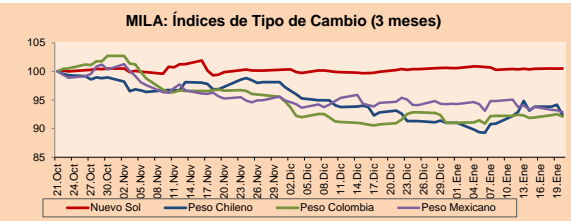

Base: 21/10/20=100

Fuente: Bloomberg

| Renta Fija            | Moneda | Precio  | Bid Yield (%) | Ask Yield (%) | Duración |
|-----------------------|--------|---------|---------------|---------------|----------|
| PERU 7.35 07/21/25    | USD    | 127.251 | 1.18          | 1.06          | 3.97     |
| PERU 4.125 08/25/27   | USD    | 116.188 | 1.58          | 1.49          | 5.82     |
| PERU 8.75 11/21/33    | USD    | 168.272 | 2.53          | 2.46          | 9.06     |
| PERU 6.55 03/14/37    | USD    | 149.131 | 2.79          | 2.72          | 10.73    |
| PERU 5.625 11/18/2050 | USD    | 151.774 | 3.01          | 2.97          | 17.54    |
| CHILE 2.25 10/30/22   | USD    | 103.434 | 0.42          | 0.19          | 1.73     |
| CHILE 3.125 01/21/26  | USD    | 110.547 | 1.01          | 0.91          | 4.68     |
| CHILE 3.625 10/30/42  | USD    | 112.715 | 2.87          | 2.81          | 15.75    |
| COLOM 11.85 03/09/28  | USD    | 164.568 | 2.18          | 1.96          | 5.35     |
| COLOM 10.375 01/28/33 | USD    | 161.016 | 4.05          | 3.85          | 7.87     |
| COLOM 7.375 09/18/37  | USD    | 140.609 | 4.05          | 3.97          | 10.71    |
| COLOM 6.125 01/18/41  | USD    | 128.274 | 4.07          | 4.02          | 12.78    |
| MEX 4 10/02/23        | USD    | 109.515 | 0.54          | 0.34          | 2.55     |
| MEX5.55 01/45         | USD    | 125.851 | 3.906         | 3.862         | 14.68    |

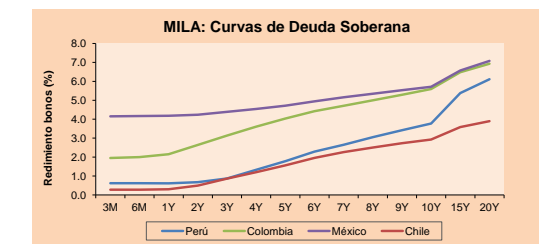

Fuente: Bloomberg

## Renta Variable

| Más subieron     | Bolsa    | Mon. | Precio | ▲%   |
|------------------|----------|------|--------|------|
| VOLCAN CIA MIN-B | Peru     | PEN  | 0.57   | 3.64 |
| AES GENER SA     | Chile    | CLP  | 127.49 | 2.24 |
| GRUPO FIN INB-O  | Mexico   | MXN  | 20.45  | 2.05 |
| GRUPO NUTRESA SA | Colombia | COP  | 24170  | 1.98 |
| ENERGIA CH       | Chile    | CLP  | 920.00 | 1.87 |

## Por Monto Negociado

|                  | Bolsa  | Monto (US\$) |
|------------------|--------|--------------|
| WALMART DE MEXIC | Mexico | 77,710,067   |
| GRUPO F BANORT-O | Mexico | 60,846,744   |
| FOMENTO ECON-UBD | Mexico | 60,087,174   |
| GRUPO MEXICO-B   | Mexico | 41,116,213   |
| AMERICA MOVIL-L  | Mexico | 28,477,804   |

## Más bajaron

|                  | Bolsa    | Mon. | Precio | ▼%    |
|------------------|----------|------|--------|-------|
| GRUPO F BANORT-O | Mexico   | MXN  | 110.64 | -3.83 |
| WALMART DE MEXIC | Mexico   | MXN  | 61.96  | -3.17 |
| BANCO SANTANDER  | Chile    | CLP  | 39.68  | -2.36 |
| BANCO DAVIVIENDA | Colombia | COP  | 33700  | -2.35 |
| GRUPO CARSO-A1   | Mexico   | MXN  | 63.58  | -2.27 |

## Por Volumen

|                  | Bolsa  | Volumen     |
|------------------|--------|-------------|
| ITAU CORPBANCA   | Chile  | 318,712,358 |
| BANCO SANTANDER  | Chile  | 160,515,770 |
| BANCO DE CHILE   | Chile  | 66,744,175  |
| ENEL AMERICAS SA | Chile  | 47,308,465  |
| CEMEX SAB-CPO    | Mexico | 41,082,829  |

## MILA

Perú: El Índice General de la Bolsa de Valores de Lima finalizó la sesión de hoy con un resultado negativo de -0.09%. El índice mantiene una tendencia positiva acumulada anual de +3.45% en moneda local, mientras que el rendimiento ajustado en dólares asciende a +3.51%. Luego, el S&P / BVL Perú SEL varió en -0.33% mientras que el S&P / BVL LIMA 25 en +0.32%. El spot PEN alcanzó S / 3.6159. Titular: Volcan reducirá deuda con recompra de bonos y nueva emisión, según CFO.

Chile: El índice IPSA finalizó el día con un rendimiento negativo de -0.68%. Los sectores más beneficiados en la jornada fueron Finanzas (-1.34%) y Energía (-1.13%). Las acciones con el peor resultado fueron Banco Santander Chile (-2.36%) y Banco de Chile (-2.24%). Titular: LarrainVial se la juega por Chile y vislumbra un escenario positivo para el mercado en 2021.

Colombia: El índice COLCAP tuvo un resultado positivo de +0.03%. Los sectores con los mejores rendimientos en la jornada fueron Productos de primera necesidad (+1.94%) y Materiales (+0.05%). Los valores con el mejor desempeño fueron Banco de Bogotá (+4.54%) y Grupo Nutresa SA (+1.98%). Titular: Casos activos de Covid en Colombia se ubican por encima de 115000.

México: El índice IPC cerró la sesión con un resultado negativo de -0.81%. Los sectores que más cayeron en la jornada fueron Finanzas (-1.89%) y Productos de primera necesidad (-1.49%). Las acciones con el peor desempeño fueron Grupo Financiero Banorte SAB (-3.83%) y Wal-Mart de México SAB (-3.17%). Titular: El peso avanza frente al dólar en el primer día como presidente de Joe Biden.

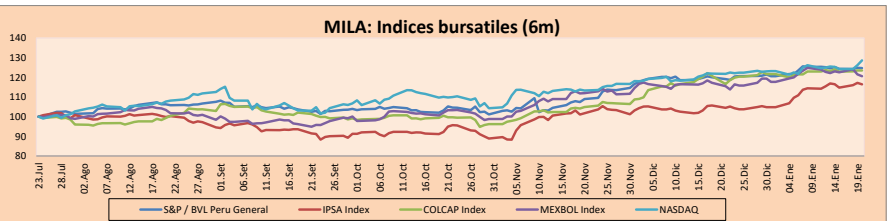

Base: 24/07/20=100

Fuente: Bloomberg

| ETFs                                       | Mon. | Cierre | 1D     | 5D    | 30 D   | YTD    | Bolsa     |
|--|------|--------|--------|-------|--------|--------|-----------|
| ▲ iShares MSCI All Peru Capped             | USD  | 35.7   | 1.25%  | 0.03% | 3.75%  | 2.94%  | NYSE Arca |
| ▲ iShares MSCI Chile Capped                | USD  | 32.63  | 2.45%  | 1.46% | 12.32% | 8.01%  | Cboe BZX  |
| ▲ Global X MSCI Colombia                   | USD  | 11.43  | 0.44%  | 0.35% | 5.06%  | 0.62%  | NYSE Arca |
| - iShares MSCI Mexico Capped               | USD  | 44.16  | 0.00%  | 0.09% | 5.44%  | 2.72%  | NYSE Arca |
| ▲ iShares MSCI Emerging Markets            | USD  | 56.22  | 1.76%  | 2.93% | 11.90% | 8.81%  | NYSE Arca |
| ▲ Vanguard FTSE Emerging Markets           | USD  | 54.38  | 1.74%  | 3.40% | 10.84% | 8.52%  | NYSE Arca |
| ▲ iShares Core MSCI Emerging Markets       | USD  | 67.23  | 1.76%  | 2.80% | 11.44% | 8.37%  | NYSE Arca |
| ▲ iShares JP Morgan Emerging Markets Bonds | USD  | 63.63  | 0.70%  | 0.86% | 6.80%  | 4.17%  | Cboe BZX  |
| ▼ Morqan Stanley Emerging Markets Domestic | USD  | 6.24   | -0.16% | 0.81% | -0.95% | -0.79% | New York  |

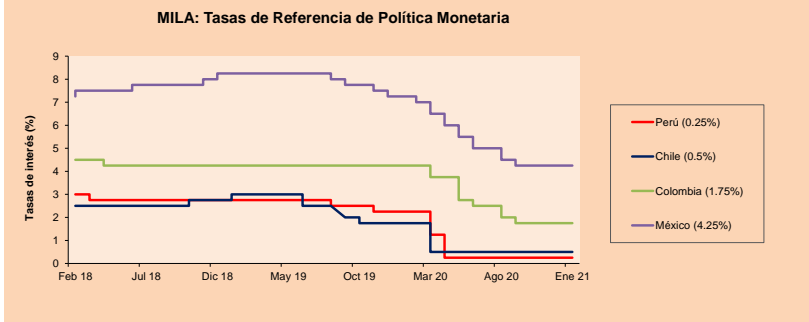

Fuente: Bloomberg

Coordinador Laboratorio de Mercado de Capitales: Economista Bruno Bellido  
Apoyo: Piero Best, Maria Camarena, Alonso Stephen Hernández y Adrian Paredes  
email: pulsobursatil@ulima.edu.pe  
facebook: www.facebook.com/pulsobursatil.ul

El contenido del presente documento es únicamente informativo. Los datos y opiniones expresados no deben ser interpretados como recomendaciones para la toma de decisiones futuras. Bajo ninguna circunstancia, el Laboratorio de Mercado de Capitales de la Universidad de Lima se hará responsable por el uso de lo expresado en este documento.

## MUNDO

| Principales índices            | Cierre    | 1 D*   | 5 D*   | 1 M*   | YTD*  | Cap. Burs. (US\$ MILI.) |
|--------------------------------|-----------|--------|--------|--------|-------|-------------------------|
| ▲ Dow Jones (EEUU)             | 31,188.38 | 0.83%  | 0.39%  | 3.34%  | 1.90% | 9,660,373               |
| ▲ Standard & Poor's 500 (EEUU) | 3,851.85  | 1.39%  | 1.33%  | 3.84%  | 2.55% | 34,030,520              |
| ▲ NASDAQ Composite (EEUU)      | 13,457.25 | 1.97%  | 2.94%  | 5.50%  | 4.41% | 21,817,254              |
| ▲ Stoxx EUROPE 600 (Europa)    | 4,104.84  | 0.72%  | 0.43%  | 6.25%  | 2.96% | 9,296,600               |
| ▲ DAX (Alemania)               | 13,921.37 | 0.77%  | -0.13% | 5.10%  | 1.48% | 1,046,604               |
| ▲ FTSE 100 (Reino Unido)       | 6,740.39  | 0.41%  | -0.08% | 5.05%  | 4.33% | 1,420,663               |
| ▲ CAC 40 (Francia)             | 5,628.44  | 0.53%  | -0.80% | 4.38%  | 1.39% | 1,490,608               |
| ▲ IBEX 35 (España)             | 8,204.10  | 0.06%  | -1.88% | 5.32%  | 1.62% | 445,340                 |
| ▲ MSCI AC Asia Pacific Index   | 2,113.13  | 0.93%  | 1.90%  | 8.92%  | 6.61% | 26,813,924              |
| ▲ HANG SENG (Hong Kong)        | 29,962.47 | 1.08%  | 6.12%  | 13.86% | 9.99% | 4,564,863               |
| ▲ SHANGHAI SE Comp. (China)    | 3,583.09  | 0.47%  | -0.43% | 4.75%  | 3.17% | 6,777,408               |
| ▼ NIKKEI 225 (Japón)           | 28,523.26 | -0.38% | 0.23%  | 7.54%  | 4.68% | 3,940,529               |
| ▲ S&P/ASX 200 (Australia)      | 6,770.40  | 0.41%  | 1.25%  | 2.12%  | 3.40% | 1,671,672               |
| ▲ KOSPI (Corea del Sur)        | 3,114.55  | 0.71%  | -1.07% | 12.59% | 8.88% | 1,874,578               |

\*Leyenda: Variación 1D: 1 Día; 5D: 5 Días; 1M: 1 Mes; YTD: Var. % 31/12/19 a la fecha

## Renta Variable

Alemania (Acciones del DAX Index)

| Más subieron Mon. | Precio | ▲ %    | Bolsa | Más bajaron Mon. | Precio | ▼ % | Bolsa  |       |       |
|-------------------|--------|--------|-------|------------------|--------|-----|--------|-------|-------|
| BMW GY            | EUR    | 70.79  | 3.59  | Xetra            | DBK GY | EUR | 9.189  | -1.13 | Xetra |
| 1COV GY           | EUR    | 56.78  | 3.42  | Xetra            | ADS GY | EUR | 284.9  | -0.45 | Xetra |
| VOW3 GY           | EUR    | 157.62 | 3.15  | Xetra            | ALV GY | EUR | 200.25 | -0.37 | Xetra |
| IFX GY            | EUR    | 34.885 | 2.39  | Xetra            | BEI GY | EUR | 91.64  | -0.35 | Xetra |

Euroas (Acciones del STOXX EUROPE 600)

| Más subieron Mon. | Precio | ▲ %   | Bolsa | Más bajaron Mon. | Precio   | ▼ % | Bolsa |       |            |
|-------------------|--------|-------|-------|------------------|----------|-----|-------|-------|------------|
| JMAT LN           | GBP    | 2916  | 6.54  | Londres          | MRK GY   | EUR | 142.7 | -4.13 | Xetra      |
| DPLM LN           | GBP    | 2258  | 5.91  | Londres          | AMBU DC  | DKK | 253.3 | -3.61 | Copenhagen |
| EO FP             | EUR    | 44.58 | 5.59  | EN Paris         | IWG LN   | GBP | 324   | -3.28 | Londres    |
| VAR1 GY           | EUR    | 126.5 | 5.33  | Xetra            | BAKKA NO | NOK | 600.5 | -2.99 | Oslo       |

## Panorama Mundial:

### Estados Unidos:

Los principales índices estadounidenses cerraron en máximos históricos mientras Joe Biden asumía el cargo como 46° presidente de los Estados Unidos. Los inversores respaldaron la toma de mando de Biden debido a las expectativas de ejecución del paquete de ayuda de 1.9 billones de dólares favoreciendo a las acciones cíclicas. El índice S&P 500 creció en 1.39% impulsado por el sector inmobiliario +1.74% y de productos de consumo +0.59%. Sin embargo, el índice de bancos registró pérdidas de -1.34% disminuyendo por tercer día consecutivo. Por otro lado, el índice Nasdaq se vio ampliamente beneficiado aumentando en +1.97%; impulsado por Netflix que registró un cuantioso incremento en sus retornos de +16.85% luego que la empresa anunciara que ya no requerirá préstamos para financiar sus programas de televisión y películas. Lo anterior, favoreció además a las acciones de Big Tech las cuales tuvieron un desempeño particularmente bueno Alphabet subió un +5.36%, mientras que Amazon y Microsoft lo hicieron en +4.57% y +3.65% respectivamente. Finalmente, el índice industrial Dow Jones se vio impulsado por las acciones de materiales +1.77% y de productos de consumo +1.48% alcanzando un nuevo máximo histórico. Así, S&P +1.39%, Nasdaq +1.97%, Dow Jones +0.83% cerraron al alza.

### Europa:

Los mercados europeos culminaron las negociaciones en terreno positivo, mientras se informan reportes de ganancias, datos económicos y los inversores esperan la toma de posesión del presidente en Estados Unidos. Las expectativas del mercado estuvieron alrededor del discurso de inauguración del presidente electo Joe Biden que se llevará a cabo más adelante en la sesión. Los participantes del mercado observaron por datos adicionales acerca del plan de estímulo de US\$ 1.9 billones. En Italia, las acciones reaccionaron mayormente al alza luego de que el primer ministro Giuseppe Conte ganara un voto de confianza en la cámara alta del Senado, dispando la incertidumbre política de la semana pasada, de acuerdo a CNBC. En datos económicos, en Reino Unido, la inflación (IPC) se elevó en el mes de diciembre, a 0.6%, en comparación al 0.3% registrado en noviembre, según la Oficina Nacional de Estadística del país. Esto ocurre aun cuando se impulsaron medidas de contención más severas durante la temporada navideña. En acciones individuales, Pearson +8.1% y Burberry +3.5% luego de anunciar actualizaciones comerciales. De este modo, el STOXX 600 +0.72%, CAC 40 +0.53%, DAX +0.77%, FTSE 100 +0.41% y FTSE MIB +0.93% cerraron al alza, entre otros índices.

### Asia:

Los principales mercados asiáticos finalizaron la sesión del día con resultados positivos, del cual el CSI 300 de China tuvo un rendimiento de +0.72% al promoverse una inyección de 278 000 millones de yuanes mediante un acuerdo de recompra inversa por parte del banco central chino con el objetivo de mantener la liquidez en el sistema bancario a un nivel razonable; mientras que las expectativas de los inversores estuvieron en línea a lo esperado al mantenerse la tasa de interés preferencial de un año y cinco años sin cambios en 3.85% y 4.65%. Por otro lado, en Corea del Sur el won se apreció en 0.24% y el rendimiento de los bonos de referencia de 3 años aumentó en 0.3 puntos básicos después de que Janet Yellen, nueva secretaria del Tesoro reafirmara el compromiso por promover el estímulo de 1.9 billones de dólares. En acciones corporativas, Alibaba Group subió en +8.52% tras retomar la confianza de los inversores al reaparecer el empresario Jack Ma, después de 3 meses de silencio al verse investigado por prácticas anticompetitivas, con un anuncio alentador en el cual Alibaba sigue funcionando normalmente y el gobierno no ha suprimido específicamente a la empresa. Por último, el NIKKEI -0.38%, Shanghai Composite +0.47%, Shenzhen Composite +1.46%, Hang Seng +1.08%, S&P/ASX 200 +0.41% y KOSPI +0.71% cerraron el día, en su mayoría, al alza.

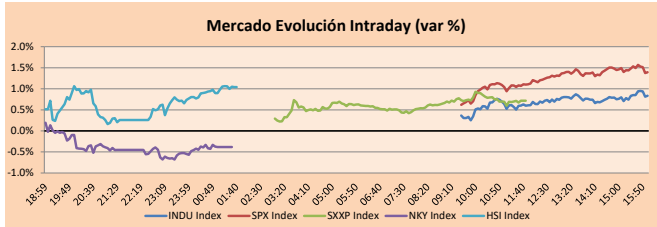

Fuente: Bloomberg

| Monedas              | Precio   | 1 D*   | 5 D*   | 1 M*   | YTD*   |
|----------------------|----------|--------|--------|--------|--------|
| ▼ Euro               | 1.2106   | -0.19% | -0.42% | -1.13% | -0.90% |
| ▼ Yen                | 103.5400 | -0.35% | -0.34% | 0.21%  | 0.28%  |
| ▲ Libra Esterlina    | 1.3654   | 0.18%  | 0.11%  | 1.41%  | -0.12% |
| ▼ Yuan               | 6.4656   | -0.21% | -0.04% | -1.28% | -0.94% |
| ▼ Dólar de Hong Kong | 7.7518   | -0.01% | -0.02% | -0.02% | -0.02% |
| ▼ Real Brasileño     | 5.3083   | -0.81% | 0.01%  | 3.53%  | 2.11%  |
| ▲ Peso Argentino     | 86.3438  | 0.16%  | 0.92%  | 3.85%  | 2.61%  |

\*Leyenda: Variación 1D: 1 Día; 5D: 5 Días; 1M: 1 Mes; YTD: Var. % 31/12/19 a la fecha

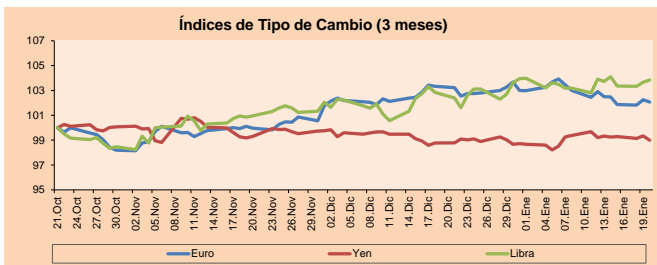

Base: 21/10/20=100

Fuente: Bloomberg

| Commodities                         | Precio    | 1 D*   | 5 D*   | 1 M*   | YTD*   |
|-------------------------------------|-----------|--------|--------|--------|--------|
| ▲ Oro (US\$ Oz. T) (LME)            | 1,871.84  | 1.71%  | 1.43%  | -0.27% | -1.40% |
| ▲ Plata (US\$ Oz. T) (LME)          | 25.84     | 2.45%  | 2.46%  | -1.25% | -2.12% |
| ▲ Cobre (US\$ TM) (LME)             | 8,040.25  | 1.12%  | 0.57%  | 2.73%  | 3.76%  |
| ▲ Zinc (US\$ TM) (LME)              | 2,703.50  | 1.54%  | -1.71% | -3.70% | -0.95% |
| ▲ Petróleo WTI (US\$ Barril) (NYM)  | 53.31     | 0.62%  | 0.66%  | 10.85% | 9.62%  |
| ▲ Estanto (US\$ TM) (LME)           | 21,964.00 | 2.76%  | 3.02%  | 9.52%  | 6.91%  |
| ▲ Plomo (US\$ TM) (LME)             | 2,025.41  | 1.52%  | -0.46% | 4.42%  | 2.51%  |
| ▲ Azúcar #11 (US\$ Libra) (NYB-ICE) | 16.27     | 1.06%  | 2.71%  | 11.98% | 5.04%  |
| ▲ Cacao (US\$ TM) (NYB-ICE)         | 2,569.00  | -0.81% | 2.80%  | 0.55%  | -1.31% |
| ▼ Café Arábica (US\$ TM) (NYB-ICE)  | 125.20    | -1.53% | -0.04% | 0.72%  | -2.38% |

\*Leyenda: Variación 1D: 1 Día; 5D: 5 Días; 1M: 1 Mes; YTD: Var. % 31/12/19 a la fecha

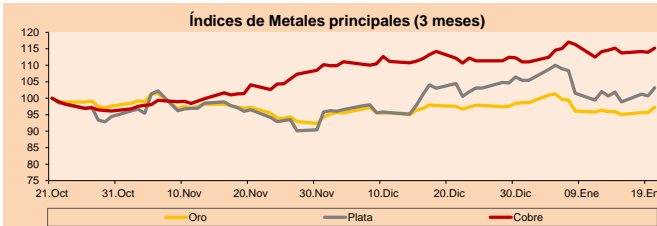

Base: 21/10/20=100

Fuente: Bloomberg

| ETFs                         | Mon. | Cierre | 1D     | 5D      | 30 D    | YTD    | Bolsa     |
|------------------------------|------|--------|--------|---------|---------|--------|-----------|
| SPDR S&P 500 ETF TRUST       | USD  | 383.89 | 1.38%  | 1.08%   | 4.36%   | 2.68%  | NYSE Arca |
| ISHARES MSCI EMERGING MARKET | USD  | 56.22  | 1.76%  | 2.93%   | 11.90%  | 8.81%  | NYSE Arca |
| ISHARES IBOXX HIGH YLD CORP  | USD  | 87.52  | 0.18%  | 0.29%   | 1.33%   | 0.25%  | NYSE Arca |
| FINANCIAL SELECT SECTOR SPDR | USD  | 30.89  | -0.42% | -1.37%  | 7.56%   | 4.78%  | NYSE Arca |
| VANECK GOLD MINERS           | USD  | 36.04  | 3.36%  | 1.12%   | -0.85%  | 0.06%  | NYSE Arca |
| ISHARES RUSSELL 2000 ETF     | USD  | 214.39 | 0.44%  | 2.21%   | 9.81%   | 9.35%  | NYSE Arca |
| SPDR GOLD SHARES             | USD  | 175.39 | 1.63%  | 1.17%   | -0.28%  | -1.67% | NYSE Arca |
| ISHARES 20+ YEAR TREASURY BO | USD  | 152.46 | 0.10%  | -0.12%  | -2.88%  | -3.34% | NASDAQ GM |
| INVESCO QQQ TRUST SERIES 1   | USD  | 323.77 | 2.33%  | 2.45%   | 4.81%   | 3.20%  | NASDAQ GM |
| ISHARES NASDAQ BIOTECHNOLOGY | USD  | 165    | 0.10%  | 4.41%   | 5.7%    | 8.92%  | NASDAQ GM |
| ENERGY SELECT SECTOR SPDR    | USD  | 43.77  | 0.37%  | 1.32%   | 14.79%  | 15.49% | NYSE Arca |
| PROSHARES ULTRA VIX ST FUTUR | USD  | 10.13  | -2.78% | -1.84%  | -17.31% | -4.88% | Cboe BZX  |
| UNITED STATES OIL FUND LP    | USD  | 35.79  | 0.11%  | -0.03%  | 9.65%   | 8.42%  | NYSE Arca |
| ISHARES MSCI BRAZIL ETF      | USD  | 36.66  | -0.05% | -1.73%  | 0.11%   | -1.11% | NYSE Arca |
| SPDR S&P OIL & GAS EXP & PR  | USD  | 70.11  | -0.55% | 1.11%   | 20.28%  | 18.85% | NYSE Arca |
| UTILITIES SELECT SECTOR SPDR | USD  | 63.12  | 0.59%  | 0.80%   | 3.44%   | 0.67%  | NYSE Arca |
| ISHARES US REAL ESTATE ETF   | USD  | 86.06  | 2.02%  | 3.34%   | 3.02%   | 0.48%  | NYSE Arca |
| SPDR S&P BIOTECH ETF         | USD  | 154.13 | -0.06% | 3.74%   | 2.86%   | 9.48%  | NYSE Arca |
| ISHARES IBOXX INVESTMENT GRA | USD  | 136.34 | -0.03% | -0.13%  | -0.40%  | -1.30% | NYSE Arca |
| ISHARES JF MORGAN USD EMERGI | USD  | 113.72 | 0.11%  | 0.08%   | -1.02%  | -1.89% | NASDAQ GM |
| REAL ESTATE SELECT SECT SPDR | USD  | 36.85  | 2.08%  | 3.60%   | 3.37%   | 0.79%  | NYSE Arca |
| ISHARES CHINA LARGE-CAP ETF  | USD  | 52.27  | 3.08%  | 7.93%   | 15.78%  | 12.58% | NYSE Arca |
| CONSUMER STAPLES SPDR        | USD  | 65.46  | 0.18%  | -1.13%  | -1.77%  | -2.95% | NYSE Arca |
| ISHARES JR GOLD MINERS       | USD  | 52.06  | 4.06%  | 0.33%   | -4.04%  | -4.02% | NYSE Arca |
| SPDR BBG BARC HIGH YIELD BND | USD  | 109.25 | 0.25%  | 0.33%   | 1.43%   | 0.28%  | NYSE Arca |
| VANGUARD REAL ESTATE ETF     | USD  | 85.98  | 1.91%  | 3.39%   | 1.81%   | 1.24%  | NYSE Arca |
| GRAYSCALE BITCOIN TRUST BTC  | USD  | 35.35  | -7.11% | -12.39% | 14.66%  | 10.47% | OTC US    |

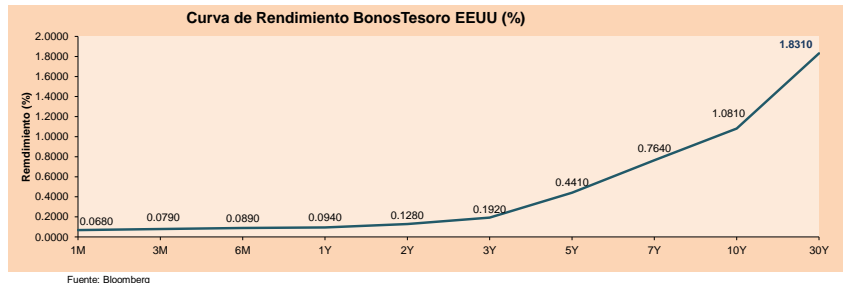

Fuente: Bloomberg

LIMA

Acciones

| Valor           | Moneda | Precio | 1D*    | 5D*    | 30D*    | YTD*   | Frecuencia | Volumen (US\$) | Beta | Dividend Yield (%) | Price Earning | Capitalización Bursátil (M US\$) | Sector Económico*    | Participación Índice |
|-----------------|--------|--------|--------|--------|---------|--------|------------|----------------|------|--------------------|---------------|----------------------------------|----------------------|----------------------|
| ▲ ALICORC1 PE** | S/.    | 8.20   | 0.85%  | 0.96%  | 5.49%   | 3.29%  | 100.00%    | 148,766        | 0.78 | 3.05               | 18.86         | 1,933.28                         | Industrial           | 3.53%                |
| ▲ ATACOB1 PE**  | S/.    | 0.15   | 6.43%  | 1.36%  | 18.25%  | 7.97%  | 77.78%     | 9,430          | 1.07 | 0.00               | -             | 38.93                            | Mineras              | 1.02%                |
| - BACKUS11 PE** | S/.    | 22.50  | 0.00%  | -2.17% | 12.50%  | 11.66% | 83.33%     | 222,604        | 0.52 | 2.91               | 10.18         | 8,666.87                         | Industriales         | 0.82%                |
| ▼ BAP PE**      | US\$   | 155.80 | 0.01%  | -2.01% | -1.83%  | -2.99% | 100.00%    | 135,130        | 1.29 | 5.65               | -             | 14,704.77                        | Diversas             | 5.82%                |
| ▼ BVN PE**      | US\$   | 10.97  | -0.54% | -1.88% | -13.62% | -8.58% | 94.44%     | 319,270        | 1.31 | 0.00               | -             | 3,023.71                         | Mineras              | 5.88%                |
| - CASAGRC1 PE** | S/.    | 5.40   | 0.00%  | -3.57% | -1.82%  | 13.68% | 50.00%     | 8,501          | 0.64 | 0.00               | 9.70          | 125.80                           | Agrario              | 1.31%                |
| ▼ BBVAC1 PE**   | S/.    | 2.30   | -0.43% | -1.29% | 5.99%   | 5.99%  | 94.44%     | 20,010         | 0.77 | 3.75               | 11.97         | 4,153.07                         | Bancos y Financieras | 2.85%                |
| ▲ CORARE11 PE** | S/.    | 0.88   | 2.33%  | 2.33%  | -1.12%  | -1.12% | 83.33%     | 18,496         | 0.54 | 7.93               | 6.26          | 371.90                           | Industriales         | 1.72%                |
| ▲ OPACASC1 PE** | S/.    | 5.65   | 0.89%  | -1.05% | 3.67%   | 6.60%  | 94.44%     | 616,455        | 0.58 | 4.07               | 18.23         | 725.25                           | Industriales         | 2.38%                |
| - CVRDEC1 PE**  | US\$   | 22.00  | 0.00%  | 0.00%  | 8.64%   | 5.16%  | 94.44%     | 96,668         | 0.75 | 0.00               | 35.76         | 7,701.23                         | Mineras              | 5.25%                |
| - ENGEPEC1 PE** | S/.    | 2.13   | 0.00%  | 0.47%  | 5.97%   | 6.50%  | 50.00%     | 11,295         | 0.49 | 10.32              | 10.70         | 1,672.21                         | Servicios Públicos   | 1.44%                |
| ▲ ENDISPC1**    | S/.    | 5.55   | 0.91%  | 0.91%  | 3.74%   | 2.78%  | 66.67%     | 156,962        | 0.46 | 0.00               | 10.47         | 980.12                           | Servicios Públicos   | 0.98%                |
| ▲ FERREY1 PE**  | S/.    | 1.98   | 0.51%  | 4.21%  | 13.14%  | 13.79% | 94.44%     | 91,305         | 0.66 | 3.87               | 26.72         | 534.27                           | Diversas             | 4.90%                |
| - AENZAC1 PE**  | S/.    | 1.72   | 0.00%  | 0.00%  | 2.38%   | -1.15% | 83.33%     | 393,860        | 0.74 | 0.00               | -             | 414.75                           | Diversas             | 4.05%                |
| ▼ IFS PE**      | US\$   | 33.05  | -4.76% | -3.08% | 10.91%  | 6.82%  | 100.00%    | 367,080        | 1.35 | 5.30               | 33.03         | 3,815.55                         | Diversas             | 7.22%                |
| - INRETC1 PE**  | US\$   | 44.50  | 0.00%  | 0.45%  | 27.11%  | 13.52% | 100.00%    | 1,547,092      | 1.00 | 1.27               | 36.07         | 4,574.93                         | Diversas             | 5.28%                |
| - LUSURC1 PE**  | S/.    | 29.25  | 0.00%  | 12.93% | 10.38%  | 14.71% | 83.33%     | 394,209        | 0.51 | 0.00               | 28.70         | 3,939.08                         | Servicios Públicos   | 1.81%                |
| - MINSUR11 PE** | S/.    | 2.05   | 0.00%  | 3.54%  | 15.17%  | 10.81% | 83.33%     | 21,742         | 0.77 | 0.00               | -             | 1,634.49                         | Mineras              | 3.09%                |
| - PML PE**      | US\$   | 0.15   | 0.00%  | 0.00%  | 51.04%  | 36.79% | 55.56%     | 2,809          | 1.41 | 0.00               | -             | 38.31                            | Mineras              | 2.12%                |
| - RELAPAC1 PE** | S/.    | 0.07   | 0.00%  | -1.41% | 6.06%   | 1.45%  | 94.44%     | 2,807          | 0.52 | 0.00               | -             | 161.05                           | Industriales         | 2.12%                |
| ▲ SCCO PE**     | US\$   | 71.20  | 0.28%  | 1.69%  | 12.30%  | 8.04%  | 83.33%     | 98,813         | 0.81 | 2.11               | 41.47         | 55,042.81                        | Mineras              | 2.14%                |
| ▲ SIDERC1 PE**  | S/.    | 0.85   | 2.41%  | 1.19%  | 2.41%   | 0.00%  | 83.33%     | 53,756         | 0.84 | 40.26              | 10.10         | 288.65                           | Industriales         | 1.43%                |
| ▼ TV PE**       | US\$   | 0.18   | -2.69% | -1.63% | 20.67%  | 23.13% | 94.44%     | 51,105         | 1.50 | 0.00               | -             | 179.03                           | Mineras              | 2.93%                |
| ▲ UNACEM1 PE**  | S/.    | 1.77   | 4.73%  | 7.27%  | 18.79%  | 14.19% | 83.33%     | 126,000        | 0.81 | 0.73               | 48.67         | 889.98                           | Industriales         | 3.00%                |
| ▲ VOLCABC1 PE** | S/.    | 0.57   | 3.64%  | 3.64%  | 21.28%  | 9.62%  | 100.00%    | 908,544        | 0.87 | 0.00               | -             | 1,875.84                         | Mineras              | 5.90%                |
| ▲ NEXAPE1 PE**  | S/.    | 3.10   | 1.64%  | 1.64%  | 12.73%  | 9.54%  | 50.00%     | 1,491          | 1.01 | 0.00               | -             | 1,133.39                         | Mineras              | 1.56%                |

Cantidad de Acciones: 26

Subieron 12

Fuente: Bloomberg, Económica

Bajaron 4

\* Bloomberg Industry Classification System

Mantuvieron 10

\*\* Se utiliza el PER de la bolsa y moneda de origen del instrumento

\*Leyenda: Variación 1D: 1 Día; 5D: 5 Días; 1M: 1 Mes; YTD: Var.% 31/12/19 a la fecha

Índices Sectoriales

|                       | Cierre   | 1D*    | 5D*    | 30D*   | YTD*   | Beta |
|-----------------------|----------|--------|--------|--------|--------|------|
| ▲ S&P/BVLMiner        | 403.87   | 0.21%  | 0.83%  | 5.23%  | 3.57%  | 0.92 |
| ▲ S&P/BVLConsumer     | 1,237.15 | 0.02%  | -0.11% | 19.63% | 13.64% | 0.37 |
| ▲ S&P/BVLIndustriales | 206.16   | 1.51%  | 2.77%  | 9.17%  | 8.19%  | 0.52 |
| ▼ S&P/BVLFinancials   | 1,014.06 | -0.45% | -2.02% | -0.20% | -1.92% | 1.64 |
| ▲ S&P/BVLConstruction | 221.81   | 1.95%  | 2.23%  | 7.62%  | 6.07%  | 0.51 |
| ▲ S&P/BVLPublicSvcs   | 665.42   | 0.10%  | 5.41%  | 6.27%  | 8.36%  | 0.12 |
| ▲ S&P/BVLElectricUtil | 649.62   | 0.10%  | 5.41%  | 6.27%  | 8.36%  | 0.12 |

\*Leyenda: Variación 1D: 1 Día; 5D: 5 Días; 1M: 1 Mes; YTD: Var.% 31/12/19 a la fecha

Correlación Rend. Índice Minero vs Índice de Metales de Londres (3 meses)

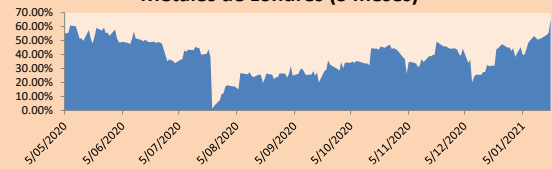

Índices (6 meses)

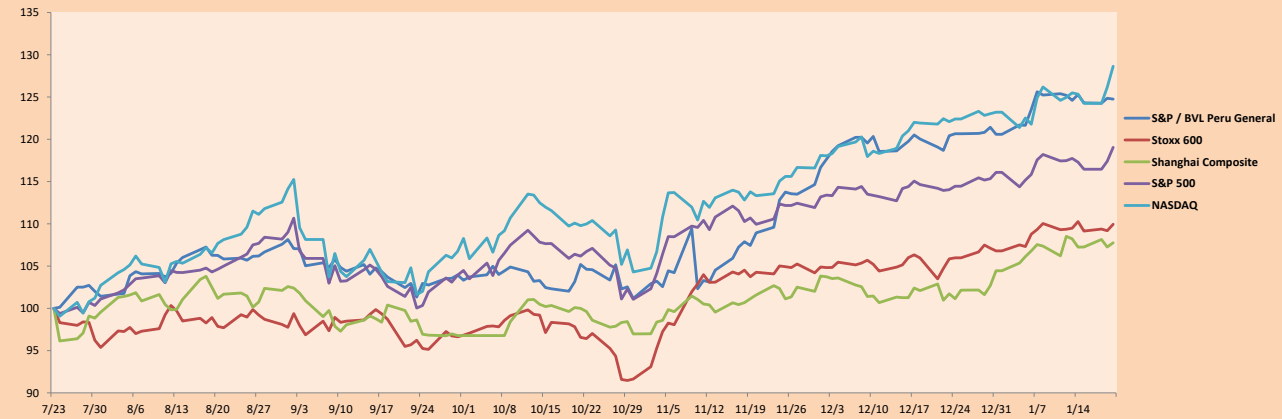

Base: 23/07/20=100  
Fuente: Bloomberg

Coordinador Laboratorio de Mercado de Capitales: Economista Bruno Bellido  
Apoyo: Piero Best, María Camarena, Alonso Stephen Hernández y Adrian Paredes  
email: pulsobursatil@ulima.edu.pe  
facebook: www.facebook.com/pulsobursatil.ul

## RATING SOBERANO

### CLASIFICACIONES DE RIESGO

| Moody's | S&P  | Fitch | Prime   |
|---------|------|-------|---|
| Aaa     | AAA  | AAA   | Alto Grado                                    |
| Aa1     | AA+  | AA+   |   |
| Aa2     | AA   | AA    |   |
| Aa3     | AA-  | AA-   | Grado Alto Medio                              |
| A1      | A+   | A+    |   |
| A2      | A    | A     |   |
| A3      | A-   | A-    | Grado Bajo Medio                              |
| Baa1    | BBB+ | BBB+  |   |
| Baa2    | BBB  | BBB   |   |
| Baa3    | BBB- | BBB-  | Sin Grado de Inversión Especulativo           |
| Ba1     | BB+  | BB+   |   |
| Ba2     | BB   | BB    |   |
| Ba3     | BB-  | BB-   | Altamente Especulativo                        |
| B1      | B+   | B+    |   |
| B2      | B    | B     |   |
| B3      | B-   | B-    | Riesgo Sustancial Extremadamente Especulativo |
| Caa1    | CCC+ | CCC   |   |
| Caa2    | CCC  | CCC   |   |
| Caa3    | CCC- | CCC   | Poca esperanzas de Pago                       |
| Ca      | CC   | C     |   |
| C       | D    | DDD   | Impago  |
|         |      | DD    |   |
|         |      | D     |   |

Fuente: Bloomberg

| Rating Crédito Latinoamérica |         |       |      |
|------------------------------|---------|-------|------|
| Clasificadora de riesgo      |         |       |      |
| País                         | Moody's | Fitch | S&P  |
| Perú                         | A3      | BBB+  | BBB+ |
| México                       | Baa1    | BBB-  | BBB  |
| Venezuela                    | C       | WD    | SD   |
| Brazil                       | Ba2     | BB-   | BB-  |
| Colombia                     | Baa2    | BBB-  | BBB- |
| Chile                        | A1      | A-    | A+   |
| Argentina                    | Ca      | WD    | CCC+ |
| Panamá                       | Baa1    | BBB   | BBB  |

Fuente: Bloomberg

### Riesgo País Latinoamérica (pbs)

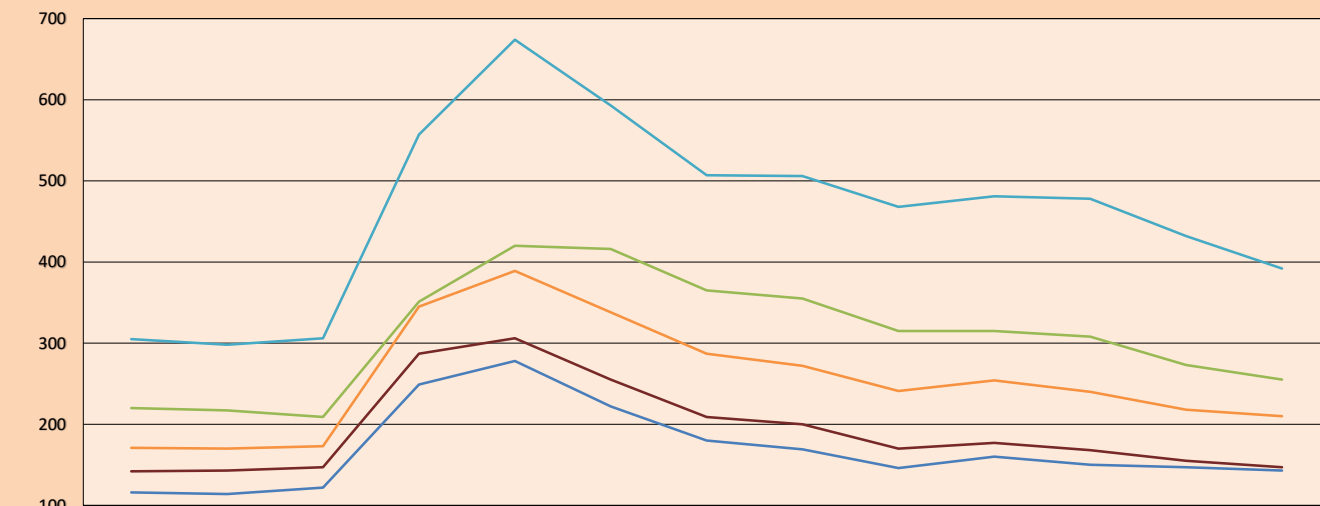

|          | Dic-19 | Ene-20 | Feb-20 | Mar-20 | Abr-20 | May-20 | Jun-20 | Jul-20 | Ago-20 | Set-20 | Oct-20 | Nov-20 | Dic-20 |
|----------|--------|--------|--------|--------|--------|--------|--------|--------|--------|--------|--------|--------|--------|
| Perú     | 116    | 114    | 122    | 249    | 278    | 222    | 180    | 169    | 146    | 160    | 150    | 147    | 143    |
| Brasil   | 220    | 217    | 209    | 351    | 420    | 416    | 365    | 355    | 315    | 315    | 308    | 273    | 255    |
| México   | 305    | 298    | 306    | 557    | 674    | 593    | 507    | 506    | 468    | 481    | 478    | 432    | 392    |
| Colombia | 171    | 170    | 173    | 345    | 389    | 338    | 287    | 272    | 241    | 254    | 240    | 218    | 210    |
| Chile    | 142    | 143    | 147    | 287    | 306    | 255    | 209    | 200    | 170    | 177    | 168    | 155    | 147    |

Fuente: BCRP

Coordinador Laboratorio de Mercado de Capitales: Economista Bruno Bellido  
Apoyo: Piero Best, María Camarena, Alonso Stephen Hernández y Adrián Paredes  
email: pulsobursatil@ulima.edu.pe  
facebook: www.facebook.com/pulsobursatil.ul

El contenido del presente documento es únicamente informativo. Los datos y opiniones expresados no deben ser interpretados como recomendaciones para la toma de decisiones futuras. Bajo ninguna circunstancia, el Laboratorio de Mercado de Capitales de la Universidad de Lima se hará responsable por el uso de lo expresado en este documento.