

MILA

PERU

El Índice General de la BVL finalizó la sesión de hoy con un resultado positivo +1.57%. Luego, el S&P / BVL Perú SEL varió en +1.62% mientras que el S&P / BVL LIMA 25 en +3.03%. El spot PEN alcanzó S / 3.7847. Titular: El cobre supera los US\$10,000 por tonelada por primera vez en 10 años.

Chile:

El índice IPSA cerró el día con una rentabilidad negativa del -0.95%. Los sectores menos beneficiados de la jornada fueron Energía (-4.30%) e Inmobiliario (-2.33%). Por otro lado, los valores con peor comportamiento fueron Empresas Copec SA (-4.30%) e Itau Corpbanca (-4.05%). Titular: Tercer retiro desde las AFP: Banco Central entra en escena y aplica importantes medidas para resguardar la estabilidad del mercado.

COLOMBIA:

El índice COLCAP cerró el día de hoy con un retorno negativo de -0.63%. Los sectores menos beneficiados de la jornada fueron Materiales Básicos (-1.31%) y Energía (-0.90%). Las acciones con el mejor desempeño fueron Promigas SA ESP (+3.18%) y Grupo Nutresa SA (+1.80%). Titular: El mercado ya está tratando la deuda de Colombia como bonos basura anticipando fracaso de reforma fiscal.

México:

El índice IPC cerró el día con un retorno positivo de +0.85%. Los sectores más beneficiados de la jornada fueron Servicios Básicos (+2.49%) y Financiero (+2.23%). Las acciones con mejor desempeño fueron Cemex SAB de CV (+5.70%) y Regional SAB de CV (+4.15%). Titular: Senado aprueba Pemex tenga el control en ventas y precios de gasolinas.

MONEDAS

RIC	Name	Last	Pct. Chng	Net. Chng	Close	Currency
ARS=	Argentine Peso	93.46	0.03 %	+0.03	93.46	ARS
BRL=	Brazilian Real	5.3381	0.01 %	+0.0006	5.3375	BRL
CLP=	Chilean Peso	709		0	709	CLP
COP=	Colombian Peso	3713.23		0	3713.23	COP
MXN=	Mexican Peso	20.0201	-0.1 %	-0.0199	20.04	MXN
PEN=	Peru Sol	3.7848	0 %	+0.0001	3.7847	PEN

Lima, 29 de abril de 2021

INDICES MILA 6 MESES

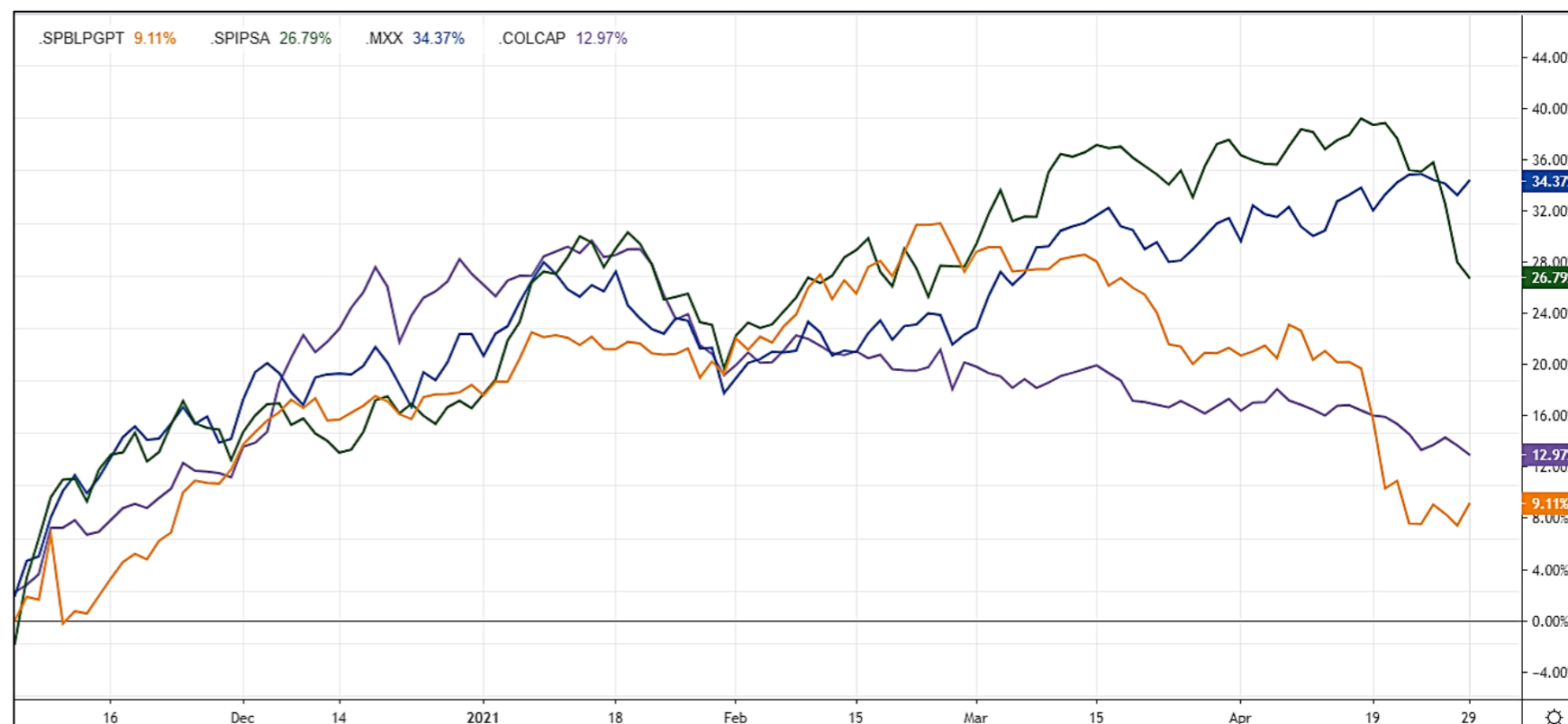

ÍNDICE DE TIPO DE CAMBIO (3 MESES)

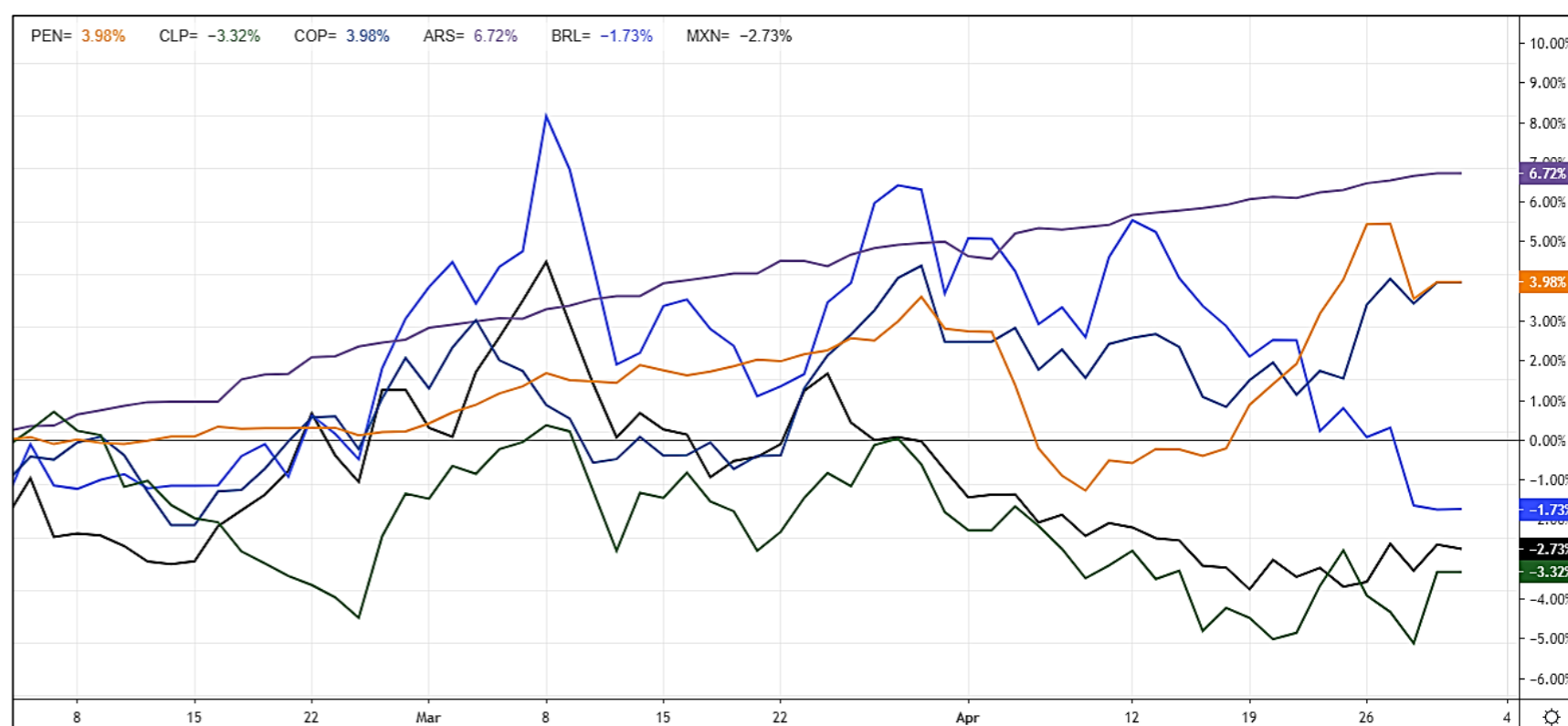

PRINCIPALES INDICES (MILA)

RIC	Name	Last	Pct. Chng	Net. Chng	Close	Currency
.SPIPSA	S&P IPSA TR	4542.54	-0.95 %	-43.73	4586.27	CLP
.SPCLXIGPA	S&P/CLX IGPA TR	22946.04	-0.91 %	-210.1	23156.14	CLP
./COLSC	COLSC/d	998.64	0.22 %	+2.2	996.44	COP
.COLCAP	COLCAP Index	1278	-0.63 %	-8.16	1286.16	COP
./SPBLPGPT	S&P/BVL GENERA/d	19319.67	1.57 %	+297.78	19021.89	PEN
./SPBLPSPT	S&P/BVL SELECT/d	521.67	1.62 %	+8.34	513.33	PEN
./MXX	IPC/d	48897.79	0.85 %	+409.85	48487.94	MXN
.SPMILAPN	SP MILA40 Net TR	921.1491	-1.5 %	-14.2718	935.4209	PEN
./SPBL25PT	S&P/BVL LIMA 2/d	25279.76	3.03 %	+744.18	24535.58	PEN

MUNDO

RIC	Name	Last	Net. Chng	% Chng	Volume	Volume30d	Volume60d	YTD%
/SPX	S&P 500 INDEX/d	4211.47	+28.29	0.68%				12.12%
/SPISA	S&P IPSA TR	4542.54	-43.73	-0.95%				8.75%
/SPBLPGPT	S&P/BVL GENERA/d	19319.67	+297.78	1.57%				-7.22%
/MOEX	MOEX Russia Ind.	3571.05						8.57%
/CSI300	CSI300 INDEX/d	5156.3836	-77856	-0.15%	93310	136298	166142	-1.06%
/BSESN	S&P SENSEX/d	49765.94				12751139	16289270	4.22%
/FCHI	CAC 40 INDEX/d	6302.57			78833296	78123264	82995189	13.53%
/MOX	IPC/d	48897.79	-409.85	0.85%	171030900	167367172	194048253	11.02%
/IBEX	IBEX 35 INDEX/d	8823.2				186261908	198977271	9.28%
/SPPTSE	S&P/TSX COMP I/d	19255.92	-101.03	-0.52%	198631517	226187032	255528978	10.45%
/STI	STRAITS TIMES/d	3231.35	-9.77	0.30%	141912600	249496849	270140722	13.58%
/FTMIB	FTSE MIB/d	24278.2	-181.37	-0.74%	439223638	420278782	483683661	9.20%
/NSEI	NIFTY 50/d	14894.9	0	0.00%		520605000	594791067	6.53%
/AXJO	S&P/ASX 200	7022.9	-59.4	-0.84%	287528855	577220987	611088282	6.62%
/FTSE	FTSE 100 INDEX/d	6961.48	-2.19	-0.03%	657930270	745539844	794759119	7.75%
/IXIC	NASDAQ COMPOS/d	14082.546	+31.515	0.22%	1007741946	982438050	1142425144	9.27%
/TOPX	TOPIX INDEX	1907.31	-1.75	-0.09%	59792	1210025333	1307434167	5.69%
/STOXX	STXE 600 PRI/d	438.77				1967039480	2098733013	9.96%
/HSI	HANG SENG INDE/d	28880.57	-422.69	-1.44%	818767238	2000759853	2491794125	6.06%
/BVSP	BVSP BOVESPA I/d	120065.75	-986.77	-0.82%	8500170	8646232333	9742737717	0.88%
/SSEC	SSE COMPOSITE/d	3461.8423	-13.0588	-0.38%	184862	27770361760	30380837945	-0.35%

PRINCIPALES ETFS

RIC	Name	Last	% Chng	Net. Chng	Volume	Vol 30d	Volat. 30d	% YTD	% YTD (USD)
/SPY	SPDR S&P 500/d	420.06	0.64%	2.66	78,544,3...	79,843,855	11.38	12.35%	12.35%
/EFA	ISH MSCI EAFE/d	79.10	0.04%	0.03	16,411,0...	19,776,741	12.36	8.42%	8.42%
/HYG	ISH IBOXX \$ HI/d	87.48	0.11%	0.10	17,152,880	22,752,024	3.94	0.21%	0.21%
/XLF	SPDR FINANCL S/d	36.58	1.78%	0.64	48,573,0...	52,336,922	16.31	24.08%	24.08%
/GDV	VNCK VCTR GLD /d	34.77	-1.92%	-0.68	23,574,8...	18,463,465	27.69	-3.47%	-3.47%
/IWM	ISH RSL 2000/d	227.99	-0.37%	-0.85	25,500,3...	30,075,985	24.80	16.29%	16.29%
/TAN	INVSC SOLAR/d	86.30	-2.07%	-1.82	1,449,382	1,913,118	46.70	-16.02%	-16.02%
/BIBB39.SA	NASDAQ BIOTC/d	55.15	-1.69%	-0.95	18,721			4.19%	
/BNO	US BRENT OIL F/d	17.29	1.95%	0.33	1,128,142	1,233,697	43.76	34.24%	34.24%
/DIA	SPDR DJI AVERA/d	340.57	0.65%	2.20	3,688,409	4,072,832	9.67	11.37%	11.37%
/SDY	SPDR S&P DIVDE/d	123.63	1.11%	1.36	368,881	432,224	11.02	16.71%	16.71%
/ZPDS.DE	E.II-S.US.CON./d	27.13				5,371	11.55	5.05%	3.54%
/GBTC.PK	GRAYSCALE BI O/d	43.00	-6.93%	-3.20	8,605,831	8,936,744	73.04	34.38%	34.38%
/VNG	VANGUARD RL ES/d	98.69	0.86%	0.84	3,319,085	4,235,975	12.28	16.20%	16.20%
/FXI	ISH CHINA LG C/d	47.24	-0.08%	-0.04	19,172,264	19,004,496	19.47	1.74%	1.74%
/KXI	ISH GBL CONS S/d	60.15	1.08%	0.64	30,017	35,420	9.80	3.21%	3.21%

MONEDAS

RIC	Nombre	Currency	1D	Ask Price	Bid Price
CAD=	Canadian Dollar	CAD	-0.02%	1.2283	1.2279
CNY=	Chinese Renminbi	CNY	-0.04%	6.4734	6.471
EUR=	Euro	USD	-0.02%	1.2122	1.2118
GBP=	British Pound	USD	0.01%	1.3944	1.394
JPY=	Japanese Yen	JPY	-0.06%	108.94	108.91
KRW=	Korean Won	KRW	0.16%	1107.98	1107.63

INDICES 6 MESES

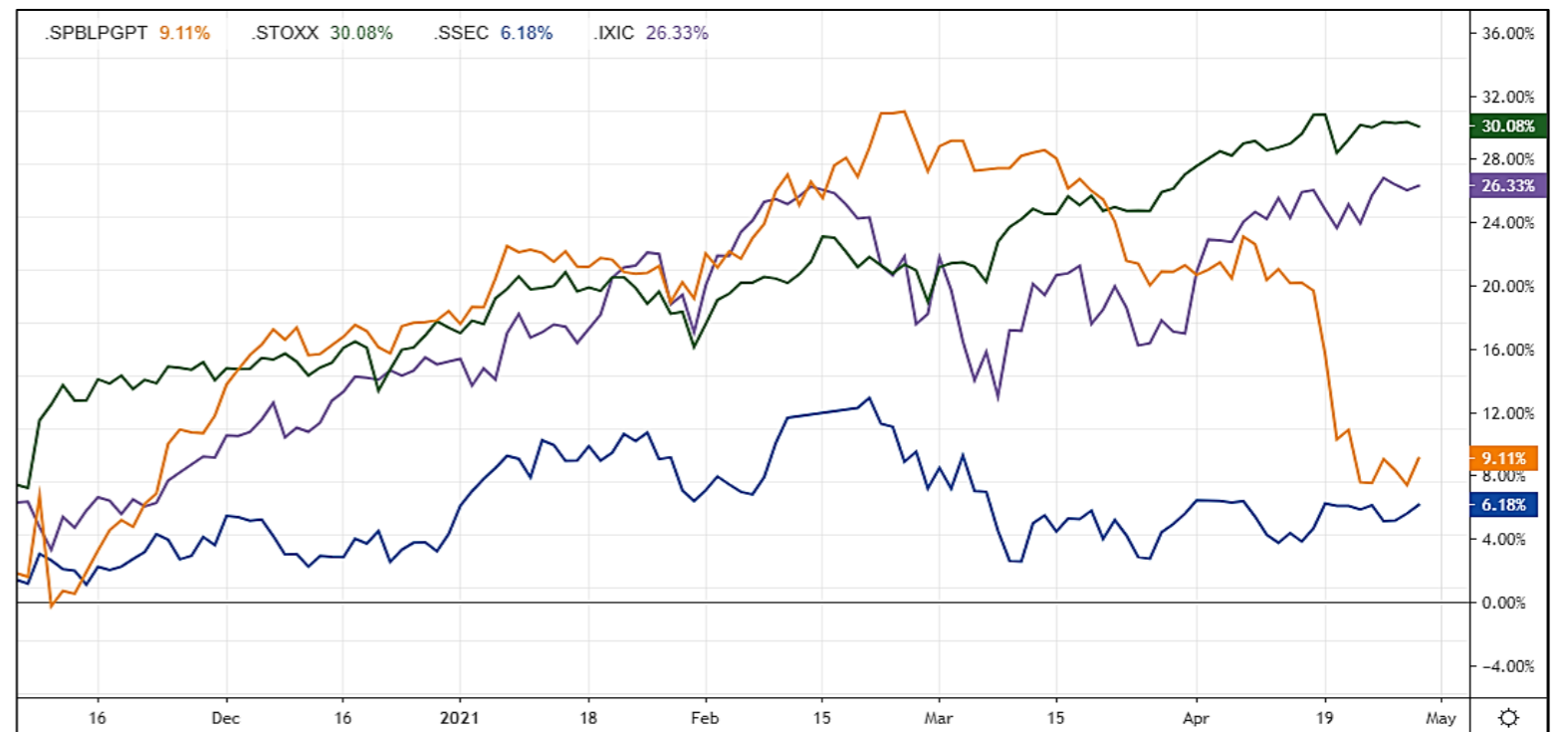

PANORAMA MUNDIAL

Estados Unidos:

Los principales índices estadounidenses cerraron con resultados positivos, gracias a distintas noticias de compañías que han tenido grandes repentes hoy y el crecimiento económico de los Estados Unidos en este primer trimestre. En los Estados Unidos, se aceleró el crecimiento económico, ya que el gobierno dio dinero a los hogares en su mayoría de bajos ingresos, lo que impulsó el gasto de los consumidores y marcó el rumbo de lo que se espera sea el desempeño más sólido de este año en casi cuatro décadas. Por otro lado, el S&P500 cerró en un máximo histórico, el cual fue impulsado por el sólido informe de las ganancias de Facebook Inc, y el informe de Amazon Inc donde mencionan que las ventas seguirán creciendo a medida que la reapertura de la economía estadounidense siga en avance. Mientras tanto, Twitter cae abruptamente, después de que anunciara que los gastos y costos subirán al menos en un 25% para este año. Por otra parte, el Dow terminó al alza impulsado por el sector financiero +1.73% y el sector energía 1.60%. De esta forma, el S&P 500 +0.68%, el NASDAQ +0.22% y el DOW JONES +0.71% cerraron el día con rendimientos positivos.

Europa:

Los principales mercados europeos cerraron con pérdidas debido al incremento de los rendimientos de los bonos europeos; lo cual provocó una masiva toma de ganancias. Por otro lado, las acciones de los principales bancos alcanzaron máximos de 14 meses tras los sólidos reportes trimestrales de esta semana. En el frente de los datos, la encuesta mensual de la Comisión Europea mostró que el optimismo aumentó a 110,3 puntos en comparación con los 100,9 de marzo, superando las estimaciones de una encuesta de Reuters. Así, el Stoxx 600 cerró a la baja arrastrado por el sector de automóviles -2.6% después de que FORD anunciara que la escasez de semiconductores podría reducir a la mitad la producción del segundo trimestre. En Londres, el FTSE 100 terminó con pérdidas pese al impulso de los títulos bancarios. En las acciones individuales, Unilever ganó +3.30% después de anunciar una recompra de acciones de 3600 millones de dólares. Finalmente, el índice alemán cerró con pérdidas arrastrado por las preocupaciones sobre el suministro de semiconductores; así, Volkswagen registró pérdidas de 3% en la sesión. De este modo; STOXX -0.26%; DAX -0.9% ; CAC 40 -0.86%; FTSE 100 -0.03% terminaron la sesión a la baja.

Asia:

Los principales índices asiáticos terminaron la sesión de hoy con resultados positivos, después de conocerse la decisión proveniente de EE.UU. y a los resultados optimistas del primer trimestre del año. En una jornada marcada por la ausencia de las acciones del mercado de Japón por feriado nacional, los principales índices de Asia-Pacífico obtuvieron resultados destacables. La Reserva Federal de Estados Unidos mantuvo su política de dinero fácil y anunció la compra de 120 mil millones de dólares en bonos cada mes. En China, las acciones cerraron la sesión al alza, respaldadas en gran medida por los resultados positivos en acciones bancarias. Citic Securities Corp +4.24%, la mayor corredora de activos de China, informó un aumento del 26.7% en las ganancias netas. De manera similar, Bank of Jiangsu +6.84% después de reportar que la mora de sus préstamos cayó a 1.32%. Por último, el índice de valores CSI SWS, el cual mide el rendimiento del sector financiero, alcanzó al cierre un alza de +2.44%. En Australia, las acciones de oro y tecnología lideraron las ganancias, consiguiendo su nivel más alto en casi 14 meses. En India, los inversionistas ignoraron los crecientes casos y se centraron en los informes de ganancias de las empresas de primera línea. De esta forma, S&P/ASX 200 +0.25%; SHANGHAI Composite +0.52%; KOSPI -0.23%; HANG SENG +0.80%; NIFTY 50 +0.20%.

LIMA

RIC	Name		Moneda	Precio	1D	5D	30D	YTD	Beta	Dividend Yield ▲
/SPBLPGPT	S&P/BVL GENERA/d	Ⓢ ▲	PEN	19319.67	1.57 %	1.40 %	-13.52 %		1.00	Unable to collect...
/CVERDEC1.LM	CERRO VERDE/d	Ⓢ ▲	USD	21.5	13.16 %	10.82 %	-14.30 %	5.28 %	1.14	
/UNACEMC1.LM	UNACEM/d	Ⓢ ▲	PEN	1.43	5.926 %	11.72 %	-21.43 %	-7.09 %	1.09	0.84 %
/INRETC1.LM	INRETAIL PERU/d	Ⓢ ▲	USD	35.5	2.9 %	1.43 %	-20.22 %	-9.44 %	0.59	1.39 %
/BACKUS1.LM	BACKUS JOHNSTO/d	Ⓢ ▲	PEN	19.1	1.596 %	0.79 %	-18.72 %	-5.21 %	0.41	1.84 %
/SCCO.LM	SOUTHERN COPPE/d	Ⓢ ▼	USD	71.35	-1.63 %	3.05 %	-3.29 %	9.19 %	1.08	2.30 %
/ALICORC1.LM	ALICORP/d	Ⓢ ▲	PEN	7	3.55 %	6.38 %	-9.40 %	1.62 %	0.71	3.50 %
/CPACASC1.LM	CEM PACASMAYO/d	Ⓢ ▼	PEN	5.15	3 %		-12.71 %	-2.83 %	0.77	3.85 %
/BBVAC1.LM	BCO BBVA PERU/d	Ⓢ ▼	PEN	2	-0.498 %	-0.99 %	-15.08 %	-6.07 %	0.79	3.98 %
/BVLAC1.LM	BOLSA DE LIMA/d	Ⓢ ▲	PEN	2.5	2.881 %	1.21 %	2.06 %	4.62 %	0.15	4.60 %
/CASAGRC1.LM	CASA GRANDE/d	Ⓢ ▲	PEN	5.13	15.022 %	-5.00 %	-13.05 %	8.00 %	0.90	4.76 %
/BAP.LM	CREDICORP/d	Ⓢ ▲	USD	120.65	0.17 %	-2.05 %	-20.45 %	-24.88 %	1.12	5.18 %
/IFS.LM	INTERCORP/d	Ⓢ ▼	USD	25.81	-0.65 %	-2.05 %	-15.93 %	-14.17 %	1.22	5.22 %
/CORAREC1.LM	ACEROS AREQUIP/d	Ⓢ	PEN	1.26		-0.79 %	-8.49 %	4.90 %	0.58	5.68 %
/CORAREI1.LM	ACEROS AREQUIP/d	Ⓢ ▼	PEN	1	11.111 %	17.65 %	-9.82 %	15.51 %	1.19	5.68 %
/ENDISPC1.LM	ENEL DIST PERU/d	Ⓢ ▲	PEN	4.3	3.865 %	2.38 %	-26.22 %	-18.02 %	0.49	Unable to collect...
/ENGIEC1.LM	ENGIE ENERG PE/d	Ⓢ ▼	PEN	6.26	-0.477 %	-4.43 %	-13.39 %	-7.21 %	0.37	5.25 %
/FERREYC1.LM	FERREYCORP/d	Ⓢ ▲	PEN	1.77	4.118 %	7.27 %	-15.69 %	6.60 %	1.17	8.81 %
/ENGEPEC1.LM	ENEL GEN PERU/d	Ⓢ ▲	PEN	1.9	0.529 %	-2.56 %	-26.12 %	-2.47 %	0.52	10.99 %
/PML.LM	PANORO MINERAL/d	Ⓢ ▲	USD	0.122	10.91 %	1.67 %	-21.29 %	15.09 %	1.96	Unable to collect...
/SIDERC1.LM	SIDER PERU/d	Ⓢ ▼	PEN	0.94	4.494 %	16.05 %	1.43 %	22.91 %	1.15	10.63 %
/ATACOBC1.LM	ATACUCHA/d	Ⓢ ▲	PEN	0.118	7.273 %	-5.60 %	-23.87 %	-14.49 %	1.85	
/BVN.LM	BUENAVENTURA/d	Ⓢ ▼	USD	9.72	-1.52 %	-1.82 %	-10.41 %	-19.00 %	1.33	
/AENZAC1.LM	AENZA/d	Ⓢ ▼	PEN	1.2		-24.53 %	-29.41 %	-31.03 %	1.50	
/MINSURI1.LM	MINSUR/d	Ⓢ ▲	PEN	2.52	12.5 %	10.53 %	-10.00 %	36.22 %	1.18	
/NEXAPEC1.LM	NEXA RES PERU/d	Ⓢ ▲	PEN	2.7	7.407 %	-3.57 %	-28.95 %	-4.59 %	1.66	
/RELAPAC1.LM	RELAPA SAA/d	Ⓢ ▼	PEN	0.115		21.05 %	-15.44 %	66.67 %	1.91	
/RIMSEGC1.LM	RIMAC SEGUROS/d	Ⓢ	PEN	1.05			-8.70 %	6.36 %	0.55	
/TV.LM	TREVALI MINING/d	Ⓢ ▼	USD	0.16	-0.62 %	11.11 %	6.67 %	8.84 %	2.45	
/VOLCABC1.LM	VOLCAN MINERA/d	Ⓢ ▼	PEN	0.73	5.797 %	8.96 %	-13.10 %	40.38 %	1.63	

*Leyenda: Variación 1D: 1 Día; 5D: 5 Días, 1M: 1 Mes; YTD: Var.% 31/12/20 a la fecha

Coordinador Laboratorio de Mercado de Capitales: Economista Bruno Bellido
Apoyo: María Camarena, Alonso García, Adrian Paredes y Jairo Valverde
email: pulsobursatil@ulima.edu.pe
facebook: www.facebook.com/pulsobursatil.ul

El contenido del presente documento es únicamente informativo. Los datos y opiniones expresados no deben ser interpretados como recomendaciones para la toma de decisiones futuras. Bajo ninguna circunstancia, el Laboratorio de Mercado de Capitales de la Universidad de Lima se hará responsable por el uso de lo expresado en este documento.

RATING SOBERANO

CLASIFICACIONES DE RIESGO

Moody's	S&P	Fitch		32
Aaa	AAA	AAA	Prime	
Aa1	AA+	AA+	Alto Grado	
Aa2	AA	AA		
Aa3	AA-	AA-		
A1	A+	A+	Grado Alto Medio	
A2	A	A		
A3	A-	A-		
Baa1	BBB+	BBB+	Grado Bajo Medio	
Baa2	BBB	BBB		
Baa3	BBB-	BBB-		
Ba1	BB+	BB+	Sin Grado de Inversión Especulativo	
Ba2	BB	BB		
Ba3	BB-	BB-		
B1	B+	B+	Altamente Especulativo	
B2	B	B		
B3	B-	B-		
Caa1	CCC+	CCC	Riesgo Sustancial Extremadamente Especulativo	
Caa2	CCC			
Caa3	CCC-			
Ca	CC	DDD	Poca esperanzas de Pago	
C	C			
	D			
		DD	Impago	
		D		

Fuente: Bloomberg

Rating Crédito Latinoamérica			
Clasificadora de riesgo			
País	Moody's	Fitch	S&P
Perú	A3	BBB+	BBB+
México	Baa1	BBB-	BBB
Venezuela	C	WD	SD
Brazil	Ba2	BB-	BB-
Colombia	Baa2	BBB-	BBB-
Chile	A1	A-	A
Argentina	Ca	WD	CCC+
Panamá	Baa2	BBB-	BBB

Fuente: Bloomberg

Riesgo País Latinoamérica (pbs)

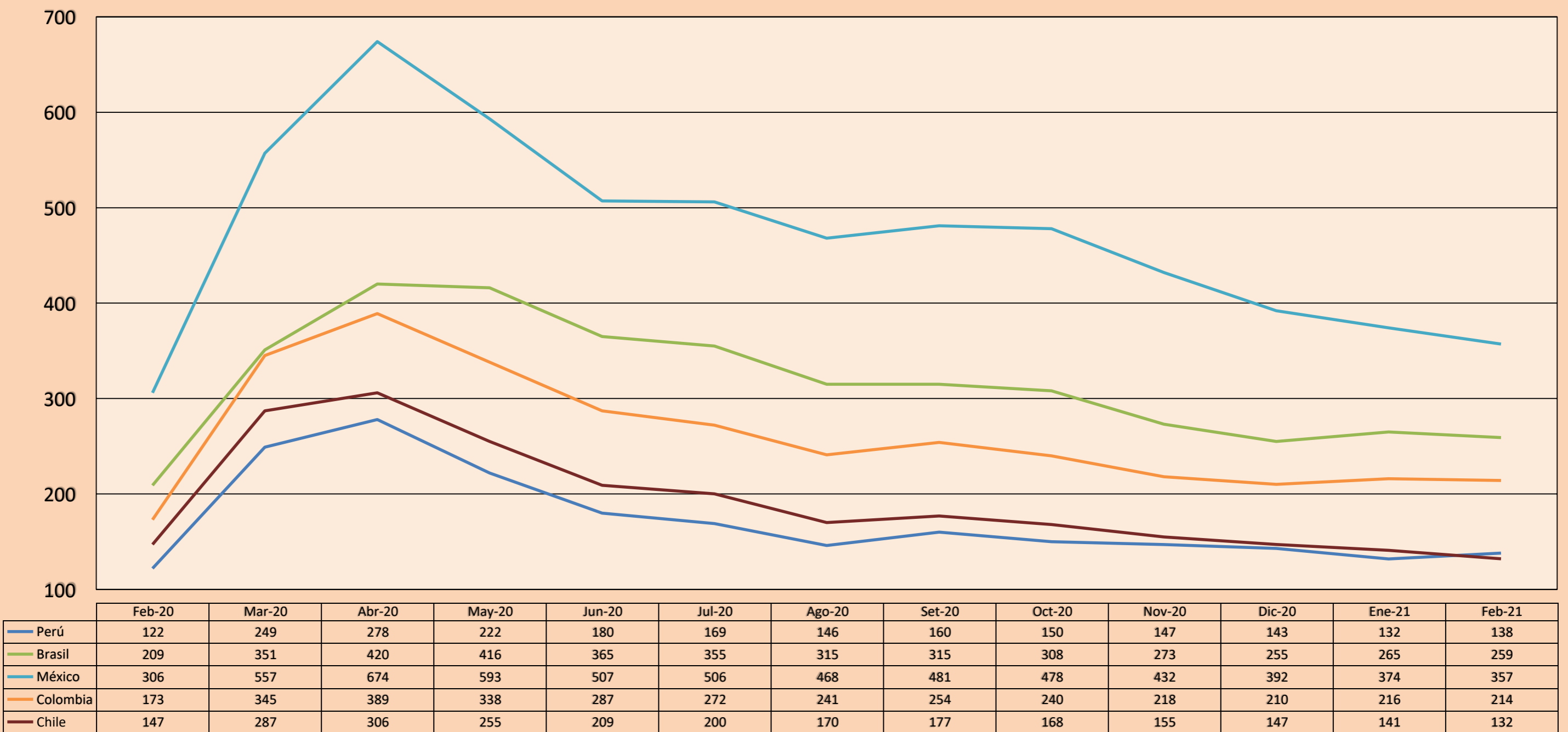

Fuente: BCRP

Coordinador Laboratorio de Mercado de Capitales: Economista Bruno Bellido
Apoyo: María Camarena, Alonso García, Adrian Paredes y Jairo Valverde
email: pulsobursatil@ulima.edu.pe
facebook: www.facebook.com/pulsobursatil.ul