

MILA

PERU

El Índice General de la BVL finalizó la sesión de hoy con un resultado positivo de +4.07%. Luego, el S&P / BVL Perú SEL varió en +4.01% mientras que el S&P / BVL LIMA 25 en +3.95%. El spot PEN alcanzó S / 3.7158. Titular: Riesgo país de Perú bajó un punto básico y cerro en 1.31 puntos porcentuales

Chile:

El índice IPSA culminó el día con un retorno negativo de -1.22%. Los sectores con peor desempeño fueron el sector Industrial (-3.02%) y el sector Financiero (-2.44%). Las acciones con el peor desempeño fueron Inversiones de la Banco de Crédito e Inversiones (-3.51%) y Empresa Nacional de Telecomunicaciones SA (-3.22%). Titular: Oxford Economics: "La convención y la redacción de una nueva constitución es un riesgo clave para Chile.

Colombia:

El índice COLCAP cerró el día de hoy con un retorno negativo de -0.53%. Las acciones con el mejor desempeño fueron Grupo de Inversión Suramericana SA (+4.83%) y Alsea SAB de CV (+1.70%). Las acciones con el peor desempeño fueron Grupo de Inversiones Suramerica SA (-3.27%) y Celsia SA (-3.10%). Titular: El gasto aumentó en abril, pero no en el nivel esperado

México:

El índice IPC cerró el día con un retorno negativo de -1.83%. Los sectores con peor desempeño fueron el sector de Materiales básicos (-4.66%) y el sector de Utilidades (-1.28%). Las acciones con peor desempeño fueron Cemex SAB de CV (-6.90%) y Grupo México SAB de CV (-4.74%). Titular: Acelera consumo en abril; 'afloja' la inversión

MONEDAS

RIC	Name	Last	Pct. Chng	Net. Chng	Close
ARS=	Argentine Peso	93.9800	0.13 %	0.1200	93.9800
BRL=	Brazilian Real	5.3041	-0.04 %	-0.0020	5.3061
CLP=	Chilean Peso	706.90	-0.13 %	-0.90	707.80
COP=	Colombian Peso	3747.88		0.00	3747.88
MXN=	Mexican Peso	20.1340	-0.11 %	-0.0220	20.1560
PEN=	Peru Sol	3.7158	0.00 %	0.0001	3.7157

Lima, 12 de mayo de 2021

INDICES MILA 6 MESES



ÍNDICE DE TIPO DE CAMBIO (3 MESES)

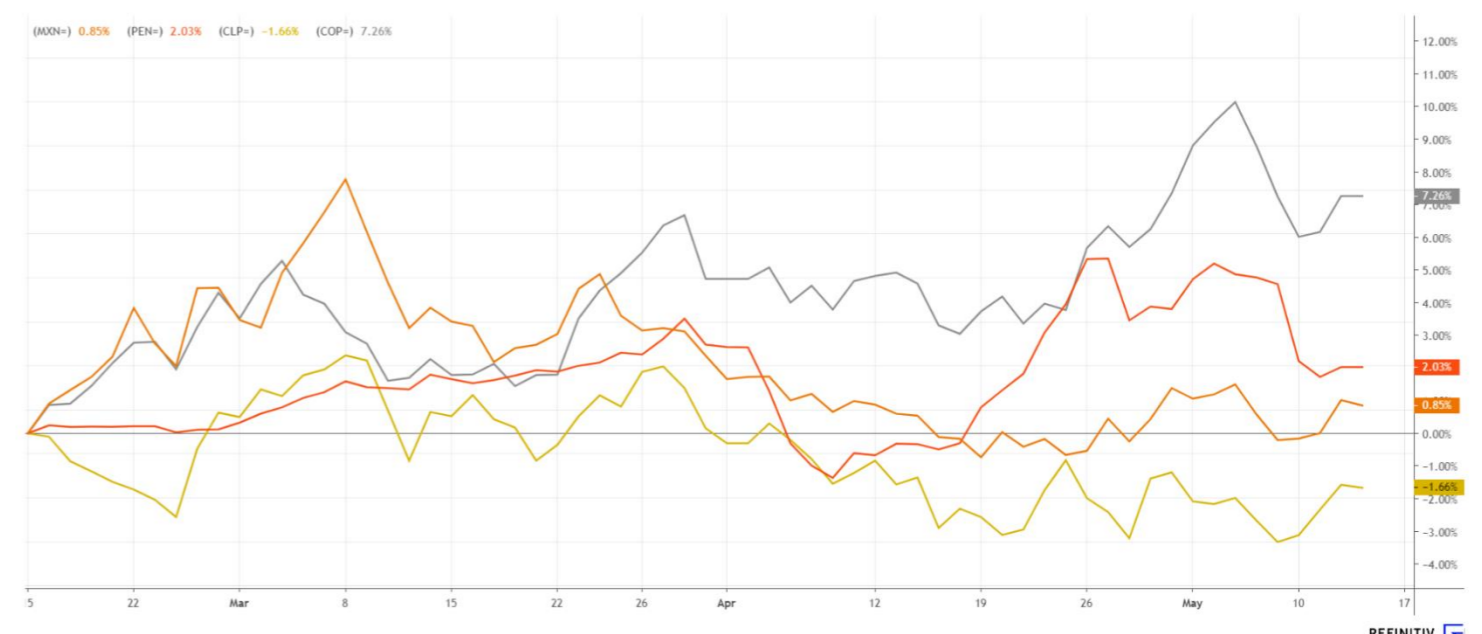

PRINCIPALES ÍNDICES (MILA)

RIC	Name	Last	1-day Price PC...	Close	Currency
.SIPSA	S&P IPSA TR	4485.58	-1.22 %	4540.80	CLP
.SPCLXIGPA	S&P/CLX IGPA TR	22633.52	-1.19 %	22906.49	CLP
./COLSC	COLSC/d	984.93	0.94 %	975.73	COP
.COLCAP	COLCAP Index	1285.33	-0.53 %	1292.14	COP
./SPBLPGPT	S&P/BVL GENERA/d	21720.41	4.07 %	20870.22	PEN
./SPBLPSPT	S&P/BVL SELECT/d	576.19	4.01 %	553.97	PEN
./MXX	IPC/d	48748.41	-1.83 %	49655.29	MXN
.SPMILAPN	SP MILA40 Net TR	927.8792	-1.89 %	933.3338	PEN
./SPBL25PT	S&P/BVL LIMA 2/d	28310.08	3.95 %	27233.65	PEN

MUNDO

RIC	Name	Last	1-day Price PC...	Volume	Volume30d	Volume60d ▲	YTD%
/SPX	S&P 500 INDEX/d	4167.59	0.07 %				10.96 %
.SPIPSA	S&P IPSA TR	4719.85	1.19 %				12.99 %
/SPBLPGPT	S&P/BVL GENERA/d	19608.83	0.64 %				-5.83 %
.IMOEX	MOEX Russia Ind.	3650.26	1.85 %				10.98 %
/CSI300	CSI300 INDEX/d	5061.12440	-1.22 %	158823	136693	165580	-2.88 %
.BSESN	S&P SENSEX/d	48949.76	0.56 %	9517	12704912	15435729	2.51 %
/FCHI	CAC 40 INDEX/d	6340.030	1.40 %	36837661	72739582	82456352	14.21 %
/MOX	IPC/d	48399.80	0.15 %		150168463	177912916	9.83 %
/IBEX	IBEX 35 INDEX/d	8953.1	1.56 %	90272715	180116593	197356956	10.89 %
/GSPTSE	S&P/TSX COMP I/d	19310.74	0.64 %		210410210	252344257	10.77 %
/STI	STRAITS TIMES/d	3173.00	0.62 %	337249473	243211556	271472137	11.58 %
/FTMIB	FTSE MIB/d	24520.50	2.03 %	529645672	380031723	463515959	10.29 %
/NSEI	NIFTY 50/d	14724.80	0.73 %	467794	508737833	564740950	5.31 %
.AXJO	S&P/ASX 200	7061.700	-0.48 %	625152250	552778740	610199468	7.21 %
/FTSE	FTSE 100 INDEX/d	7051.60	1.68 %	379032939	712286896	791204760	9.14 %
/IXIC	NASDAQ COMPOSI/d	13582.425	-0.37 %		899821391	1104409935	5.39 %
.TOPIX	TOPIX INDEX	1927.40	1.54 %	152611	1182525333	1312981667	6.80 %
/STOXX	STXE 600 PR/d	440.20	1.82 %	126546173	1815002262	2061022257	10.32 %
.HSI	HANG SENG INDE/d	28637.46	0.77 %	2478818971	1907772172	2500309311	5.16 %
/BVSP	BVSP BOVESPA I/d	119751.81	1.57 %	717819	8578232100	9762249250	0.62 %
/SSEC	SSE COMPOSITE/d	3441.28260	-0.16 %	310424	27868758223	30478436980	-0.92 %

PRINCIPALES ETFS

RIC	Name	Last	1-day Price PC...	Vol 30d	Volat. 3...	% YTD	% YTD (U...
SPY	SPDR S&P 500/d	405.41	-2.12 %	75,985,562	12.21	8.43 %	8.43 %
EFA	ISH MSCI EAFE/d	77.67	-1.60 %	20,241,977	14.83	6.47 %	6.46 %
HYG	ISH IBOXX \$ HI/d	86.62	-0.48 %	20,592,098	3.27	-0.76 %	-0.78 %
XLF	SPDR FINANCL S/d	36.70	-1.02 %	48,639,390	15.12	24.49 %	24.49 %
GDX	VNCK VCTR GLD /d	36.86	-2.07 %	20,624,966	28.11	2.43 %	2.33 %
IWM	ISH RSL 2000/d	211.85	-3.25 %	26,702,776	19.98	8.05 %	8.05 %
TAN	INVSC SOLAR/d	69.14	-5.27 %	1,904,241	40.28	-32.72 %	-32.72 %
BIBB39.SA	NASDAQ BIOTC/d	51.65				-2.42 %	
BNO	US BRENT OIL F/d	17.58	0.69 %	854,985	23.40	36.49 %	36.49 %
DIA	SPDR DJI AVERA/d	336.00	-2.02 %	3,957,846	11.13	9.88 %	9.88 %
SDY	SPDR S&P DIVDE/d	123.20	-2.11 %	411,064	11.87	16.30 %	16.30 %
ZPDS.DE	E.II.S.US.CON./d	27.53	-0.05 %	5,860	10.62	6.60 %	4.64 %
GBTC.PK	GRAYSCALE BI O/d	41.97	-6.48 %	8,462,962	75.51	31.16 %	31.16 %
VNQ	VANGUARD RL ES/d	94.71	-2.53 %	4,586,331	14.13	11.57 %	11.52 %
FXI	ISH CHINA LG C/d	44.18	-1.23 %	17,760,143	16.14	-4.89 %	-4.85 %
KXI	ISH GBL CONS S/d	60.46	-0.85 %	38,224	9.63	3.74 %	3.74 %

MONEDAS

RIC	Nombre	Currency	1D	Ask Price	Bid Price
CAD=	Canadian Dollar	CAD	-0.15 %	1.2135	1.2131
CNY=	Chinese Renminbi	CNY	0.44 %	6.4575	6.4566
EUR=	Euro	USD	0.07 %	1.2073	1.2069
GBP=	British Pound	USD	0.09 %	1.4056	1.4052
JPY=	Japanese Yen	JPY	-0.05 %	109.68	109.65
KRW=	Korean Won	KRW	-0.26 %	1133.08	1132.73

INDICES 6 MESES



PANORAMA MUNDIAL

Estados Unidos:

Los principales índices americanos terminaron la sesión a la baja, luego de la publicación del informe de precios al consumidor del mes de abril. La aceleración de la inflación registró sus niveles más altos desde setiembre de 2008 que representan un crecimiento de 4,2% en comparación al mismo mes del 2020. Al respecto, el vicepresidente de la FED, Richard Clarida, expresó que las subidas de precio son en su mayoría transitorias y que no prevé que exista una modificación de las tasas de interés en lo que va del año; resaltó que la FED está preparada para afrontar subidas repentinas en las tasas de inflación. Por otro lado, las acciones de gran capitalización mantuvieron sus pérdidas debido a la tendencia de rotación que aún se mantiene. De este modo, el S&P 500 registró su peor pérdida intradía desde febrero arrastrado por los sectores de Bienes no esenciales -3.28% y tecnología -2.86%. En las acciones individuales, Coinbase anunciará resultados de ganancias el día de mañana luego del cierre de operaciones; las acciones han perdido 16% de su valor desde el cierre del primer día de negociación. De este modo, DOW JONES -1.99%; S&P 500 -2.14%; NASDAQ -2.67% terminaron el día con pérdidas.

Europa:

Los principales mercados europeos terminaron la jornada con rendimientos positivos, debido al nuevo máximo alcanzado por los precios del petróleo, y a los signos de rápida recuperación económica. El índice europeo STOXX 600 recuperó valor después de caer casi un 2% el día de ayer, su peor liquidación en este año. Los sectores de petróleo y gas subieron 1.91% luego que el precio del crudo sea impulsado por los signos de rápido repunte económico y pronósticos optimistas de la demanda de energía. Por otro lado, las principales bolsas europeas ignoraron el reporte de inflación estadounidense, dado el contexto optimista de reporte de ganancias de los países de la zona euro. Por el lado de reportes empresariales, EDF +1.42%, Allianz +1.23%, Bayer +7.24% y Commerzbank +8.56% publicaron ganancias antes de la campana. Reuters destaca a las acciones energéticas de Royal Dutch Shell Plc +3.32%, BP Plc +3.51% y TechnipFMC +3.72% que subieron por el repunte del petróleo de Londres. De esta manera, el STOXX 600 +0.30%, CAC 40 +0.19%, FTSE 100 +0.82% y DAX +0.20% cerraron con rendimientos positivos.

Asia:

Los principales índices asiáticos terminaron la sesión de hoy con resultados mixtos debido a que los inversores prevén una relajación de impulsos debido a la inflación de Estados Unidos. En el caso del mercado chino, este cerró con rendimientos positivos debido a que las ventas del mercado automovilístico crecieron un 8.6%; a su vez, los Estados Unidos removerá a Xiaomi de la lista negra de productos chinos. Esto a su vez impactó de manera positiva en el Hang Seng +0.78% el cual cerró también con rendimientos positivos por una remontada de las acciones tecnológicas. El mercado japonés cerró con pérdidas y alcanzó un nuevo mínimo en 3 meses, luego que el sistema de reservas para la vacunación dejó de funcionar causando claros retrasos en la campaña de vacunación. El mercado coreano cerró a la baja arrastrado por Wall Street, la cual no pudo ser compensada por el repunte tecnológico. Por último, el mercado australiano cerró con pérdidas debido a que la mayoría de las acciones del sector energético cerraron a la baja como consecuencia de la subida de los precios del petróleo. De esta forma, S&P/ASX 200 -0.73%, Shanghai Composite +0.61%, Hang Seng +0.78%, NIKKEI -1.61%; KOSPI -1.49% cerraron con resultados mixtos.

LIMA

RIC	Name		Moneda	Precio	1D	5D	30D	YTD	Beta	Dividend Yield
/SPBLPGPT	S&P/BVL GENERA/d	🕒	▼ PEN	21720.41	4.07 %	10.77 %	1.47 %		1.00	Unable to collect...
/ALICORC1.LM	ALICORP/d	🕒	▲ PEN	7.11	1.571 %	7.73 %	-4.53 %	3.22 %	0.74	3.63 %
/ATACOBC1.LM	ATACOCHA/d	🕒	▲ PEN	0.13		3.17 %	-12.16 %	-5.80 %	1.83	
/BACKUSI1.LM	BACKUS JOHNSTO/d	🕒	▼ PEN	20	-1.720 %	2.56 %	-9.91 %	-0.74 %	0.36	1.84 %
/BAP.LM	CREDICORP/d	🕒	▼ USD	139.85	4.76 %	20.14 %	1.71 %	-12.92 %	1.17	5.18 %
/BBVAC1.LM	BCO BBVA PERU/d	🕒	▲ PEN	2.23	6.190 %	8.25 %	-6.09 %	4.73 %	0.81	4.05 %
/BVLAC1.LM	BOLSA DE LIMA/d	🕒		2.48		-0.80 %	-1.53 %	3.78 %	0.15	4.60 %
/BVN.LM	BUENAVENTURA/d	🕒	▲ USD	11.36	4.12 %	13.60 %	11.15 %	-5.33 %	1.39	
/CASAGRC1.LM	CASA GRANDE/d	🕒		6.1		10.71 %	1.67 %	28.42 %	0.86	4.76 %
/CORAREC1.LM	ACEROS AREQUIP/d	🕒		1.25			-7.24 %	4.07 %	0.55	5.81 %
/CORAREI1.LM	ACEROS AREQUIP/d	🕒	▲ PEN	1.23	3.361 %	13.89 %	9.95 %	42.08 %	1.16	5.81 %
/CPACASC1.LM	CEM PACASMAYO/d	🕒	▲ PEN	5.74	5.321 %	5.32 %	-2.21 %	8.30 %	0.75	3.85 %
/CVERDEC1.LM	CERRO VERDE/d	🕒	▼ USD	24.5	2.13 %	11.87 %	0.39 %	19.97 %	1.10	
/ENDISPC1.LM	ENEL DIST PERU/d	🕒	▲ PEN	5.1	0.990 %	3.03 %	-13.21 %	-2.77 %	0.39	
/ENGEPEC1.LM	ENEL GEN PERU/d	🕒	▲ PEN	2.31	3.587 %	10.00 %	-8.79 %	18.57 %	0.55	10.99 %
/ENGIEC1.LM	ENGIE ENERG PE/d	🕒	▲ PEN	6.7	4.688 %	8.06 %	-9.36 %	-0.68 %	0.37	5.25 %
/FERREYC1.LM	FERREYCORP/d	🕒	▲ PEN	1.93	1.047 %	4.89 %	-6.80 %	16.24 %	1.15	9.23 %
/AENZAC1.LM	AENZA/d	🕒	▼ PEN	1.28	0.787 %	6.67 %	-28.09 %	-26.44 %	1.43	
/IFS.LM	INTERCORP/d	🕒	▼ USD	29.3	7.16 %	18.10 %	1.03 %	-2.57 %	1.26	5.22 %
/INRETC1.LM	INRETAIL PERU/d	🕒	▼ USD	40	11.11 %	12.99 %	-5.17 %	4.02 %	0.62	1.39 %
/MINSURI1.LM	MINSUR/d	🕒	▲ PEN	3.25	4.839 %	9.80 %	18.61 %	75.68 %	1.17	
/NEXAPEC1.LM	NEXA RES PERU/d	🕒	▲ PEN	3.6	7.463 %	12.50 %	5.88 %	27.21 %	1.58	
/PMLLM	PANORO MINERAL/d	🕒		0.135		12.50 %	-10.00 %	27.36 %	1.95	
/RELAPAC1.LM	RELAPA SAA/d	🕒	▲ PEN	0.117	1.739 %	1.74 %	-10.69 %	69.57 %	1.91	
/RIMSEGC1.LM	RIMAC SEGUROS/d	🕒		1.05			-13.93 %	6.36 %	0.54	
/SCCO.LM	SOUTHERN COPPE/d	🕒	▼ USD	81.02	-0.61 %	11.81 %	19.11 %	25.05 %	1.15	2.30 %
/SIDERC1.LM	SIDER PERU/d	🕒	▲ PEN	1.09	1.869 %	12.37 %	10.13 %	42.52 %	1.18	10.63 %
/TV.LM	TREVALI MINING/d	🕒	▲ USD	0.206	0.49 %	14.44 %	37.33 %	40.14 %	2.50	
/UNACEMC1.LM	UNACEM/d	🕒	▲ PEN	1.55	1.974 %	4.22 %	-5.83 %	1.57 %	1.05	0.84 %
/VOLCABC1.LM	VOLCAN MINERA/d	🕒	▲ PEN	0.78	6.849 %	9.86 %	-10.34 %	50.00 %	1.61	

*Leyenda: Variación 1D: 1 Día; 5D: 5 Días, 1M: 1 Mes; YTD: Var.% 31/12/20 a la fecha

Coordinador Laboratorio de Mercado de Capitales: Economista Bruno Bellido

Apoyo: María Camarena, Alonso García, Adrian Paredes y Jairo Valverde

email: pulsobursatil@ulima.edu.pe

facebook: www.facebook.com/pulsobursatil.ul

RATING SOBERANO

CLASIFICACIONES DE RIESGO

Moody's	S&P	Fitch		32
Aaa	AAA	AAA	Prime	
Aa1	AA+	AA+	Alto Grado	
Aa2	AA	AA		
Aa3	AA-	AA-		
A1	A+	A+	Grado Alto Medio	
A2	A	A		
A3	A-	A-		
Baa1	BBB+	BBB+	Grado Bajo Medio	
Baa2	BBB	BBB		
Baa3	BBB-	BBB-		
Ba1	BB+	BB+	Sin Grado de Inversión Especulativo	
Ba2	BB	BB		
Ba3	BB-	BB-		
B1	B+	B+	Altamente Especulativo	
B2	B	B		
B3	B-	B-		
Caa1	CCC+	CCC	Riesgo Sustancial Extremadamente Especulativo	
Caa2	CCC			
Caa3	CCC-			
Ca	CC	DDD	Poca esperanzas de Pago	
C	C			
	D			
		DD	Impago	
		D		

Fuente: Bloomberg

Rating Crédito Latinoamérica			
Clasificadora de riesgo			
País	Moody's	Fitch	S&P
Perú	A3	BBB+	BBB+
México	Baa1	BBB-	BBB
Venezuela	C	WD	SD
Brazil	Ba2	BB-	BB-
Colombia	Baa2	BBB-	BBB-
Chile	A1	A-	A
Argentina	Ca	WD	CCC+
Panamá	Baa2	BBB-	BBB

Fuente: Bloomberg

Riesgo País Latinoamérica (pbs)

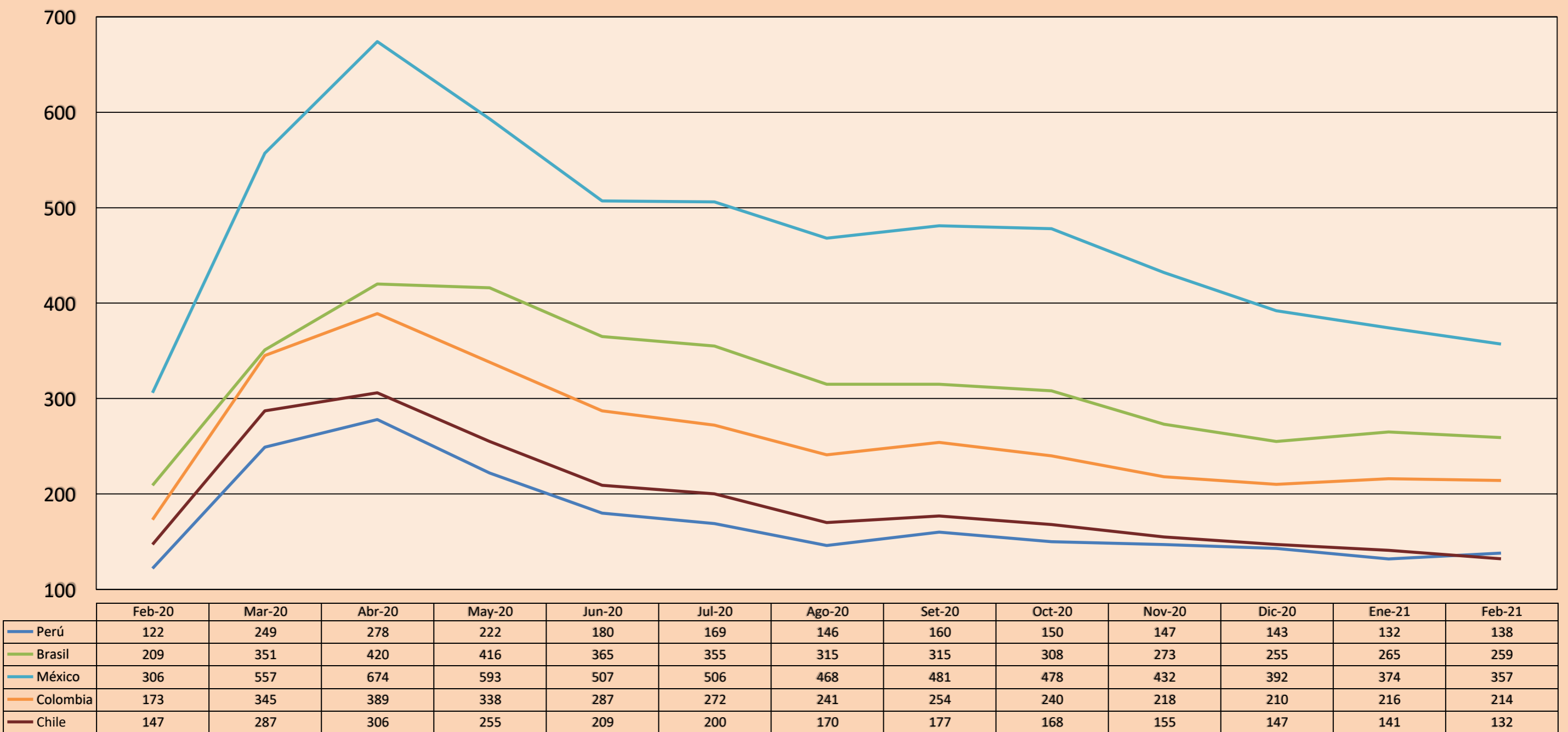

Fuente: BCRP

Coordinador Laboratorio de Mercado de Capitales: Economista Bruno Bellido
Apoyo: María Camarena, Alonso García, Adrian Paredes y Jairo Valverde
email: pulsobursatil@ulima.edu.pe
facebook: www.facebook.com/pulsobursatil.ul