

MILA

Lima, 4 de octubre de 2021

Principales índices	Cierre	1 D	5 D	1 M	YTD	Cap. Burs. (US\$ bill)
▼ IPSA (Chile)	4,242.62	-1.94%	-2.51%	-4.95%	1.57%	104.28
▲ IGPA (Chile)	21,176.06	-1.77%	-2.37%	-5.12%	0.80%	122.58
▲ COLCAP (Colombia)	965.43	0.16%	0.65%	-0.08%	-8.83%	4.53
▲ COLCAP (Colombia)	1,381.76	0.84%	2.70%	4.09%	-3.90%	81.33
▼ S&P/BVL (Perú)*	18,192.05	-0.85%	-2.47%	2.90%	-12.63%	82.29
▼ S&P/BVL (Perú)	480.59	-0.41%	-2.23%	3.56%	-12.84%	74.67
▼ S&P/BVL LIMA 25	24,631.70	-0.54%	-2.62%	3.72%	-2.25%	81.24
▼ IPC (México)	50,862.94	-0.39%	-1.43%	-1.88%	15.42%	308.02
▼ S&P MILA 40	456.06	-1.11%	-1.19%	-4.08%	-14.70%	217.78

* Cap. Bursátil del cierre anterior

Legenda: Variación 1D: 1 Día; 5D: 5 Días; 1M: 1 Mes; YTD: Var.% 31/12/20 a la fecha

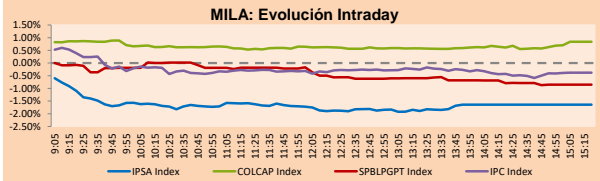

Fuente: Bloomberg

Monedas	Precio	1D*	5D*	30 D*	YTD*
▲ Sol (PEN)	4,131.0	0.02%	0.21%	0.92%	14.18%
▲ Peso Chileno (CLP)	806.050	0.34%	1.48%	4.99%	13.24%
▲ Peso Colombiano (COP)	3,795.40	0.05%	-1.25%	-0.14%	10.66%
▲ Peso Mexicano (MXN)	20,492	0.21%	1.91%	2.84%	2.90%

*Legenda: Variación 1D: 1 Día; 5D: 5 Días; 1M: 1 Mes; YTD: Var.% 31/12/20 a la fecha

MILA: Índices de Tipo de Cambio (3 meses)

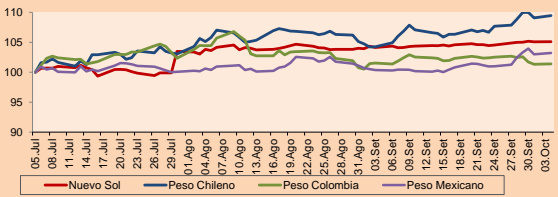

Base: 05/07/21=100
Fuente: Bloomberg

Renta Fija	Moneda	Precio	Bid Yield (%)	Ask Yield (%)	Duración
PERU 7.35 07/21/25	USD	121.051	1.67	1.54	3.57
PERU 4.125 08/25/27	USD	110.678	2.24	2.13	5.29
PERU 8.75 11/21/33	USD	154.533	3.31	3.23	8.41
PERU 6.55 03/14/37	USD	135.3	3.59	3.53	10.24
PERU 5.625 11/18/2050	USD	135.593	3.65	3.62	16.33
CHILE 2.25 10/30/22	USD	101.958	0.62	0.20	1.05
CHILE 3.125 01/21/26	USD	106.979	1.50	1.39	4.03
CHILE 3.625 10/30/42	USD	104.376	3.35	3.32	14.97
COLOM 11.85 03/09/28	USD	154.785	2.71	2.39	4.99
COLOM 10.375 01/28/33	USD	146.333	5.02	4.92	7.52
COLOM 7.375 09/18/37	USD	123.376	5.24	5.16	10.14
COLOM 6.125 01/18/41	USD	110.528	5.28	5.22	11.72
MEX 4 10/02/23	USD	107.079	0.56	0.29	1.93
MEX5.55 01/45	USD	117.169	4.391	4.344	13.92

MILA: Curvas de Deuda Soberana

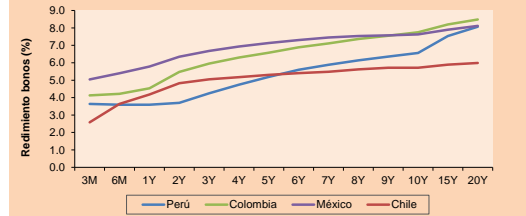

Fuente: Bloomberg

Renta Variable

Más subieron	Bolsa	Mon.	Precio	▲%
INFRAESTRUCTURA	Mexico	MXN	79.19	8.99
ECOPETROL	Colombia	COP	2825	2.02
GRUPO CARSO-A1	Mexico	MXN	71.44	2.01
BECLE SAB DE CV	Mexico	MXN	45.45	1.52
GRUPO ARGOS SA	Colombia	COP	11490.00	1.32

Por Monto Negociado

	Bolsa	Monto (US\$)
GRUPO F BANORT-O	Mexico	36,788,220
WALMART DE MEXIC	Mexico	34,717,534
AMERICA MOVIL-L	Mexico	27,690,235
EMPRESAS COPEC	Chile	11,342,356
CEMEX SAB-CPO	Mexico	11,219,647

Más bajaron

	Bolsa	Mon.	Precio	▼%
CAP	Chile	CLP	7706.60	-5.32
ENTEL	Chile	CLP	3170	-4.94
PARQUE ARAUCO	Chile	CLP	772.51	-3.92
CENCOSUD SHOPPIN	Chile	CLP	895.5	-3.71
ITAU CORPBANCA	Chile	CLP	1.91	-3.67

Por Volumen

	Bolsa	Volumen
ITAU CORPBANCA	Chile	581,105,528
BANCO SANTANDER	Chile	73,848,721
ENEL CHILE SA	Chile	58,522,279
BANCO DE CHILE	Chile	40,355,481
AMERICA MOVIL-L	Mexico	31,357,956

MILA

Perú: El Índice General de la BVL finalizó la sesión de hoy con un resultado negativo de 0.85%. El índice mantiene una tendencia negativa acumulada anual de -12.63% en moneda local, entras que el rendimiento ajustado en dólares asciende a -23.48%. Luego, el S&P / BVL Perú SEL varió en -0.41% mientras que el S&P / BVL LIMA 25 en -0.54%. El spot PEN alcanzó S / 4.1310. Titular: Congreso presentará mañana la moción de censura contra Iber Maraví.

Chile: El índice IPSA culminó el día con un retorno negativo de -1.94%. Los sectores menos beneficiados de la jornada fueron Servicios de Comunicación (-4.94%) y Bienes Inmobiliarios (-4.11%). Las acciones con el peor desempeño fueron CAP SA (-5.32%) y Plaza SA (-5.22%). Titular: Piñera tras Pandora Paers: "La decisión de vender minera Dominga no me consultada ni informada para evitar cualquier asomo de conflicto de interés".

Colombia: El índice COLCAP culminó el día con un retorno positivo de +0.84%. El sector más beneficiado de la jornada fue Energía (+1.81%). Las acciones con mejor desempeño fueron Canacol Energy LTD (+5.37%) y Mineros SA (+2.63%). Titular: Precios internacionales del petróleo suben más de 2%.

México: El índice IPC cerró el día con un retorno negativo de -0.39%. Los sectores menos beneficiados de la jornada fueron Productos de Consumo No Básico (-2.50%) y Bienes Inmobiliarios (-0.92%). Las acciones con peor desempeño fueron El Puerto de Liverpool (-2.69%) y Asea SAB de CV (-2.36%). Titular: Gaseros suprimen rutas de reparto por control de precios; insisten en su eliminación.

MILA: Índices bursátiles (6m)

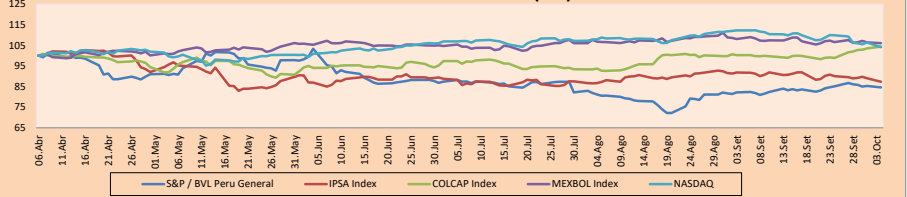

Base: 07/04/21=100
Fuente: Bloomberg

ETFs

	Mon.	Cierre	1D	5D	30 D	YTD	Bolsa
▼ iShares MSCI All Peru Capped	USD	28.33	-0.27%	-2.73%	-1.84%	-24.08%	NYSE Arca
▼ iShares MSCI Chile Capped	USD	25.75	-2.09%	-3.52%	-9.93%	-14.76%	Cboe BZX
▲ Global X MSCI Colombia	USD	10.5	0.39%	3.06%	2.29%	-7.57%	NYSE Arca
▼ iShares MSCI Mexico Capped	USD	48.1	-0.89%	-3.28%	-4.41%	11.89%	NYSE Arca
▼ iShares MSCI Emerging Markets	USD	49.59	-1.47%	-2.97%	-6.65%	-4.03%	NYSE Arca
▼ Vanguard FTSE Emerging Markets	USD	49.35	-1.38%	-2.59%	-6.69%	-1.52%	NYSE Arca
▼ iShares Core MSCI Emerging Markets	USD	60.88	-1.46%	-2.89%	-6.24%	-1.87%	NYSE Arca
▼ iShares JP Morgan Emerging Markets Bonds	USD	62.11	-0.97%	-1.63%	-3.41%	1.69%	Cboe BZX
▼ Morgan Stanley Emerging Markets Domestic	USD	5.85	-0.17%	-2.82%	-6.25%	-7.00%	New York

MILA: Tasas de Referencia de Política Monetaria

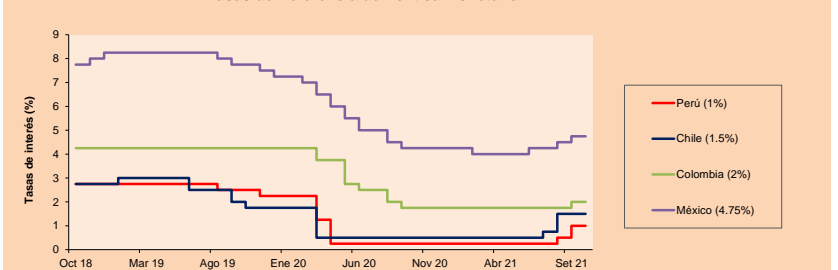

Fuente: Bloomberg

Coordinador Laboratorio de Mercado de Capitales: Economista Bruno Bellido
Apoyo: María Camarena, Alonso García, Adrian Paredes y Jairo Valverde
email: pulsobursatil@ulima.edu.pe
facebook: www.facebook.com/pulsobursatil.ul

MUNDO

Principales índices	Cierre	1 D*	5 D*	1 M*	YTD*	Cap. Burs. (US\$ Mill.)
▼ Dow Jones (EEUU)	34,002.92	-0.94%	-2.46%	-3.86%	11.10%	10,680,237
▼ Standard & Poor's 500 (EEUU)	4,300.46	-1.30%	-3.21%	-5.18%	14.49%	38,583,817
▼ NASDAQ Composite (EEUU)	14,255.48	-2.14%	-4.77%	-7.21%	10.61%	24,624,218
▼ Stoxx EUROPE 600 (Europa)	450.77	-0.47%	-2.52%	-4.48%	12.97%	10,806,822
▼ DAX (Alemania)	15,036.55	-0.79%	-3.45%	-4.72%	9.61%	1,393,641
▼ FTSE 100 (Reino Unido)	7,011.01	-0.23%	-0.74%	-1.78%	8.52%	1,487,219
▼ CAC 40 (Francia)	6,477.66	-0.61%	-2.60%	-3.17%	16.68%	1,823,175
▼ IBEX 35 (España)	8,791.70	-0.09%	-2.35%	-0.82%	8.89%	503,585
▼ MSCI AC Asia Pacific Index	193.89	-0.51%	-3.45%	-5.36%	-2.96%	25,534,464
▼ HANG SENG (Hong Kong)	24,036.37	-2.19%	-0.64%	-7.20%	-11.73%	3,675,606
▲ SHANGHAI SE Comp. (China)	3,568.17	0.90%	-2.03%	0.03%	2.74%	7,169,135
▲ NIKKEI 225 (Japón)	28,444.89	-1.13%	-5.94%	-2.35%	3.65%	4,198,436
▲ S&P / ASX 200 (Australia)	7,278.54	1.29%	-1.43%	-3.53%	10.18%	1,704,784
▲ KOSPI (Corea del Sur)	3,019.18	-1.62%	-3.39%	-6.55%	4.11%	1,785,529

*Leyenda: Variación 1D: 1 Día; 5D: 5 Días; 1M: 1 Mes; YTD: Var. % 31/12/20 a la fecha

Renta Variable

Alemania (Acciones del DAX Index)						Más bajaron			
Más subieron	Mon.	Precio	▲ %	Bolsa	Mon.	Precio	▼ %	Bolsa	
BNR GY	EUR	80.48	1.08	Xetra	IFX GY	EUR	33.96	-2.69	Xetra
EOAN GY	EUR	10.85	0.74	Xetra	AIR GY	EUR	113.7	-2.52	Xetra
HENS GY	EUR	79	0.28	Xetra	ADS GY	EUR	264.05	-2.29	Xetra
BAYN GY	EUR	46.61	0.15	Xetra	ENR GY	EUR	22.26	-1.98	Xetra

Europa (Acciones del STOXX EUROPE 600)						Más bajaron			
Más subieron	Mon.	Precio	▲ %	Bolsa	Mon.	Precio	▼ %	Bolsa	
LUNE SS	SEK	336	4.32	Stockholm	KINDSDB SS	SEK	127.5	-8.24	Stockholm
AKRBP NO	NOK	304.5	3.64	Oslo	VWS DC	DKK	230.2	-7.25	Copenhague
GALP PL	EUR	10.07	3.54	EN Lisbon	ROO LN	GBP	265.5	-7.20	Londres
SBRY LN	GBP	294.1	3.37	Londres	NDA FH	EUR	10.4	-6.47	Helsinki

Panorama Mundial:

Estados Unidos:

El mercado estadounidense cierra con rendimientos negativos, luego de la caída por el abandono de las grandes tecnológicas debido a ciertos problemas con la gigante de las redes sociales Facebook y el aumento de los rendimientos de los bonos del tesoro. Asimismo, la preocupación por el posible incumplimiento de la deuda del gobierno estadounidense afectó al mercado negativamente. De esta manera, el S&P500 y el Dow Jones terminan a la baja, mientras que el Nasdaq tiene uno de sus peores resultados desde casi hace un mes cargando una caída de la tecnología de casi 10% desde su pico anterior. Entre las principales noticias, se encuentra la interrupción de casi 6 horas de las plataformas Facebook, Instagram y WhatsApp lo cual llevo a la acción de la primera compañía a una caída de 4.9% debido a la venta masiva de las acciones tecnológicas y la pérdida aproximada de medio millón de dólares por hora en publicidad, según Standard Media Index. Por otro lado, las preocupaciones por la deuda afloraron luego de que el presidente de los Estados Unidos, Joe Biden, dijese que no puede garantizar que el gobierno no supere su límite de deuda de 28.4 billones de dólares a menos que haya un consenso entre republicanos y demócratas para aumentarlo. De este modo, DOW JONES -0.94%; S&P 500 -1.30%; NASDAQ -2.14% terminaron el día con resultados negativos.

Europa:

Los principales índices europeos terminaron la sesión con rendimientos negativos, debido a los datos crecientes de la inflación, el aumento del rendimiento de los bonos y los problemas financieros de Evergrande. El índice paneuropeo STOXX 600 cerró por tercera sesión consecutiva a la baja, afectado por la ola de ventas de la semana pasada. Las caídas estuvieron protagonizadas con las empresas tecnológicas, debido a la presión proveniente de Wall Street por el repunte del rendimiento de los bonos del Tesoro. A su vez, las acciones bancarias y de lujo perdieron por los temores de una desaceleración del crecimiento económico mundial. Por otro lado, una encuesta mostró que el optimismo de los inversionistas cayó luego de la atenuación de las expectativas económicas. En Reino Unido, las acciones cerraron a la baja luego que las pérdidas del sector financiero y viajes superaran las ganancias del sector energético. El primer ministro, Boris Johnson, dijo que la crisis del combustible está "disminuyendo". En Alemania, el índice cerró en negativo tras los temores de desaceleración del crecimiento mundial, inflación y el aumento de las tasas de interés. En Francia, las acciones de lujo protagonizaron las caídas del principal índice. Tanto Kering -1.26% como LVMH -1.41%, acciones de artículos de lujo, cerraron a la baja. De este modo, FTSE 100 -0.23%; CAC 40 -0.61%; DAX -0.79%; STOXX 600 -0.47% terminaron la jornada en negativo.

Asia:

Los principales índices asiáticos cerraron en su mayoría con rendimientos mixtos, debidos principalmente por los incumplimientos de dos pagos de intereses por Evergrande y por un crecimiento más lento en China. Los temores por una ralentización crecieron ya que ya que los datos del beneficio industrial y del PMI manufacturero fueron peores de lo esperado. Tanto el mercado chino como el mercado sureño no cotizaron el día de hoy debido a festividades. Por su lado, el Índice Hang Seng terminó a la baja principalmente porque la negociación de las acciones de China Evergrande Group, que cotizan en Hong Kong, se detuvo el lunes. Estas acciones, junto con todos los productos estructurados relacionados, se detuvieron abruptamente a la espera de un anuncio relacionado con una fusión o adquisición. El NIKKEI japonés, por otro lado, cerró en pérdidas, viéndose arrastrado por la crisis de la inmobiliaria Evergrande y la desilusión por el Gabinete del nuevo primer ministro, ya que de este no se esperan políticas monetarias como aquellas bajo las "Abenomics". El mercado australiano, terminó al alza gracias a la compra de acciones fuera del mercado por parte de Commonwealth Bank, quien creció en +5.6%. Esto impulsó los valores financieros, como a Westpac, en +2.1%, y a National Australia Bank, en +1.9%. De esta forma, NIKKEI -1.13%; HANG SENG -2.19%; CSI 300 +0.67%; S&P/ASX 200 +1.29%; KOSPI -1.62%; SHANGAI COMPOSITE +0.90% terminaron con rendimientos mixtos.

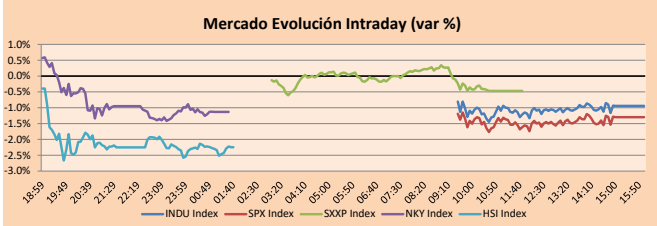

Monedas	Precio	1 D*	5 D*	1 M*	YTD*
▲ Euro	1.1621	0.22%	-0.63%	-2.18%	-4.87%
▲ Yen	110.9300	-0.11%	-0.06%	1.11%	7.44%
▲ Libra Esterlina	1.3610	0.47%	-0.64%	-1.88%	-0.44%
- Yuan	6.4448	0.00%	-0.19%	-0.16%	-1.26%
▲ Dólar de Hong Kong	7.7873	0.02%	0.05%	0.20%	0.44%
▲ Real Brasileño	5.4549	1.69%	1.18%	5.05%	4.93%
▲ Peso Argentino	98.8535	0.06%	0.22%	1.00%	17.48%

*Leyenda: Variación 1D: 1 Día; 5D: 5 Días; 1M: 1 Mes; YTD: Var. % 31/12/20 a la fecha

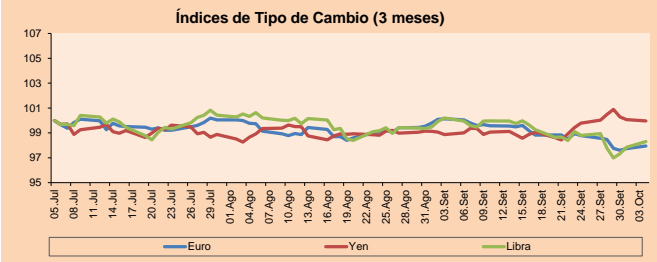

Commodities	Precio	1 D*	5 D*	1 M*	YTD*
▲ Oro (US\$ Oz. T) (LME)	1,769.57	0.49%	1.11%	-3.18%	-6.78%
▲ Plata (US\$ Oz. T) (LME)	22.68	0.64%	0.24%	-8.23%	-14.09%
▲ Cobre (US\$ TM) (LME)	9,257.50	1.34%	-1.23%	-1.73%	19.47%
▲ Zinc (US\$ TM) (LME)	3,003.25	1.11%	-1.71%	0.58%	10.04%
▲ Petróleo WTI (US\$ Barril) (NYM)	77.62	2.29%	2.88%	12.38%	62.22%
▲ Estahño (US\$ TM) (LME)	35,640.00	1.65%	-2.02%	6.79%	73.48%
▲ Plomo (US\$ TM) (LME)	2,187.00	0.21%	0.19%	-8.86%	10.69%
▲ Azaúcar #11 (US\$ Libra) (NYB-ICE)	19.69	-1.84%	0.05%	-3.10%	37.98%
▲ Cacao (US\$ TM) (NYB-ICE)	2,732.00	1.55%	8.09%	3.69%	9.99%
▲ Café Arábica (US\$ TM) (NYB-ICE)	200.35	-1.81%	3.46%	3.81%	48.63%

*Leyenda: Variación 1D: 1 Día; 5D: 5 Días; 1M: 1 Mes; YTD: Var. % 31/12/20 a la fecha

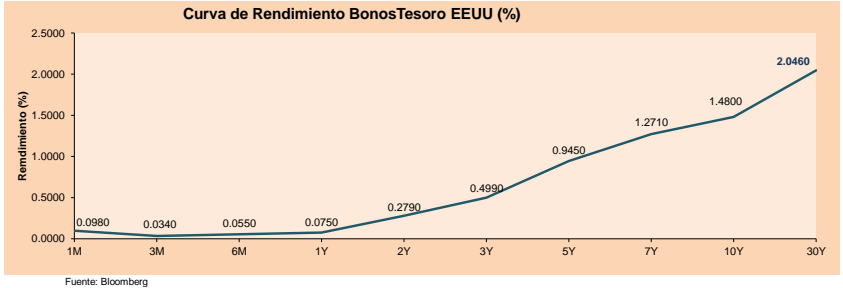
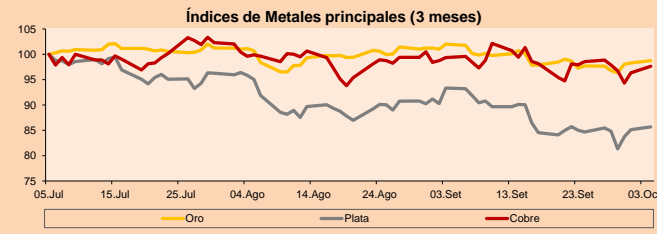

LIMA

Acciones

Valor	Moneda	Precio	1D*	5D*	30D*	YTD*	Frecuencia	Volumen (US\$)	Beta	Dividend Yield (%)	Price Earning	Capitalización Bursátil (M US\$)	Sector Económico*	Participación Índice
▲ ALICORC1 PE**	S/.	5.11	0.16%	0.65%	-0.08%	-8.83%	100.00%	191,531	1.01	16.34	10.51	1,055.30	Industrial	3.53%
▲ ATACOCB1 PE**	S/.	0.12	0.00%	-4.96%	18.56%	-16.67%	70.00%	2,547	1.10	0.00	-	26.30	Mineras	1.02%
- BACKUSH1 PE**	S/.	17.10	0.00%	-2.84%	1.18%	-15.14%	80.00%	24,884	0.72	0.00	8.21	5,754.35	Industriales	0.82%
▼ BAP PE**	US\$	110.50	-2.69%	-2.90%	5.80%	-31.20%	100.00%	23,732	1.26	1.10	-	10,429.25	Diversas	5.82%
▼ BVN PE**	US\$	6.82	-0.87%	-6.58%	-9.07%	-43.17%	100.00%	88,296	1.09	0.00	-	1,876.60	Mineras	5.88%
- CASAGRC1 PE**	S/.	5.30	0.00%	-1.12%	3.92%	11.58%	100.00%	7,514	1.28	14.11	4.83	108.07	Agrario	1.31%
▲ BBVAC1 PE**	S/.	1.75	0.57%	0.00%	2.94%	-16.51%	80.00%	3,020	1.15	2.49	17.83	2,863.06	Bancos y Financieras	2.85%
▲ CORAREH1 PE**	S/.	1.05	-0.94%	-3.67%	-0.94%	17.98%	95.00%	7,866	1.22	26.25	2.08	356.45	Industriales	1.72%
- CPACASC1 PE**	S/.	4.50	0.00%	-1.32%	0.00%	-15.09%	85.00%	19,017	0.69	17.56	32.14	505.61	Industriales	2.38%
▼ CVERDEC1 PE**	US\$	16.50	-0.30%	-5.71%	2.48%	-21.13%	100.00%	55,483	1.39	3.46	7.38	5,775.92	Mineras	5.25%
- ENGEPEC1 PE**	S/.	1.85	0.00%	-0.54%	-7.50%	-21.94%	60.00%	3,495	0.68	0.00	8.15	1,072.82	Servicios Públicos	1.44%
- ENDISPC1**	S/.	3.92	0.00%	-6.67%	22.50%	-27.41%	45.00%	2,228	0.80	0.00	8.63	605.95	Servicios Públicos	0.98%
▲ FERREY1 PE**	S/.	1.69	0.60%	-1.17%	1.20%	-2.87%	100.00%	15,456	1.15	10.78	5.26	399.15	Diversas	4.90%
- AENZAC1 PE**	S/.	1.46	0.00%	0.69%	4.29%	-16.09%	90.00%	149,344	0.94	0.00	-	308.16	Diversas	4.05%
▲ IFS PE**	US\$	22.75	1.56%	1.70%	5.81%	-26.47%	95.00%	16,997	1.26	3.38	6.49	2,626.44	Diversas	7.22%
- INRETC1 PE**	US\$	33.42	0.00%	-0.54%	21.53%	-14.74%	100.00%	588,948	1.00	2.04	56.61	3,435.82	Diversas	5.28%
- LUSURC1 PE**	S/.	11.70	0.00%	-0.26%	10.90%	-54.12%	45.00%	3,577	#N/A N/F	0.00	12.68	1,379.17	Servicios Públicos	1.81%
- MINSUR1 PE**	S/.	2.65	0.00%	-1.85%	1.92%	43.24%	80.00%	28,999	0.99	0.00	3.19	1,849.42	Mineras	3.09%
- PML PE**	US\$	0.12	0.00%	4.55%	35.29%	8.49%	65.00%	4,521	1.20	0.00	-	30.40	Mineras	2.12%
▲ RELAPAC1 PE**	S/.	0.18	0.57%	0.00%	3.55%	153.62%	100.00%	8,603	0.98	0.00	3.11	352.42	Industriales	2.12%
▲ SCCO PE**	US\$	56.45	-1.14%	-4.34%	-9.97%	-14.34%	85.00%	28,235	0.77	4.78	14.91	43,640.44	Mineras	2.14%
▼ SIDERC1 PE**	S/.	1.17	-1.68%	-2.50%	8.33%	8.53%	95.00%	5,399	0.90	30.26	3.06	198.26	Industriales	1.43%
- TV PE**	US\$	0.14	0.00%	-4.79%	-5.44%	-5.44%	85.00%	4,870	1.20	0.00	-	137.48	Mineras	2.93%
- UNACEMC1 PE**	S/.	1.46	0.00%	0.00%	4.29%	-5.81%	100.00%	57,963	1.25	3.15	11.53	642.57	Industriales	3.00%
▼ VOLCABC1 PE**	S/.	0.58	-1.69%	-7.94%	11.54%	11.54%	100.00%	30,938	1.80	0.00	-	572.36	Mineras	5.90%
- NEXAPEC1 PE**	S/.	2.90	0.00%	0.00%	-0.34%	2.47%	45.00%	12,144	1.14	0.00	7.84	925.83	Mineras	1.56%

Cantidad de Acciones: 26
 Fuente: Bloomberg, Económica
 * Bloomberg Industry Classification System
 ** Se utiliza el PER de la bolsa y moneda de origen del instrumento
 *Leyenda: Variación 1D: 1 Día; 5D: 5 Días; 1M: 1 Mes; YTD: Var.% 31/12/20 a la fecha

Subieron 5
 Bajaron 7
 Mantuvieron 14

Indices Sectoriales

	Cierre	1D*	5D*	30D*	YTD*	Beta
▼ S&P/BVLMining	361.95	-0.93%	-4.63%	-6.80%	-7.18%	0.77
▼ S&P/BVLConsumer	1,007.89	-0.34%	-1.60%	10.13%	-7.42%	0.87
▲ S&P/BVLIndustrials	195.99	0.20%	-0.09%	4.18%	2.85%	0.97
▼ S&P/BVLFinancials	831.75	-2.10%	-2.14%	7.60%	-19.55%	1.14
▲ S&P/BVLConstruction	212.06	0.03%	0.34%	5.55%	1.41%	0.89
- S&P/BVLPublicSvcs	512.25	0.00%	0.66%	3.41%	-16.59%	0.40
- S&P/BVLElectricUtil	500.09	0.00%	0.66%	3.41%	-16.58%	0.40

*Leyenda: Variación 1D: 1 Día; 5D: 5 Días; 1M: 1 Mes; YTD: Var.% 31/12/20 a la fecha

Correlación Rend. Índice Minero vs Índice de Metales de Londres (3 meses)

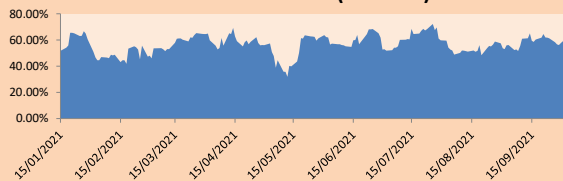

Índices (6 meses)

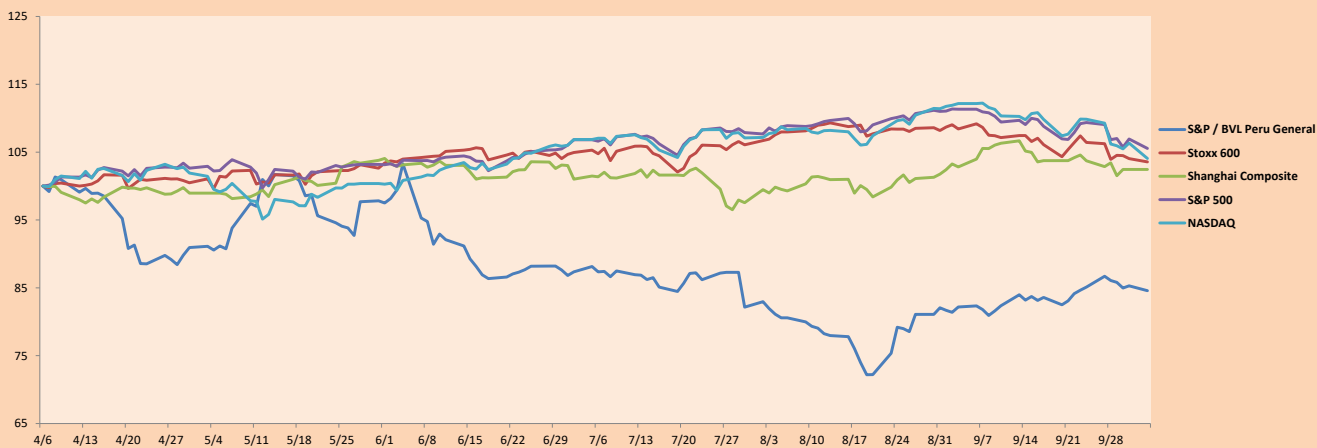

Base: 06/04/21=100
 Fuente: Bloomberg

Coordinador Laboratorio de Mercado de Capitales: Economista Bruno Bellido
 Apoyo: María Camarena, Alonso García, Adrian Paredes y Jairo Valverde
 email: pulsobursatil@ulima.edu.pe
 facebook: www.facebook.com/pulsobursatil.ul

RATING SOBERANO

CLASIFICACIONES DE RIESGO

Moody's	S&P	Fitch	
Aaa	AAA	AAA	Prime
Aa1	AA+	AA+	Alto Grado
Aa2	AA	AA	
Aa3	AA-	AA-	
A1	A+	A+	Grado Alto Medio
A2	A	A	
A3	A-	A-	
Baa1	BBB+	BBB+	Grado Bajo Medio
Baa2	BBB	BBB	
Baa3	BBB-	BBB-	
Ba1	BB+	BB+	Sin Grado de Inversión Especulativo
Ba2	BB	BB	
Ba3	BB-	BB-	
B1	B+	B+	Altamente Especulativo
B2	B	B	
B3	B-	B-	
Caa1	CCC+	CCC	Riesgo Sustancial Extremadamente Especulativo
Caa2	CCC		
Caa3	CCC-		
Ca	CC	DDD	Poca esperanzas de Pago
C	C		
	DD		
	D	DD	Impago

Fuente: Bloomberg

Rating Crédito Latinoamérica			
Clasificadora de riesgo			
País	Moody's	Fitch	S&P
Perú	Baa1	BBB+	BBB+
México	Baa1	BBB-	BBB
Venezuela	C	WD	NR
Brazil	Ba2	BB-	BB-
Colombia	Baa2	BB+	BB+
Chile	A1	A-	A
Argentina	Ca	WD	CCC+
Panamá	Baa2	BBB-	BBB

Fuente: Bloomberg

Riesgo País Latinoamérica (pbs)

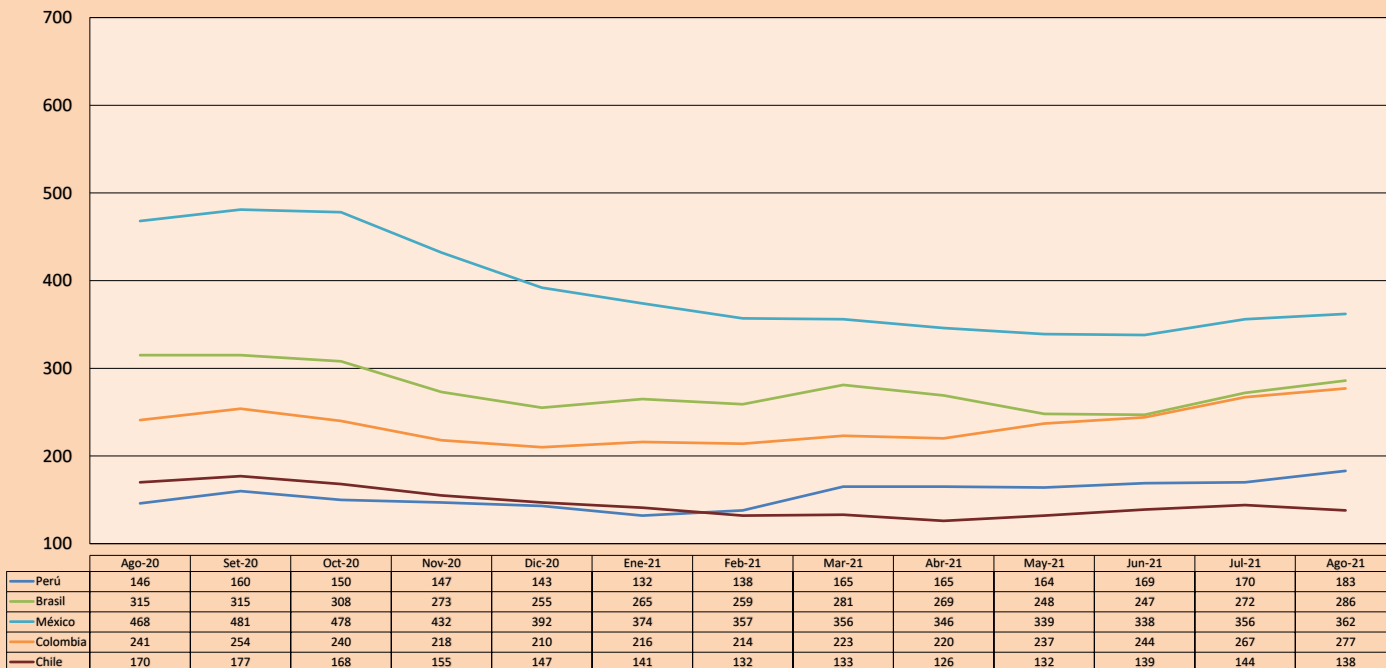

Fuente: BCRP

Coordinador Laboratorio de Mercado de Capitales: Economista Bruno Bellido
Apoyo: Maria Camarena, Alonso García, Adrian Paredes y Jairo Valverde
email: pulsobursatil@ulima.edu.pe
facebook: www.facebook.com/pulsobursatil.ul

El contenido del presente documento es únicamente informativo. Los datos y opiniones expresados no deben ser interpretados como recomendaciones para la toma de decisiones futuras. Bajo ninguna circunstancia, el Laboratorio de Mercado de Capitales de la Universidad de Lima se hará responsable por el uso de lo expresado en este documento.