

PULSO SEMANAL

DEL 01/08 AL 05/08

[Universidad de Lima](#)
Facultad de Ciencias Empresariales y Económicas
Carrera de Economía
Laboratorio de Mercado de Capitales

Coordinador Laboratorio de Mercado de Capitales: Javier Penny
Apoyo: Fabrizio Lavallo, Mariafé Urrutia, Maciell Esquerre, Miguel Solimano
email: pulsobursatil@ulima.edu.pe
facebook: www.facebook.com/pulsobursatil.ul
Teléfono: 4376767 Anexos: 35340

MERCADO INTEGRADO LATINOAMERICANO

Perú



El índice de la Bolsa de Valores de Lima cerró la semana con un rendimiento acumulado de +0.66% y un rendimiento ajustado a dólares de +1.08%. Entre las noticias significativas se encuentra el revote en el precio del cobre tras una semana de pérdidas provocadas por los temores de una recesión mundial.

Chile



El índice chileno IPSA cerró la semana con un rendimiento acumulado de -0.89% y un rendimiento ajustado a dólares de -2.63%. Entre las noticias significativa se encuentra que la inflación sumado a la inestabilidad política han alcanzado una alta significancia en la toma de decisiones para los inversionistas nacionales.

México



El principal índice mexicano IPC Mexbol cerró la semana con un rendimiento acumulado de -2.95% y un rendimiento ajustado a dólares de -3.19%. Entre las noticias significativas se encuentra que, según Inegi, la tasa de desempleo formal aumentó de manera histórica mensual a pesar de la volatilidad en la inflación local.

Colombia



El principal índice colombiano COLCAP cerró la semana con un rendimiento acumulado de +0.32% y un rendimiento ajustado a dólares de -0.80%. Entre las noticias significativas se encuentra que, en un contexto de inflación y la devaluación de la moneda local, el sector construcción incrementó sus precios en aproximadamente 8.41%.

Mejores y Peores Rendimientos 7D - Peru

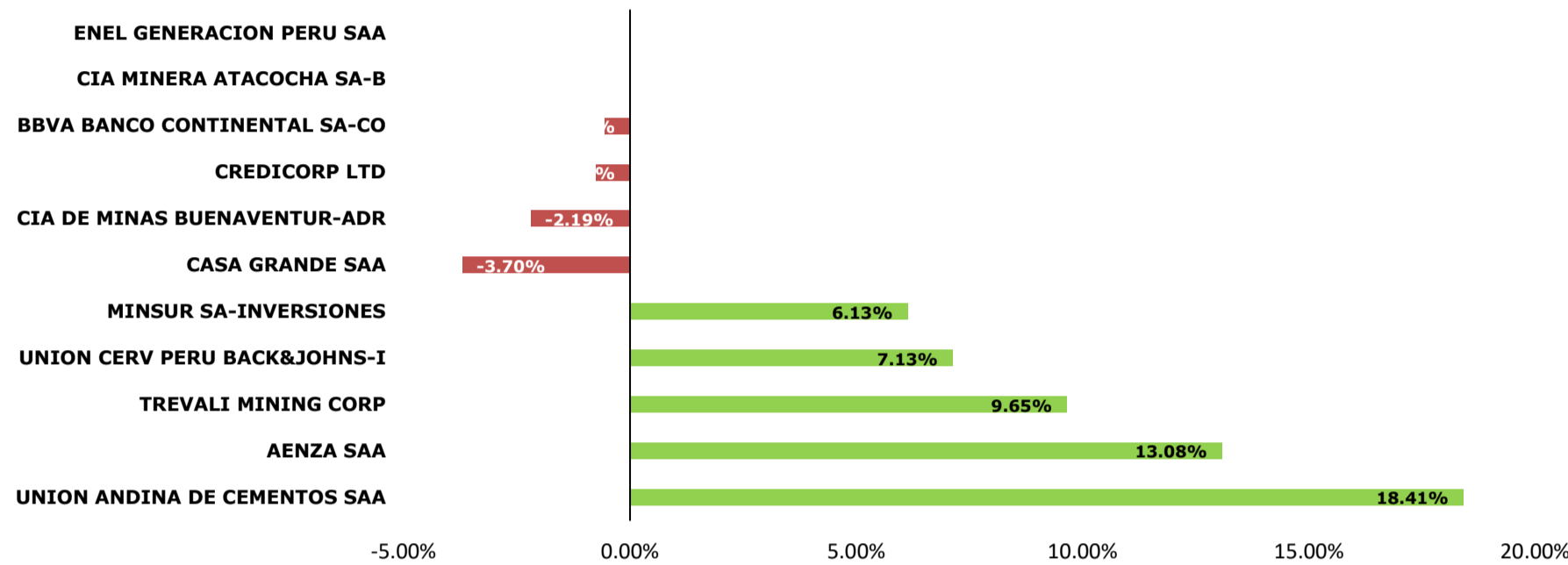

S&P BVL SECTORIAL A 7 DÍAS

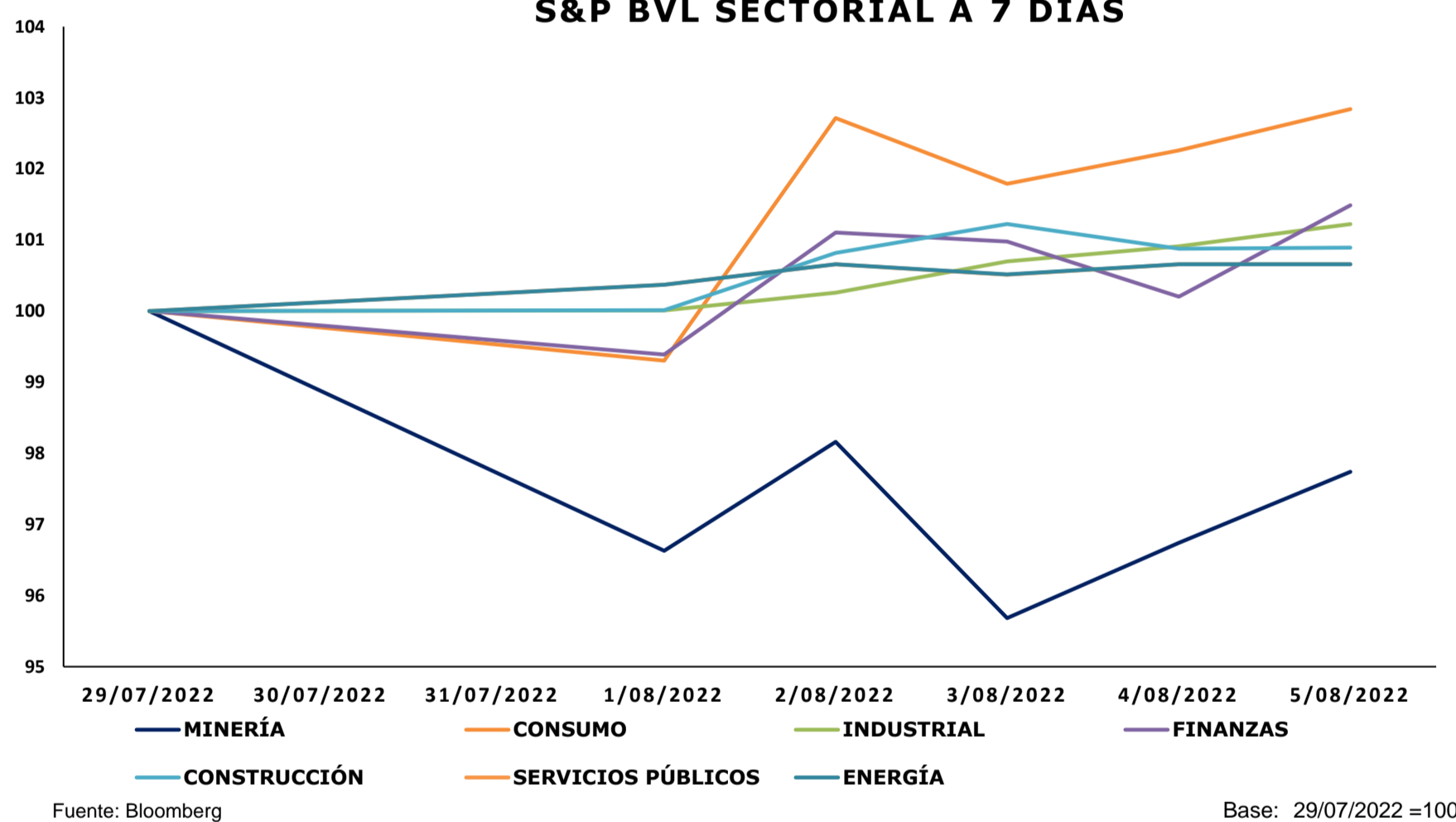

TRAYECTORIA DE LOS ÍNDICES A 7 DÍAS

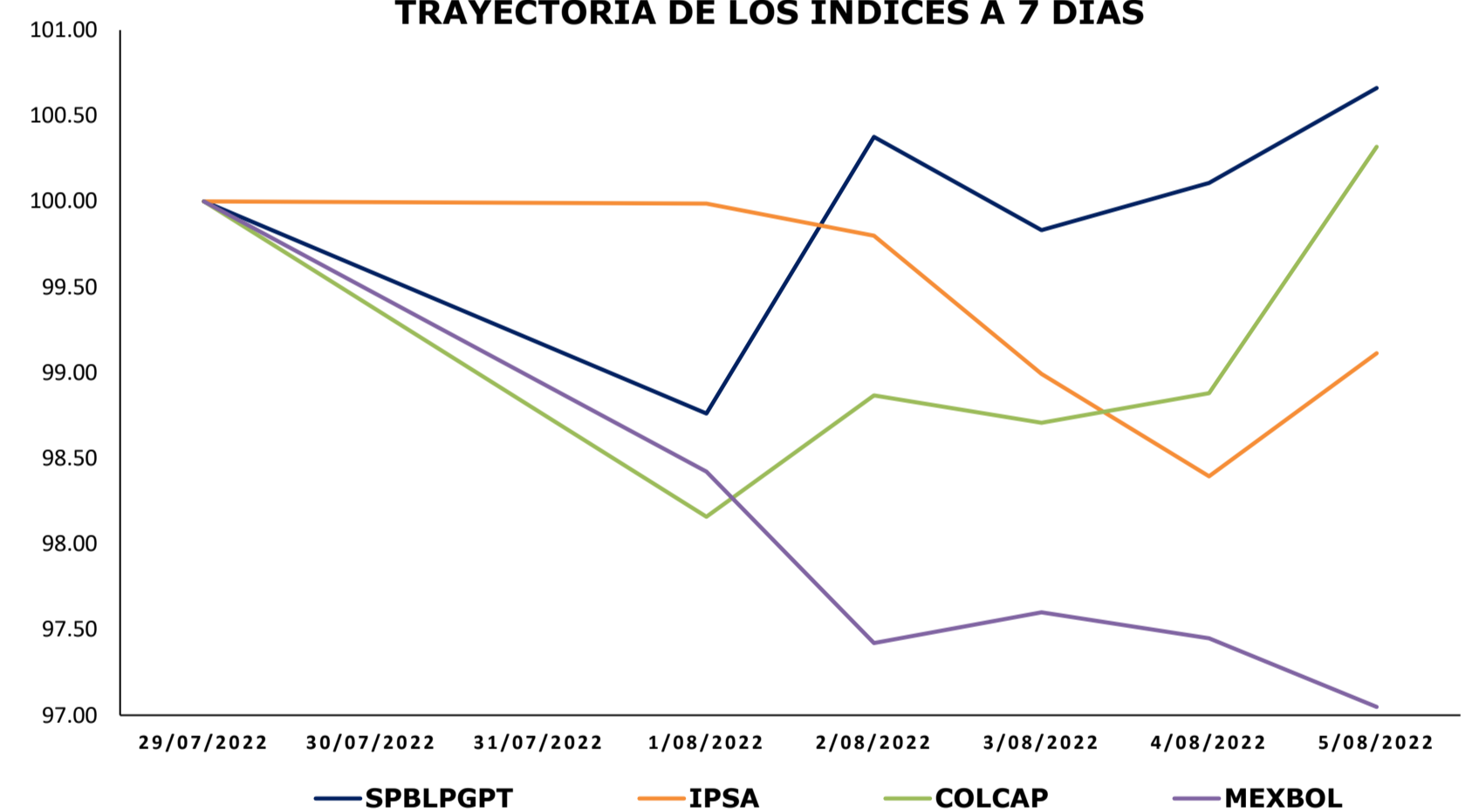

TRAYECTORIA DE LAS DIVISAS A 7 DÍAS

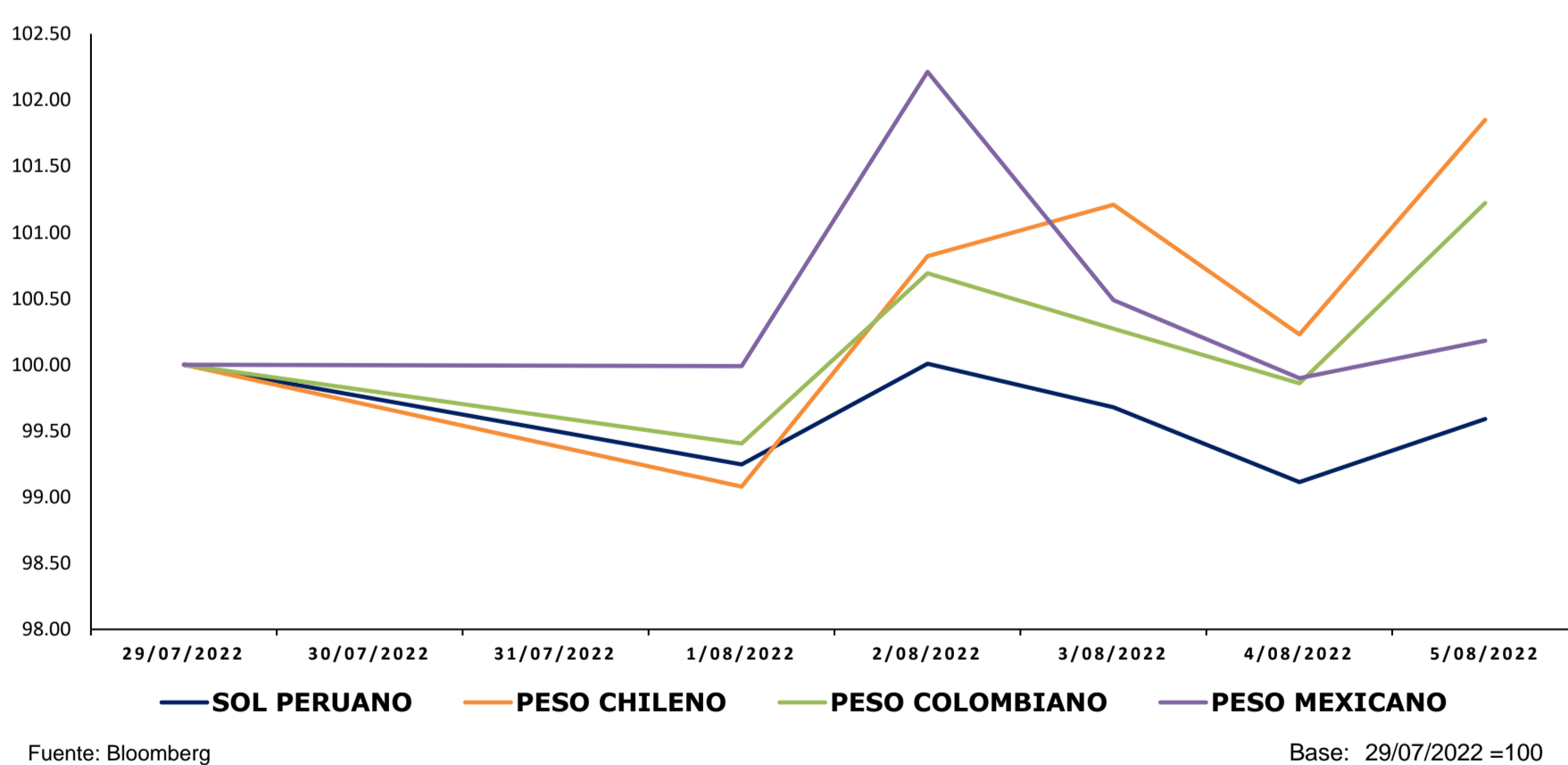

MILA: Tasas de Referencia de Política Monetaria

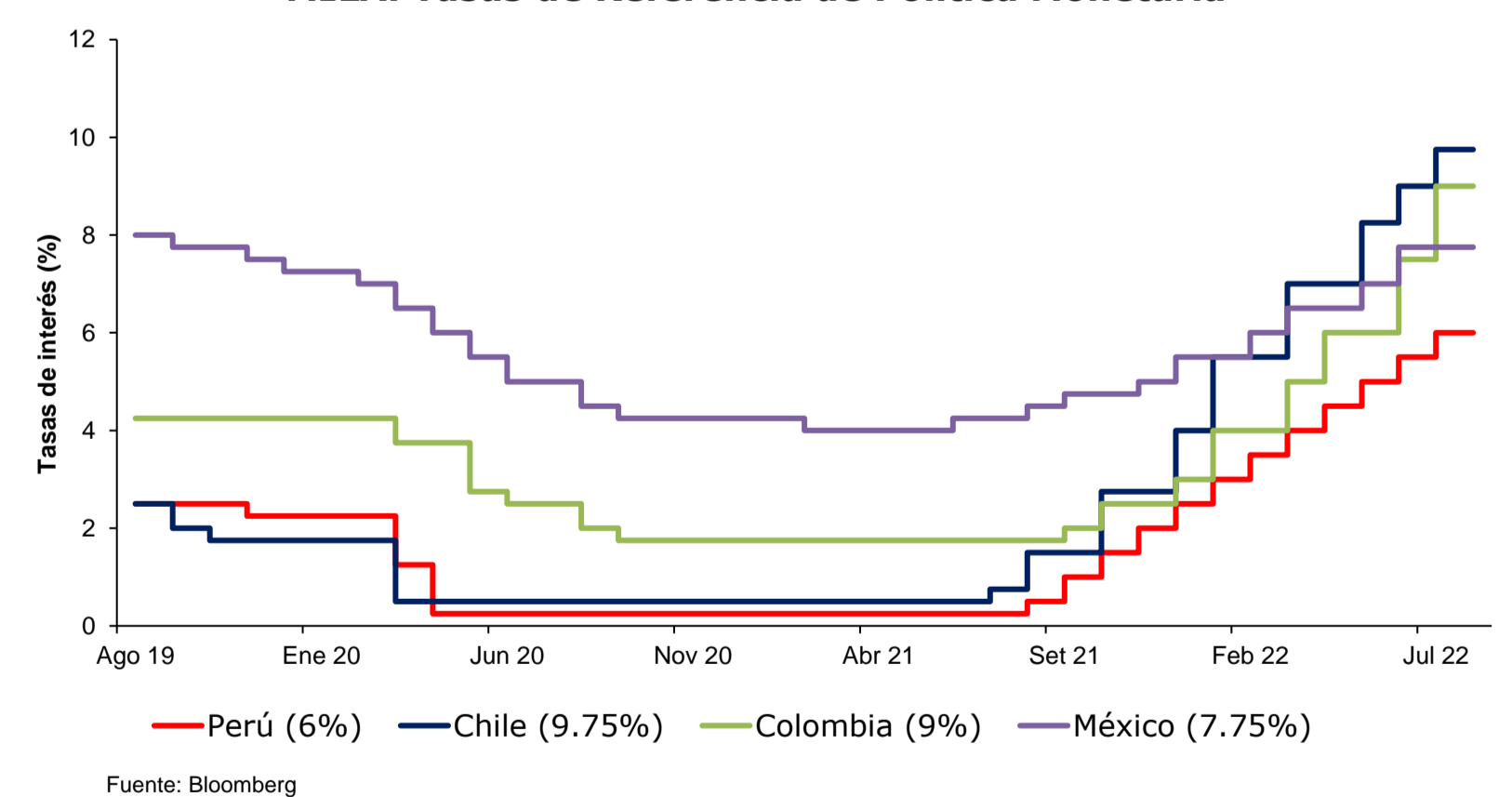

Coordinador Laboratorio de Mercado de Capitales: Javier Penny
 Apoyo: Fabrizio Lavalle, Mariafé Urrutia, Maciell Esquerre, Miguel Solimano
 email: pulsobursatil@ulima.edu.pe
 facebook: www.facebook.com/pulsobursatil.ul

ESTADOS UNIDOS

Hechos Importantes

Los principales índices de Estados Unidos cerraron la semana con rendimientos mixtos. En el caso del DOW JONES, cerró con un rendimiento de -0.13% a 5 días. Asimismo, el S&P 500 cerró con un rendimiento de +0.36% a 5 días y por último el NASDAQ cerró con un rendimiento de -0.48%.

Comenzó la semana a la baja en un contexto donde se presentaron reportes desalentadores del sector manufacturero y se incrementaron las tensiones con China por la visita de Nancy Pelosi a Taiwán. El martes, la dinámica del mercado estuvo marcada por las expectativas en su mayoría negativas de los inversionistas tras la visita de la presidenta de la Cámara de Representantes de los Estados Unidos a Taiwán. Esto generó una disminución significativa.

El sentimiento se invierte el miércoles, ya que el mercado cerró al alza gracias a una recuperación del sector de servicios de una forma inesperada. Además, del anuncio por parte de la FED a cerca de cesar el alza de tasas. El jueves se mantuvo la tendencia a mixta por la diversidad en las expectativas con respecto a las acciones del sector energía. Finalmente, el viernes cerró con rendimientos ligeramente positivos, debido a la publicación del reporte agrícola y la disminución en la tasa de desempleo lo cual permite a la FED continuar con las medidas tomadas sobre la tasa de interés. En adicción, las expectativas positivas con respecto a los bonos permitieron una mayor emisión de estos.

Bonos del Tesoro (EEUU)

Instrumento	Moneda	Precio	Yield (%)	Duración
Nota 2 años	USD	99.566	3.226	1.934
Nota 3 años	USD	99.516	3.171	2.826
Nota 5 años	USD	99.043	2.956	4.682
Nota 7 años	USD	98.234	2.901	6.412
Nota 10 años	USD	100.383	2.827	8.534
Bono 20 años	USD	99.609	3.274	14.618
Bono 30 años	USD	96.211	3.066	19.857

Curva Soberana - Estados Unidos

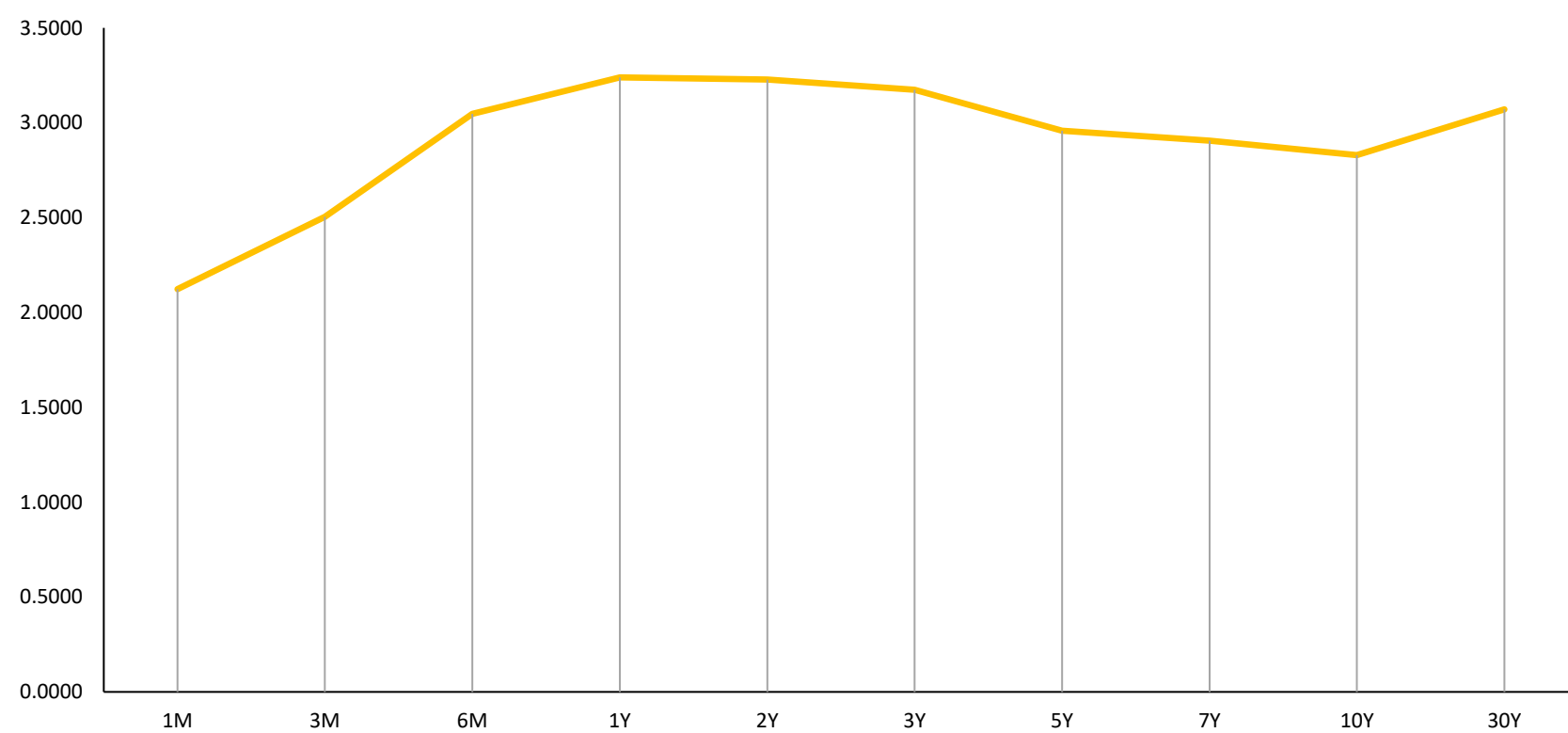

Fuente: Bloomberg

Trayectoria Índices a 7 Días

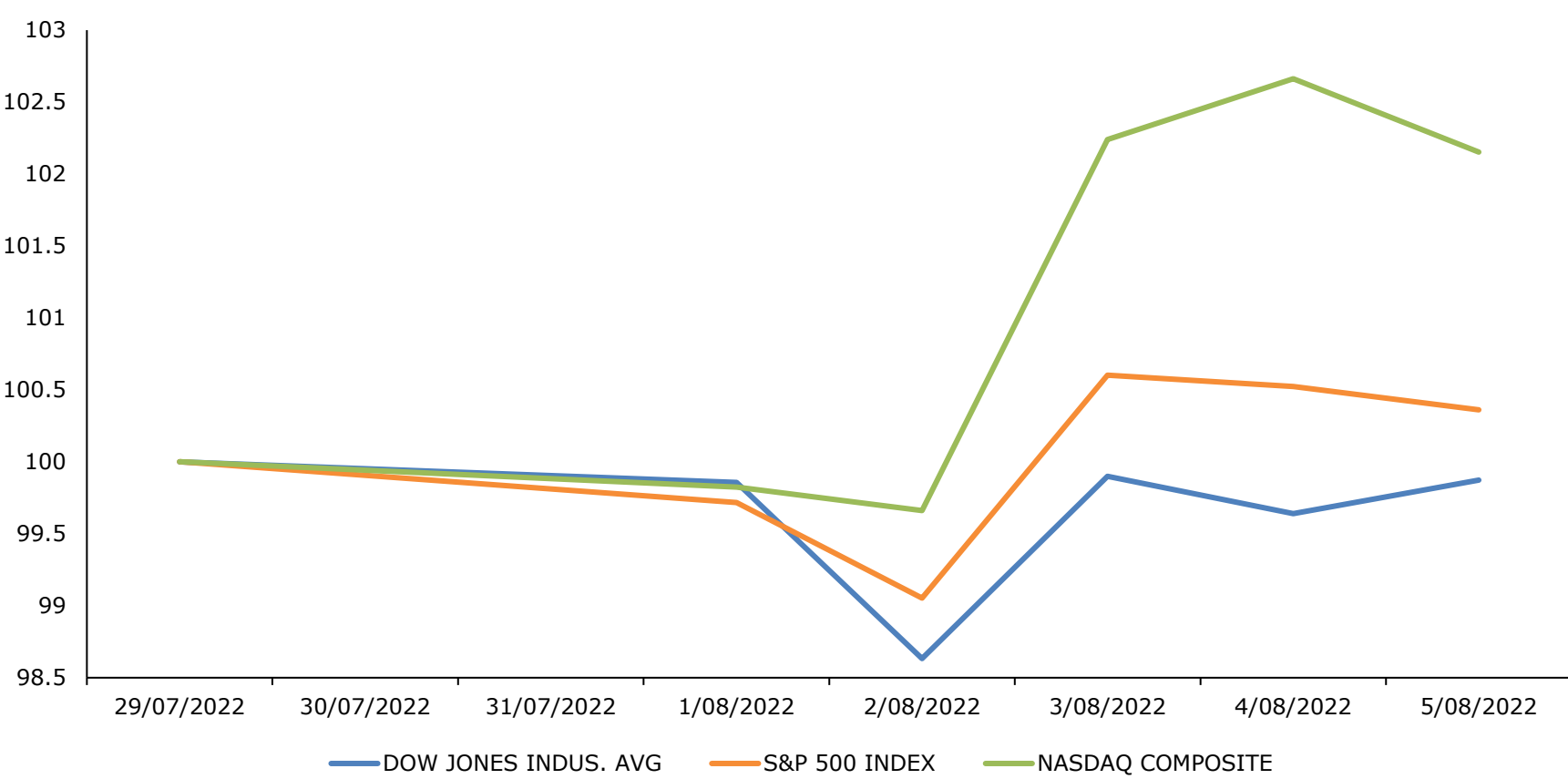

Fuente: Bloomberg

Base: 29/07/2022 =100

Principales ETF's

Instrumento	Moneda	Precio	1D	5D	YTD
▼ SPDR S&P 500 ETF	USD	413.47	-0.17%	0.36%	-12.95%
▲ ISHARES MSCI EME	USD	40.06	0.10%	0.25%	-17.99%
▼ ISHARES IBOXX HI	USD	78.04	-0.51%	-0.19%	-10.31%
▲ SPDR-FINL SELECT	USD	33.69	0.72%	-0.06%	-13.73%
▼ VANECK GOLD MINE	USD	26.28	-0.57%	0.04%	-17.95%
▲ ISHARES RUSSELL	USD	190.8	0.77%	1.90%	-14.23%
▼ SPDR GOLD SHARES	USD	165.29	-1.12%	0.73%	-3.32%
▼ ISHARES 20+ YEAR	USD	116.47	-2.38%	-0.82%	-21.40%
▼ INVESCO QQQ TRUS	USD	321.75	-0.82%	1.99%	-19.13%
▲ ISHARES BIOTECHN	USD	131.44	0.97%	5.93%	-13.88%
▲ SPDR-ENERGY SEL	USD	73.08	1.98%	-6.81%	31.68%
▼ PRO ULTRA VIX ST	USD	9.88	-3.33%	-4.26%	-20.51%

*Leyenda: Variación 1D: 1 Día; 5D: 5 Días; YTD: Var.% 31/12/20 a la fecha

Mejores y Peores Rendimientos S&P 500 a 7 Días

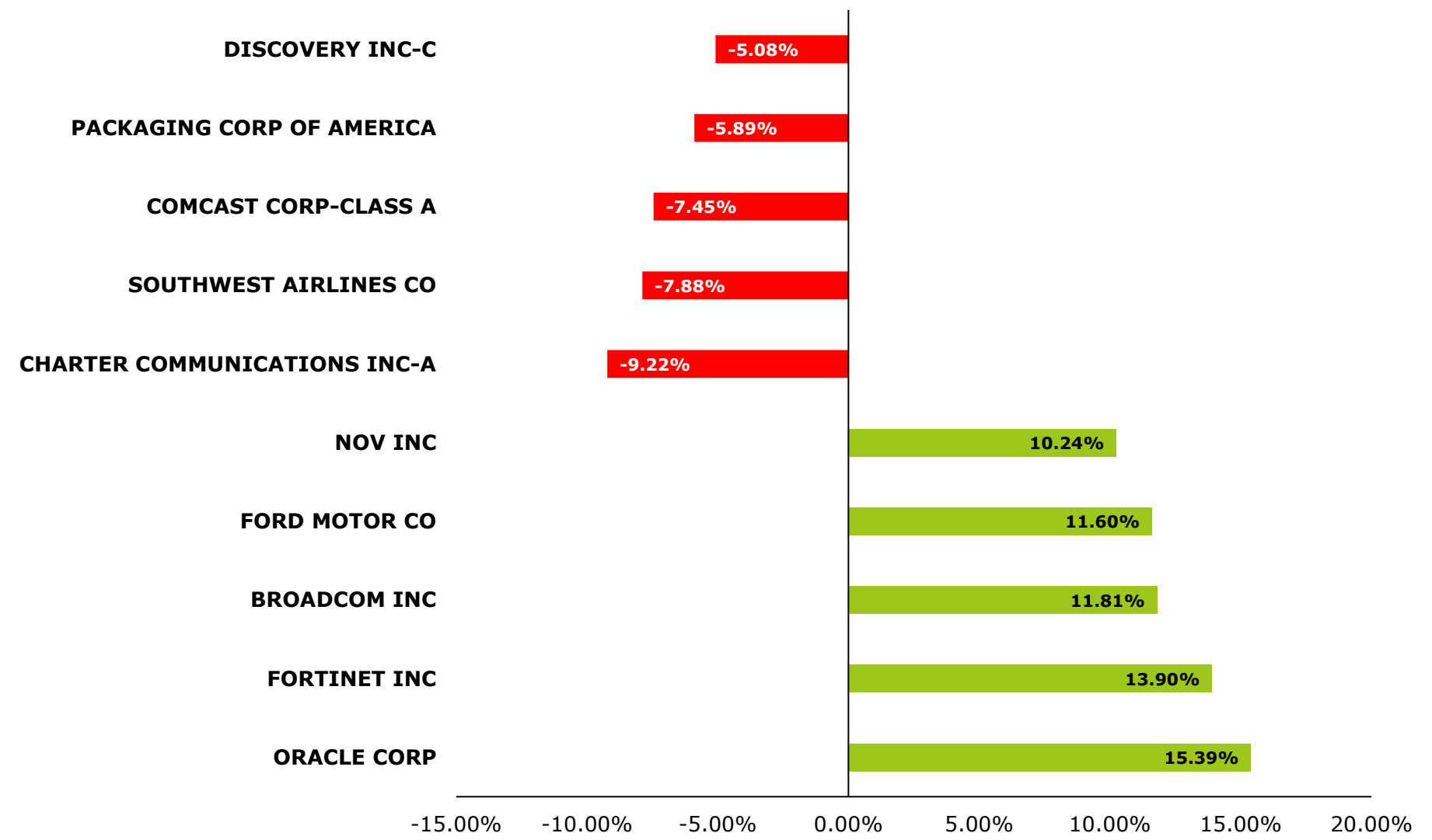

Fuente: Bloomberg

Tasa de Inflación % (5 años) - Estados Unidos

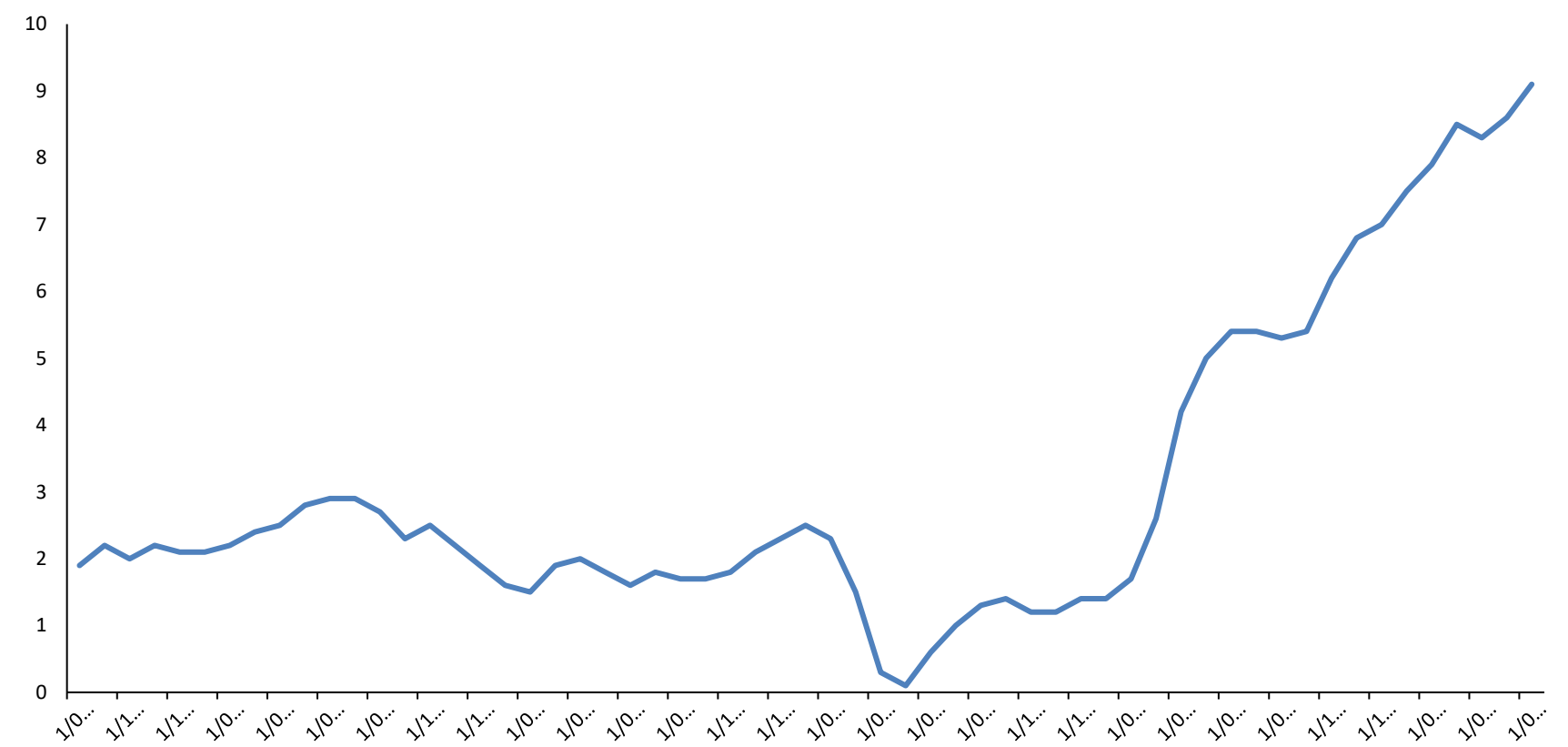

Fuente: Bloomberg

Trayectoria VIX ETF (3 Meses)

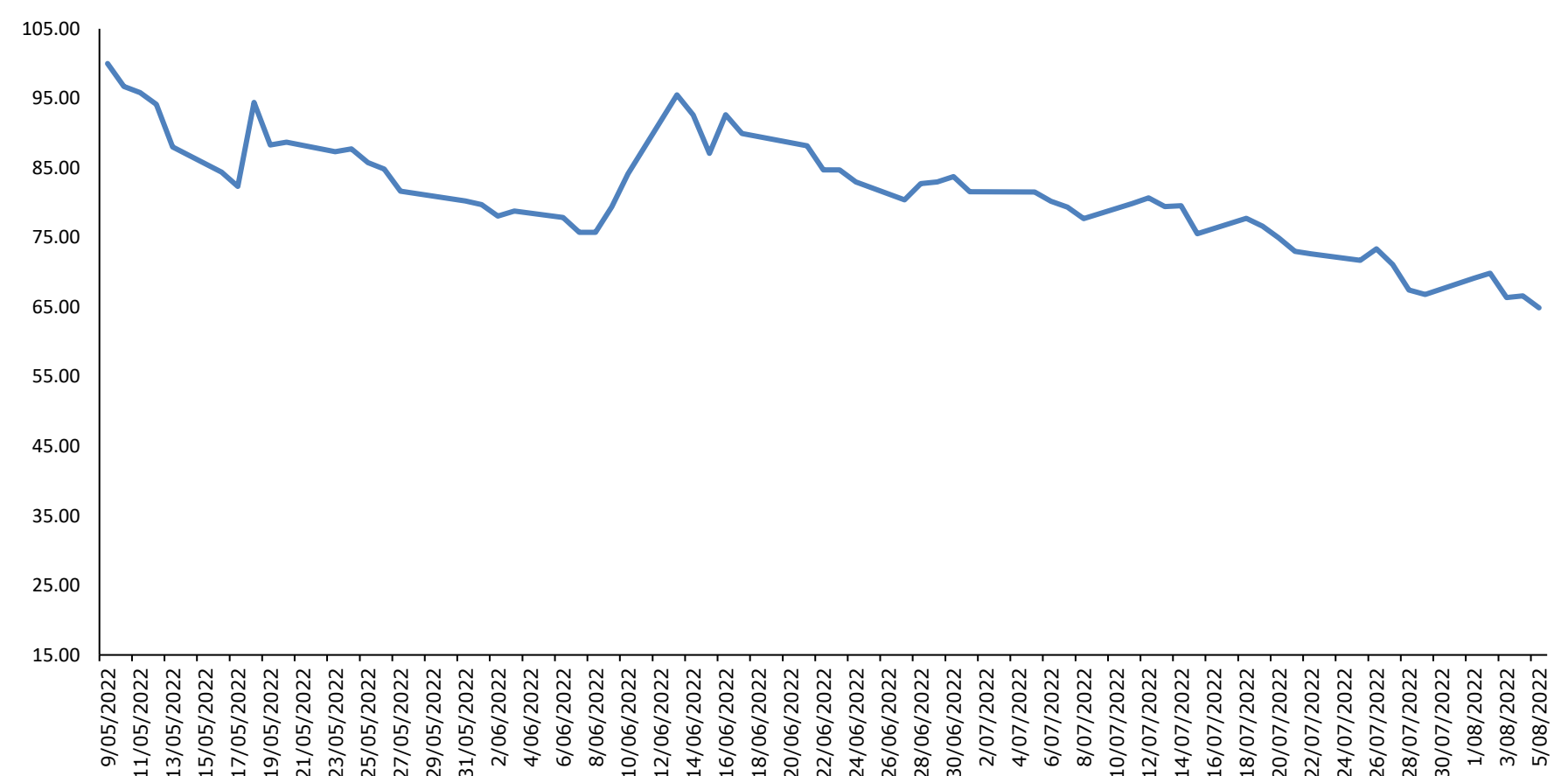

Fuente: Bloomberg

Base: 05/09/2022 =100

**Representa la inversa de la percepción al riesgo

Instrumento	Moneda	Precio	1D	5D	YTD
▲ UNITED STATES OI	USD	71.54	0.01%	-8.34%	31.60%
▲ ISHARES MSCI BRA	USD	29.75	1.50%	0.25%	5.99%
▲ SPDR OIL&GAS EXP	USD	129.06	3.07%	-0.19%	34.62%
▼ SPDR-UTIL SELECT	USD	74.23	-0.36%	-0.06%	3.70%
▲ ISHARES US REAL	USD	98.55	0.28%	0.04%	-15.15%
▲ SPDR S&P BIOTECH	USD	92.3	4.05%	1.90%	-17.56%
▼ ISHARES IBOXX IN	USD	113.02	-1.35%	0.73%	-14.71%
▼ ISHARES JP MORGAN	USD	88.47	-0.20%	-0.82%	-18.88%
▲ REAL EST SEL SEC	USD	43.72	0.32%	1.99%	-15.61%
▼ ISHARES CHINA LA	USD	30.14	-1.12%	5.93%	-17.61%
▼ SPDR-CONS STAPLE	USD	74.64	-0.23%	-6.81%	-3.20%
▼ V/E JR GLD MINER	USD	33.74	-0.94%	-4.26%	-19.53%

*Leyenda: Variación 1D: 1 Día; 5D: 5 Días; YTD: Var.% 31/12/20 a la fecha

EUROPA

STOXX 600

El índice paneuropeo STOXX 600 termina con un rendimiento semanal negativo de -0.59% en moneda local, y rendimiento ajustado en dólares de -0.95%. Inició su semana con índices negativos debido al pesimismo sentido por los inversionistas con respecto a la recesión. Además el sector de actividad manufacturera ha tenido una semana desalentadora, mientras que el sector energético registró caídas del 1.5% luego de que el petróleo cotizara menos. Durante la semana, se estimó que el precio del crudo seguirá disminuyendo durante este trimestre y los conflictos geopolíticos afectaron negativamente a los índices. Sin embargo, terminando la semana los índices tuvieron ganancias tras el reporte de aumento de 50 puntos básicos del Banco de Inglaterra sobre su tasa de intereses. Por otro lado, el banco canadiense terminó la semana con una caída de sus acciones de 3.7%. El día de hoy, el índice terminó con un rendimiento de -0.76%.

Mejores y Peores Rendimientos a 7 Días - STOXX 600

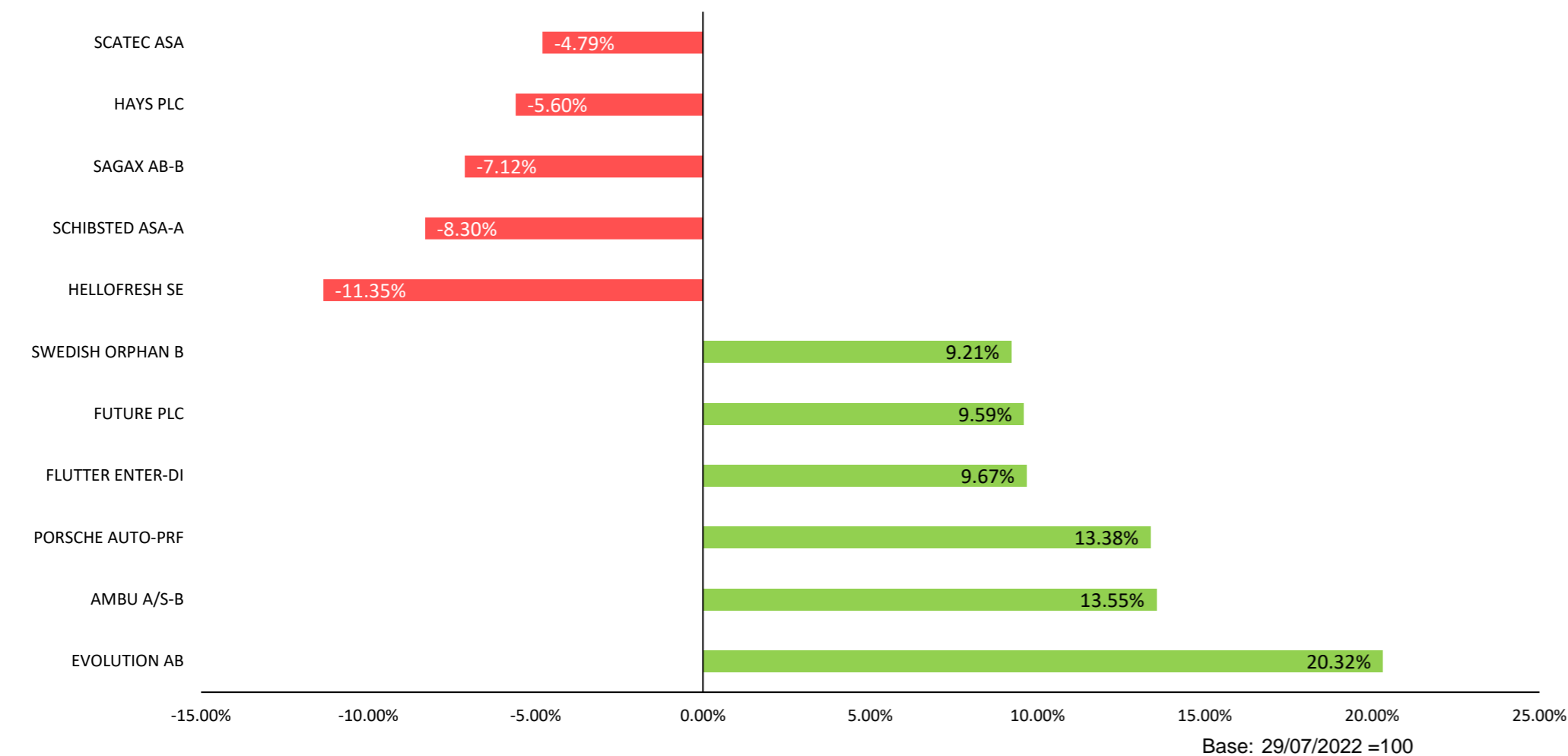

Fuente: Bloomberg

Mejores y Peores Rendimientos a 7 Días - DAX

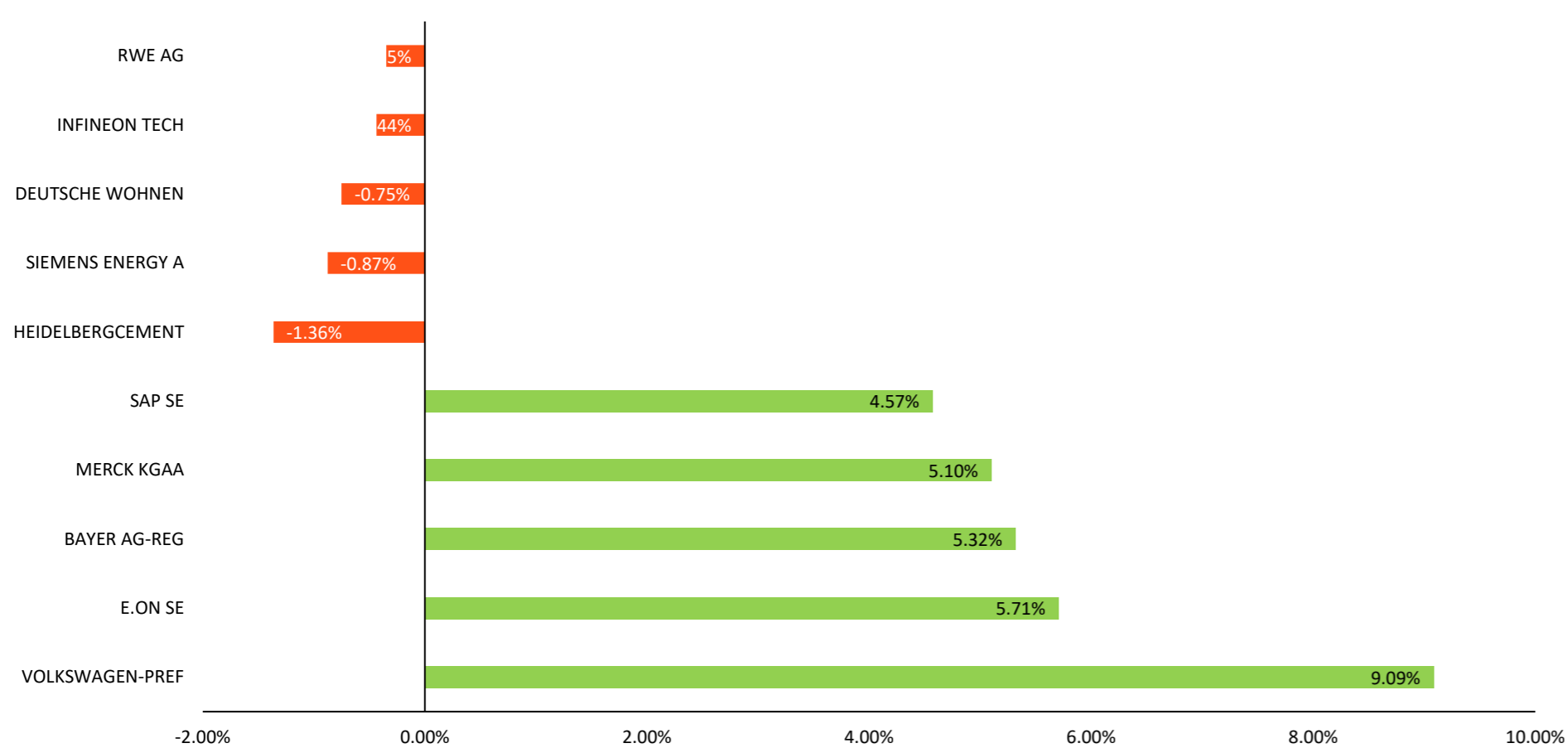

Fuente: Bloomberg

Trayectoria de los Índices a 7 Días

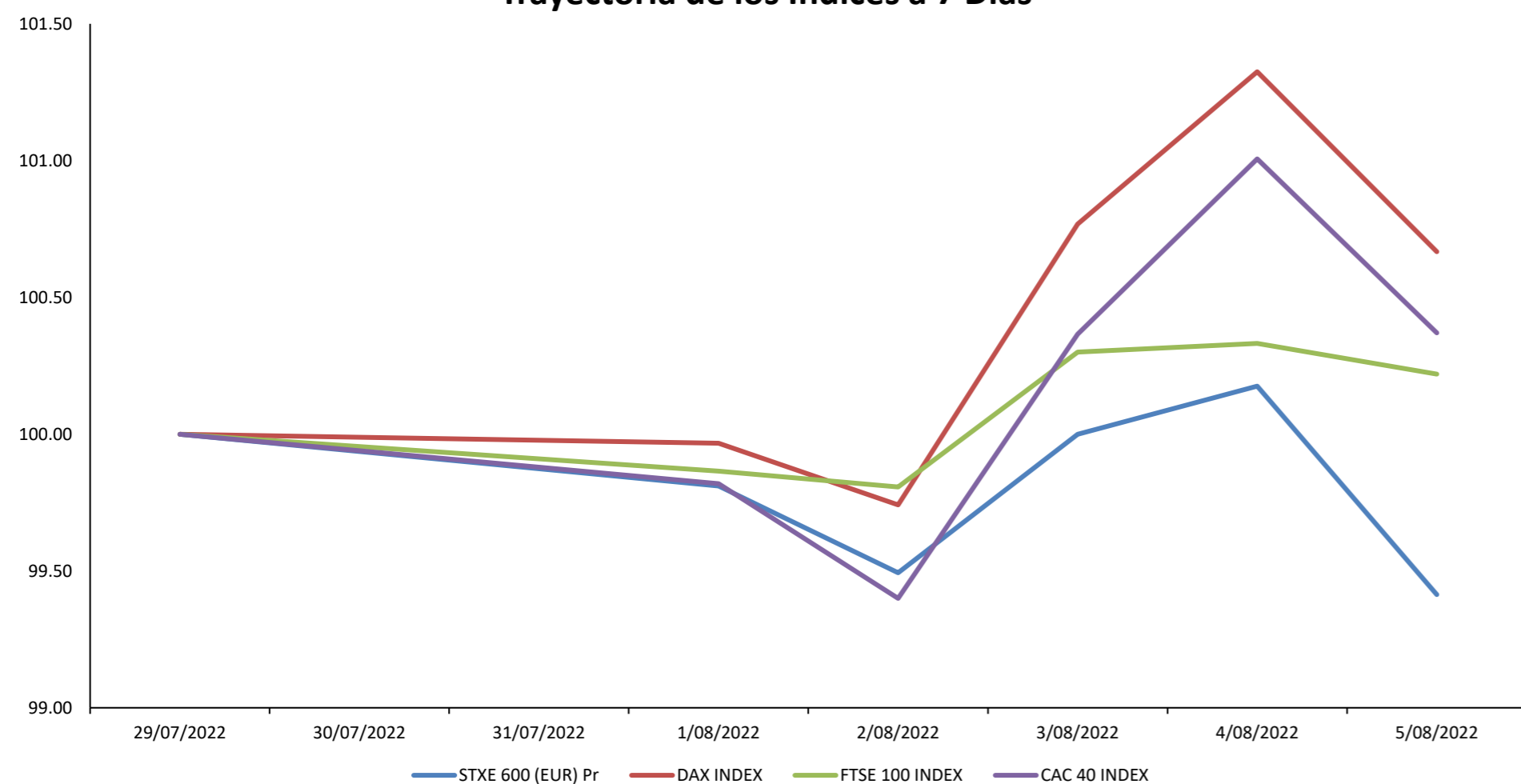

Fuente: Bloomberg

Alemania



El índice alemán DAX termina con un rendimiento semanal positivo de +0.67% en moneda local, y rendimiento ajustado en dólares de +0.31%. Inició su semana con rendimientos negativos tras la publicación de datos débiles del sector Retail alemán y por el incremento de las tasas de interés del Banco de Inglaterra. Los siguientes días el conflicto geopolítico entre China y Estados Unidos influyó en el índice de manera negativa, además por las expectativas sobre la inflación. Terminando la semana el índice tuvo ganancias, sobre todo por el incremento de más de 13% de las acciones de Zalando SA, luego de que hayan proyectado más ganancias netas para el segundo semestre del año. El día de hoy el índice cerró con un rendimiento negativo de -0.65%.

Reino Unido



El índice inglés FTSE 100 termina con un rendimiento semanal positivo de +0.22% en moneda local, y rendimiento ajustado en dólares negativo de -0.59%. Esta situación está en línea con las pérdidas que vienen teniendo en el presente trimestre. Inició su semana con rendimientos negativos por el pesimismo después de la publicación de la data manufacturera europea y el PMI del Reino Unido. El martes se mantuvo a la baja, por los conflictos entre China y Estados Unidos. Durante el jueves, subió debido a los incrementos en el precio de la energía para hogares, y a la decisión de que dichos precios serán evaluados trimestralmente para disminuir su volatilidad. El día de hoy cierra la semana con un rendimiento negativo de -0.11%.

Francia

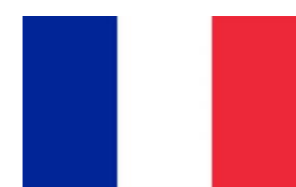

El índice francés CAC 40 termina con un rendimiento semanal positivo de +0.37% en moneda local, y rendimiento ajustado en dólares de +0.01%. Su semana inició a la baja, tras el pésimo desempeño de la zona Euro del sector manufacturero, sobre todo las empresas TotalEnergies y CGC. Al martes, el índice francés sufrió una caída después de que las empresas LVMH y Kering hayan tenido pérdidas de 1.8% y 1.5%, respectivamente. Esto, debido a que ambas poseen una significativa parte de sus ingresos en China. El día jueves, el mercado francés tuvo rendimientos positivos porque el Banco Central emitió bonos para el año 2032 a una tasa 1.43%. El índice cierra a día de hoy con un rendimiento negativo de -0.63%.

Trayectoria Divisas a 7 Días

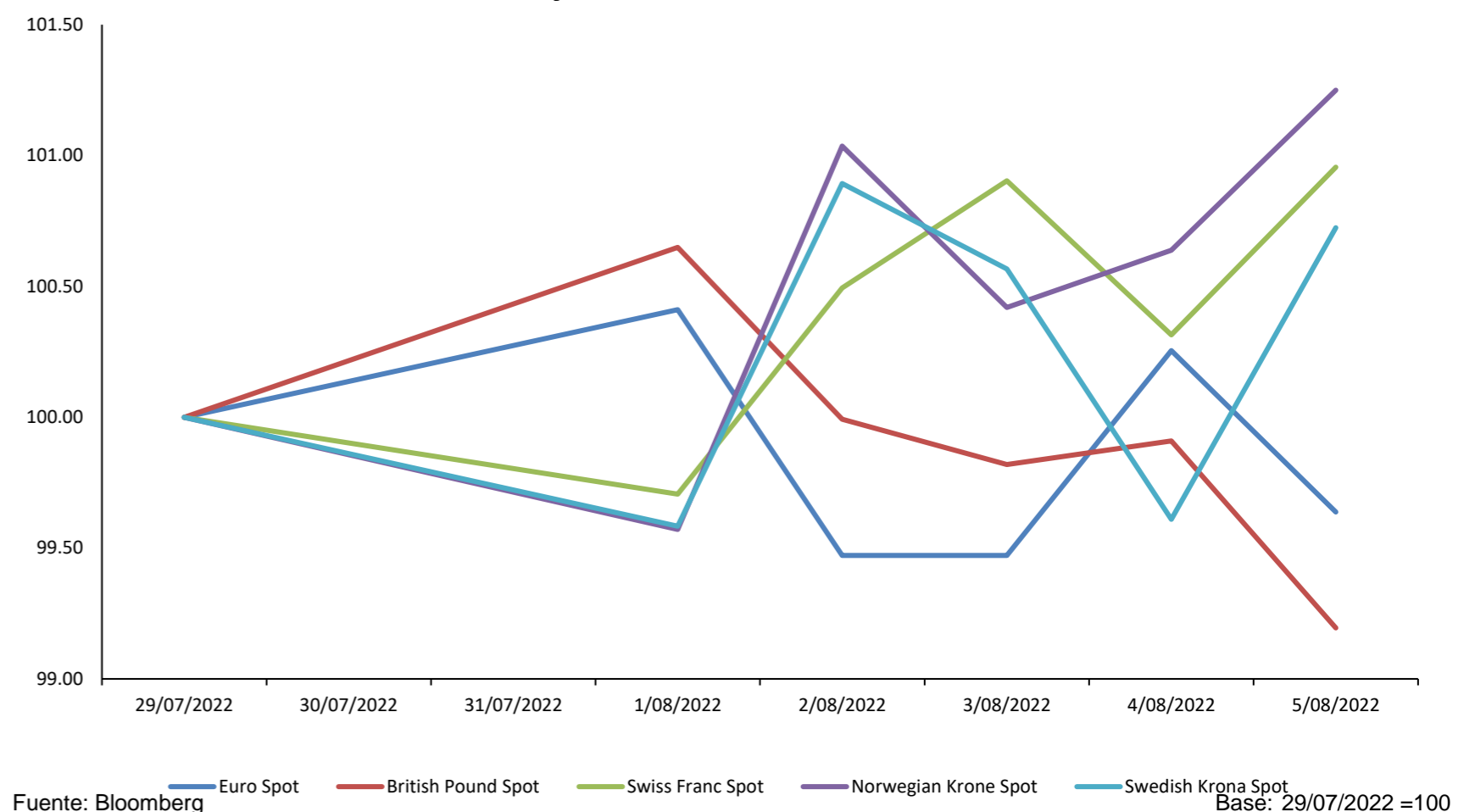

Fuente: Bloomberg

Tasa de Inflación BCE (5 Años)

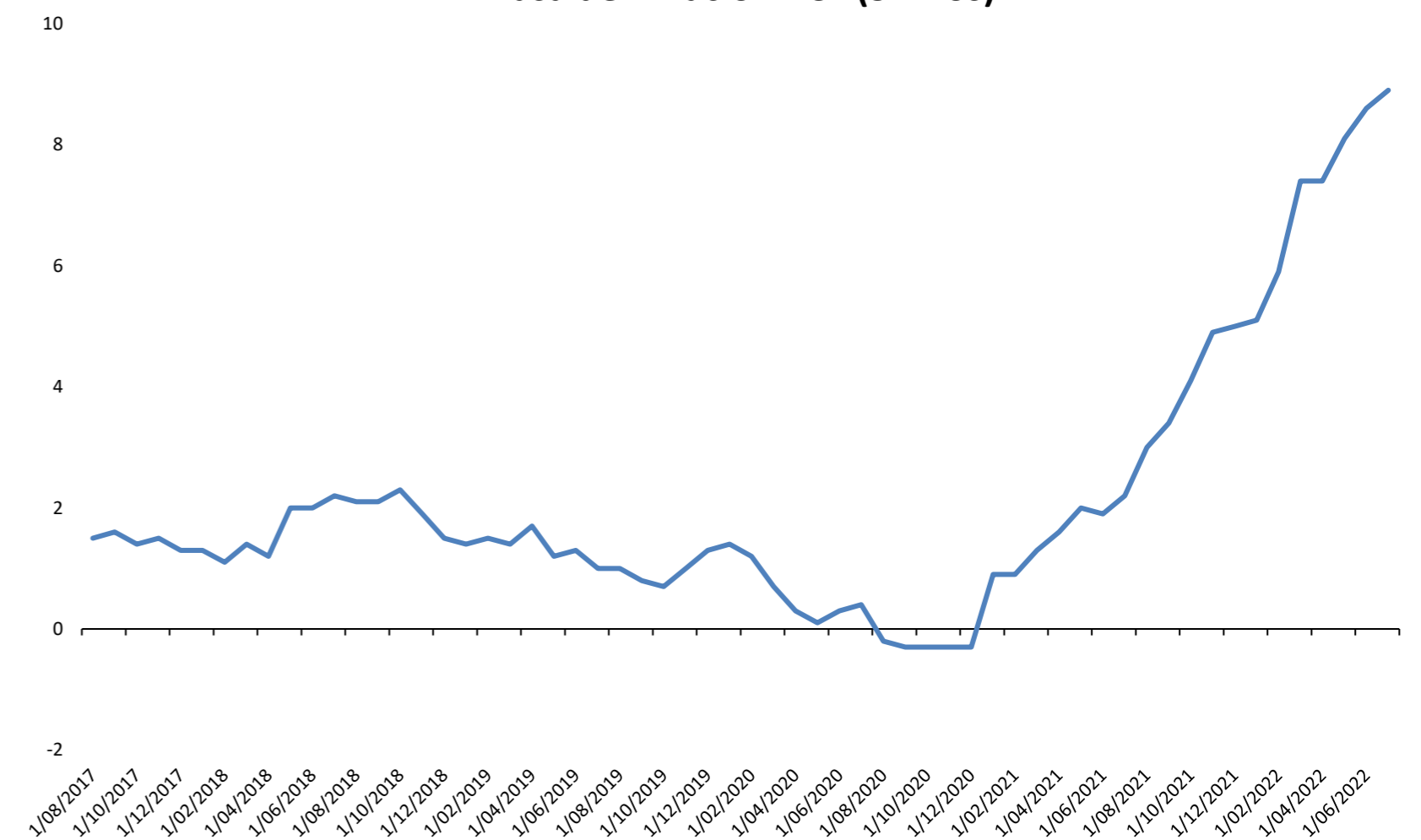

Fuente: Bloomberg

Coordinador Laboratorio de Mercado de Capitales: Javier Penny
 Apoyo: Fabrizio Lavallo, Mariafé Urrutia, Maciell Esquerre, Miguel Solimano
 email: pulsobursatil@ulima.edu.pe
 facebook: www.facebook.com/pulsobursatil.ul

ASIA - PACÍFICO

China



El mercado bursátil chino termina con rendimiento semanal de -0.81% en moneda local, y rendimiento ajustado en dólares de -1.06%. Comenzó su semana al alza gracias a la decisión del gobierno chino en dar prioridad a las operaciones con más estabilidad en el mercado de capitales. No obstante, la visita de Nancy Pelosi a Taiwán puso tensión en el mercado, llevándolo a la baja. Cierra su semana al alza luego de que la situación en Taiwán se haya tranquilizado.

Trayectoria Índices a 7 Días

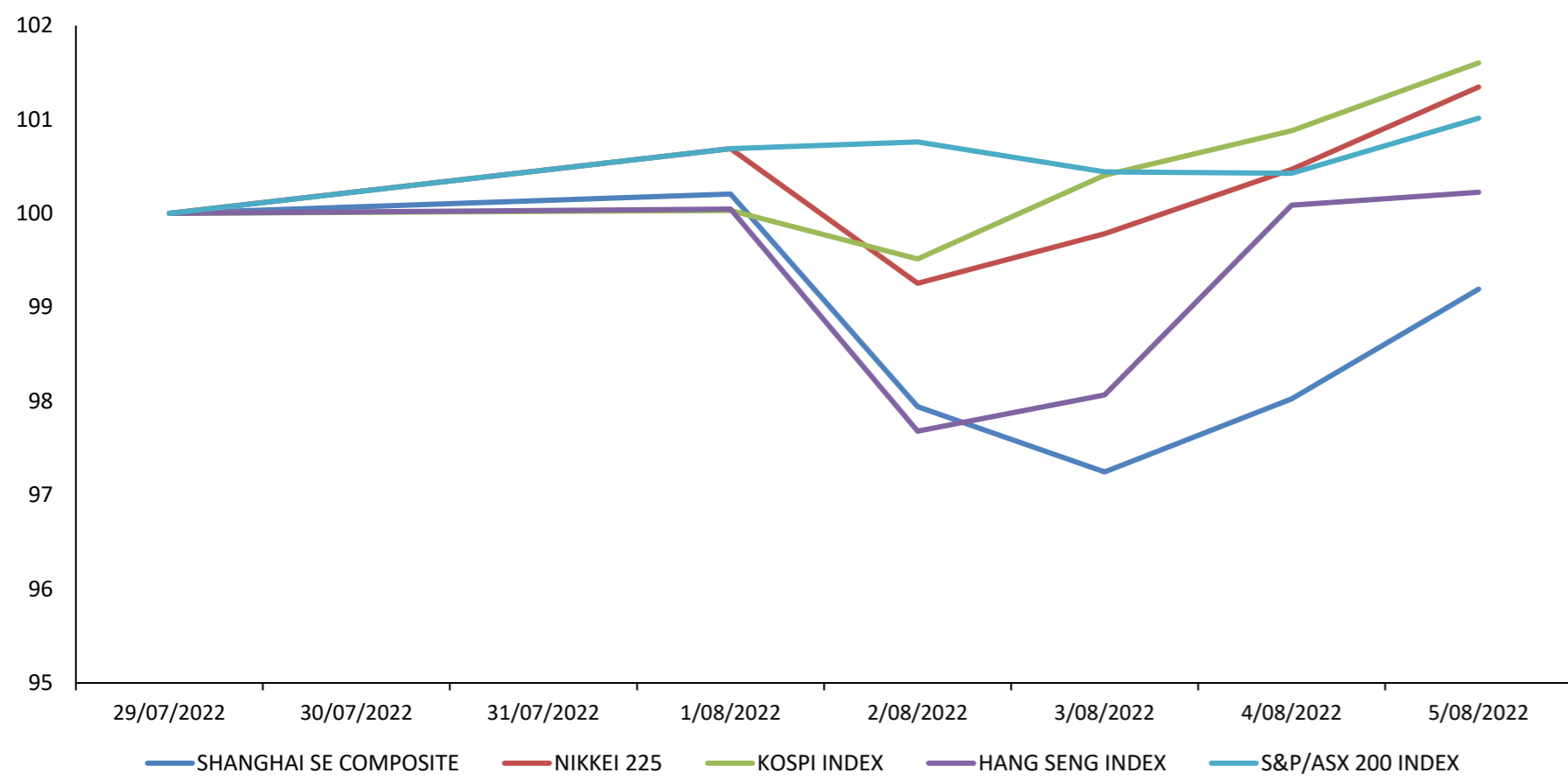

Fuente: Bloomberg

Base: 29/07/2022 = 100

Mejores y Peores Rendimientos a 7 Días - CSI 300

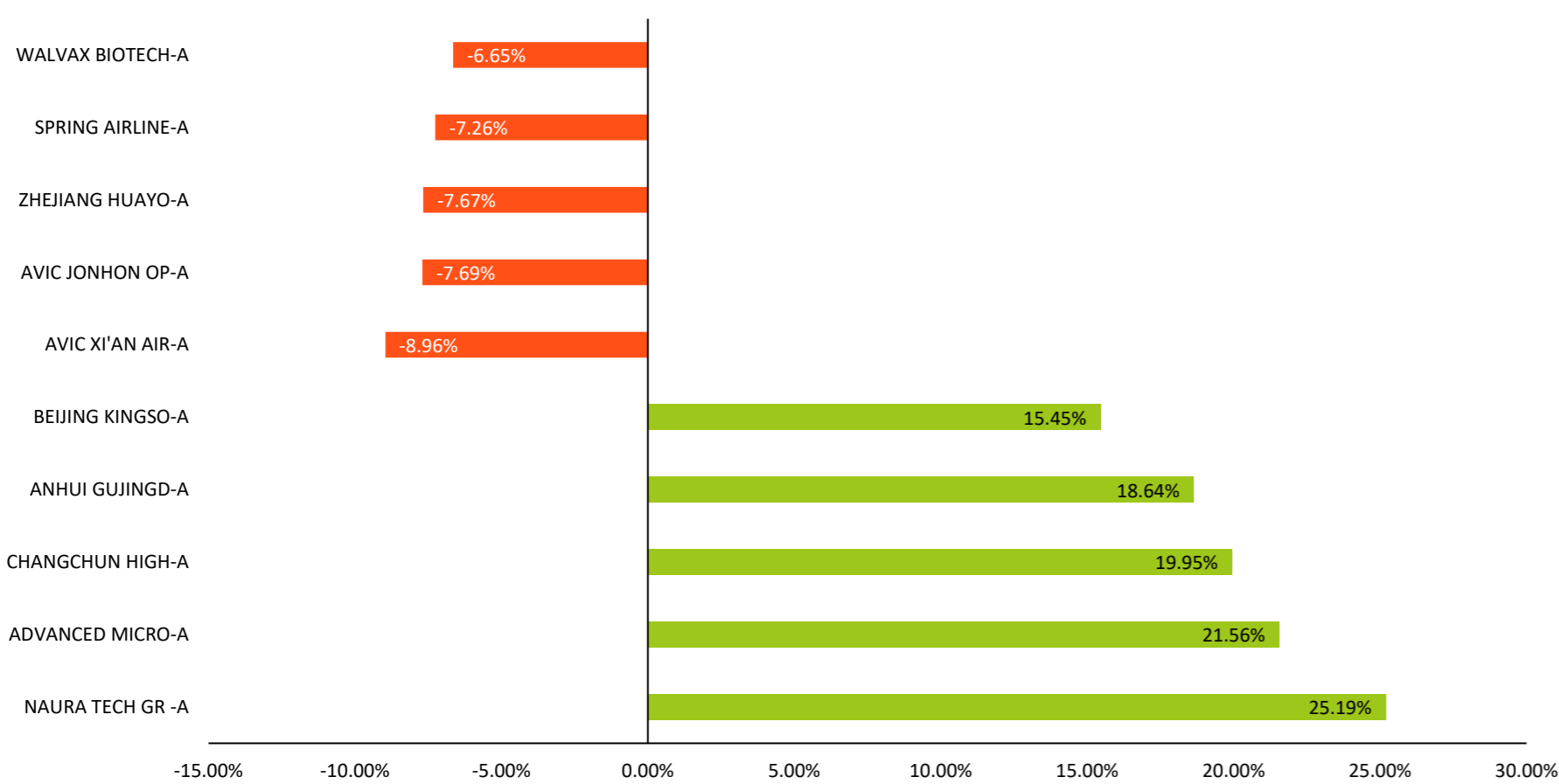

Fuente: Bloomberg

Base: 29/07/2022 = 100

Shanghai Composite Sectorial a 7 Días

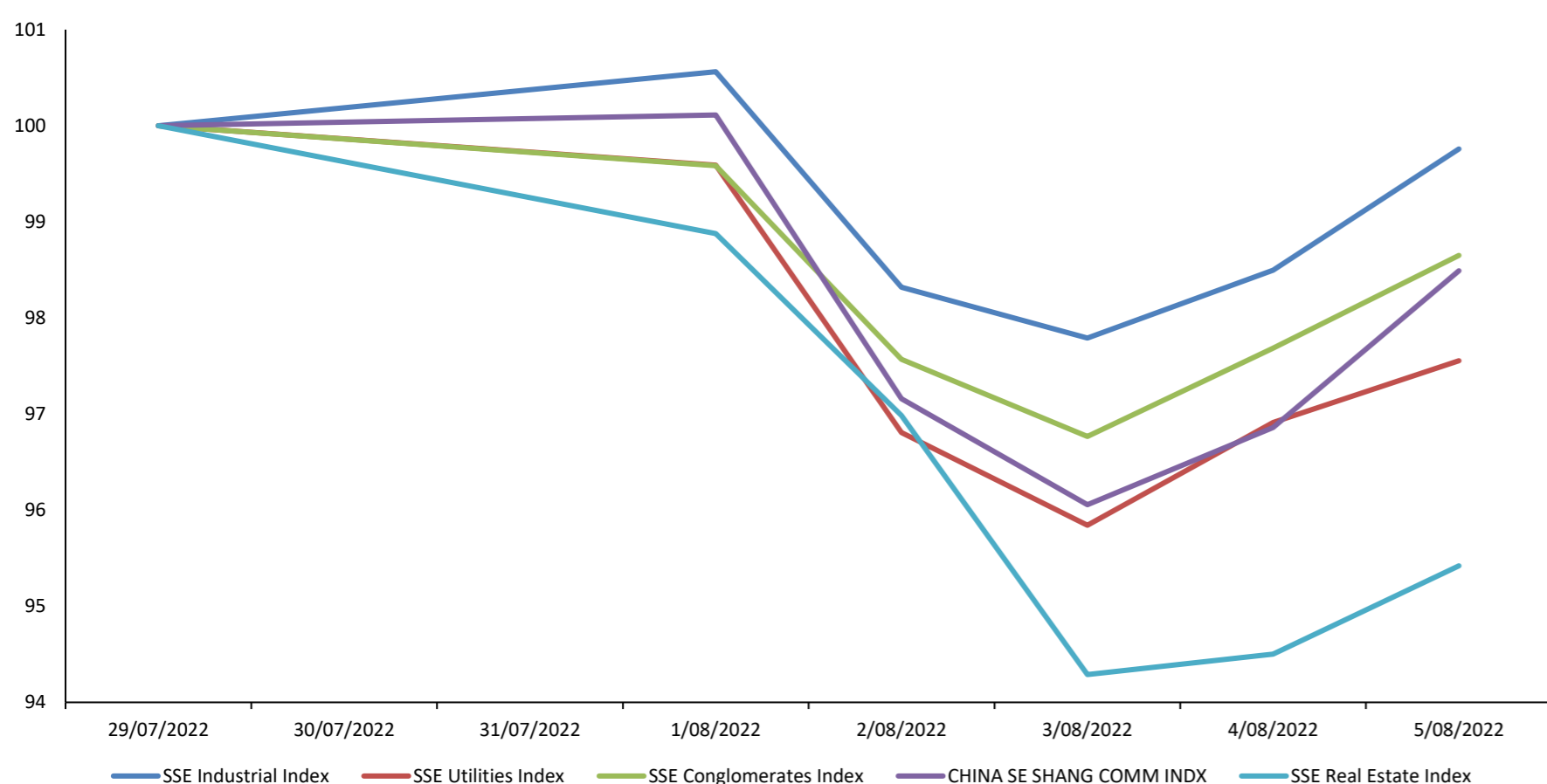

Fuente: Bloomberg

Base: 29/07/2022 = 100

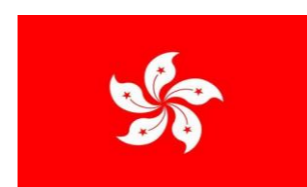

Hong Kong

El mercado bursátil de Hong Kong termina con rendimiento semanal de +0.23% en moneda local, y rendimiento ajustado en dólares de +0.23%. Partió su semana sin cambios en un contexto donde cayó Alibaba Group, siendo esta una de las últimas empresas que enfrenta riesgos de expulsión por parte del mercado americano. Sin embargo, el incremento de las tensiones entre China y Estados Unidos debido a Taiwán golpearon el sentimiento del martes. Acaba su semana al alza gracias a las expectativas de alta competencia entre las acciones chinas de chips.

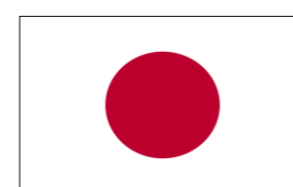

Japón

El mercado bursátil japonés termina con rendimiento semanal de +1.35% en moneda local, y rendimiento ajustado en dólares de +0.04%. Comenzó su semana en terreno positivo gracias a los resultados corporativos optimistas de las principales empresas nacionales. No obstante, resultados corporativos mixtos y el aumento del riesgo sobre una recesión global lo llevaron a la baja. Termina su semana al alza, en un contexto donde el yen se había devaluado ante la espera de los resultados laborales estadounidenses.

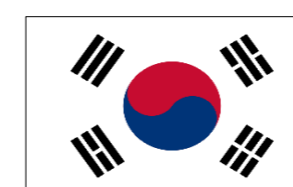

Corea del Sur

El mercado bursátil surcoreano termina con rendimiento semanal de +1.60% en moneda local, y rendimiento ajustado en dólares de +1.69%. El lunes cerró al alza en un contexto con expectativas adversas al riesgo causado por indicadores económicos mixtos del país y a nivel mundial. La posibilidad de un aumento de tensiones entre China y Estados Unidos, además de una pequeña corrección después de una subida de la bolsa tras la publicación de los datos inflacionarios de Julio lo llevaron a la baja. Cierra su semana con ganancias ya la caída de los precios del petróleo hizo que las perspectivas de inflación fueran más positivas.



Australia

El mercado bursátil australiano termina con rendimiento semanal positiva de +1.01% en moneda local, y rendimiento ajustado en dólares de -0.04%. Gracias al repunte de las materias primas de la semana pasada, comenzó su semana al alza. La tendencia se mantuvo durante la semana gracias a que el Banco Central Australiano elevara la tasa de referencia de la manera esperada por el mercado. Cierra su semana al alza, demostrando fortaleza a pesar del peso de los temores ante una recesión sobre el mercado.

Trayectoria de Divisas a 7 Días

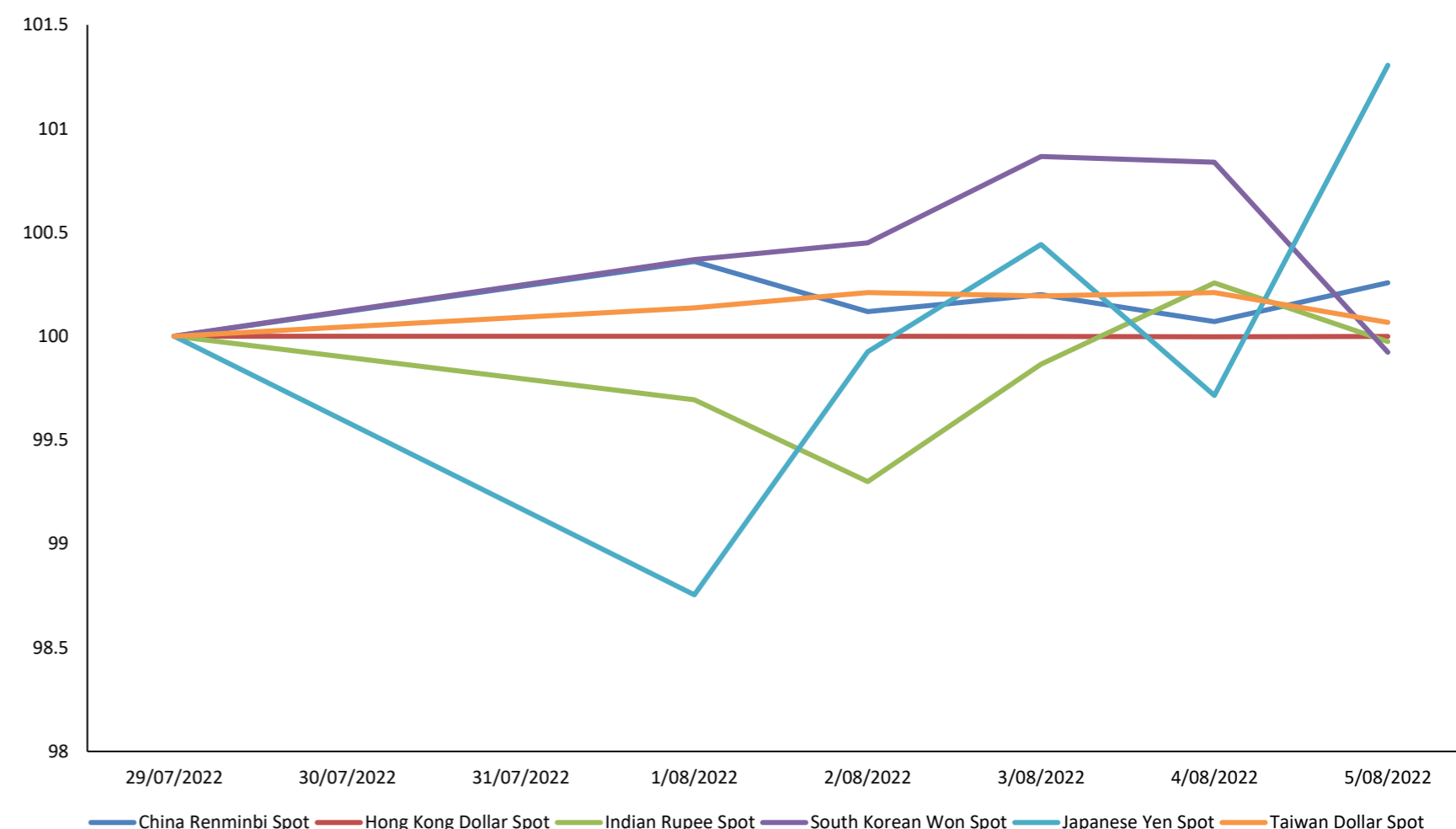

Fuente: Bloomberg

Base: 29/07/2022 = 100

Otros Índices

Instrumento	Precio	1D	5D	YTD
▲ BBG AP BANKS INDEX	160.93	0.72%	-0.40%	-9.97%
▲ BBG AP AUTO MANUFACTURER	290.97	0.73%	-0.40%	-12.97%
▲ BBG AP AUTO PTS & EQUIP	299.73	0.86%	-0.26%	-16.33%
▲ MSCI EM ASIA/INDUSTRIALS	126.85	1.30%	0.32%	-15.36%
▲ MSCI EM ASIA/FINANCIALS	310.21	1.16%	0.18%	-12.59%
▼ MSCI EM ASIA/COMM SVC	168.29	-0.48%	1.21%	-24.93%
▲ MSCI EM ASIA/MATERIALS	383.85	2.07%	1.41%	-17.30%
▼ MSCI EM ASIA/UTILITIES	196.5	-0.40%	0.93%	-3.90%
▲ MSCI EM ASIA/HEALTH CARE	858.88	1.89%	2.57%	-20.86%
▼ MSCI EM ASIA/ENERGY	703.78	-0.69%	-0.41%	0.74%
▼ MSCI EM ASIA/CONSUM DISC	541.03	-0.67%	1.69%	-16.27%
▲ MSCI EM ASIA/CONSUM STAP	504.93	0.67%	-0.14%	-12.12%
▲ MSCI EM ASIA/INFO TECH	860.56	2.18%	1.28%	-28.44%

Fuente: Bloomberg

Coordinador Laboratorio de Mercado de Capitales: Javier Penny
 Apoyo: Fabrizio Lavallo, Mariafé Urrutia, Maciel Esquerre, Miguel Solimano
 email: pulsobursatil@ulima.edu.pe
 facebook: www.facebook.com/pulsobursatil.ul.

Trayectoria del Crudo y Derivados a 7 Días

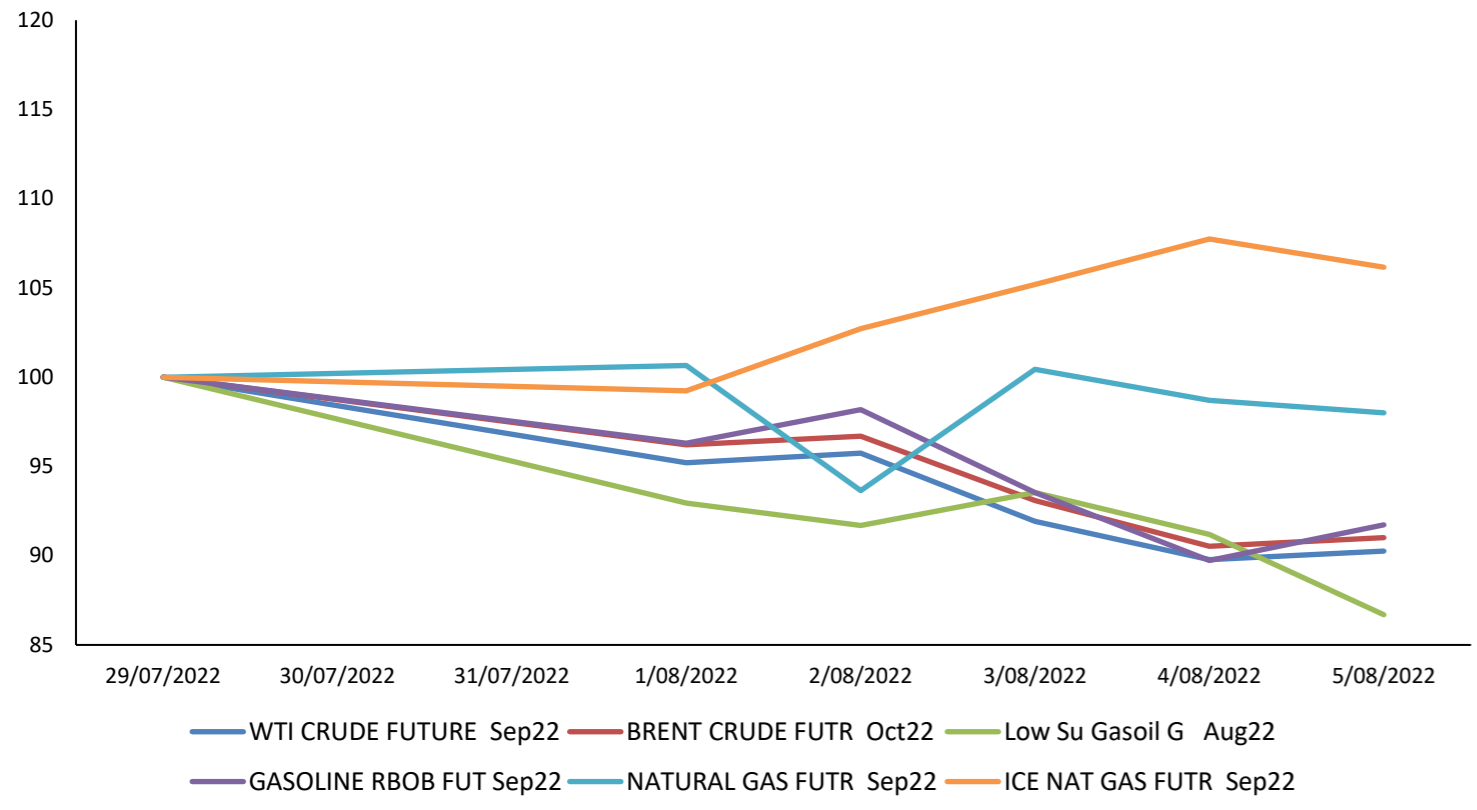

Fuente: Bloomberg Base: 29/07/2022 =100

Trayectoria del BGCI vs Bitcoin & Ethereum (7 Días)

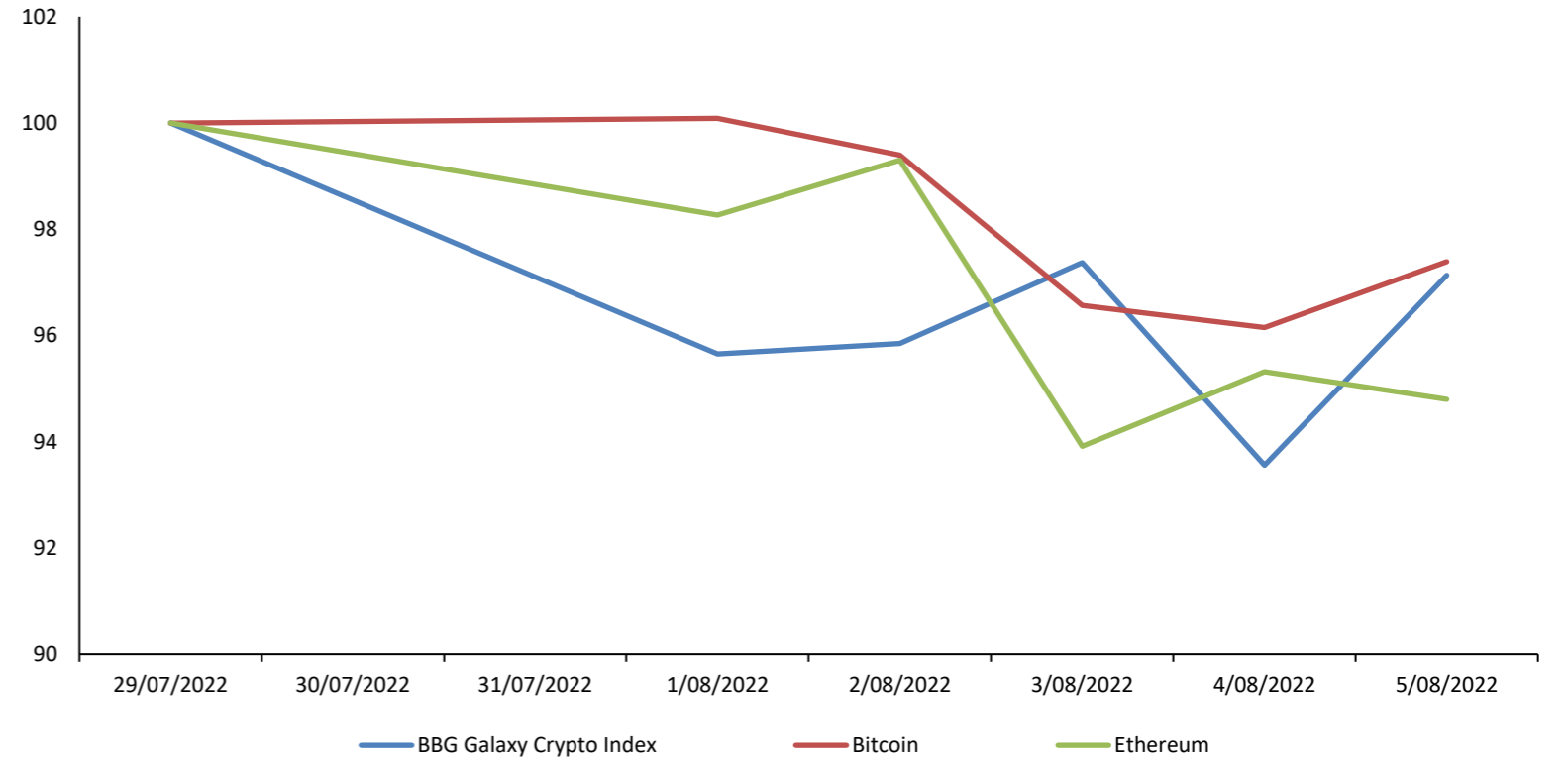

Fuente: Bloomberg Base: 29/07/2022 =100

Trayectoria de los Metales a 7 Días

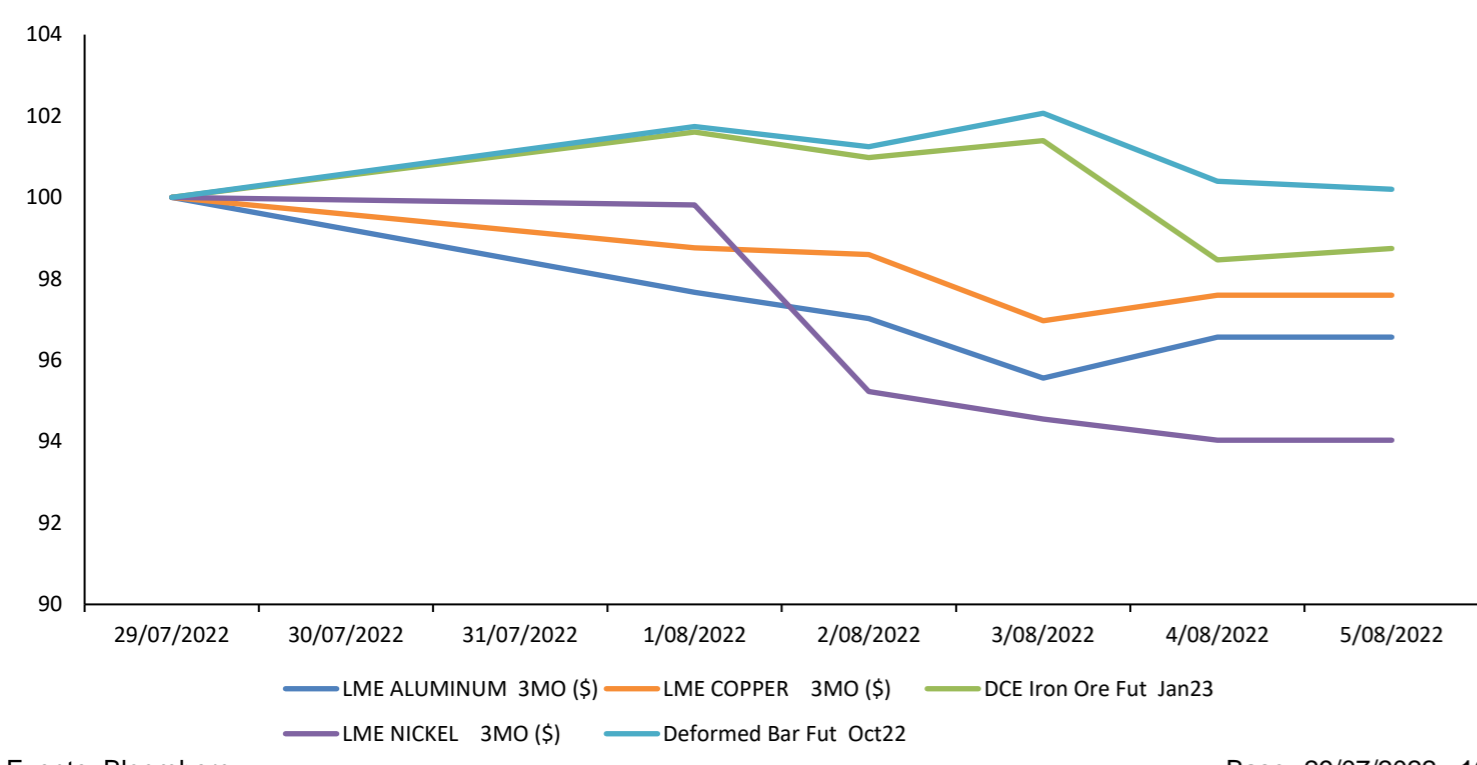

Fuente: Bloomberg Base: 29/07/2022 =100

Trayectoria de las Altcoins a 7 Días

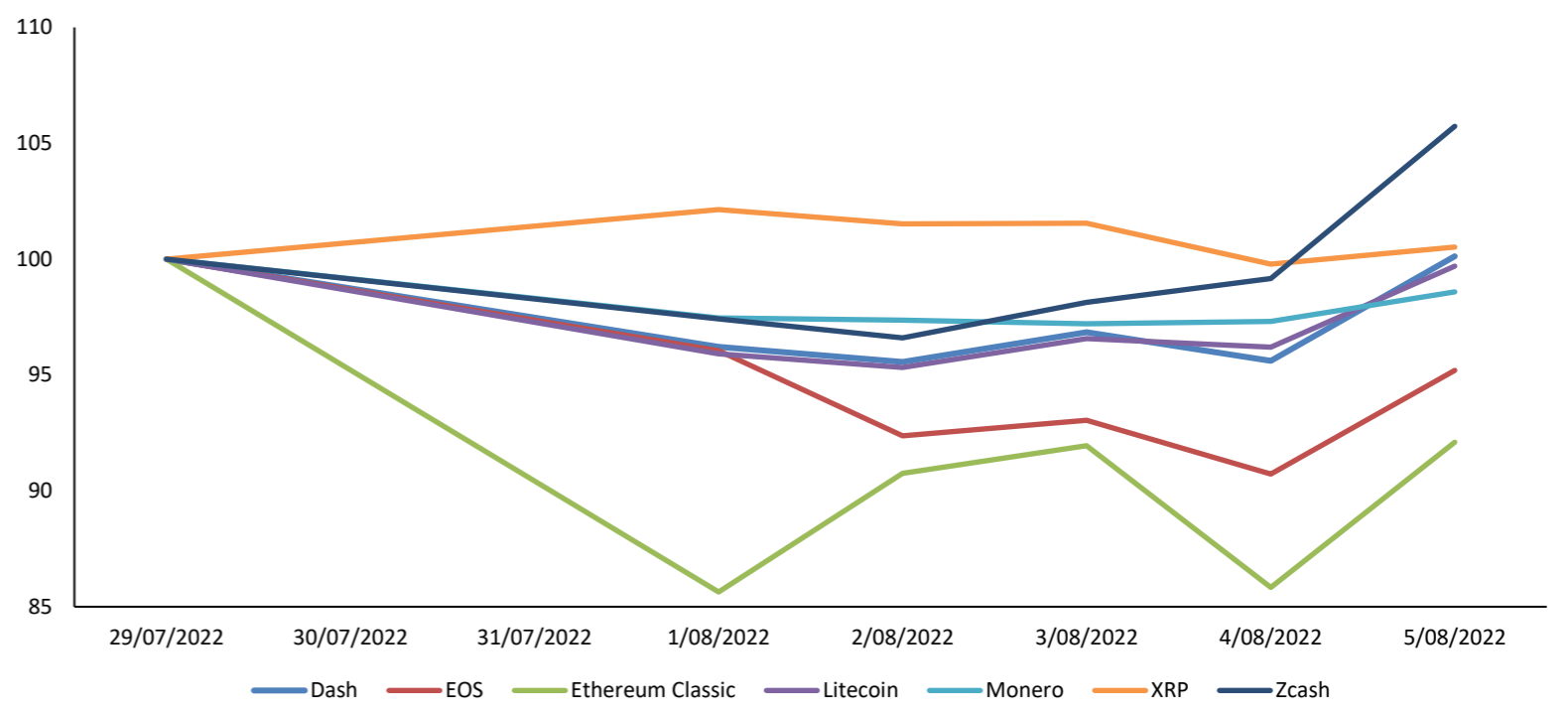

Fuente: Bloomberg Base: 29/07/2022 =100

Trayectoria de Metales Preciosos a 7 Días

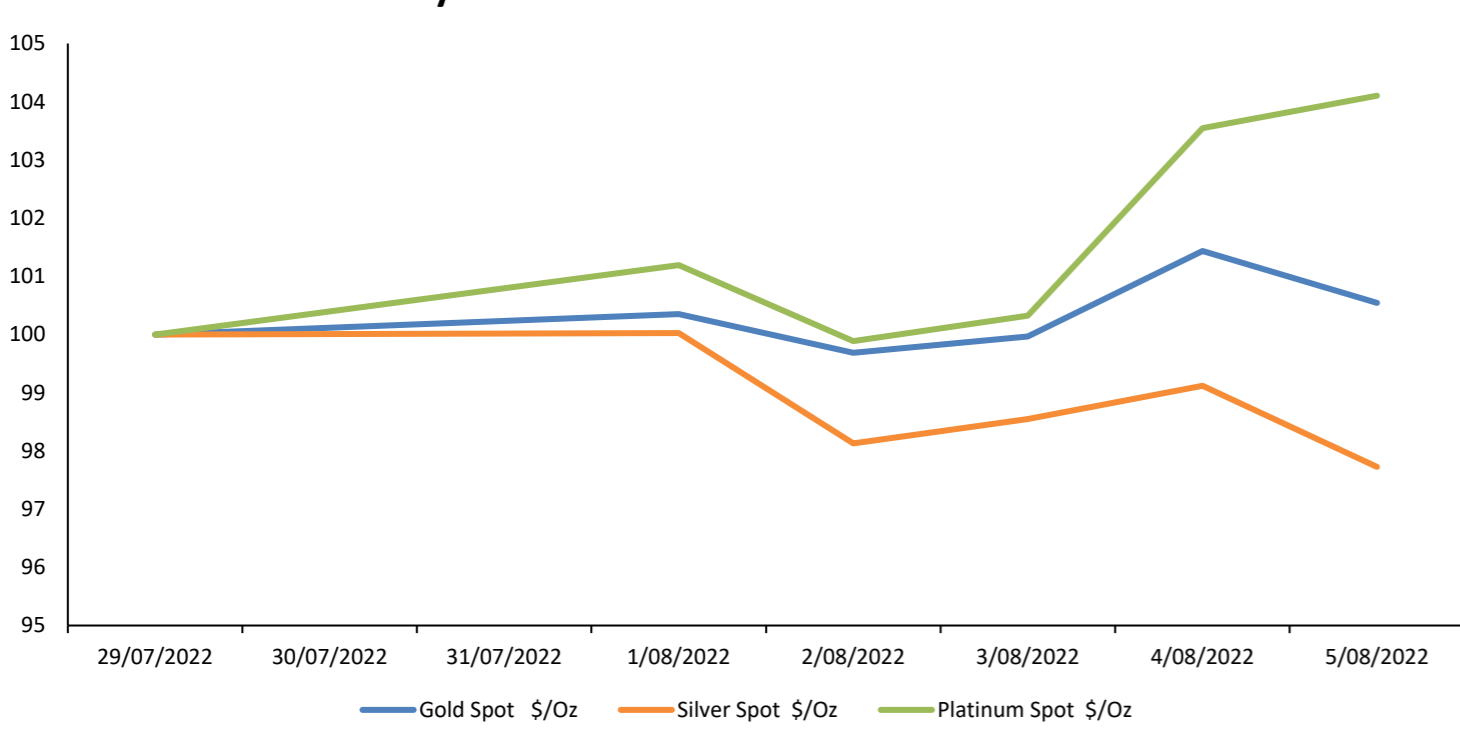

Fuente: Bloomberg Base: 29/07/2022 =100

Fluctuaciones Diarias de Bitcoin & Ethereum a 6 Meses (%)

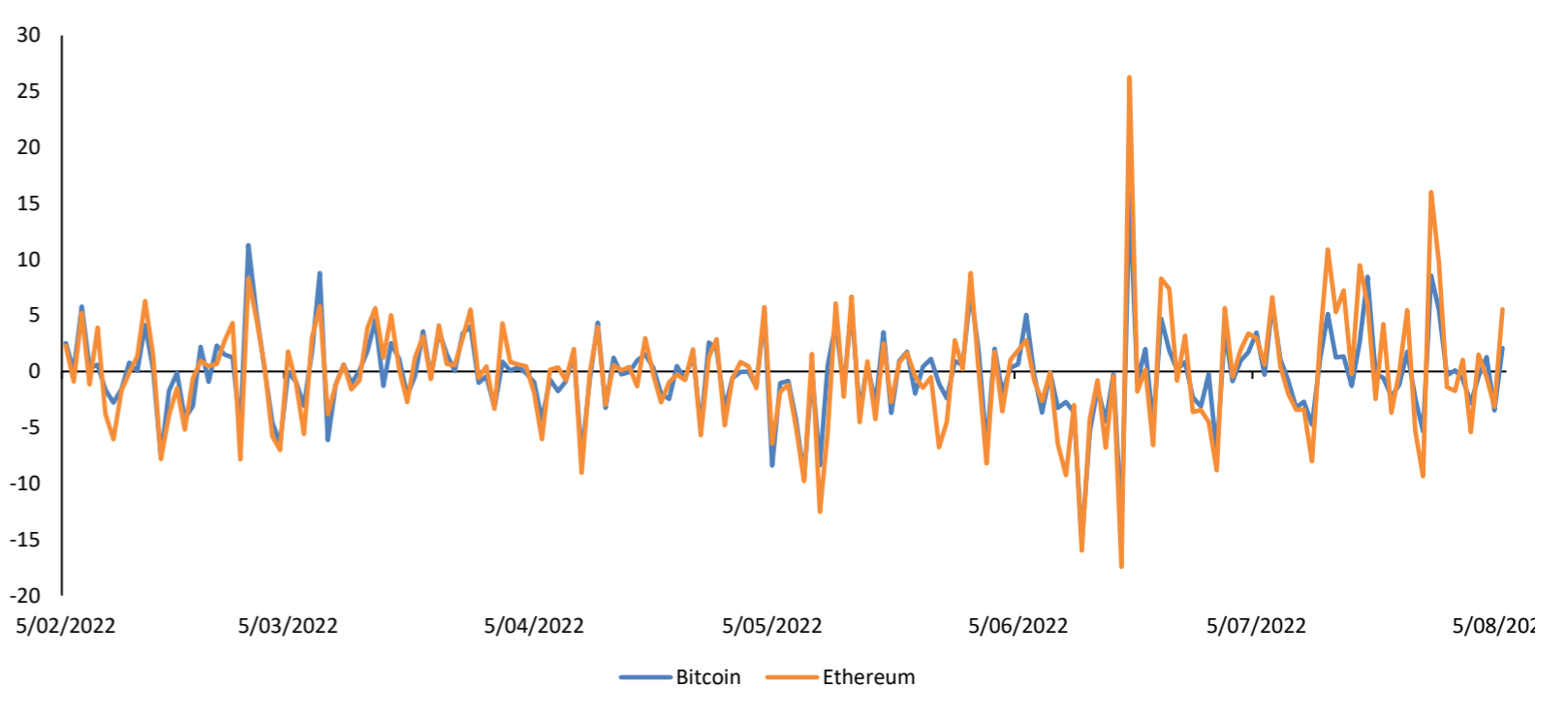

Base: 05/02/2022 =100

Trayectoria de Commodities Agrícolas a 7 Días

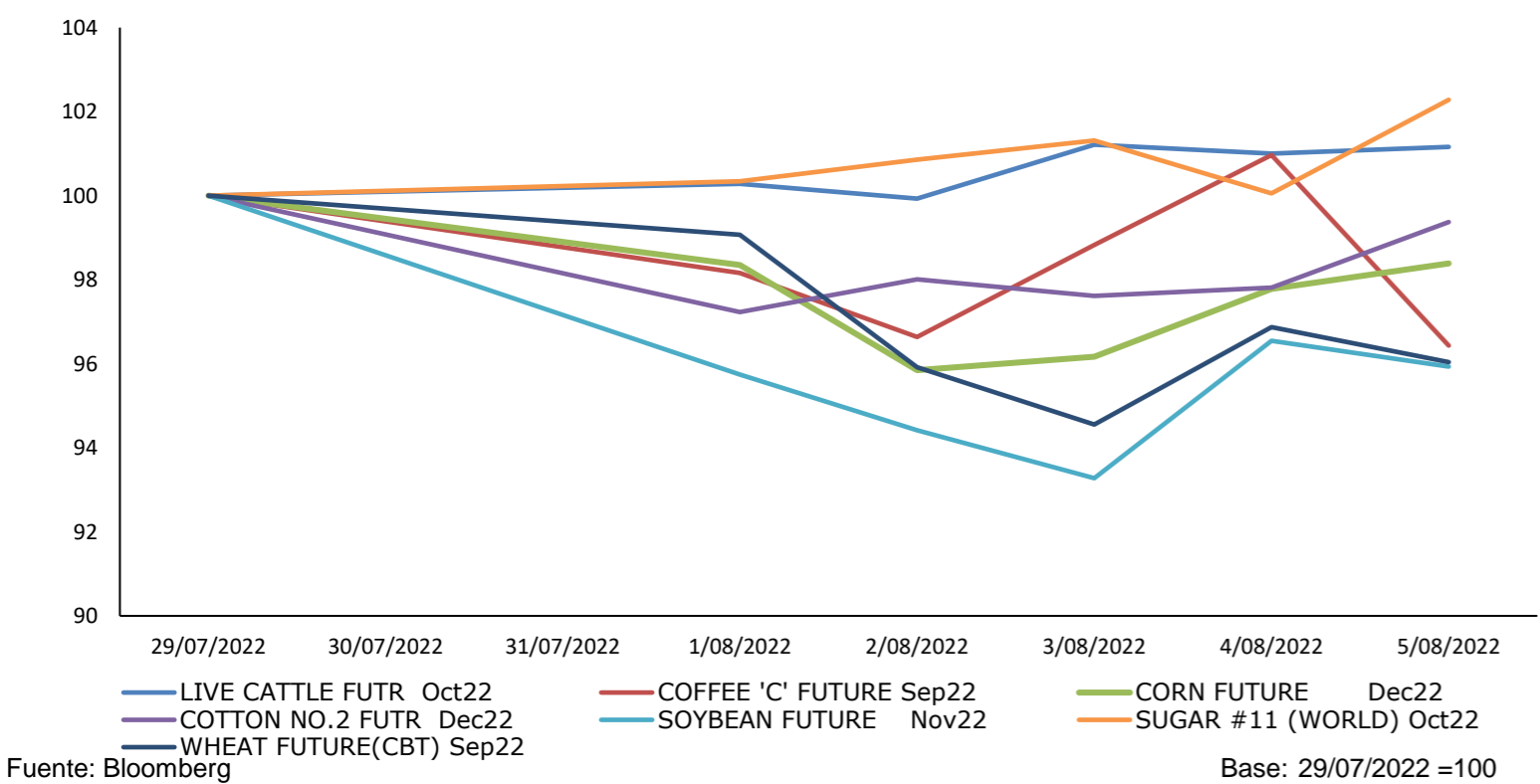

Fuente: Bloomberg Base: 29/07/2022 =100

Contratos de Futuros a 7 Días

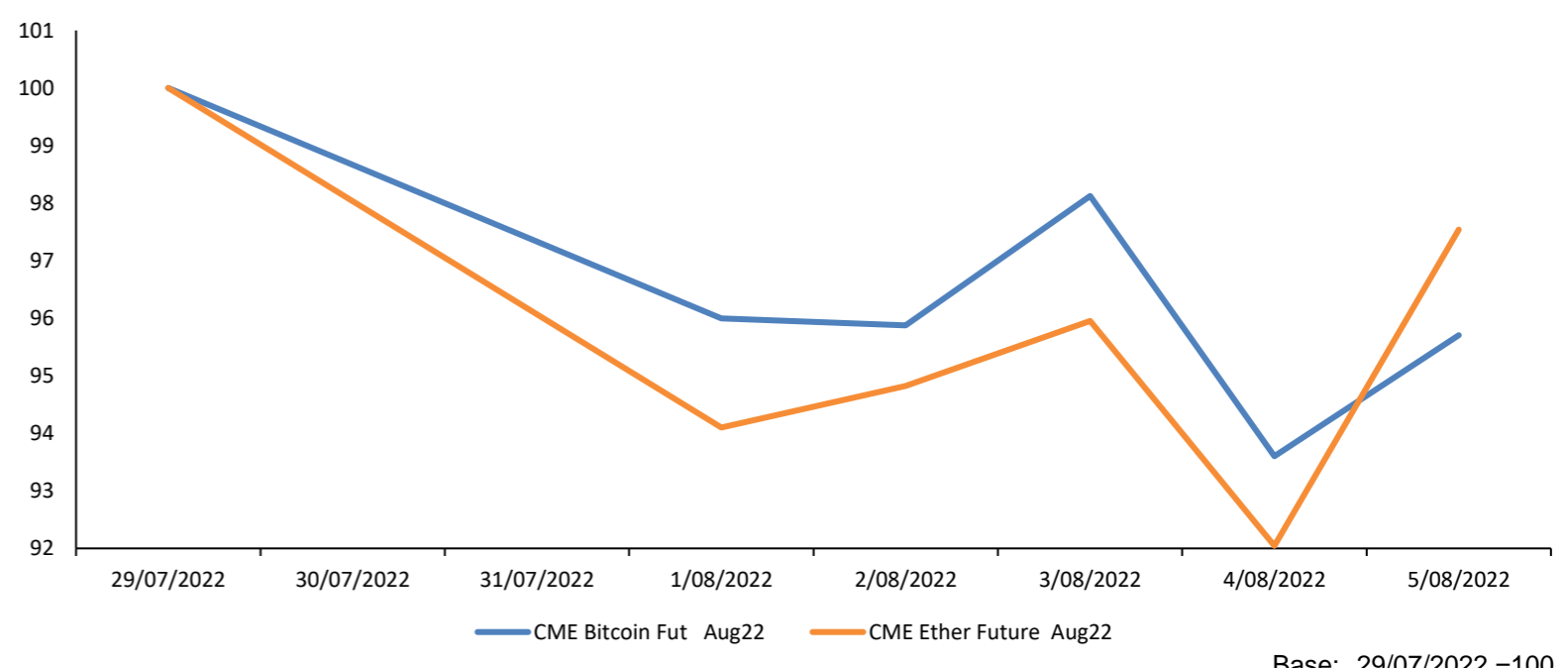

Base: 29/07/2022 =100

TIPO DE CAMBIO CIERRA SEMANA AL ALZA PESE A INTERVENCIÓN DEL



El precio del dólar en Perú cerró al alza el viernes, pese a la intervención del BCR y expectativas de que la caída que ha sufrido el precio de las materias primas pueda frenar la inflación y relaje el alza de tasas de interés.
Para ver el comentario económico en Gestión, clic [aquí](#).

PETROPERÚ: PRECIO DEL DIÉSEL SUBE 34% EN EL AÑO, FONDO DE COMBUSTIBLES EVITÓ UN ALZA



En lo que va del presente año, el conflicto geopolítico entre Rusia y Ucrania y el desequilibrio entre oferta y demanda mundial de combustibles ha incrementado hasta en 75% los precios internacionales de las gasolinas y en 77% el precio internacional del diésel, indicó Petroper
Para ver el reporte institucional, clic [aquí](#).

RIESGO PAÍS DE PERÚ BAJA DOS PUNTOS Y CIERRA EN 1.78 PUNTOS PORCENTUALES



Perú (1.78 puntos porcentuales) reportó el riesgo país más bajo de la región, seguido por México (2.53 puntos) y Brasil (3.43 puntos). El EMBI+ Perú se mide en función de la diferencia del rendimiento promedio de los títulos soberanos peruanos frente al rendimiento del bono del Tesoro estadounidense.

Para ver el programa de este evento, clic [aquí](#).



América Latina

Fecha Hora	Evento	Periodo	Encues(M)	Efectivo	Anterior	País/región
08/09/22 06:00	IPC YoY	Jul	8.14%	--	7.99%	México
08/09/22 06:00	IPC (MoM)	Jul	0.73%	--	0.84%	México
08/09/22 06:00	IPC quincenal	Jul-31	0.21%	--	0.43%	México
08/09/22 07:00	IBGE IPCA inflación MoM	Jul	-0.64%	--	0.67%	Brasil
08/09/22 07:00	IBGE inflación IPCA YoY	Jul	10.10%	--	11.89%	Brasil
08/10/22 07:00	Ventas al por menor YoY	Jun	0.10%	--	-0.20%	Brasil
08/11/22	Actividad económica YoY	Jun	--	--	5.40%	Costa Rica
08/11/22 06:00	Producción industrial NSA(YoY)	Jun	3.80%	--	3.30%	México
08/11/22 13:00	Tipo int a un día	Aug 11	8.50%	--	7.75%	México
08/11/22 14:00	National CPI MoM	Jul	7.15%	--	5.30%	Argentina
08/11/22 18:00	Tipo referencial	Aug 11	6.50%	--	6.00%	Perú
08/11/22-08/15/22	IPC (MoM)	Jul	--	--	0.64%	República Dominicana
08/12/22	IPC YoY	Jul	--	--	7.76%	El Salvador
08/12/22 10:00	Ventas al por menor YoY	Jun	18.00%	--	34.80%	Colombia



Estados Unidos

Fecha Hora	Evento	Periodo	Encues(M)	Efectivo	Anterior	País/región
08/11/22 07:30	Peticiones iniciales de desempleo	Aug 6	265k	--	260k	Estados Unidos
08/10/22 07:30	IPC (MoM)	Jul	0.20%	--	1.30%	Estados Unidos
08/12/22 09:00	Percepción de la U. de Michigan	Aug P	52.5	--	51.5	Estados Unidos
08/10/22 06:00	Solicitudes de hipoteca MBA	Aug 5	--	--	1.20%	Estados Unidos
08/11/22 07:30	Demanda final PPI MoM	Jul	0.30%	--	1.10%	Estados Unidos
08/10/22 07:30	IPC YoY	Jul	8.70%	--	9.10%	Estados Unidos
08/10/22 09:00	Inventarios al por mayor MoM	Jun F	1.90%	--	1.90%	Estados Unidos
08/10/22 07:30	IPC sin alimentos y energía MoM	Jul	0.50%	--	0.70%	Estados Unidos
08/12/22 07:30	Índice de precios de importación MoM	Jul	-0.90%	--	0.20%	Estados Unidos
08/10/22 13:00	Presupuesto mensual	Jul	-\$178.5b	--	-\$88.8b	Estados Unidos
08/11/22 07:30	Reclamos continuos	Jul-30	1410k	--	1416k	Estados Unidos
08/11/22 07:30	Demanda final PPI YoY	Jul	10.40%	--	11.30%	Estados Unidos
08/11/22 07:30	IPP sin alimentos y energía MoM	Jul	0.40%	--	0.40%	Estados Unidos
08/11/22 07:30	IPP sin alimentos y energía YoY	Jul	7.70%	--	8.20%	Estados Unidos



Europa

Fecha Hora	Evento	Periodo	Encues(M)	Efectivo	Anterior	País/región
08/08/22 01:00	IPC YoY	Jul	--	--	21.00%	Lituania
08/09/22-08/11/22	Tasa de desempleo	Jul	--	--	7.10%	Estonia
08/10/22 01:00	IPC YoY	Jul F	--	7.50%	7.50%	Alemania
08/10/22 01:00	IPC (MoM)	Jul F	--	0.90%	0.90%	Alemania
08/10/22 02:00	Prod industrial WDA YoY	Jun	--	--	11.40%	Austria
08/10/22 03:00	IPC UE armonizado YoY	Jul F	--	8.40%	8.40%	Italia
08/10/22 04:00	Producción industrial YoY	Jun	--	--	3.20%	Grecia
08/10/22 05:00	IPC UE armonizado YoY	Jul F	--	--	9.40%	Portugal
08/10/22 05:00	Balanza comercial	Jun	--	--	-631.1m	Letonia
08/11/22 05:00	IPC UE armonizado YoY	Jul	--	--	9.60%	Irlanda
08/11/22 05:00	IPC YoY	Jul	--	--	9.10%	Irlanda
08/12/22 01:45	IPC YoY	Jul F	--	6.10%	6.10%	Francia
08/12/22 02:00	IPC YoY	Jul F	--	10.80%	10.80%	España
08/12/22 02:00	IPC UE armonizado YoY	Jul F	--	10.80%	10.80%	España



Asia

Fecha Hora	Evento	Periodo	Encues(M)	Efectivo	Anterior	País/región
08/08/22 21:00	PIB YoY	2Q	8.20%	--	8.30%	Filipinas
08/08/22-08/15/22	Oferta de dinero M2 YoY	Jul	11.40%	--	11.40%	China
08/09/22 18:00	Tasa de desempleo SA	Jul	3.00%	--	2.90%	Corea del Sur
08/09/22 18:50	IPP YoY	Jul	8.50%	--	9.20%	Japón
08/09/22 20:30	IPC YoY	Jul	2.90%	--	2.50%	China
08/09/22 20:30	IPP YoY	Jul	4.90%	--	6.10%	China
08/09/22-08/15/22	BoP Balanza por cuenta corriente	2Q E	--	--	2512.2m	Kazajstán
08/10/22 02:00	BoT tipo de interés benchmark	Aug 10	0.75%	--	0.50%	Tailandia
08/10/22 19:00	PIB YoY	2Q F	--	--	4.80%	Singapur
08/11/22 17:30	BusinessNZ PMI manufacturero	Jul	--	--	49.7	Nueva Zelanda
08/11/22 17:45	Precios de alimentos MoM	Jul	--	--	1.20%	Nueva Zelanda
08/11/22 23:00	PIB YoY	2Q	6.70%	--	5.00%	Malasia
08/12/22 03:30	PIB YoY	2Q F	--	--	-1.40%	Hong Kong
08/12/22 07:00	Producción industrial YoY	Jun	10.30%	--	19.60%	India

Coordinador Laboratorio de Mercado de Capitales: Javier Penny
 Apoyo: Fabrizio Lavalle, Mariafé Urrutia, Maciell Esquerre, Miguel Solimano
 email: pulsobursatil@ulima.edu.pe
 facebook: www.facebook.com/pulsobursatil.ul