

MILA

Lima, 4 de noviembre de 2022

| Principales índices | Cierre | 1 D | 5 D | 1 M | YTD | Cap. Burs. (US\$ bill) |
|----------------------|-----------|--------|-------|--------|---------|------------------------|
| ▲ IPSA (Chile) | 5,220.04 | 0.77% | 1.33% | 2.76% | 21.16% | 97.08 |
| ▲ IGPA (Chile) | 28,195.64 | 0.52% | 0.44% | 2.65% | 30.74% | 112.44 |
| ▼ COLSC (Colombia) | 924.54 | -0.65% | 1.29% | -1.33% | -4.99% | 3.10 |
| ▲ COLCAP (Colombia) | 1,244.24 | 2.36% | 2.01% | 2.91% | -11.82% | 52.58 |
| ▲ S&P/BVL (Perú)* | 21,893.14 | 4.24% | 4.02% | 8.86% | 3.70% | 88.83 |
| ▲ S&P/BVL SEL (Perú) | 578.97 | 3.83% | 5.10% | 8.77% | 2.73% | 75.66 |
| ▲ S&P/BVL LIMA 25 | 30,261.22 | 3.24% | 2.20% | 5.79% | -0.04% | 88.34 |
| ▲ IPC (México) | 51,173.75 | 1.91% | 4.67% | 11.91% | -3.94% | 326.12 |
| ▲ S&P MILA 40 | 430.82 | 3.84% | 2.04% | 3.03% | -3.15% | 189.87 |

* Cap. Bursátil del cierre anterior

*Leyenda: Variación 1D: 1 Día; 5D: 5 Días; 1M: 1 Mes; YTD: Var.% 31/12/21 a la fecha

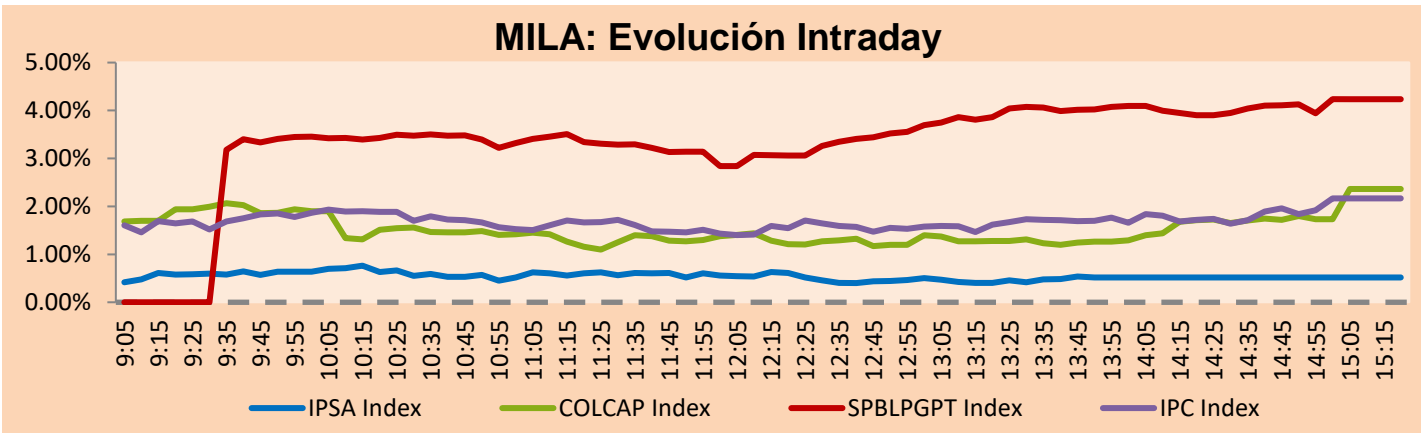

Fuente: Bloomberg

| Monedas | Precio | 1D* | 5D* | 30 D* | YTD* |
|-------------------------|----------|--------|--------|--------|--------|
| ▼ Sol (PEN) | 3.9550 | -0.41% | -0.64% | -0.35% | -1.10% |
| ▼ Peso Chileno (CLP) | 926.830 | -1.91% | -1.66% | -1.41% | 8.78% |
| ▲ Peso Colombiano (COP) | 5,120.15 | 0.88% | 5.93% | 11.74% | 25.48% |
| ▲ Peso Mexicano (MXN) | 19.524 | -0.63% | -1.38% | -2.72% | -4.90% |

*Leyenda: Variación 1D: 1 Día; 5D: 5 Días; 1M: 1 Mes; YTD: Var.% 31/12/21 a la fecha

MILA: Índices de Tipo de Cambio (3 meses)

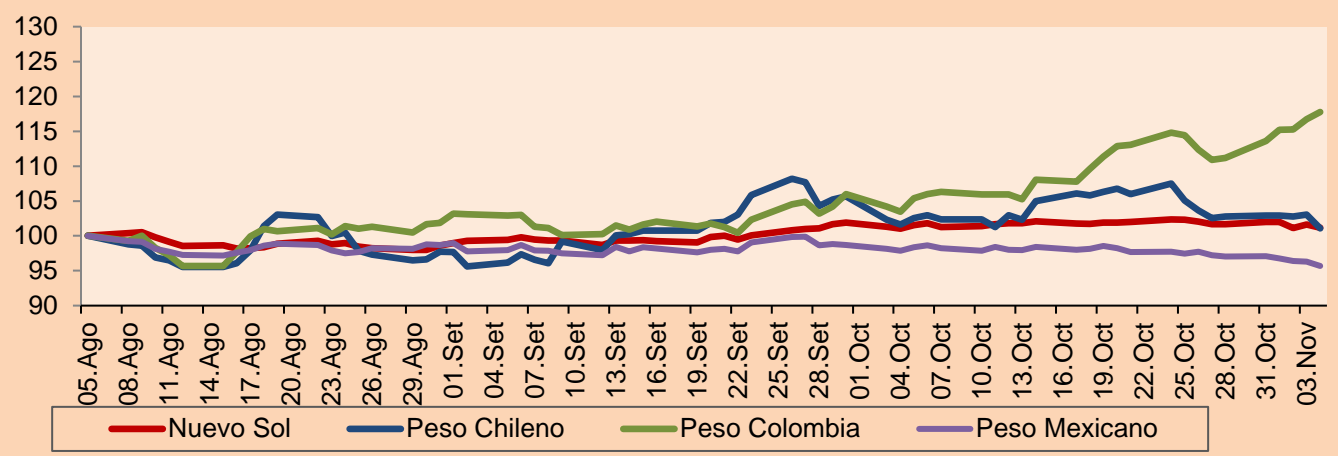

Base: 05/08/22=100

Fuente: Bloomberg

Renta Fija

| Instrumento | Moneda | Precio | Bid Yield (%) | Ask Yield (%) | Duración |
|-----------------------|--------|---------|---------------|---------------|----------|
| PERU 7.35 07/21/25 | USD | 104.112 | 5.79 | 5.58 | 2.38 |
| PERU 4.125 08/25/27 | USD | 94.186 | 5.59 | 5.45 | 4.21 |
| PERU 8.75 11/21/33 | USD | 118.303 | 6.46 | 6.36 | 7.11 |
| PERU 6.55 03/14/37 | USD | 100.711 | 6.52 | 6.42 | 8.72 |
| PERU 5.625 11/18/2050 | USD | 92.179 | 6.26 | 6.18 | 12.93 |
| CHILE 2.25 10/30/22 | USD | 99.932 | 55.13 | -26.23 | 0.01 |
| CHILE 3.125 01/21/26 | USD | 93.676 | 5.38 | 5.21 | 2.96 |
| CHILE 3.625 10/30/42 | USD | 70.097 | 6.33 | 6.21 | 12.81 |
| COLOM 11.85 03/09/28 | USD | 113.772 | 8.64 | 8.50 | 3.93 |
| COLOM 10.375 01/28/33 | USD | 105.41 | 9.68 | 9.38 | 6.15 |
| COLOM 7.375 09/18/37 | USD | 84.49 | 9.39 | 9.25 | 8.22 |
| COLOM 6.125 01/18/41 | USD | 71.11 | 9.55 | 9.43 | 9.13 |
| MEX 4 10/02/23 | USD | 85.597 | 7.61 | 7.54 | 10.15 |
| MEX5.55 01/45 | USD | 84.857 | 6.923 | 6.858 | 11.59 |

MILA: Curvas de Deuda Soberana

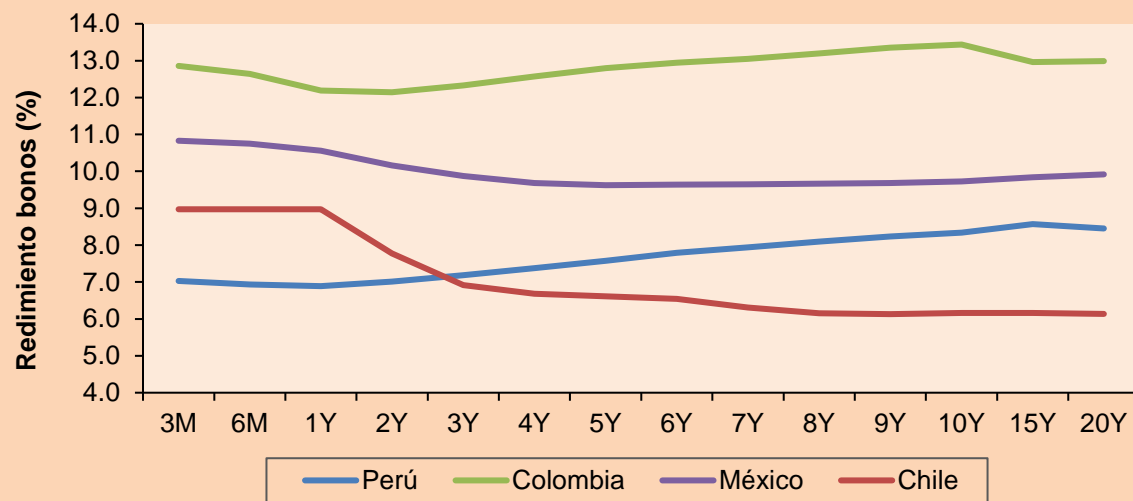

Fuente: Bloomberg

Renta Variable

| Más subieron | Bolsa | Mon. | Precio | ▲% |
|------------------|--------|------|--------|-------|
| SOUTHERN COPPER | Peru | USD | 53.78 | 12.16 |
| BUENAVENTURA-ADR | Peru | USD | 7.3 | 10.77 |
| GRUPO MEXICO-B | Mexico | MXN | 77.43 | 9.74 |
| CAP | Chile | CLP | 5500 | 8.76 |
| CEMEX SAB-CPO | Mexico | MXN | 7.89 | 6.19 |

| Por Monto Negociado | Bolsa | Monto (US\$) |
|---------------------|--------|--------------|
| WALMART DE MEXIC | Mexico | 56,880,938 |
| AMERICA MOVIL-L | Mexico | 42,756,283 |
| GRUPO F BANORT-O | Mexico | 40,964,299 |
| GRUPO MEXICO-B | Mexico | 27,369,037 |
| SOQUIMICH-B | Chile | 23,211,571 |

| Más bajaron | Bolsa | Mon. | Precio | ▼% |
|------------------|--------|------|--------|-------|
| GRUPO ELEKTRA SA | Mexico | MXN | 957.74 | -2.95 |
| ALICORP-C | Peru | PEN | 6.8 | -2.86 |
| ENGIE ENERGIA CH | Chile | CLP | 533.86 | -2.06 |
| GRUPO TELEV-CPO | Mexico | MXN | 20.27 | -2.03 |
| WALMART DE MEXIC | Mexico | MXN | 76.36 | -1.34 |

| Por Volumen | Bolsa | Volumen |
|------------------|--------|-------------|
| ITAU CORPBANCA | Chile | 701,446,608 |
| BANCO SANTANDER | Chile | 139,551,867 |
| ENEL CHILE SA | Chile | 56,047,743 |
| AMERICA MOVIL-L | Mexico | 43,002,743 |
| ENEL AMERICAS SA | Chile | 40,717,894 |

MILA

Perú: El índice General de la BVL finalizó la sesión de hoy con un resultado positivo de +4.24%. El índice mantiene una tendencia positiva acumulada anual de +3.70% en moneda local y una tendencia acumulada positiva de +4.86% en moneda ajustada en dólares. Con respecto al S&P/BVL Perú SEL varió en +3.87% mientras que el S&P/BVL LIMA 25 en +3.24%. El spot PEN alcanzó S/3.9549. Titular: MEF: inversión pública creció 44.3% en octubre, la tasa más alta en más de un año.

Chile: El índice IPSA culminó el día con un retorno negativo de +0.77%. Los sectores más beneficiados de la jornada fueron Bienes inmobiliarios (+2.60%) y Energía (+2.35%). Las acciones con el mejor desempeño fueron CAP SA con +8.76% y Compañía Sud Americana de Vapo con +3.68%. Titular: Christian Larraín, subsecretario de Prevención Social: "La reforma busca quitarle el poder de mercado a las AFP".

Colombia: El índice COLCAP concluyó la sesión con un retorno positivo de +2.36%. Los sectores más beneficiados de la jornada fueron Energía (+3.85%) y Servicios Públicos (+3.29%). Las acciones con mejor desempeño fueron Canacol Energy Ltd con +5.96% e Interconexión Eléctrica con +5.68%. Titular: Tasa oficial del dólar en Colombia será de \$ 5.061,21 hasta el martes.

México: El índice IPC cerró el día en terreno negativo de 1.91%. Los sectores más beneficiados de la jornada fueron Materiales (+7.32%) e Industrial (+2.92%). Las acciones con mejor desempeño fueron Sitios Latinoamerica con +12.62% y Grupo México con +9.74%. Titular: Peso 'pisa firme' frente al dólar; alcanza su mejor nivel desde marzo de 2020

MILA: Índices bursátiles (6m)

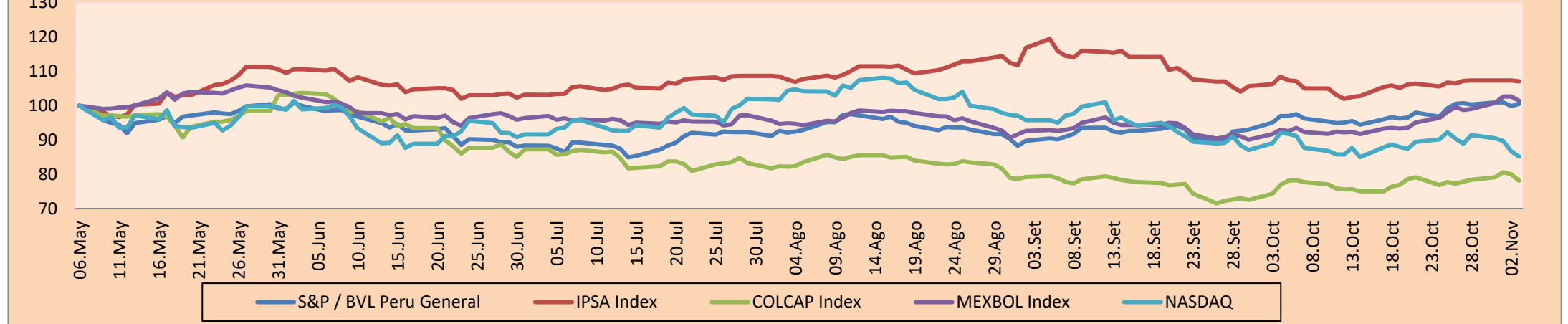

Base: 09/05/22=100

Fuente: Bloomberg

ETFs

| | Mon. | Cierre | 1D | 5D | 30 D | YTD | Bolsa |
|--|------|--------|-------|-------|--------|---------|-----------|
| ▲ iShares MSCI All Peru Capped | USD | 28.12 | 6.64% | 6.23% | 8.66% | -5.06% | NYSE Arca |
| ▲ iShares MSCI Chile Capped | USD | 25.79 | 3.45% | 1.54% | 2.87% | 11.69% | Cboe BZX |
| ▲ iShares MSCI Mexico Capped | USD | 52.82 | 2.90% | 6.11% | 16.42% | 4.39% | NYSE Arca |
| ▲ iShares MSCI Emerging Markets | USD | 36.2 | 4.23% | 5.57% | -1.17% | -25.90% | NYSE Arca |
| ▲ Vanguard FTSE Emerging Markets | USD | 37.53 | 4.08% | 5.48% | -1.65% | -24.12% | NYSE Arca |
| ▲ iShares Core MSCI Emerging Markets | USD | 44.72 | 4.07% | 5.27% | -0.75% | -25.29% | NYSE Arca |
| ▲ iShares JP Morgan Emerging Markets Bonds | USD | 51.87 | 2.98% | 2.31% | -0.61% | -17.43% | Cboe BZX |
| ▲ Morgan Stanley Emerging Markets Domestic | USD | 4.12 | 2.74% | 1.98% | -0.72% | -24.82% | New York |

MILA: Tasas de Referencia de Política Monetaria

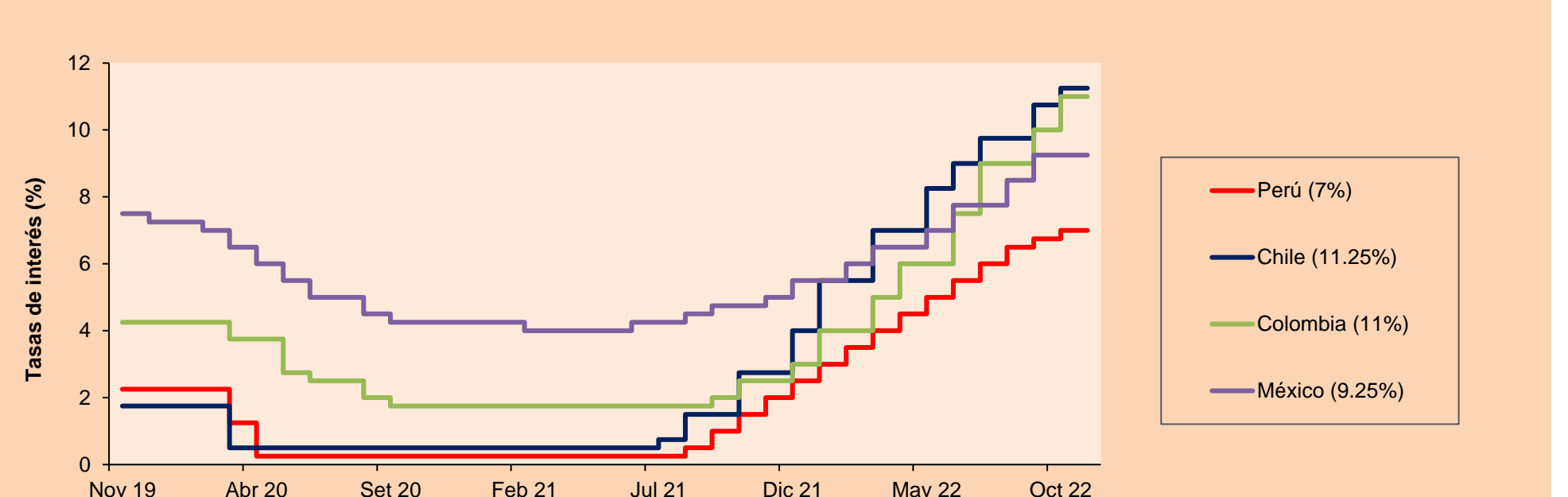

Fuente: Bloomberg

MUNDO

| Principales índices | Cierre | 1 D* | 5 D* | 1 M* | YTD* | Cap. Burs. (US\$ Mill.) |
|--------------------------------|-----------|--------|--------|--------|---------|-------------------------|
| ▲ Dow Jones (EEUU) | 32,403.22 | 1.26% | -1.40% | 10.60% | -10.83% | 9,386,222 |
| ▲ Standard & Poor's 500 (EEUU) | 3,770.55 | 1.36% | -3.35% | 3.60% | -20.89% | 32,534,678 |
| ▲ NASDAQ Composite (EEUU) | 10,475.25 | 1.28% | -5.65% | -1.66% | -33.04% | 17,491,266 |
| ▲ Stoxx EUROPE 600 (Europa) | 416.98 | 1.81% | 1.51% | 6.46% | -14.52% | 11,574,752 |
| ▲ DAX (Alemania) | 13,459.85 | 2.51% | 1.63% | 9.67% | -15.27% | 1,414,592 |
| ▲ FTSE 100 (Reino Unido) | 7,334.84 | 2.03% | 4.07% | 4.92% | -0.67% | 1,760,817 |
| ▲ CAC 40 (Francia) | 6,416.44 | 2.77% | 2.29% | 9.37% | -10.30% | 2,090,657 |
| ▲ IBEX 35 (España) | 7,942.70 | 0.94% | 0.33% | 6.80% | -8.85% | 530,399 |
| ▲ MSCI AC Asia Pacific Index | 140.14 | 1.69% | 3.38% | -1.83% | -27.44% | 19,218,184 |
| ▲ HANG SENG (Hong Kong) | 16,161.14 | 5.36% | 8.73% | -8.90% | -30.93% | 2,470,318 |
| ▲ SHANGHAI SE Comp. (China) | 3,070.80 | 2.44% | 5.31% | 1.53% | -15.63% | 6,023,430 |
| ▼ NIKKEI 225 (Japón) | 27,199.74 | -1.68% | -0.53% | 0.31% | -5.53% | 3,257,393 |
| ▲ S&P / ASX 200 (Australia) | 6,892.46 | 0.50% | 1.57% | 1.92% | -7.42% | 1,492,182 |
| ▲ KOSPI (Corea del Sur) | 2,348.43 | 0.83% | 3.53% | 5.18% | -21.13% | 1,262,092 |

*Leyenda: Variación 1D: 1 Día; 5D: 5 Días, 1M: 1 Mes; YTD: Var.% 31/12/21 a la fecha

Mercado Evolución Intraday (var %)

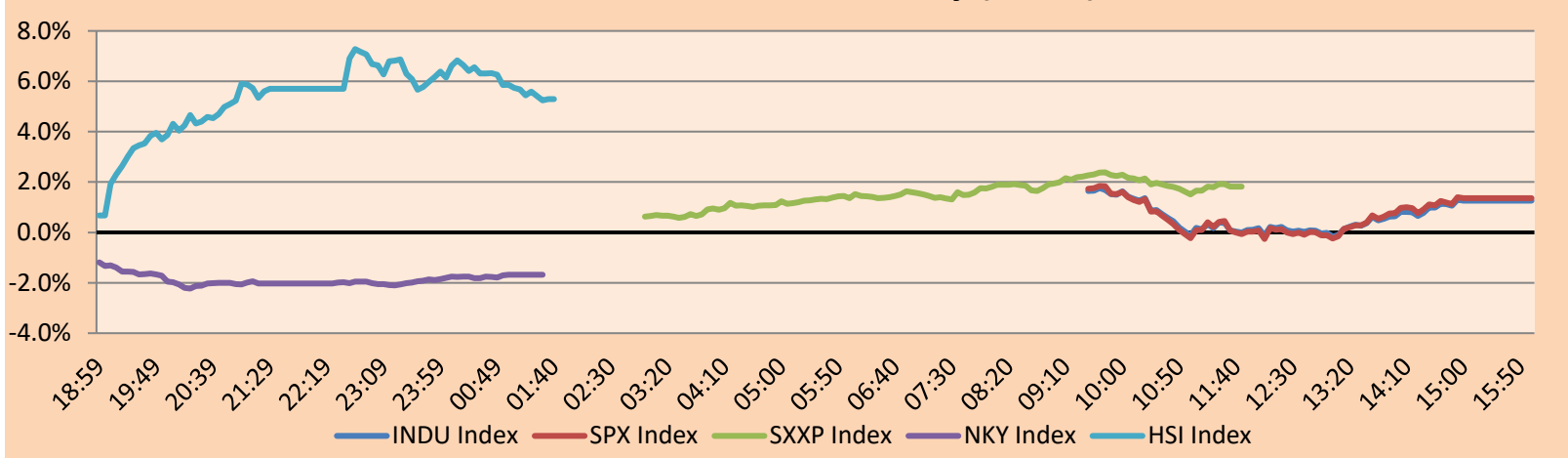

Fuente: Bloomberg

Monedas

| | Precio | 1 D* | 5 D* | 1 M* | YTD* |
|----------------------|----------|--------|--------|--------|---------|
| ▲ Euro | 0.9957 | 2.13% | -0.08% | 0.74% | -12.43% |
| ▼ Yen | 146.6200 | -1.11% | -0.66% | 1.37% | 27.41% |
| ▲ Libra Esterlina | 1.1379 | 1.96% | -2.03% | 0.47% | -15.91% |
| ▼ Yuan | 7.1851 | -1.59% | -0.93% | 0.97% | 13.04% |
| ▼ Dólar de Hong Kong | 7.8497 | 0.00% | 0.01% | 0.00% | 0.68% |
| ▼ Real Brasileño | 5.0592 | -1.12% | -4.46% | -2.63% | -9.27% |
| ▲ Peso Argentino | 158.3042 | 0.24% | 1.47% | 6.32% | 54.09% |

*Leyenda: Variación 1D: 1 Día; 5D: 5 Días, 1M: 1 Mes; YTD: Var.% 31/12/21 a la fecha

Índices de Tipo de Cambio (3 meses)

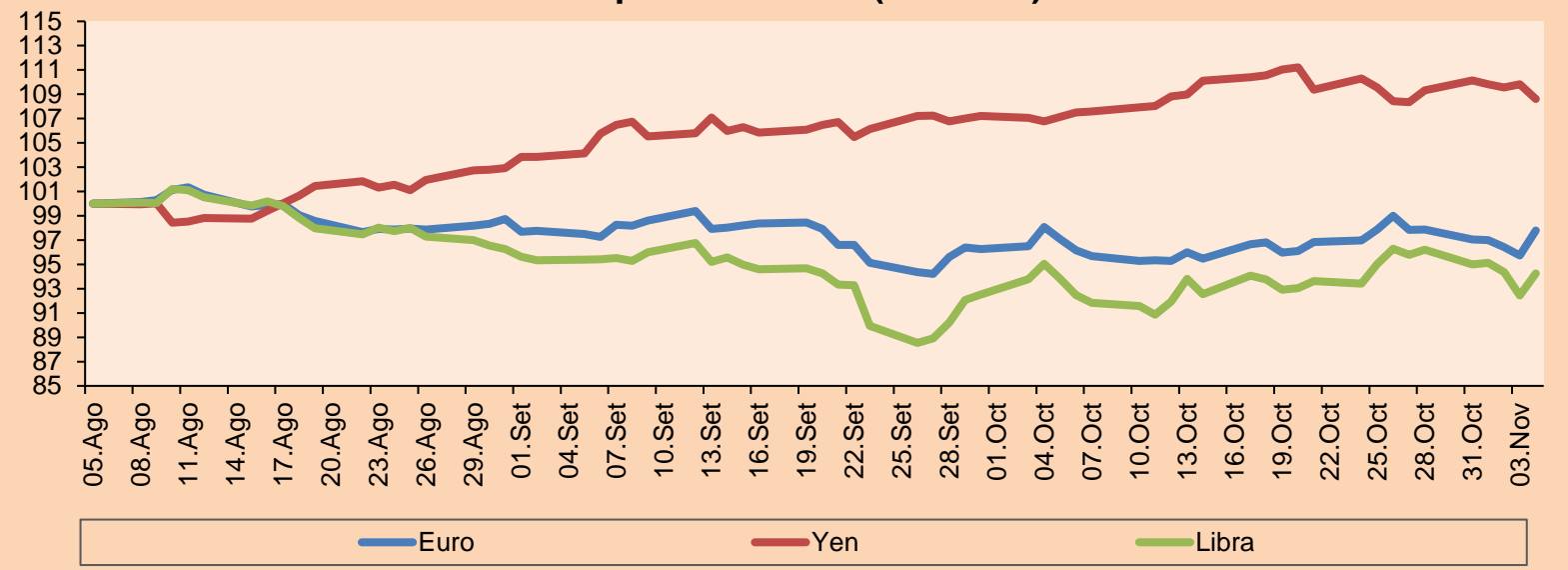

Base: 05/08/22=100

Fuente: Bloomberg

Commodities

| | Precio | 1 D* | 5 D* | 1 M* | YTD* |
|-------------------------------------|-----------|-------|-------|---------|---------|
| ▲ Oro (US\$ Oz. T) (LME) | 1,681.87 | 3.21% | 2.25% | -2.00% | -8.05% |
| ▲ Plata (US\$ Oz. T) (LME) | 20.86 | 7.12% | 8.30% | 1.03% | -10.51% |
| ▲ Cobre (US\$ TM) (LME) | 8,136.00 | 7.11% | 6.79% | 5.32% | -16.47% |
| ▲ Zinc (US\$ TM) (LME) | 2,893.00 | 5.69% | 1.30% | -6.16% | -19.42% |
| ▲ Petróleo WTI (US\$ Barril) (NYM) | 92.61 | 5.04% | 5.36% | 6.64% | 32.62% |
| ▲ Estaño (US\$ TM) (LME) | 18,992.00 | 6.06% | 4.75% | -6.76% | -51.76% |
| ▲ Plomo (US\$ TM) (LME) | 2,005.55 | 0.00% | 0.10% | -3.36% | -14.21% |
| ▲ Azúcar #11 (US\$ Libra) (NYB-ICE) | 18.71 | 1.30% | 6.43% | 4.23% | 1.52% |
| ▲ Cacao (US\$ TM) (NYB-ICE) | 2,430.00 | 2.45% | 5.10% | 2.14% | -4.41% |
| ▲ Café Arábica (US\$ TM) (NYB-ICE) | 171.65 | 1.96% | 2.32% | -20.03% | -22.89% |

*Leyenda: Variación 1D: 1 Día; 5D: 5 Días, 1M: 1 Mes; YTD: Var.% 31/12/20 a la fecha

Índices de Metales principales (3 meses)

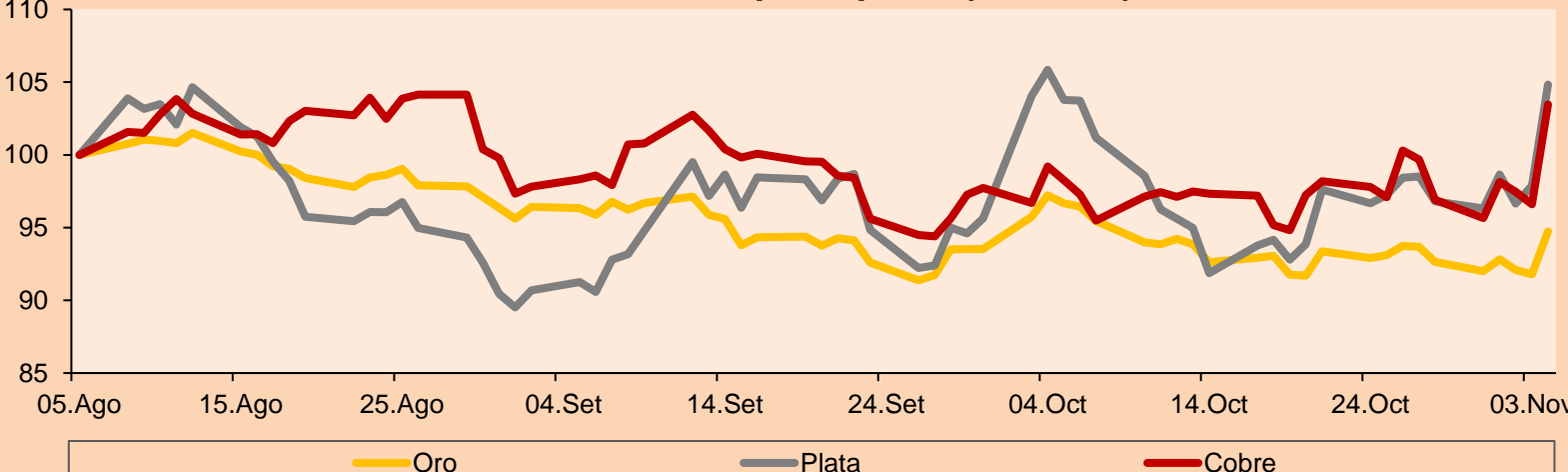

Base: 05/08/22=100

Fuente: Bloomberg

Renta Variable

Alemania (Acciones del DAX Index)

| Más subieron Mon. | Precio | ▲% | Bolsa | Más bajaron Mon. | Mon. | Precio | ▼% | Bolsa | |
|-------------------|--------|--------|-------|------------------|---------|--------|--------|-------|-------|
| CON GY | EUR | 54.2 | 9.49 | Xetra | DB1 GY | EUR | 158.65 | -0.75 | Xetra |
| 1COV GY | EUR | 35.33 | 7.55 | Xetra | PUM GY | EUR | 46.08 | -0.50 | Xetra |
| BAS GY | EUR | 46.815 | 5.12 | Xetra | MUV2 GY | EUR | 272.2 | 0.11 | Xetra |
| MBG GY | EUR | 59.74 | 4.68 | Xetra | DBK GY | EUR | 9.726 | 0.59 | Xetra |

Europa (Acciones del STOXX EUROPE 600)

| Más subieron Mon. | Precio | ▲% | Bolsa | Más bajaron Mon. | Mon. | Precio | ▼% | Bolsa | |
|-------------------|--------|--------|-------|------------------|--------|--------|-------|-------|----------------|
| TKWY NA | EUR | 19.99 | 15.84 | EN Amsterdam | LDO IM | EUR | 7.566 | -7.73 | Borsa Italiana |
| KGH PW | PLN | 109 | 11.68 | Warsaw | RHM GY | EUR | 154.2 | -5.28 | Xetra |
| KOJAMO FH | EUR | 14.51 | 11.53 | Helsinki | GLB ID | EUR | 10.77 | -5.03 | EN Dublin |
| AAL LN | Gbp | 2951.5 | 11.13 | Londres | BKT SQ | EUR | 5.784 | -4.40 | Soc.Bol SIBE |

Panorama Mundial:

Estados Unidos:

El mercado estadounidense cerró con rendimientos positivos rompieron una racha de cuatro sesiones de pérdidas, mientras los inversores lidiaban con un informe de empleo mixto y los comentarios de los funcionarios de la Reserva Federal sobre el ritmo de las subidas de los tipos de interés. El índice DOW JONES cerró con ganancias en un contexto donde el informe de empleo mostró que se contrataron más trabajadores de lo esperado en octubre, pero el desempleo aumentó más de lo previsto por Wall Street. Además, La presidenta de la Reserva Federal de Boston, Susan Collins, insinuó que el ritmo de las futuras subidas podría ser menor, pero no descartó otra subida de 75 puntos básicos en diciembre. El índice S&P 500 también terminó con un rendimiento positivo, ya que el presidente de la FED de Richmond, Thomas Barkin, se hizo eco de una opinión similar, pero señaló que el banco central estadounidense podría necesitar subir los tipos por encima del 5%. De igual manera, los valores chinos que cotizan en EE.UU. saltaron ante la esperanza de una inminente relajación de las restricciones de China a la COVID-19. Por último, el índice NASDAQ finalizó el día al alza, donde DoorDash y la empresa de pagos por móvil Block subieron después de presentar informes de resultados optimistas, mientras que Carvana cayó tras no cumplir las expectativas, y Twilio y Atlassian se desplomaron tras una orientación decepcionante. De este modo, DOW JONES +1.26%, S&P 500 +1.36% y NASDAQ +1.28% terminaron el día con resultados positivos.

Europa:

Los principales índices europeos terminaron la sesión con rendimientos positivos, después de que las apuestas de un aumento en las tasas más pequeñas impuestas por la Fed fueran respaldadas por los datos laborales en EE.UU. Esto con la esperanza de aliviar las restricciones de China por Covid-19, lo cual impulsó las acciones mineras y de lujo. El índice paneuropeo STOXX 600 cerró con ganancias, con los recursos básicos, fabricantes de automóviles y artículos personales y del hogar liderando el repunte. Esto debido a la esperanza de los bancos centrales en reducir el endurecimiento de la política monetaria. Asimismo, Adidas se disparó en 21.4% siendo la acción con mayor rendimiento. El mercado inglés, reflejado en el FTSE 100, terminaron al alza tras un alza en el precio de las materias primas, lo que permitió a las grandes mineras Anglo American y Rio Tinto liderar las ganancias con +12% y +8%, respectivamente. Del mismo modo, el índice DAX cerró en terreno positivo. En un contexto donde Christine Lagarde, presidenta del BCE, anunció que el BCE está listo para endurecer la política monetaria más rápido si la inflación persiste. En el ámbito corporativo, los resultados de Societe Generale e Intesa Sanpaolo superaron las previsiones, mientras que Telefónica retiró sus compromisos de dividendos. El mercado francés cerró al alza impulsado por las acciones de lujo y las empresas siderúrgicas ante la especulación sobre una relajación de las restricciones en China, además de las expectativas por la compra de la marca Tom Ford por Kering. Mientras tanto, Sociét Générale ganó un 2,6% tras registrar una utilidad neta mayor a la esperada. De este modo, FTSE 100 +2.03%; CAC 40 +2.77%; DAX +2.51%; STOXX 600 +1.81% terminaron en niveles positivos.

Asia:

Los principales índices asiáticos cerraron con rendimientos mixtos. El Shanghai Composite cerró con ganancias, en medio de la creciente presión sobre las autoridades para culminar la estricta política de Cerro Covid. Asimismo, fue impulsado por el crecimiento orientado al consumo y a las nuevas energías. El índice Hang Seng cerró en términos positivos, registrando su mejor semana en la década. Impulsado por los informes de que la inspección inicial de EE.UU. sobre las auditorías de las empresas chinas en Hong Kong se completó antes de lo previsto. El mercado surcoreano aumentó esta sesión. Al mismo tiempo que sus depósitos aumentaron a \$28.29 BB, lo que representó un incremento intermensual. El mercado japonés cerró a la baja, debido al aumento a un ritmo casi récord de los precios de la materia prima, la energía y el combustible. El mercado australiano terminó al alza, impulsado mayormente por las empresas energéticas que subieron gracias al repunte de los precios del petróleo, Woodside Energy y Santos subieron un 3.9% y un 2.3% respectivamente. Además, las mineras también se vieron favorecidas por la subida de los precios de los metales, como BHP Group (+1.5%), Fortescue Metals (+3.9) y Rio Tinto (+2.5%). De esta forma, NIKKEI -1.68%; HANG SENG +5.36%; CSI 300 +3.27%; S&P/ASX 200 +0.50%; KOSPI +0.83%, SHANGHAI COMPOSITE +2.43% terminaron con rendimientos mixtos.

ETFs

| | Mon. | Cierre | 1D | 5D | 30 D | YTD | Bolsa |
|------------------------------|------|---------|--------|--------|---------|---------|-----------|
| SPDR S&P 500 ETF TRUST | USD | 376.35 | 1.44% | -3.26% | -0.20% | -20.76% | NYSE Arca |
| ISHARES MSCI EMERGING MARKET | USD | 36.2 | 4.23% | 5.57% | -1.17% | -25.90% | NYSE Arca |
| ISHARES IBOXX HIGH YLD CORP | USD | 72.9 | 0.69% | -2.21% | -0.45% | -16.22% | NYSE Arca |
| FINANCIAL SELECT SECTOR SPDR | USD | 33.91 | 1.83% | -0.82% | 5.67% | -13.16% | NYSE Arca |
| VANECK GOLD MINERS ETF | USD | 24.95 | 10.01% | 0.93% | -1.66% | -22.10% | NYSE Arca |
| ISHARES RUSSELL 2000 ETF | USD | 178.68 | 1.35% | -2.45% | 2.28% | -19.68% | NYSE Arca |
| SPDR GOLD SHARES | USD | 156.47 | 3.07% | 2.16% | -2.09% | -8.48% | NYSE Arca |
| ISHARES 20+ YEAR TREASURY BO | USD | 94.22 | -1.68% | -2.67% | -8.12% | -36.42% | NASDAQ GM |
| INVESCO QQQ TRUST SERIES 1 | USD | 264.68 | 1.61% | -5.88% | -6.14% | -33.47% | NASDAQ GM |
| ISHARES BIOTECHNOLOGY ETF | USD | 128.34 | 0.25% | -1.03% | 4.45% | -15.91% | NASDAQ GM |
| ENERGY SELECT SECTOR SPDR | USD | 91.42 | 1.22% | 2.43% | 12.86% | 64.72% | NYSE Arca |
| PROSHARES ULTRA VIX ST FUTUR | USD | 9.51 | -2.06% | -5.18% | -16.94% | -23.49% | Choe BZX |
| UNITED STATES OIL FUND LP | USD | 76.82 | 4.82% | 5.49% | 6.78% | 41.32% | NYSE Arca |
| ISHARES MSCI BRAZIL ETF | USD | 33.87 | 2.48% | 7.69% | 3.20% | 20.66% | NYSE Arca |
| SPDR S&P OIL & GAS EXP & PR | USD | 155.52 | 1.93% | 4.19% | 9.31% | 62.22% | NYSE Arca |
| UTILITIES SELECT SECTOR SPDR | USD | 67.09 | 0.61% | -0.47% | -0.36% | -6.27% | NYSE Arca |
| ISHARES US REAL ESTATE ETF | USD | 82.65 | 1.39% | -1.71% | -0.25% | -28.84% | NYSE Arca |
| SPDR S&P BIOTECH ETF | USD | 79.96 | -0.83% | -4.54% | -3.28% | -28.58% | NYSE Arca |
| ISHARES IBOXX INVESTMENT GRA | USD | 101.12 | 0.20% | -0.77% | -2.48% | -23.69% | NYSE Arca |
| ISHARES JP MORGAN USD EMERGI | USD | 80.41 | 1.60% | 0.34% | -0.21% | -26.27% | NASDAQ GM |
| REAL ESTATE SELECT SECT SPDR | USD | 36.19 | 1.40% | -1.71% | -1.04% | -30.15% | NYSE Arca |
| ISHARES CHINA LARGE-CAP ETF | USD | 23.84 | 7.58% | 10.68% | -12.42% | -34.83% | NYSE Arca |
| CONSUMER STAPLES SPDR | USD | 71.85 | 1.18% | -1.80% | 4.88% | -6.82% | NYSE Arca |
| VANECK JUNIOR GOLD MINERS | USD | 31.24 | 10.66% | 4.31% | -0.41% | -25.49% | NYSE Arca |
| SPDR BLOOMBERG HIGH YIELD BO | USD | 89.33 | 0.61% | -2.31% | -0.59% | -17.72% | NYSE Arca |
| VANGUARD REAL ESTATE ETF | USD | 81.66 | 1.37% | -1.70% | 0.05% | -29.61% | NYSE Arca |
| GRAYSCALE BITCOIN TRUST BTC | USD | 12.2535 | 3.67% | 1.60% | 2.20% | -64.22% | OTC US |

Curva de Rendimiento Bonos Tesoro EEUU (%)

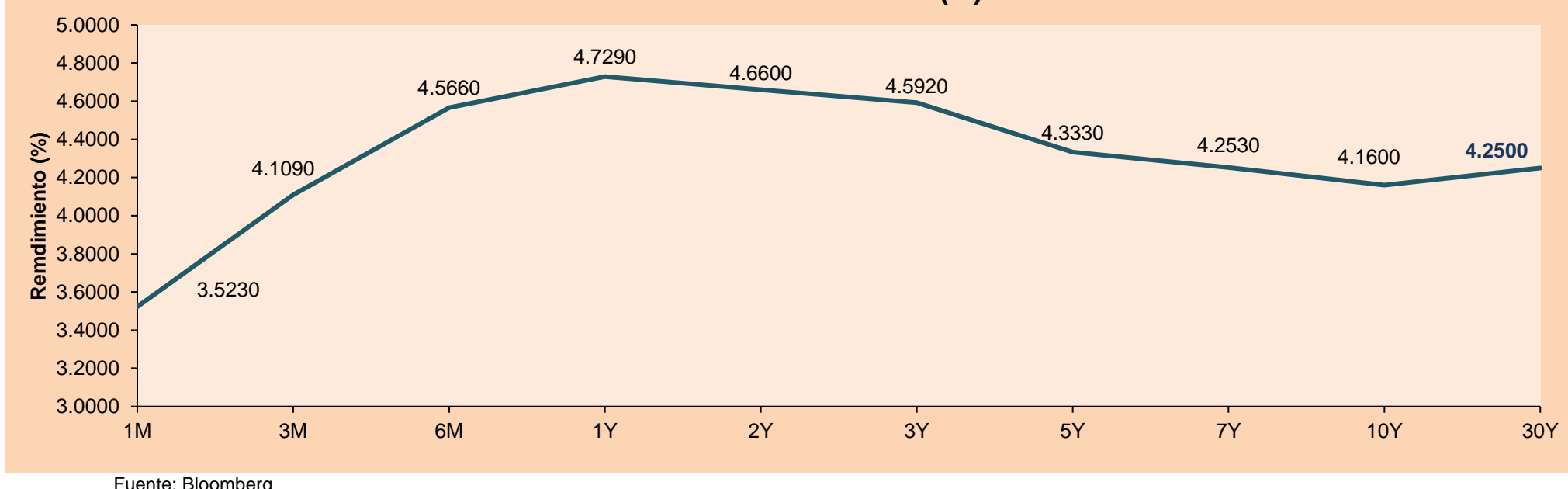

Fuente: Bloomberg

Coordinador Laboratorio de Mercado de Capitales: MS Javier Penny Pestana

Apoyo: Fedele Calle, Mariafe Urrutia, Nikolas Diaz

email: pulsobursatil@ulima.edu.pe

facebook: www.facebook.com/pulsobursatil.ul

LIMA

Acciones

| | Valor | Moneda | Precio | 1D* | 5D* | 30D* | YTD* | Frecuencia | Volumen (US\$) | Beta | Dividend Yield (%) | Price Earning | Capitalización Bursátil (M US\$) | Sector Económico* | Participación Índice |
|---|---------------|--------|--------|--------|---------|----------|---------|------------|----------------|----------|--------------------|---------------|----------------------------------|----------------------|----------------------|
| ▼ | ALICORC1 PE** | S/. | 6.80 | -0.65% | 1.29% | -1.33% | -4.99% | 100.00% | 99,732 | 0.70 | 3.68 | 10.55 | 1,464.35 | Industrial | 3.53% |
| - | ATACOCB1 PE** | S/. | 0.07 | 0.00% | -12.50% | #¡VALOR! | -41.67% | 20.00% | 21,560 | #N/A N/A | 0.00 | - | 16.24 | Mineras | 1.02% |
| ▲ | BACKUS1 PE** | S/. | 24.15 | 2.55% | 0.62% | 9.77% | 17.80% | 85.00% | 63,840 | 0.77 | 14.20 | 7.51 | 8,244.81 | Industriales | 0.82% |
| ▲ | BAP PE** | US\$ | 152.00 | 5.92% | 5.56% | 16.56% | 22.80% | 100.00% | 3,081,937 | 1.22 | 2.63 | - | 12,087.04 | Diversas | 5.82% |
| ▲ | BVN PE** | US\$ | 7.30 | 10.77% | 8.47% | 3.11% | 0.00% | 95.00% | 1,614,181 | 1.67 | 0.96 | - | 2,012.13 | Mineras | 5.88% |
| ▼ | CASAGRC1 PE** | S/. | 7.90 | -1.25% | -3.19% | -7.06% | -13.19% | 95.00% | 37,215 | 0.78 | 77.54 | 7.30 | 168.26 | Agrario | 1.31% |
| ▲ | BBVAC1 PE** | S/. | 1.64 | 3.80% | 3.80% | 8.61% | -1.20% | 90.00% | 644,977 | 0.58 | 6.44 | 6.10 | 3,061.13 | Bancos y Financieras | 2.85% |
| ▲ | CORAREI1 PE** | S/. | 1.45 | 1.40% | 0.69% | 6.62% | -15.70% | 85.00% | 38,232 | 0.81 | 8.10 | 4.70 | 499.35 | Industriales | 1.72% |
| ▲ | CPACASC1 PE** | S/. | 4.45 | 1.14% | 6.71% | 16.80% | -10.10% | 90.00% | 86,585 | 0.68 | 0.00 | 12.36 | 513.58 | Industriales | 2.38% |
| ▲ | CVERDEC1 PE** | US\$ | 30.10 | 3.08% | 1.35% | 3.76% | -19.15% | 75.00% | 242,802 | 0.94 | 6.17 | 10.59 | 10,536.69 | Mineras | 5.25% |
| ▲ | ENGEPEC1 PE** | S/. | 2.82 | 0.71% | 0.71% | 6.42% | -0.70% | 85.00% | 28,385 | 0.80 | 15.85 | 6.35 | 1,246.25 | Servicios Públicos | 1.44% |
| ▲ | ENDISPC1** | S/. | 4.37 | 3.55% | 3.31% | 14.70% | 9.25% | 65.00% | 26,598 | 0.84 | 4.74 | 6.62 | 705.57 | Servicios Públicos | 0.98% |
| ▲ | FERREYC1 PE** | S/. | 2.30 | 1.32% | 2.22% | 1.77% | 12.20% | 100.00% | 285,488 | 0.66 | 11.30 | 4.60 | 550.18 | Diversas | 4.90% |
| ▲ | AENZAC1 PE** | S/. | 0.78 | 5.41% | 5.41% | 11.43% | -43.07% | 50.00% | 5,013 | #N/A N/A | 0.00 | - | 236.07 | Diversas | 4.05% |
| ▲ | IFS PE** | US\$ | 25.10 | 1.41% | 4.58% | 17.79% | -6.52% | 85.00% | 15,405,240 | 0.82 | 9.56 | 7.84 | 2,896.99 | Diversas | 7.22% |
| ▲ | INRETC1 PE** | US\$ | 34.40 | 2.69% | -0.29% | 0.88% | -1.57% | 95.00% | 398,401 | 1.00 | 3.98 | 22.39 | 3,740.89 | Diversas | 5.28% |
| ▲ | LUSURC1 PE** | S/. | 15.10 | 1.34% | 1.34% | 7.86% | 6.04% | 90.00% | 8,192 | 0.00 | 3.26 | 12.38 | 1,859.16 | Servicios Públicos | 1.81% |
| ▲ | MINSURI1 PE** | S/. | 3.69 | 6.96% | 2.50% | -2.89% | -6.58% | 100.00% | 26,386 | 1.08 | 19.72 | 1.26 | 2,689.83 | Mineras | 3.09% |
| - | PML PE** | US\$ | 0.09 | 0.00% | 0.00% | 0.00% | -25.00% | 5.00% | 7,160 | #N/A N/A | 0.00 | - | 22.47 | Mineras | 2.12% |
| ▲ | SCCO PE** | US\$ | 53.78 | 12.16% | 14.43% | 10.16% | -12.95% | 75.00% | 361,375 | 1.35 | 7.44 | 14.93 | 41,577.23 | Mineras | 2.14% |
| ▲ | SIDERC1 PE** | S/. | 1.62 | 1.89% | -2.41% | 10.20% | 1.25% | 85.00% | 61,247 | 0.86 | 25.63 | 4.70 | 286.73 | Industriales | 1.43% |
| ▲ | UNACEMC1 PE** | S/. | 1.70 | 0.59% | -0.58% | -2.86% | -29.17% | 75.00% | 25,737 | 0.68 | 6.47 | 6.55 | 781.50 | Industriales | 3.00% |
| ▲ | VOLCABC1 PE** | S/. | 0.53 | 6.00% | 1.92% | -3.64% | -11.67% | 100.00% | 161,965 | 1.35 | 0.00 | 28.91 | 546.29 | Mineras | 5.90% |
| - | BROCALC1 PE** | S/. | 5.00 | 0.00% | 0.00% | 1.83% | -3.85% | 35.00% | 2,528 | 0.00 | 0.00 | 35.51 | 204.61 | Mineras | 0.00% |
| ▼ | CORAREC1 PE** | S/. | 1.92 | -1.54% | -1.54% | 0.52% | 1.05% | 25.00% | 28,731 | 0.00 | 4.39 | 6.22 | 499.35 | Industriales | 0.00% |
| ▼ | ENGIEC1 PE** | S/. | 4.95 | -1.00% | -1.00% | -4.81% | -15.53% | 55.00% | 1,855 | 0.00 | 5.07 | 13.54 | 752.66 | Industriales | 0.00% |
| - | GBVLAC1 PE** | S/. | 2.24 | 0.00% | -4.68% | -6.28% | -17.65% | 25.00% | 12,258 | 0.00 | 9.06 | - | 103.13 | Diversas | 0.00% |

Cantidad de Acciones: 27
Fuente: Bloomberg, Económica
* Bloomberg Industry Classification System
** Se utiliza el PER de la bolsa y moneda de origen del instrumento
*Leyenda: Variación 1D: 1 Día; 5D: 5 Días; 1M: 1 Mes; YTD: Var.% 31/12/21 a la fecha

Subieron 19
Bajaron 4
Mantuvieron 4

Índices Sectoriales

| | Cierre | 1D* | 5D* | 30D* | YTD* | Beta | |
|---|---------------------|----------|-------|-------|--------|---------|------|
| ▲ | S&P/BVLMining | 370.34 | 9.49% | 9.65% | 5.95% | -10.02% | 1.35 |
| ▲ | S&P/BVLConsumer | 1,275.95 | 0.20% | 2.36% | 7.62% | 11.15% | 0.61 |
| ▲ | S&P/BVLIndustrials | 241.12 | 1.01% | 1.72% | 3.38% | -6.57% | 0.46 |
| ▲ | S&P/BVLFinancials | 1,100.23 | 4.81% | 4.59% | 15.57% | 21.42% | 1.25 |
| ▲ | S&P/BVLConstruction | 232.82 | 0.86% | 1.47% | 4.19% | -17.84% | 0.44 |
| ▲ | S&P/BVLPublicSvcs | 620.24 | 0.44% | 0.39% | 2.19% | 13.08% | 0.01 |
| ▲ | S&P/BVLElectricUtil | 605.51 | 0.44% | 0.39% | 2.19% | 13.08% | 0.01 |

*Leyenda: Variación 1D: 1 Día; 5D: 5 Días; 1M: 1 Mes; YTD: Var.% 31/12/21 a la fecha

Correlación Rend. Índice Minero vs Índice de Metales de Londres (3 meses)

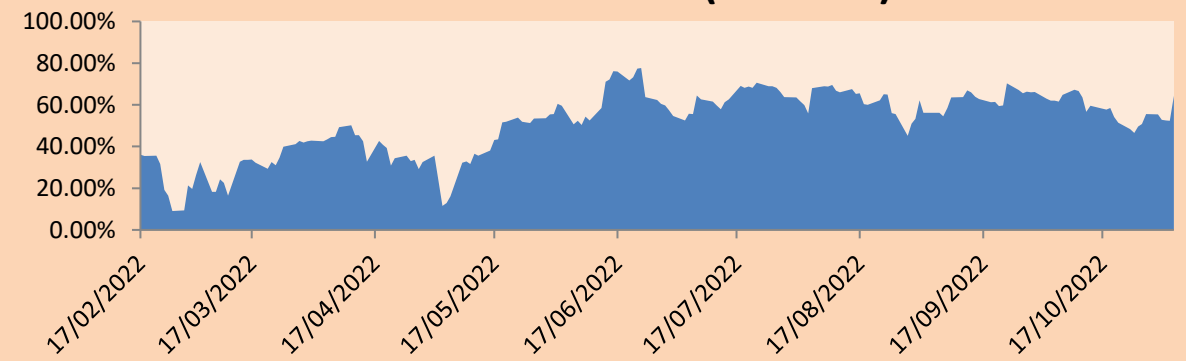

Índices (6 meses)

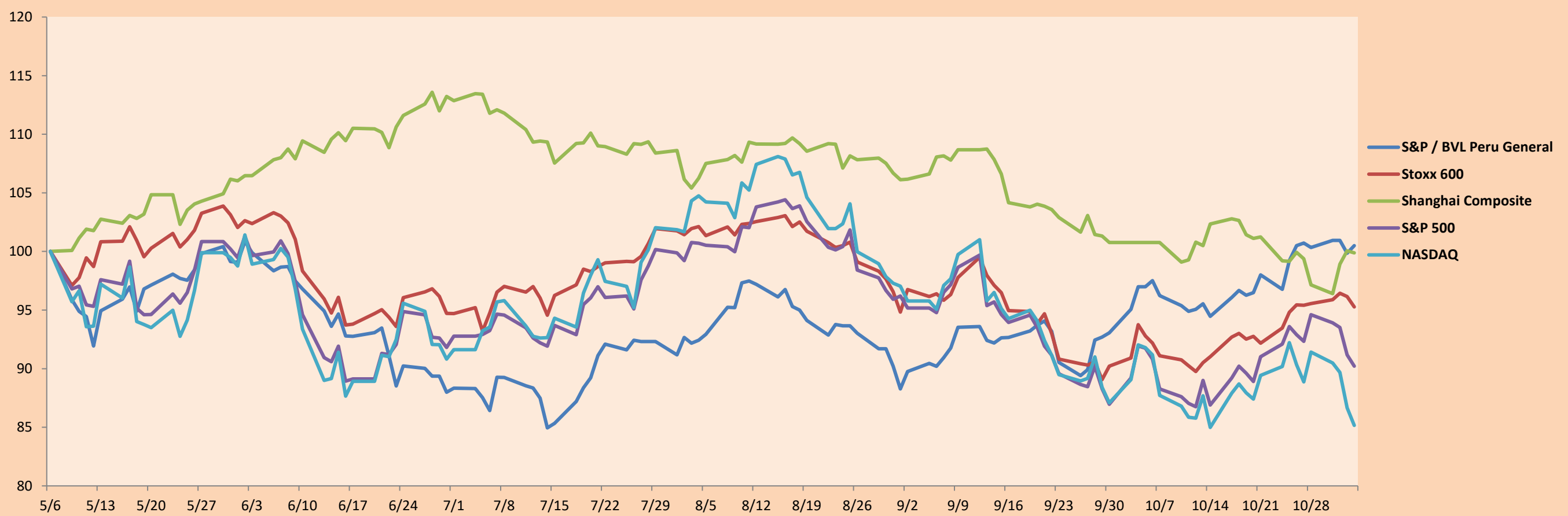

Base: 06/05/22=100
Fuente: Bloomberg

Coordinador Laboratorio de Mercado de Capitales: MS Javier Penny Pestana
Apoyo: Fedele Calle, Mariafe Urrutia, Nikolas Díaz
email: pulsobursatil@ulima.edu.pe
facebook: www.facebook.com/pulsobursatil.ul

RATING SOBERANO

CLASIFICACIONES DE RIESGO

| Moody's | S&P | Fitch | |
|---------|------|-------|---|
| Aaa | AAA | AAA | Prime 32 |
| Aa1 | AA+ | AA+ | Alto Grado |
| Aa2 | AA | AA | |
| Aa3 | AA- | AA- | |
| A1 | A+ | A+ | Grado Alto Medio |
| A2 | A | A | |
| A3 | A- | A- | |
| Baa1 | BBB+ | BBB+ | Grado Bajo Medio |
| Baa2 | BBB | BBB | |
| Baa3 | BBB- | BBB- | |
| Ba1 | BB+ | BB+ | Sin Grado de Inversión Especulativo |
| Ba2 | BB | BB | |
| Ba3 | BB- | BB- | |
| B1 | B+ | B+ | Altamente Especulativo |
| B2 | B | B | |
| B3 | B- | B- | |
| Caa1 | CCC+ | CCC | Riesgo Sustancial Extremadamente Especulativo |
| Caa2 | CCC | | |
| Caa3 | CCC- | | |
| Ca | CC | DDD | Poca esperanzas de Pago |
| C | C | | |
| | D | | |
| | | DD | Impago |
| | | D | |

Fuente: Bloomberg

| Rating Crédito Latinoamérica | | | |
|------------------------------|---------|-------|------|
| Clasificadora de riesgo | | | |
| País | Moody's | Fitch | S&P |
| Perú | Baa1 | BBB | BBB |
| México | Baa2 | BBB- | BBB |
| Venezuela | C | WD | NR |
| Brazil | Ba2 | BB- | BB- |
| Colombia | Baa2 | BB+ | BB+ |
| Chile | A2 | A- | A |
| Argentina | Ca | WD | CCC+ |
| Panamá | Baa2 | BBB- | BBB |

Fuente: Bloomberg

Riesgo País Latinoamérica(pbs)

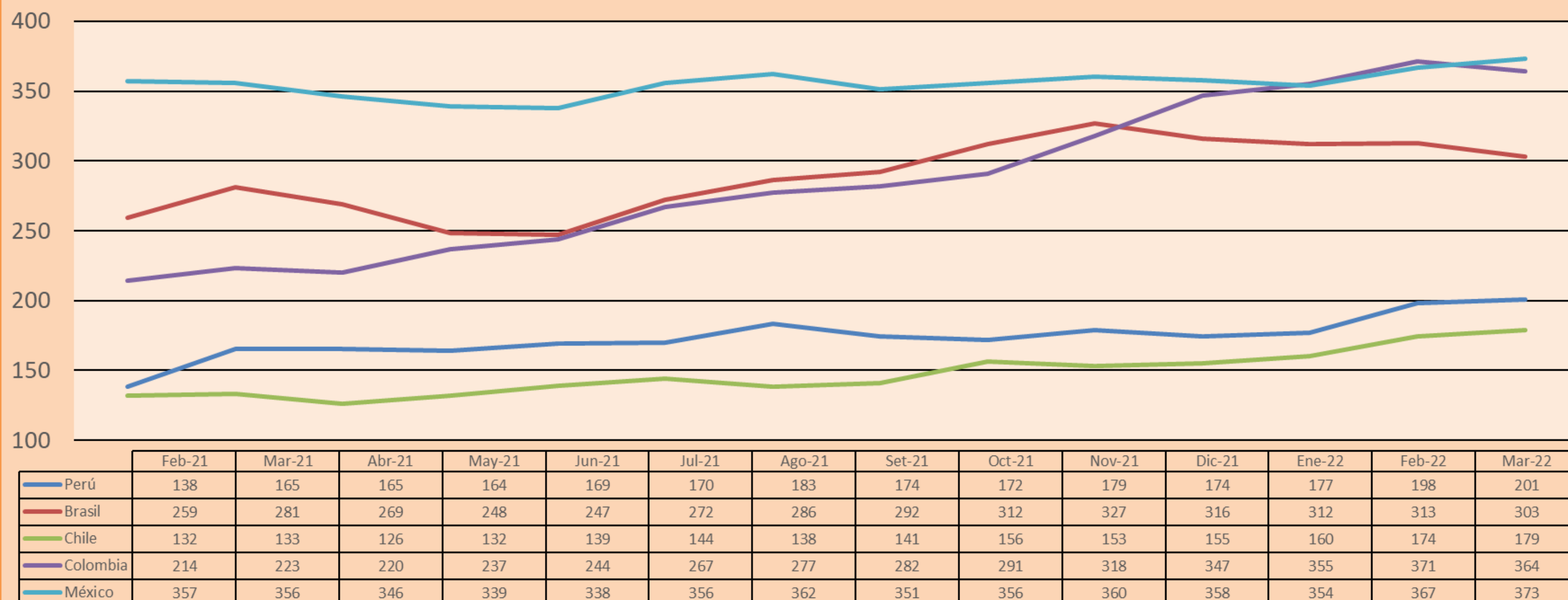

Fuente: BCRP

Coordinador Laboratorio de Mercado de Capitales: MS Javier Penny Pestana
Apoyo: Fedele Calle, Mariafe Urrutia, Nikolas Díaz
email: pulsobursatil@ulima.edu.pe
facebook: www.facebook.com/pulsobursatil.ul