

MILA

Lima, 18 de noviembre de 2022

Principales índices	Cierre	1 D	5 D	1 M	YTD	Cap. Burs. (US\$ bill)
▲ IPSA (Chile)	5.196,92	0,48%	-2,88%	0,96%	20,62%	96,11
▲ IGPA (Chile)	27.866,02	0,39%	-4,81%	-0,40%	29,21%	110,70
▼ COLSC (Colombia)	911,13	-0,43%	-1,59%	-1,43%	-6,37%	3,17
▼ COLCAP (Colombia)	1.282,68	-1,01%	0,35%	4,14%	-9,09%	54,82
▲ S&P/BVL (Perú)*	21.896,96	0,17%	-1,80%	6,92%	3,72%	93,40
▼ S&P/BVL SEL (Perú)	574,56	-0,54%	-2,71%	6,11%	1,95%	79,21
▲ S&P/BVL LIMA 25	30.479,86	0,36%	-0,44%	5,08%	0,68%	92,90
▲ IPC (México)	51.569,72	0,41%	-0,75%	9,44%	-3,20%	333,63
▼ S&P MILA 40	434,95	-1,20%	-5,13%	5,74%	-2,23%	192,37

* Cap. Bursátil del cierre anterior *Leyenda: Variación 1D: 1 Día; 5D: 5 Días; 1M: 1 Mes; YTD: Var.% 31/12/21 a la fecha

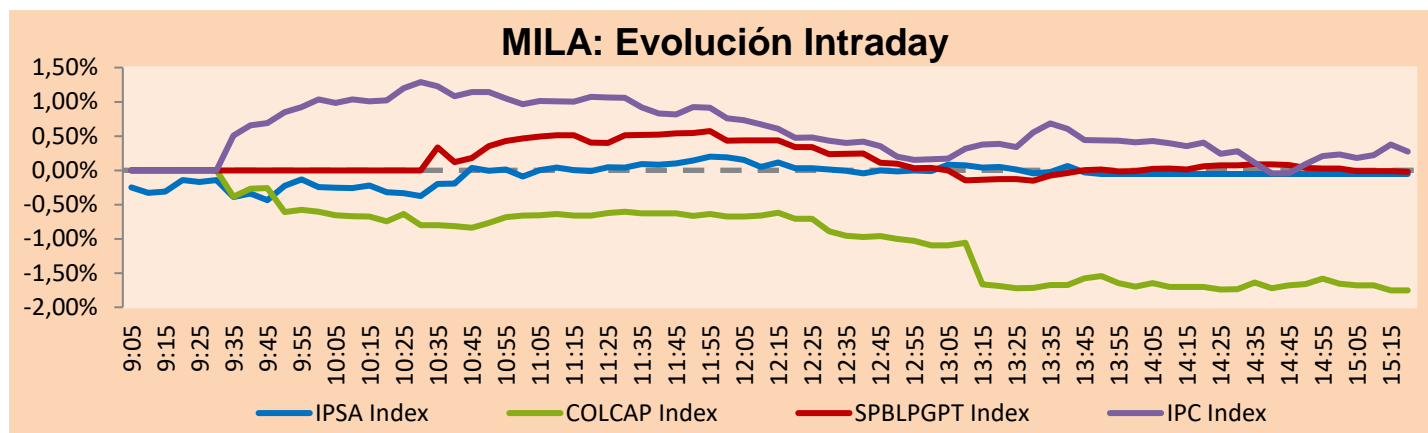

Fuente: Bloomberg

Monedas	Precio	1D*	5D*	30 D*	YTD*
▼ Sol (PEN)	3,8293	-0,04%	-0,67%	-3,87%	-4,25%
▲ Peso Chileno (CLP)	941,240	2,23%	5,53%	-3,44%	10,47%
▼ Peso Colombiano (COP)	4.988,42	-0,08%	3,73%	3,03%	22,26%
▲ Peso Mexicano (MXN)	19,442	0,11%	-0,32%	-3,32%	-5,30%

*Leyenda: Variación 1D: 1 Día; 5D: 5 Días; 1M: 1 Mes; YTD: Var.% 31/12/21 a la fecha

MILA: Índices de Tipo de Cambio (3 meses)

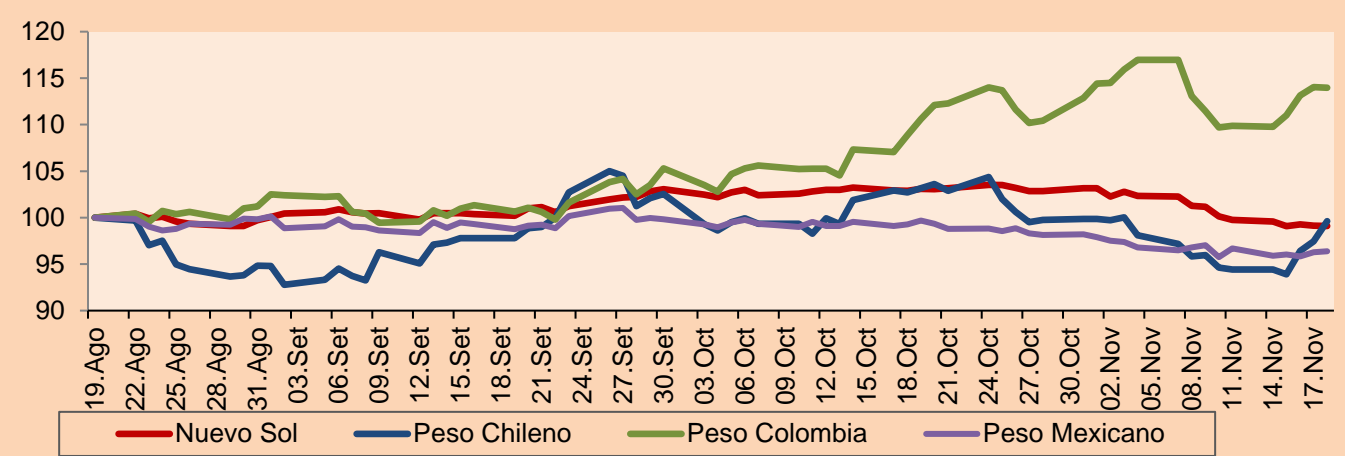

Base: 19/08/22=100
Fuente: Bloomberg

Renta Fija	Instrumento	Moneda	Precio	Bid Yield (%)	Ask Yield (%)	Duración
PERU 7.35 07/21/25	USD	105,383	5,26	5,05	2,35	
PERU 4.125 08/25/27	USD	96,496	5,02	4,90	4,19	
PERU 8.75 11/21/33	USD	122,313	6,01	5,91	7,41	
PERU 6.55 03/14/37	USD	105,203	6,05	5,96	8,82	
PERU 5.625 11/18/2050	USD	97,03	5,87	5,81	13,74	
CHILE 2.25 10/30/22	USD	99,938	54,01	-27,10	0,01	
CHILE 3.125 01/21/26	USD	94,802	4,97	4,87	2,92	
CHILE 3.625 10/30/42	USD	75,533	5,74	5,65	13,14	
COLOM 11.85 03/09/28	USD	118,128	7,68	7,56	3,94	
COLOM 10.375 01/28/33	USD	108,055	9,32	8,96	6,18	
COLOM 7.375 09/18/37	USD	90,788	8,54	8,41	8,49	
COLOM 6.125 01/18/41	USD	76,999	8,70	8,62	9,54	
MEX 4 10/02/23	USD	85,597	7,61	7,54	10,15	
MEX5.55 01/45	USD	90,631	6,374	6,311	11,95	

MILA: Curvas de Deuda Soberana

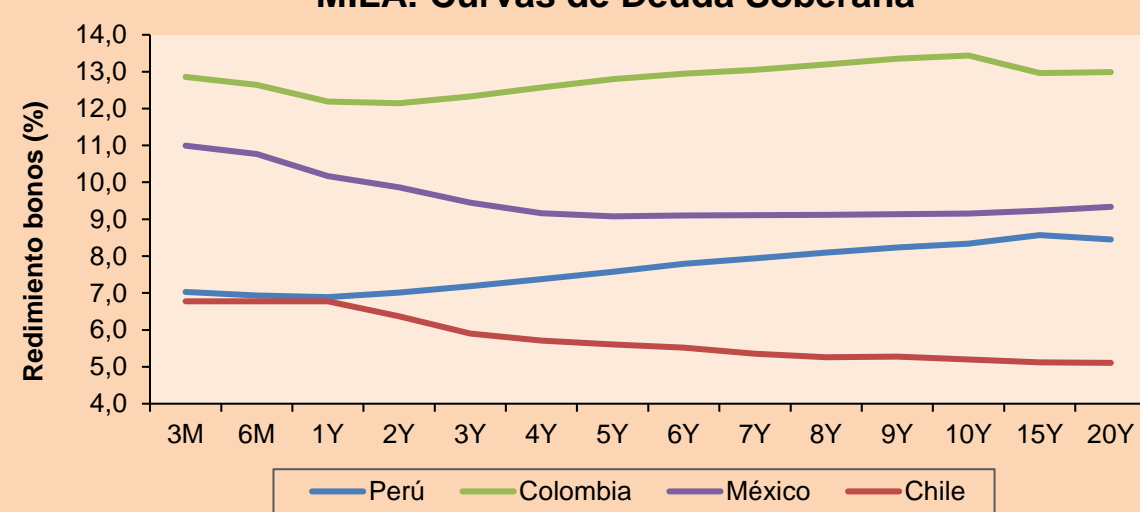

Fuente: Bloomberg

Renta Variable

Más subieron	Bolsa	Mon.	Precio	▲%
BECLE SAB DE CV	Mexico	MXN	44,44	3,95
ENEL AMERICAS SA	Chile	CLP	94	3,87
ENEL CHILE SA	Chile	CLP	35,50	2,75
GRUPO F BANORT-O	Mexico	MXN	152,84	2,46
KIMBERLY-CLA M-A	Mexico	MXN	32,91	2,46

Por Monto Negociado	Bolsa	Monto (US\$)
SOQUIMICH-B	Chile	58.038.757
GRUPO F BANORT-O	Mexico	38.501.206
AMERICA MOVIL-L	Mexico	37.823.913
WALMART DE MEXIC	Mexico	32.868.997
FOMENTO ECON-UBD	Mexico	18.625.672

MILA

Perú: El índice General de la BVL finalizó la sesión de hoy con un resultado positivo de +0.17%. El índice mantiene una tendencia positiva acumulada anual de +3.72% en moneda local y una tendencia acumulada positiva de +8.32% en moneda ajustada en dólares. Con respecto al S&P/BVL Perú SEL varió en +1.95% mientras que el S&P/BVL LIMA 25 en +0.36%. El spot PEN alcanzó S/.3.8155. Titular: Se desacelera exportaciones de bienes y servicios, razones y lo que se espera al cierre del año.

Chile: El índice IPSA culminó el día con un retorno positivo de +0.48%. El sector más beneficiado de la jornada fue Materiales (+0.33%). La acción con el mejor desempeño fue Sociedad Química y Minera de Chile (+0.47%). Titular: Dólar en Chile: divisa continúa imparabile y cierra sobre los \$940.

Colombia: El índice COLCAP concluyó la sesión con un retorno negativo de -1.01%. El sector más afectado fue Energía (-1.15%). La acción con peor desempeño fue Ecopetrol SA (-1.24%). Titular: Dólar en Colombia cerró la jornada muy cerca de los \$5.000.

México: El índice IPC cerró el día en terreno negativo de +0.41%. Los sectores más beneficiados de la jornada fueron Materiales (+0.15%) e Industrial (+0.12%). Las acciones con mejor desempeño fueron Industrias Peñoles SAB de CV (+2.25%) y Grupo Carso SAB de CV (+1.27%). Titular: FMI 'palomea' línea de crédito flexible en México.

MILA: Índices bursátiles (6m)

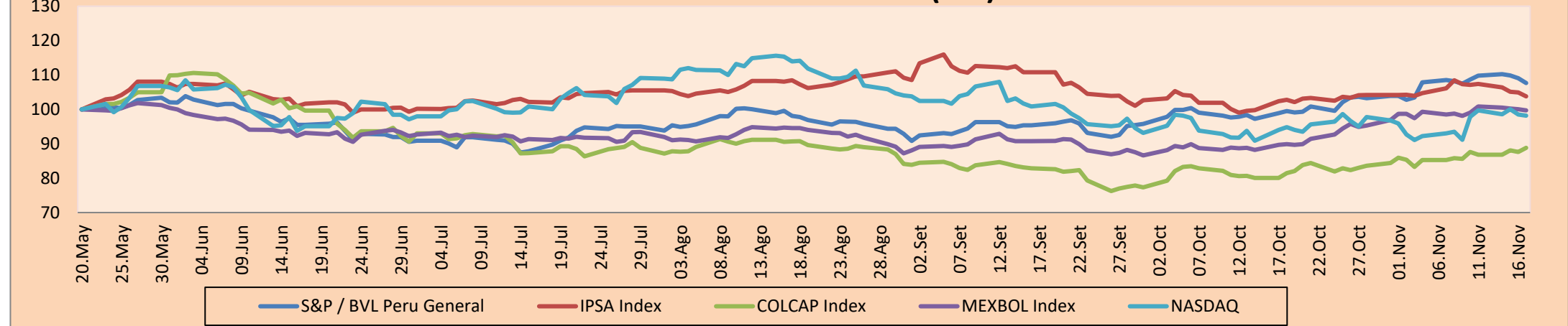

Base: 23/05/22=100
Fuente: Bloomberg

ETFs

	Mon.	Cierre	1D	5D	30 D	YTD	Bolsa
▼ iShares MSCI All Peru Capped	USD	28,86	-1,27%	-2,37%	14,80%	-2,57%	NYSE Arca
▼ iShares MSCI Chile Capped	USD	25,15	-0,98%	-8,55%	5,81%	8,92%	Cboe BZX
Global X MSCI Colombia	USD						
▲ iShares MSCI Mexico Capped	USD	53,35	0,06%	-0,48%	15,93%	5,43%	NYSE Arca
▼ iShares MSCI Emerging Markets	USD	38,03	-0,58%	-0,34%	10,17%	-22,15%	NYSE Arca
▼ Vanguard FTSE Emerging Markets	USD	38,97	-0,71%	0,08%	8,43%	-21,21%	NYSE Arca
▼ iShares Core MSCI Emerging Markets	USD	46,74	-0,60%	-0,40%	9,72%	-21,92%	NYSE Arca
▼ iShares JP Morgan Emerging Markets Bonds	USD	53,15	-0,24%	-1,17%	5,83%	-15,39%	Cboe BZX
▼ Morgan Stanley Emerging Markets Domestic	USD	4,19	-0,48%	-1,41%	6,35%	-23,54%	New York

MILA: Tasas de Referencia de Política Monetaria

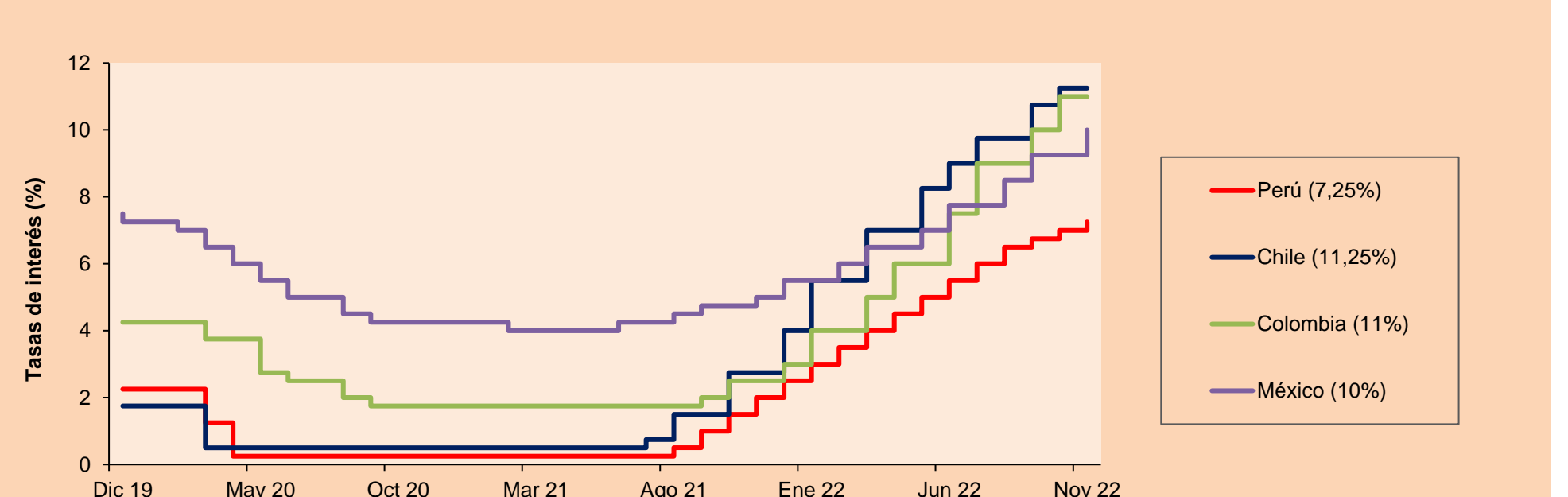

Fuente: Bloomberg

LIMA

Acciones

Valor	Moneda	Precio	1D*	5D*	30D*	YTD*	Frecuencia	Volumen (US\$)	Beta	Dividend Yield (%)	Price Earning	Capitalización Bursátil (M US\$)	Sector Económico*	Participación Índice
▼	ALICORC1 PE**	S/.	7,01	-0,43%	-1,59%	-1,43%	-6,37%	100,00%	35.035	0,71	3,57	10,89	Industrial	3,53%
▼	BACKUSI1 PE**	S/.	24,40	-0,81%	0,62%	10,91%	19,02%	100,00%	15.824	0,77	14,06	7,59	Industriales	0,82%
▼	BAP PE**	US\$	150,41	-0,30%	-3,93%	14,66%	21,51%	100,00%	2.749.337	1,23	2,66	-	Diversas	5,82%
▼	BVN PE**	US\$	7,76	-1,77%	2,11%	22,20%	6,30%	100,00%	198.174	1,66	0,90	-	Mineras	5,88%
▲	CASAGRC1 PE**	S/.	8,05	0,50%	2,55%	-5,29%	-11,54%	80,00%	3.083	0,78	76,10	7,44	Agrario	1,31%
-	BBVAC1 PE**	S/.	1,60	0,00%	2,56%	5,96%	-3,61%	100,00%	17.124	0,58	6,60	5,95	Bancos y Financieras	2,85%
▼	CORARE1 PE**	S/.	1,36	-2,86%	-2,86%	-1,45%	-20,93%	95,00%	24.584	0,74	11,15	4,40	Industriales	1,72%
▼	CPACASC1 PE**	S/.	4,00	-1,23%	-11,11%	-5,44%	-19,19%	100,00%	15.415	0,73	10,50	11,11	Industriales	2,38%
▼	CVERDEC1 PE**	US\$	31,00	-0,32%	0,00%	3,33%	-16,73%	75,00%	31.197	0,99	5,99	10,91	Mineras	5,25%
▲	ENGEPEC1 PE**	S/.	3,50	20,69%	19,05%	34,62%	23,24%	95,00%	444.570	0,79	17,47	7,88	Servicios Públicos	1,44%
▲	ENDISPC1**	S/.	5,00	23,15%	13,12%	25,00%	25,00%	85,00%	291.767	0,83	8,36	7,58	Servicios Públicos	0,98%
-	FERREYC1 PE**	S/.	2,25	0,00%	-2,17%	0,90%	9,76%	100,00%	24.823	0,69	11,55	4,50	Diversas	4,90%
▲	AENZAC1 PE**	S/.	0,77	1,32%	4,05%	10,00%	-43,80%	70,00%	6.506	#N/A N/A	0,00	-	Diversas	4,05%
▼	IFS PE**	US\$	22,70	-1,52%	-9,02%	2,67%	-15,46%	100,00%	140.109	0,83	10,57	6,60	Diversas	7,22%
-	INRETC1 PE**	US\$	35,00	0,00%	0,00%	1,45%	0,14%	95,00%	61.651	1,00	3,92	18,89	Diversas	5,28%
▼	LUSURC1 PE**	S/.	16,33	-0,43%	5,35%	17,48%	14,68%	95,00%	2.137	0,00	6,63	13,38	Servicios Públicos	1,81%
▲	MINSURI1 PE**	S/.	3,68	0,82%	-3,16%	-0,54%	-6,84%	95,00%	42.758	1,09	19,77	1,53	Mineras	3,09%
-	SCCO PE**	US\$	58,35	0,00%	-2,75%	24,95%	-5,55%	85,00%	88.233	1,48	0,00	16,20	Mineras	2,14%
▲	SIDERC1 PE**	S/.	1,59	0,63%	8,90%	6,00%	-0,62%	95,00%	1.441	0,85	27,74	4,62	Industriales	1,43%
-	UNACEMC1 PE**	S/.	1,74	0,00%	-1,69%	1,16%	-27,50%	80,00%	692	0,74	0,00	6,70	Industriales	3,00%
▲	VOLCABC1 PE**	S/.	0,53	1,92%	-1,85%	3,92%	-11,67%	100,00%	79.654	1,39	0,00	29,83	Mineras	5,90%
-	BROCALC1 PE**	S/.	5,74	0,00%	6,30%	8,10%	10,38%	35,00%	1.048	0,00	0,00	42,06	Mineras	0,00%
-	CORAREC1 PE**	S/.	1,90	0,00%	-1,55%	-1,04%	0,00%	30,00%	240	0,00	0,00	6,15	Industriales	0,00%
▼	ENGIEC1 PE**	S/.	4,90	-1,01%	-0,20%	-2,00%	-16,38%	65,00%	61.633	0,00	5,12	13,83	Industriales	0,00%
-	GBVLAC1 PE**	S/.	2,23	0,00%	0,00%	-3,04%	-18,01%	30,00%	2.003	0,00	0,00	-	Diversas	0,00%

Cantidad de Acciones: 25
Fuente: Bloomberg, Economática
* Bloomberg Industry Classification System
** Se utiliza el PER de la bolsa y moneda de origen del instrumento
*Leyenda: Variación 1D: 1 Día; 5D: 5 Días, 1M: 1 Mes; YTD: Var.% 31/12/21 a la fecha

Subieron 7
Bajaron 10
Mantuvieron 8

Índices Sectoriales

	Cierre	1D*	5D*	30D*	YTD*	Beta	
▼	S&P/BVLMining	387,62	-0,08%	-1,91%	16,10%	-5,83%	1,51
▼	S&P/BVLCConsumer	1.286,56	-0,60%	-1,07%	5,99%	12,07%	0,64
▼	S&P/BVLIndustriales	241,21	-0,18%	-1,03%	2,63%	-6,53%	0,46
▼	S&P/BVLFinancials	1.051,47	-0,16%	-4,73%	9,20%	16,04%	1,15
▼	S&P/BVLConstruction	235,46	-0,27%	-0,46%	3,48%	-16,91%	0,43
▲	S&P/BVLPublicSvcs	699,48	10,84%	11,34%	17,20%	27,53%	0,04
▲	S&P/BVLElectricUtil	682,87	10,84%	11,34%	17,19%	27,53%	0,04

*Leyenda: Variación 1D: 1 Día; 5D: 5 Días, 1M: 1 Mes; YTD: Var.% 31/12/21 a la fecha

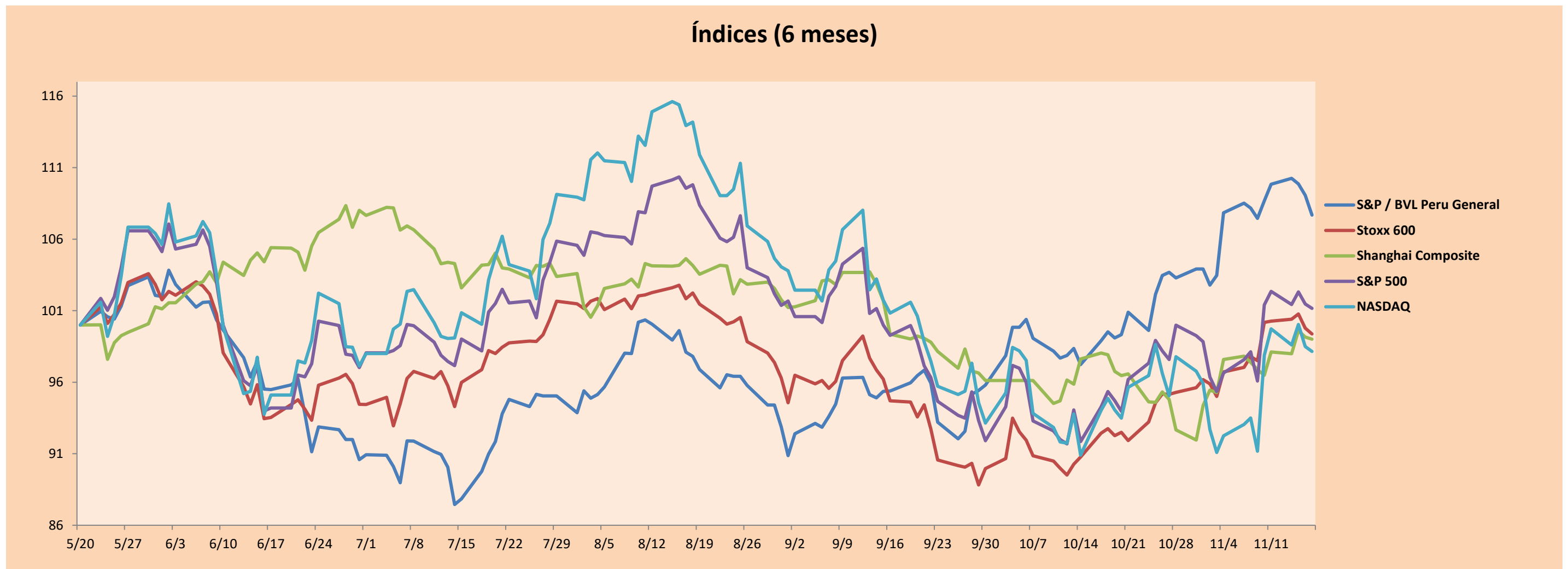
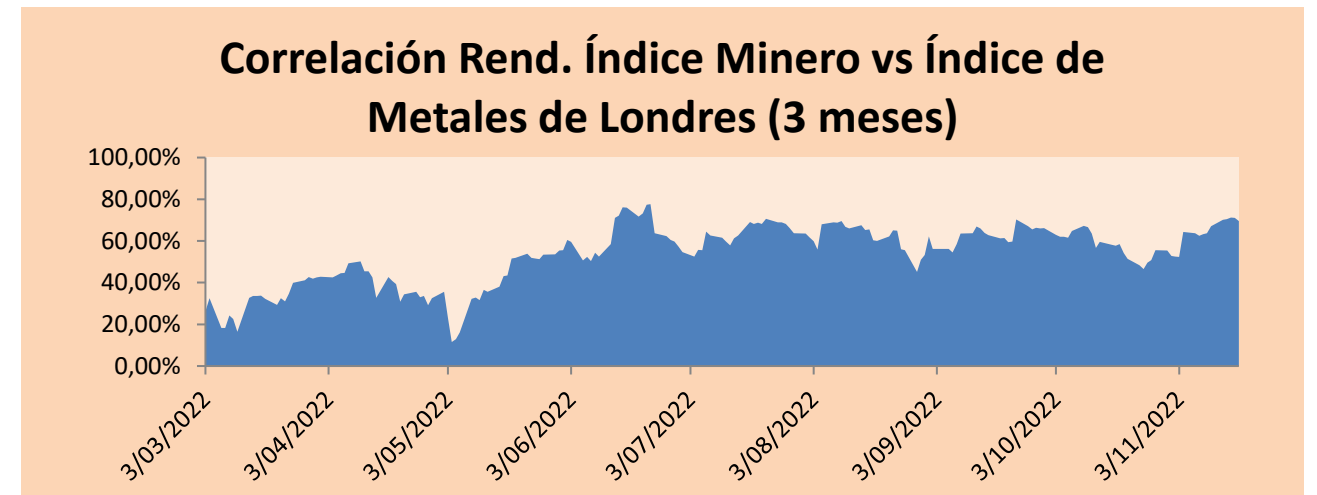

Base: 20/05/22=100
Fuente: Bloomberg

Coordinador Laboratorio de Mercado de Capitales: MS Javier Penny Pestana
Apoyo: Mariafe Urrutia, Fedele Calle, Nikolas Díaz y Nadia Contreras
email: pulsobursatil@ulima.edu.pe
facebook: www.facebook.com/pulsobursatil.ul

RATING SOBERANO

CLASIFICACIONES DE RIESGO

Moody's	S&P	Fitch	
Aaa	AAA	AAA	Prime 34
Aa1	AA+	AA+	Alto Grado
Aa2	AA	AA	
Aa3	AA-	AA-	
A1	A+	A+	Grado Alto Medio
A2	A	A	
A3	A-	A-	
Baa1	BBB+	BBB+	Grado Bajo Medio
Baa2	BBB	BBB	
Baa3	BBB-	BBB-	
Ba1	BB+	BB+	Sin Grado de Inversión Especulativo
Ba2	BB	BB	
Ba3	BB-	BB-	
B1	B+	B+	Altamente Especulativo
B2	B	B	
B3	B-	B-	
Caa1	CCC+	CCC	Riesgo Sustancial Extremadamente Especulativo
Caa2	CCC		
Caa3	CCC-		
Ca	CC	DDD	Poca esperanzas de Pago
C	C		
	D		
		DD	Impago
		D	

Fuente: Bloomberg

Rating Crédito Latinoamérica			
Clasificadora de riesgo			
País	Moody's	Fitch	S&P
Perú	Baa1	BBB	BBB
México	Baa2	BBB-	BBB
Venezuela	C	WD	NR
Brazil	Ba2	BB-	BB-
Colombia	Baa2	BB+	BB+
Chile	A2	A-	A
Argentina	Ca	WD	CCC+
Panamá	Baa2	BBB-	BBB

Fuente: Bloomberg

Riesgo País Latinoamérica(pbs)



Fuente: BCRP

Coordinador Laboratorio de Mercado de Capitales: MS Javier Penny Pestana
Apoyo: Mariafe Urrutia, Fedele Calle, Nikolas Díaz y Nadia Contreras
email: pulsobursatil@ulima.edu.pe
facebook: www.facebook.com/pulsobursatil.ul