

PULSO SEMANAL

DEL 28/11 AL 02/12

[Universidad de Lima](#)

Facultad de Ciencias Empresariales y Económicas

Carrera de Economía

Laboratorio de Mercado de Capitales

Coordinador Laboratorio de Mercado de Capitales: Ms Javier Penny
Apoyo: Nadia Contreras, Fedele Calle, Mariafe Urrutia, Nikolas Díaz
email: pulsobursatil@ulima.edu.pe
facebook: www.facebook.com/pulsobursatil.ul
Teléfono: 4376767 Anexos: 35340

MERCADO INTEGRADO LATINOAMERICANO

Perú



El índice de la Bolsa de Valores de Lima cerró la semana con un rendimiento acumulado de -0.12% y un rendimiento ajustado a dólares de +0.40%. Entre las noticias más significativas se encuentra que la empresa Cálida anunció que para el año 2023 va a invertir más de \$120 millones de dólares en redes de gas natural. La Sociedad Nacional de Minería, Petróleo y Energía pronosticó que las inversiones mineras caerían alrededor de \$2.000 millones de dólares el próximo año por la inestabilidad política. La OEA plantea en su informe final una tregua política y diálogo formal para la gobernabilidad en medio de la crisis política.

Chile



El principal índice chileno IPSA cerró la semana con un rendimiento acumulado de +0.78% y un rendimiento ajustado a dólares de +5.24%. Entre las noticias más significativas se encuentran que los Ingresos laborales anotan su peor desempeño del año por la construcción y el sector público. Con respecto al presupuesto 2023 la comisión mixta llega a acuerdo por platas para Pymes y migración. El desempleo alcanza a 8% en el trimestre agosto-octubre de 2022.

México



El principal índice mexicano IPC Mexbol cerró la semana con un rendimiento acumulado de -0.86% y un rendimiento ajustado a dólares de -1.09%. Entre las noticias más significativas se encuentra que el PBI registró un avance de 0.89% en el tercer trimestre, y se pronostica que para el 2023 avanzará un 0.6%. Los ingresos por ventas petroleras tocan su nivel más bajo en 8 meses. Los empresarios respaldan el alza al salario mínimo del 20% pero piden incrementar la inversión.

Colombia



El principal índice colombiano COLCAP cerró la semana con un rendimiento acumulado de -2.00% y un rendimiento ajustado a dólares de -0.10%. Entre las noticias más significativas está que el Gobierno venderá bonos en dólares para pagar deuda durante 2023 y hasta 2024. Fedesarrollo propone aumentar el salario mínimo en 13.5%. La tasa de desempleo en Colombia se ubicó en 9.7% en octubre y la productividad se ubicó en 1.24%.

Mejores y Peores Rendimientos 7D - Peru

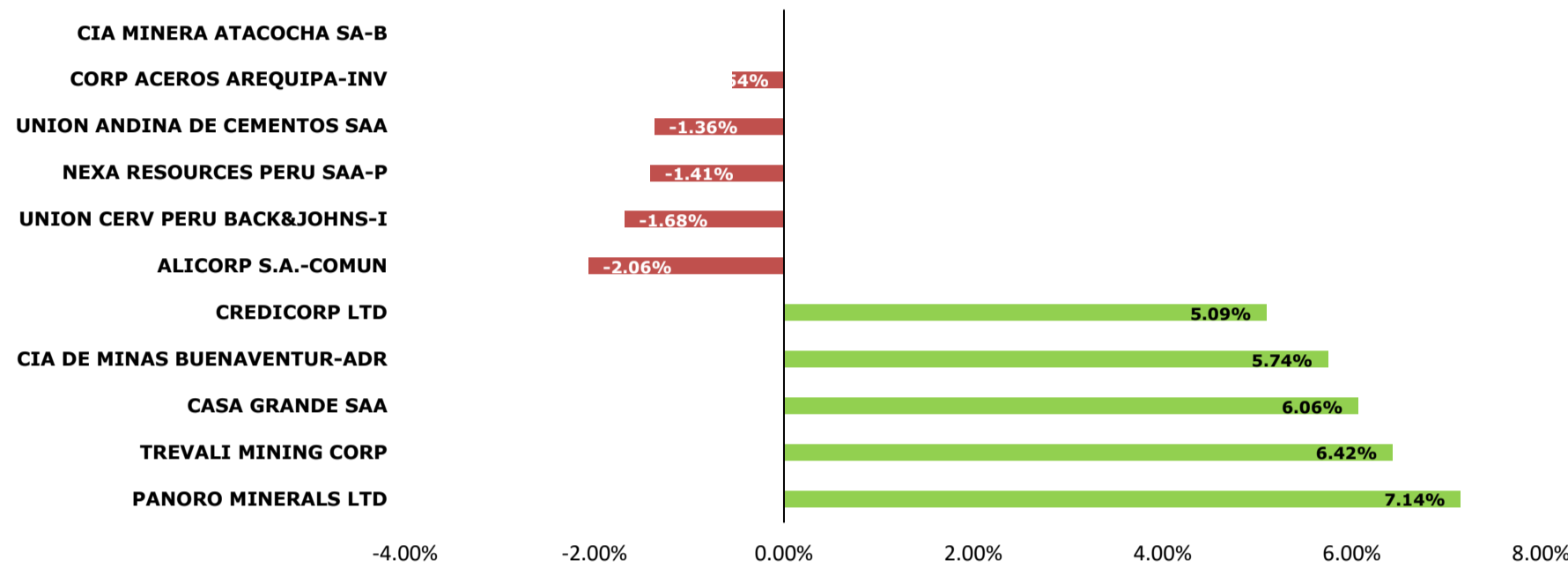

S&P BVL SECTORIAL A 7 DÍAS

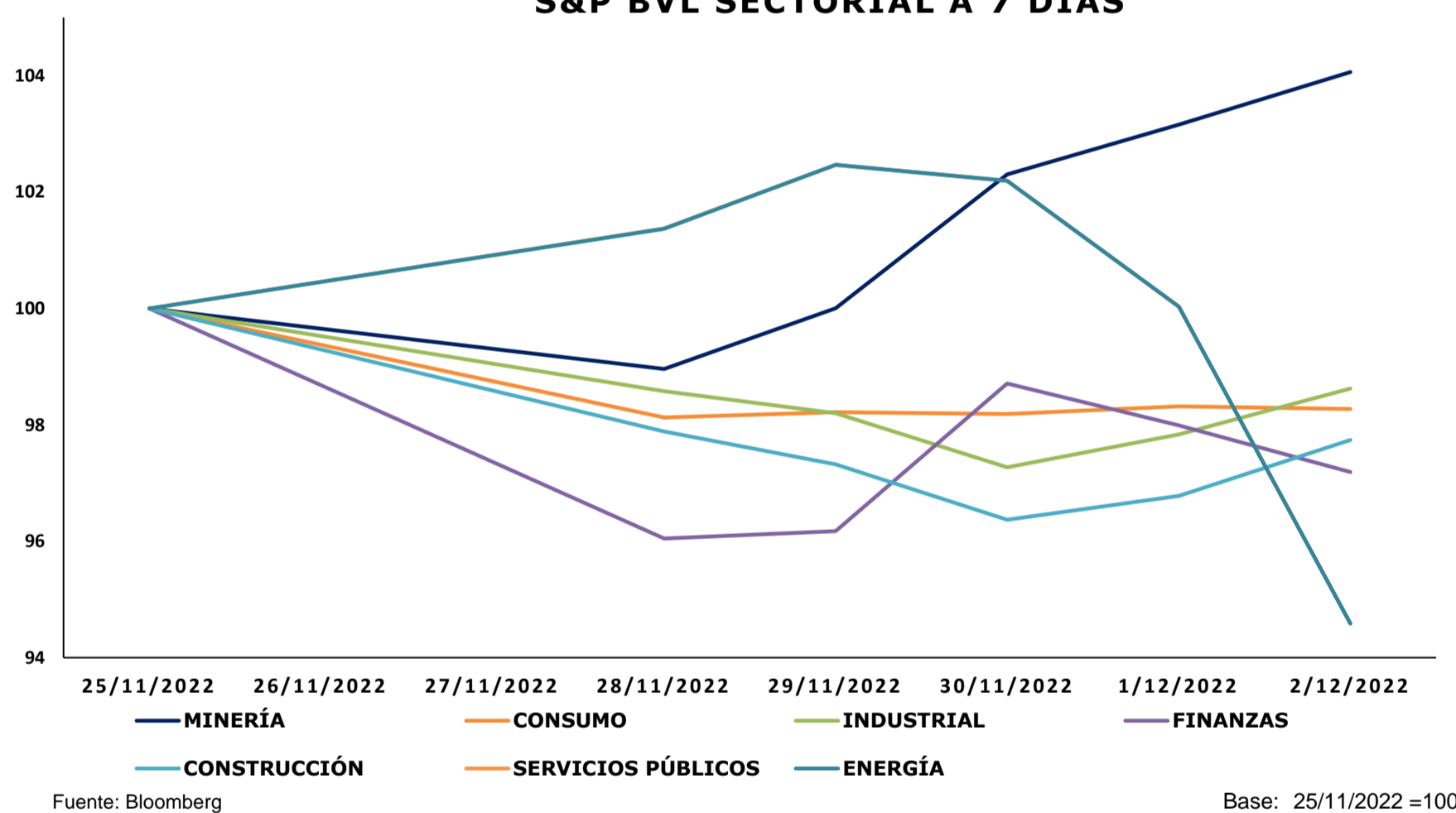

TRAYECTORIA DE LOS ÍNDICES A 7 DÍAS

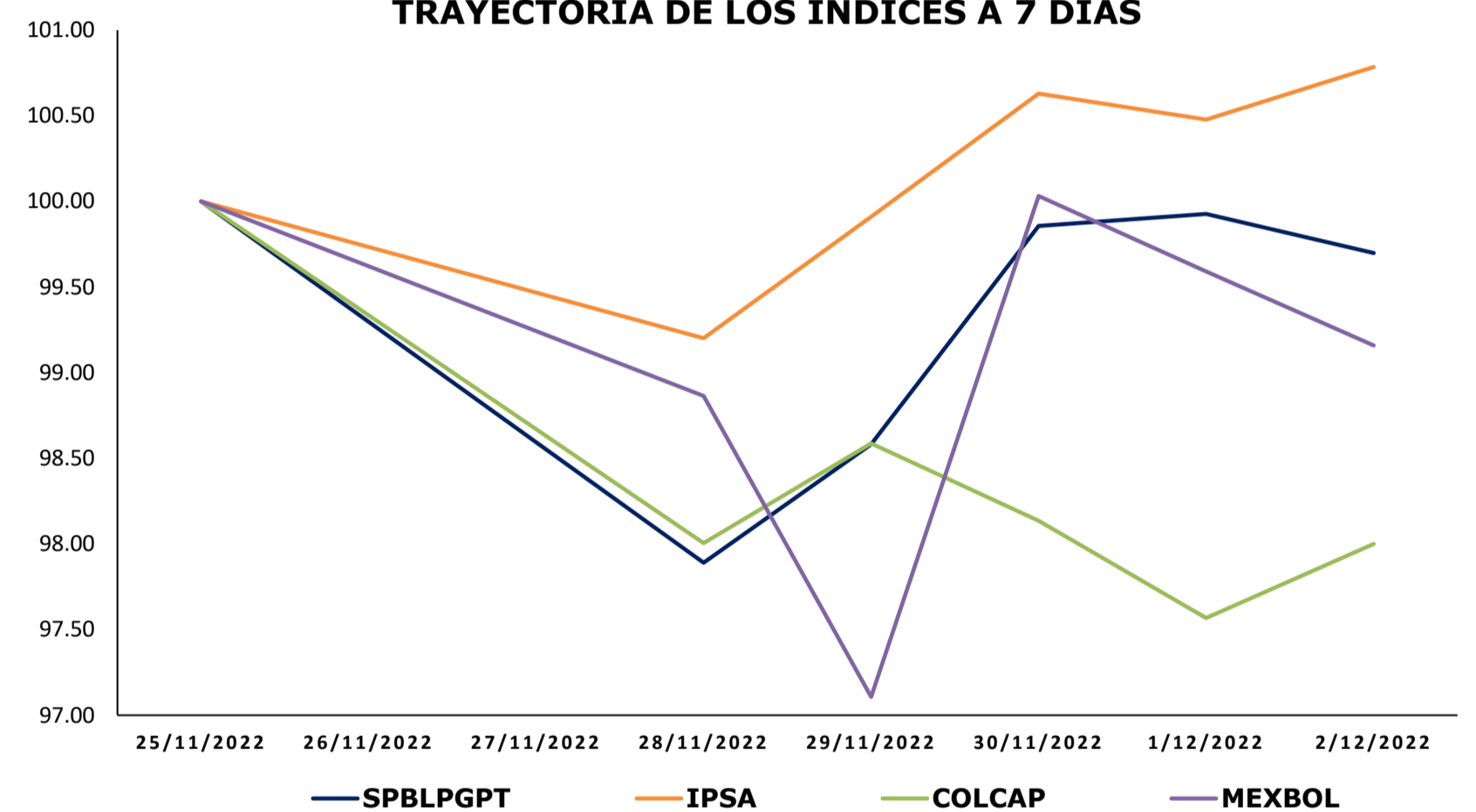

TRAYECTORIA DE LAS DIVISAS A 7 DÍAS

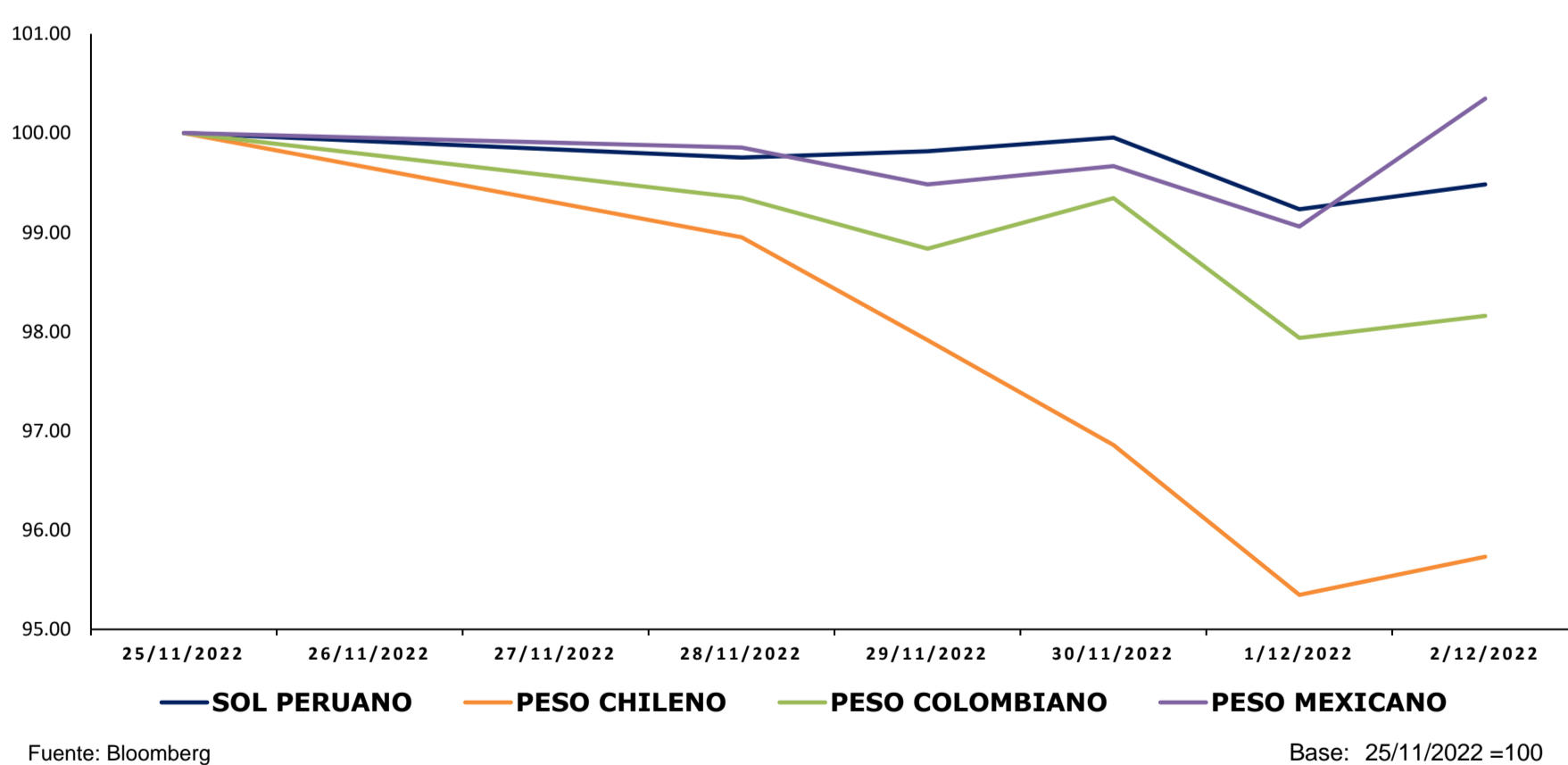

MILA: Tasas de Referencia de Política Monetaria

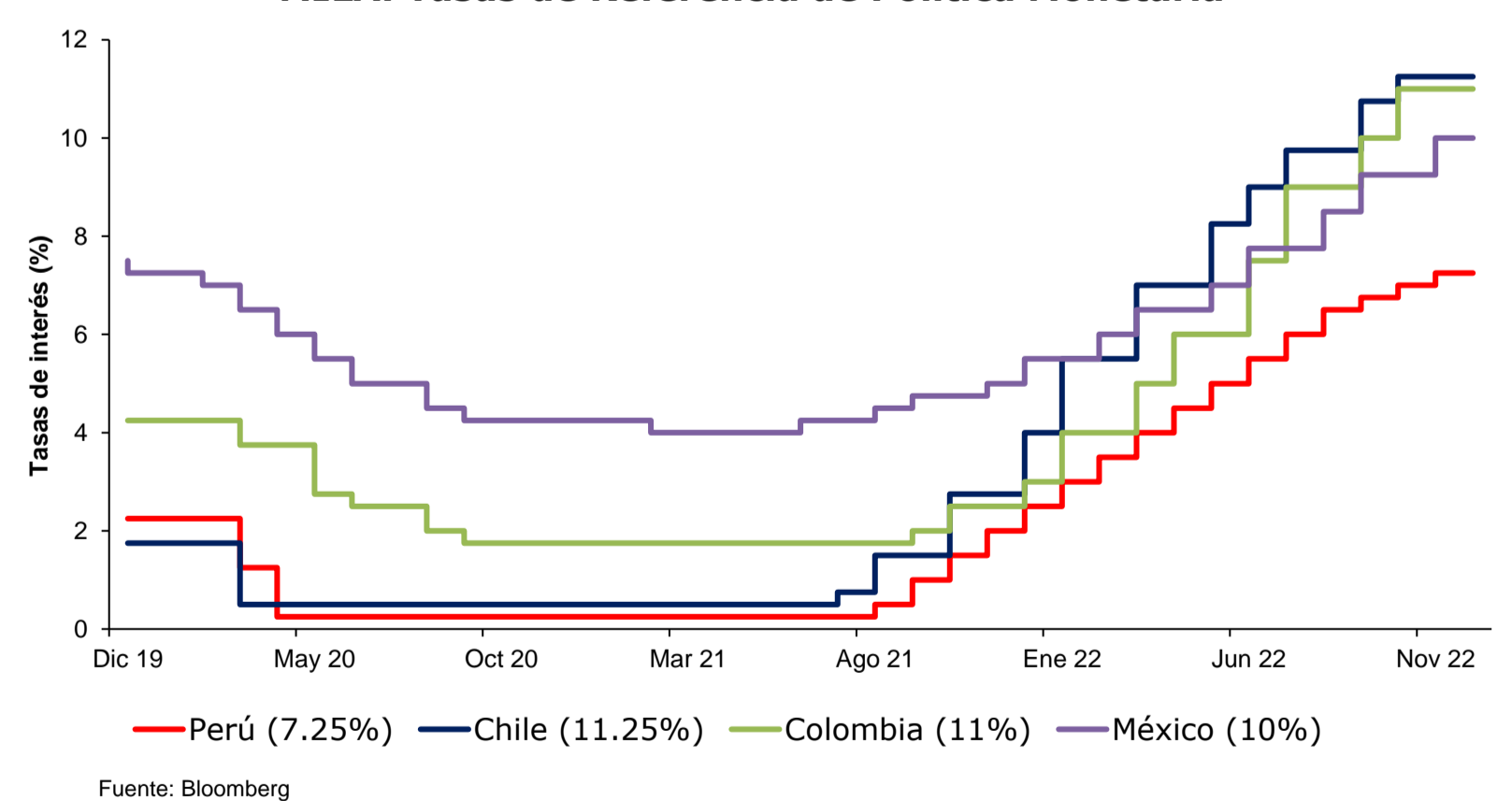

Coordinador Laboratorio de Mercado de Capitales: Ms Javier Penny
 Apoyo: Nadia Contreras, Fedele Calle, Mariafe Urrutia, Nikolas Díaz
 email: pulsobursatil@ulima.edu.pe
 facebook: www.facebook.com/pulsobursatil.ul

ESTADOS UNIDOS

Hechos Importantes

El mercado estadounidense inició la semana con rendimientos mixtos, ya que los inversores se preocuparon por las perspectivas de una recesión mundial, puesto que los funcionarios de la Fed confirmaron subidas del tipo de interés. El martes siguió el sentimiento debido a las preocupaciones por las recientes protestas contra las restricciones de Covid-19 en China, teniendo a la mayor fábrica de iPhone del mundo en problemas técnicos. El día miércoles cambió la tendencia, debido al ambiente optimista luego de que Jerome Powell, presidente de la Reserva Federal, dijera que el banco central puede llegar a desacelerar las subidas del tipo de intereses para diciembre. Y advirtió que el objetivo de bajar la inflación sigue en pie, dejando dudas sobre cuántas alzas de interés quedan y de cuánto serán. Finalmente la semana terminó con rendimientos negativos, debido a que el PMI manufacturero del ISM bajó a 49, lo cual apunta a la primera contracción de la actividad industrial desde mayo de 2020. Igualmente, el empleo disminuyó y las empresas confirmaron que siguen gestionando los efectivos mediante una combinación de congelación de la contratación, reducción de personal y despidos. La tasa promedio de una hipoteca fija a 30 años disminuyó por tercera semana consecutiva a 6.49%, y el índice de precios al consumidor aumentó un 6% interanual, la lectura más baja de lo que va del año; los precios de los bienes también aumentaron un 7.2% y el de los servicios un 5.4%.

Bonos del Tesoro (EEUU)

Instrumento	Moneda	Precio	Yield (%)	Duración
Nota 2 años	USD	100.430	4.272	1.921
Nota 3 años	USD	101.434	3.977	2.786
Nota 5 años	USD	101.004	3.652	4.582
Nota 7 años	USD	101.758	3.584	6.193
Nota 10 años	USD	105.305	3.486	8.292
Bono 20 años	USD	103.242	3.763	14.007
Bono 30 años	USD	108.258	3.548	18.180

Mejores y Peores Rendimientos S&P 500 a 7 Días

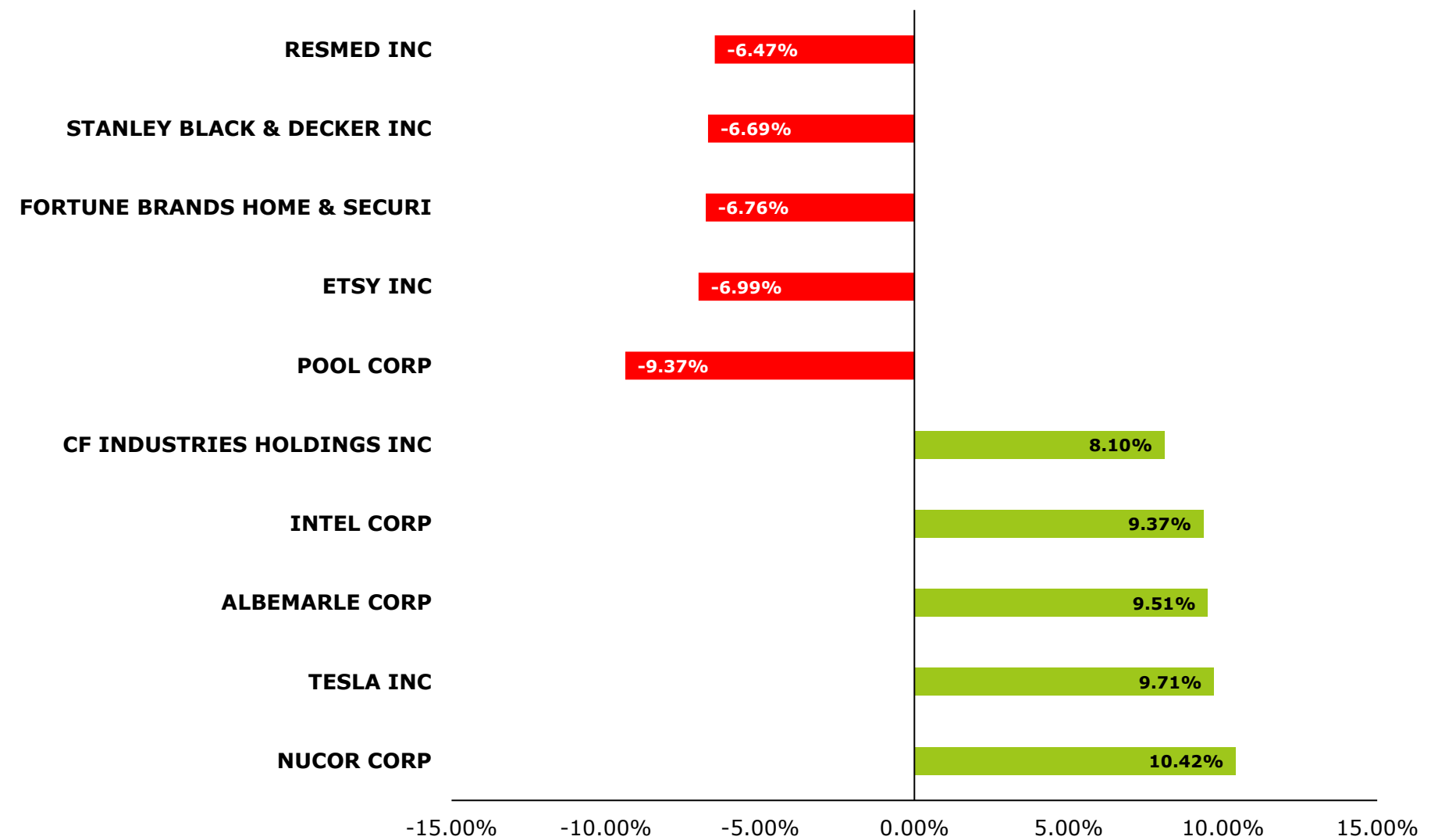

Fuente: Bloomberg

Curva Soberana - Estados Unidos

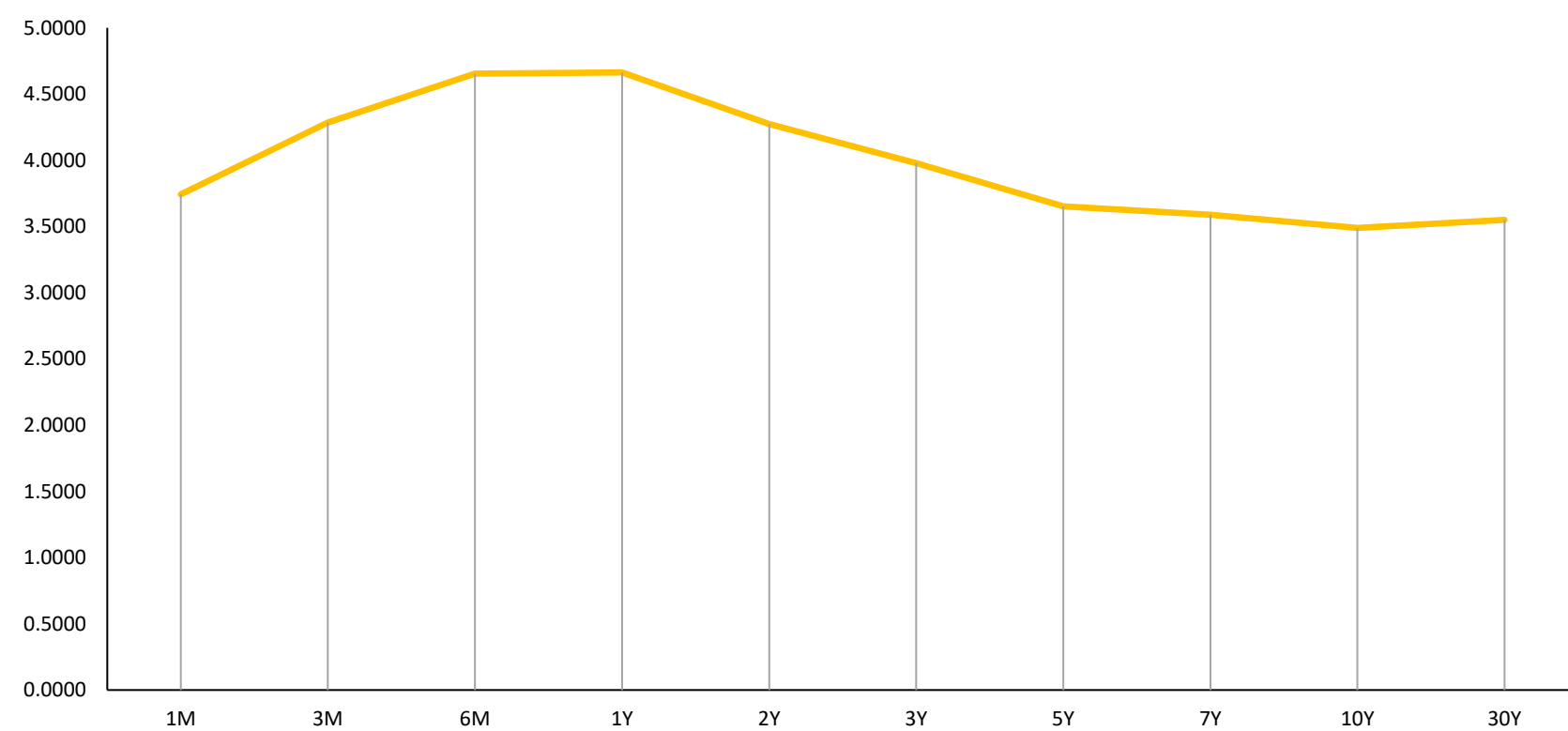

Fuente: Bloomberg

Tasa de Inflación % (5 años) - Estados Unidos

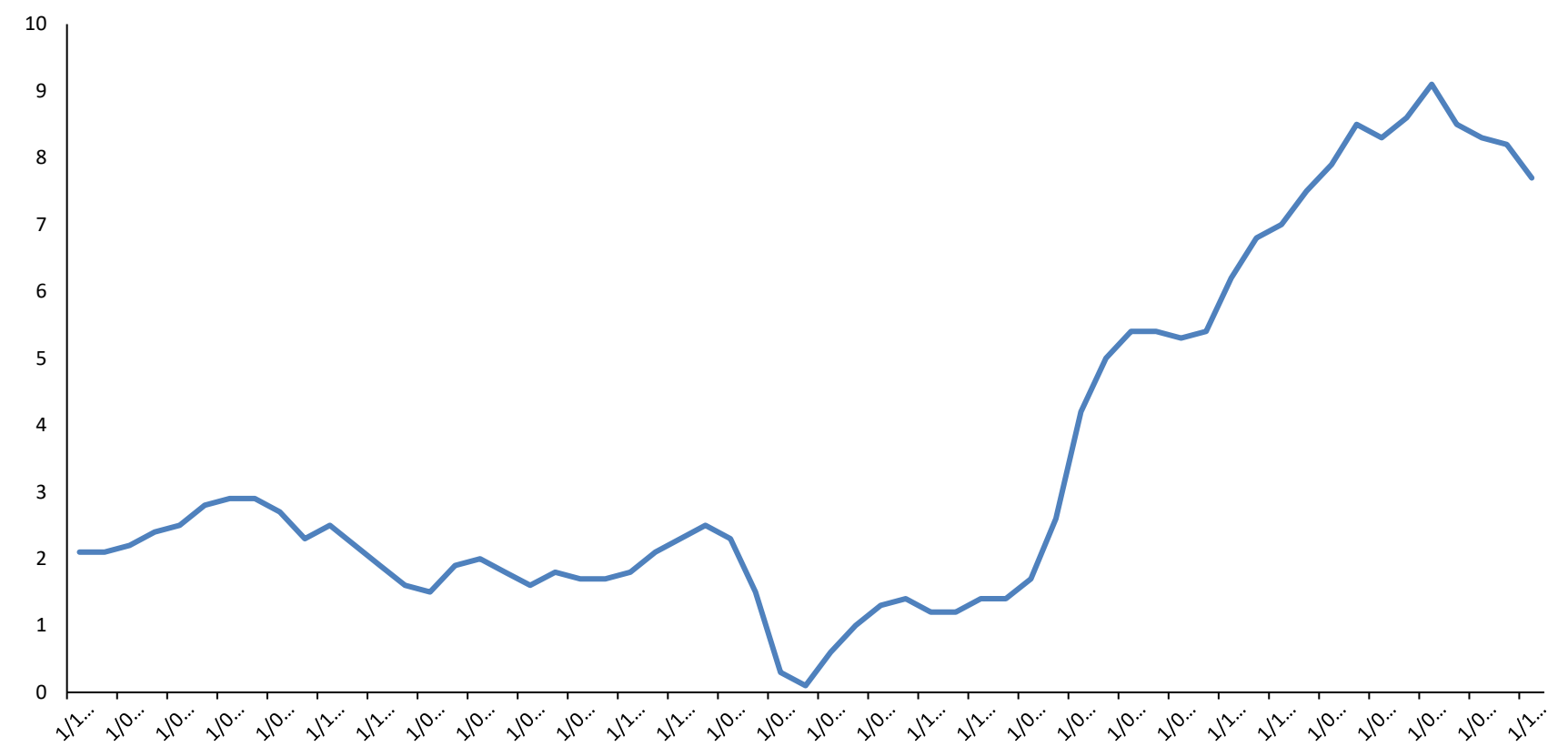

Fuente: Bloomberg

Trayectoria Índices a 7 Días

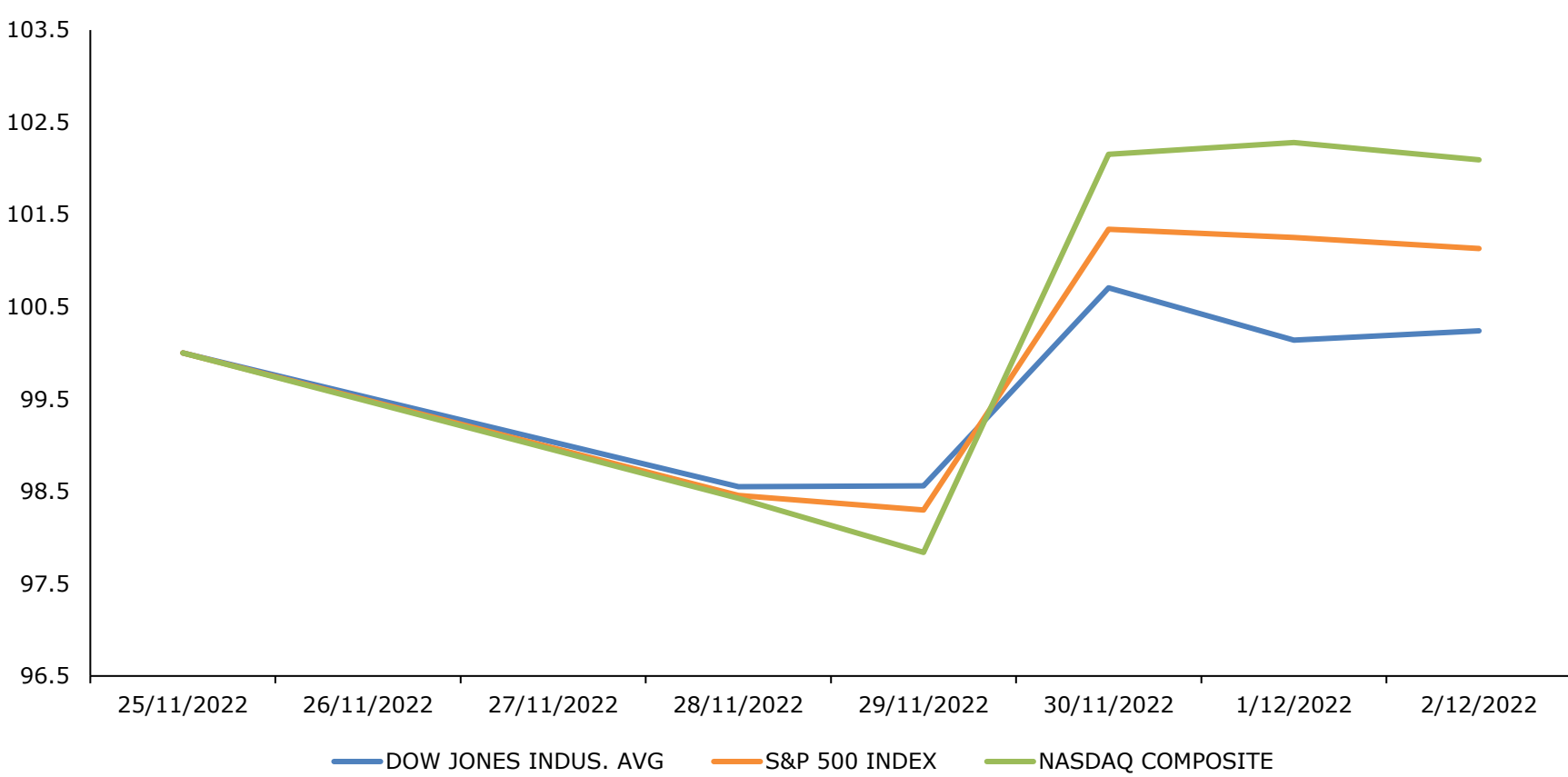

Fuente: Bloomberg

Base: 25/11/2022 = 100

Trayectoria VIX ETF (3 Meses)



Fuente: Bloomberg

Base: 09/06/2022 = 100

**Representa la inversa de la percepción al riesgo

Principales ETF's

Instrumento	Moneda	Precio	1D	5D	YTD
SPDR S&P 500 ETF	USD	406.91	-0.12%	1.14%	-14.33%
ISHARES MSCI EME	USD	39.54	0.38%	4.69%	-19.06%
ISHARES IBOXX HI	equesting	75.56	-0.08%	0.73%	-13.16%
#N/A Requesting Dat	USD	35.93	-0.47%	-0.50%	-7.99%
VANECK GOLD MINE	USD	29.92	-0.40%	5.20%	-6.59%
ISHARES RUSSELL	USD	188.05	0.58%	1.33%	-15.46%
SPDR GOLD SHARES	USD	167.26	-0.35%	2.48%	-2.16%
ISHARES 20+ YEAR	USD	107.09	1.26%	4.07%	-27.73%
INVESCO QQQ TRUS	USD	292.55	-0.40%	1.96%	-26.47%
ISHARES BIOTECHN	USD	138.43	0.93%	3.44%	-9.30%
SPDR-ENERGY SEL	USD	90.31	-0.59%	-1.70%	#iVALOR!
PRO ULTRA VIX ST	USD	7.12	-2.73%	-8.01%	-42.72%

*Leyenda: Variación 1D: 1 Día; 5D: 5 Días; YTD: Var.% 31/12/21 a la fecha

Instrumento	Moneda	Precio	1D	5D	YTD
UNITED STATES OI	USD	69.84	-0.87%	4.30%	28.48%
ISHARES MSCI BRA	USD	31.32	0.32%	4.69%	11.58%
SPDR OIL&GAS EXP	USD	147.84	-0.84%	0.73%	54.21%
SPDR-UTIL SELECT	USD	71.03	-0.48%	-0.50%	-0.77%
ISHARES US REAL	USD	88.78	-0.31%	5.20%	-23.56%
SPDR S&P BIOTECH	USD	85.66	3.09%	1.33%	-23.49%
ISHARES IBOXX IN	USD	109.42	0.61%	2.48%	-17.43%
ISHARES JP MORG	#N/A Requesting	87.43	-0.42%	4.07%	-19.83%
REAL EST SEL SEC	USD	38.97	-0.49%	1.96%	-24.78%
ISHARES CHINA LA	USD	28.53	2.85%	3.44%	-22.01%
SPDR-CONS STAPLE	USD	77.19	0.46%	-1.70%	0.10%
V/E JR GLD MINER	USD	37.22	0.24%	-8.01%	-11.23%

*Leyenda: Variación 1D: 1 Día; 5D: 5 Días; YTD: Var.% 31/12/21 a la fecha

EUROPA

STOXX 600

El índice paneuropeo STOXX 600 termina con un rendimiento semanal positivo de +0.58% en moneda local, y rendimiento ajustado en dólares de +1.81%. A inicios de semana la tendencia fue negativa con un aumento del 4.2% en préstamos a hogares lo que redujo el avance económico europeo. De esta manera el índice se mantuvo a la baja hasta el miércoles donde cerró al alza tras la declaración de la presidenta Lagarde, la cual menciona que la inflación no ha tocado techo y los riesgos están aumentando más de lo previsto. El jueves el índice se mantuvo positivo gracias a las insinuaciones del presidente de la Fed, Jerome Powell, de reducir las subidas de los tipos de interés y de la decisión de China de suavizar su tono sobre las estrictas restricciones del COVID-19. La semana terminó con pérdidas debido principalmente a la caída de las acciones de petróleo y gas y de las empresas tecnológicas, que cayeron un 1% y un 0,5%, respectivamente.

Mejores y Peores Rendimientos a 7 Días - STOXX 600

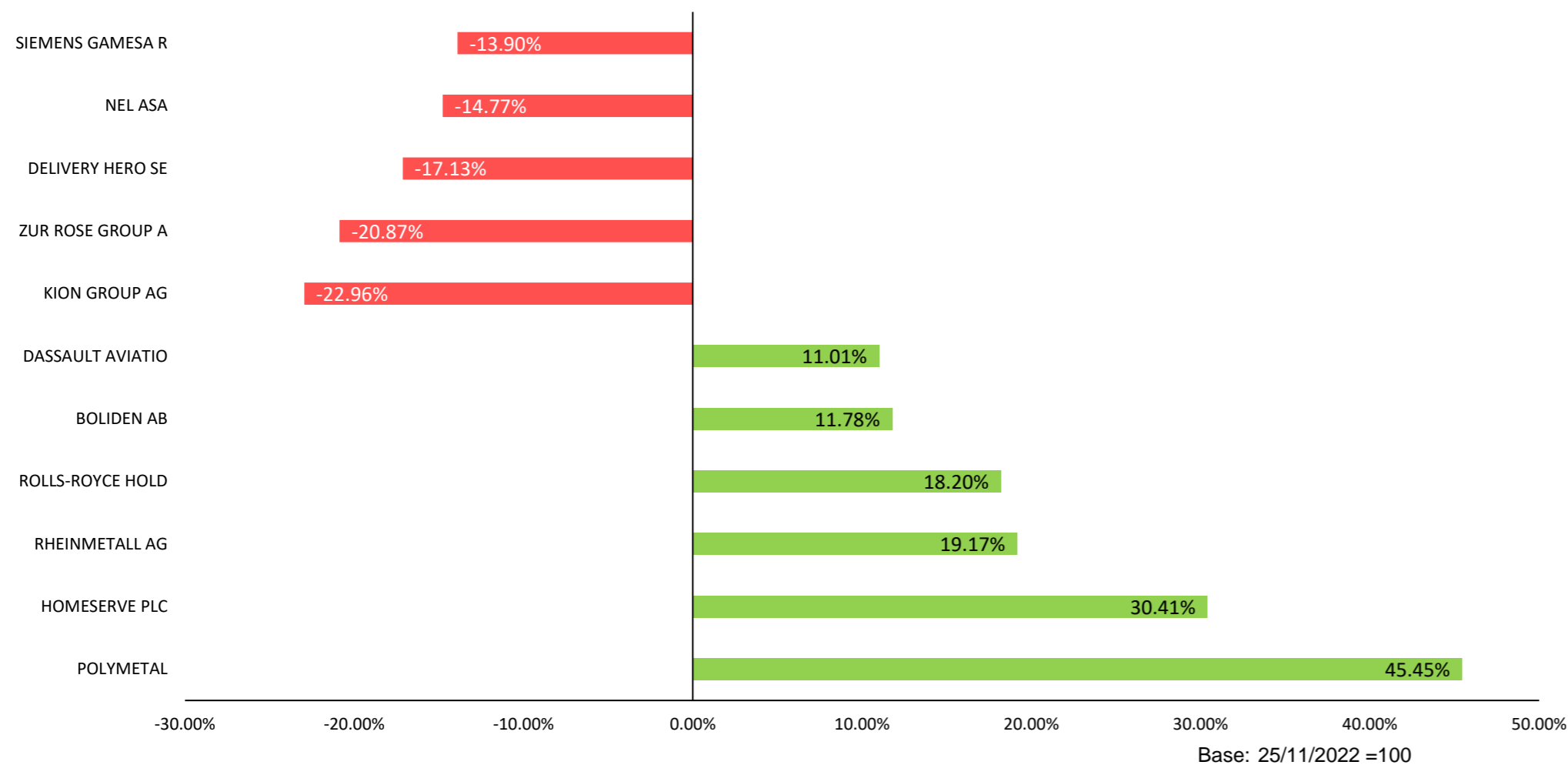

Fuente: Bloomberg

Mejores y Peores Rendimientos a 7 Días - DAX

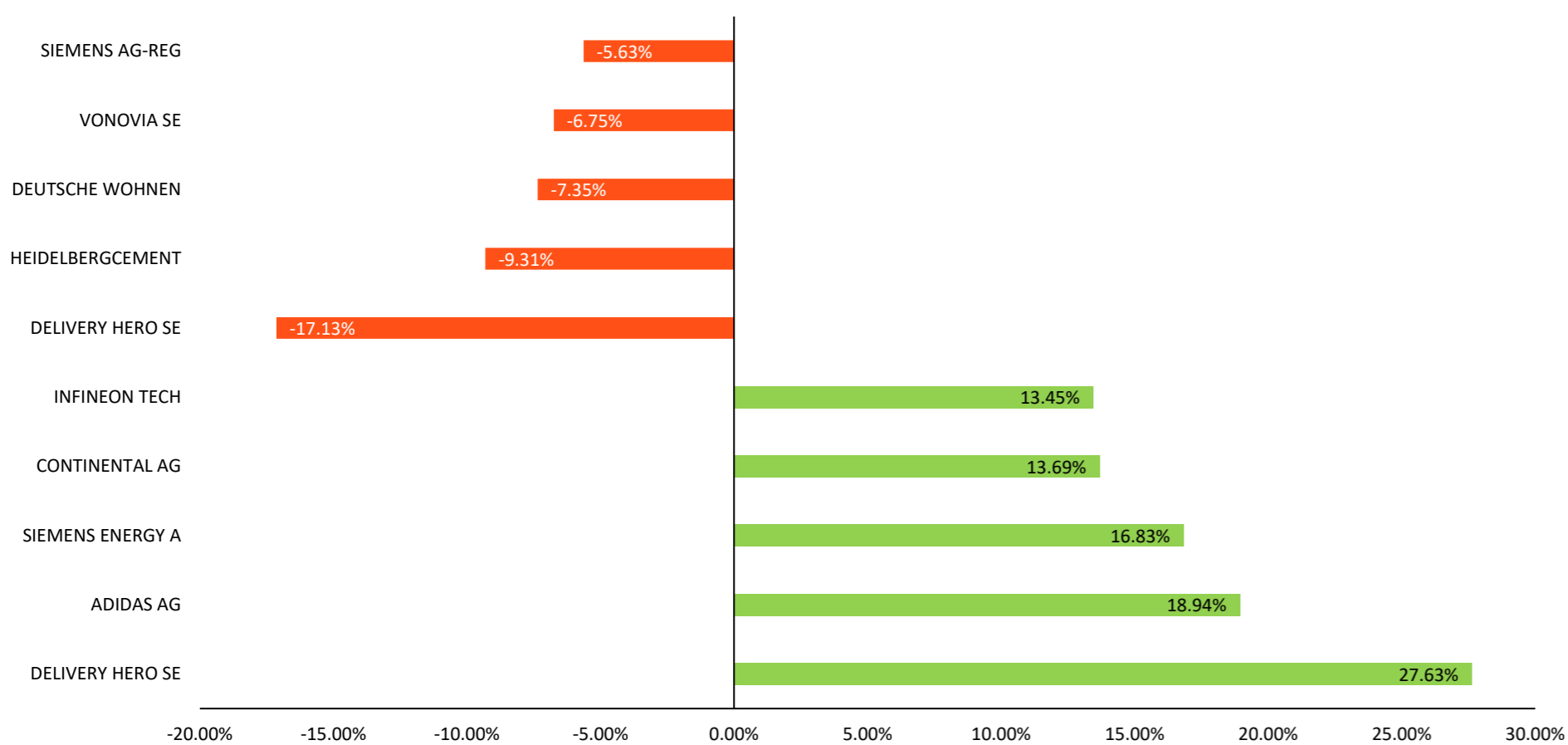

Fuente: Bloomberg

Trayectoria de los Índices a 7 Días

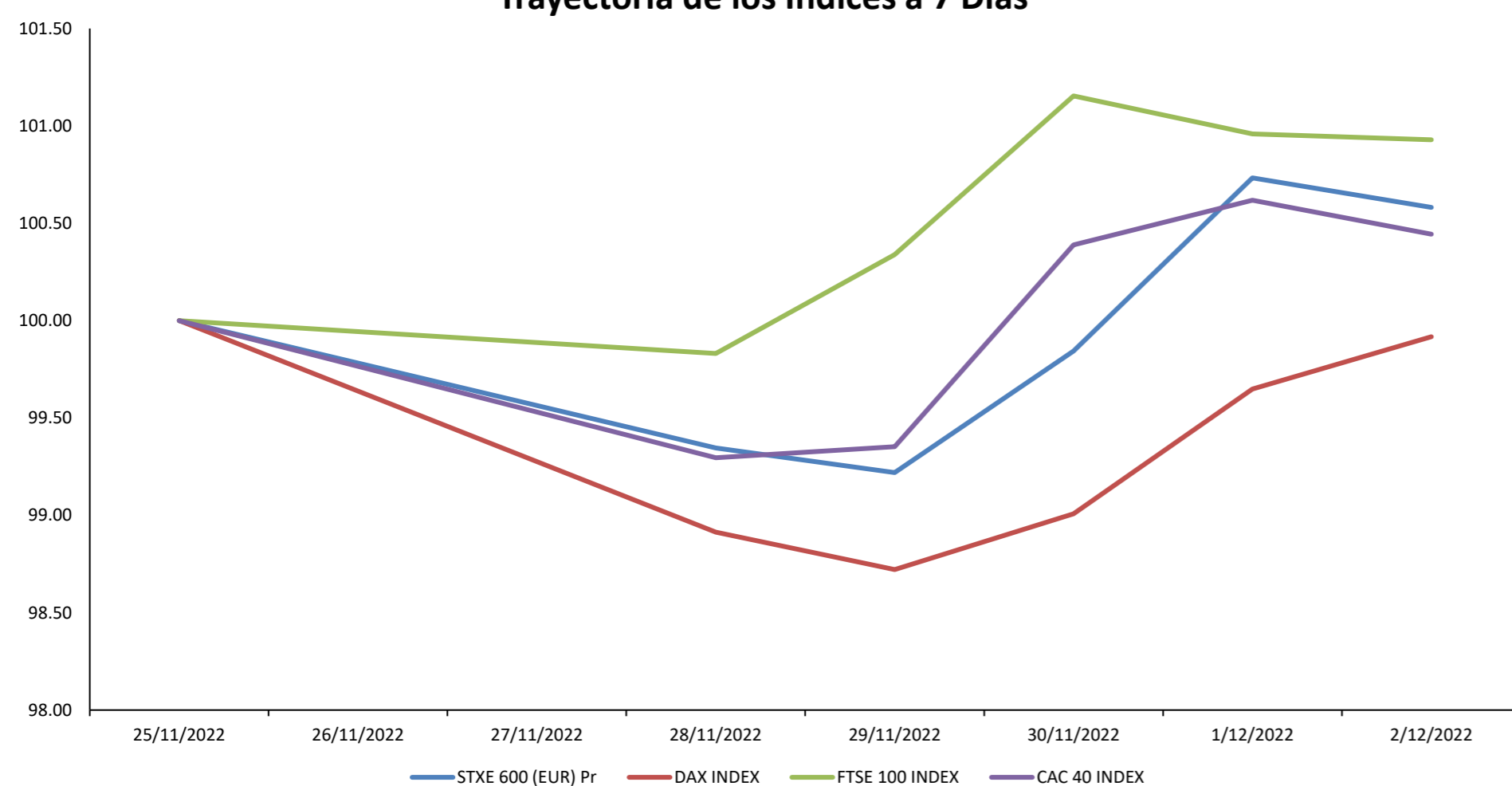

Fuente: Bloomberg

Alemania



El índice alemán DAX termina con un rendimiento semanal negativo de -0.08% en moneda local, y rendimiento ajustado en dólares de +1.19%. A inicios de semana, cerró con rendimientos negativos, impulsado por la pérdida del 1.5% en los valores petroleros y por la bajada del índice de precios del consumidor, el cual se situó debajo de los esperado, ya que el BCE continuó sugiriendo que será necesario subir la tasas de interés para llegar a la inflación objetivo de 2%. A mitad de semana, el rendimiento se tornó positivo en un contexto donde el rendimiento del bono alemán a 10 años cayó al 1.8% para comenzar el mes de diciembre. La semana cerró con rendimientos positivos, tras la publicación de los datos de las exportaciones del país, las cuales cayeron más de lo previsto en medio de una inflación galopante.

Reino Unido



El índice inglés FTSE 100 termina con un rendimiento semanal positivo de +0.93% en moneda local, y rendimiento ajustado en dólares positivo de +2.50%. Inició la semana con pérdidas, tras verse perjudicado por los sectores inmobiliario y financiero. Al continuar la semana el panorama se tornó positivo a medida que las autoridades de la salud chinas anunciaron que aplicarán la vacuna de refuerzo a sus adultos mayores, lo que indica que se están preparando para una reapertura. Sin embargo, el jueves el mercado inglés cerró a la baja debido a los suaves datos económicos que insinuaron una nueva medida agresiva política. La semana terminó con pérdidas con las acciones planas ya que las ganancias del sector inmobiliario compensaron las pérdidas en energía.

Francia

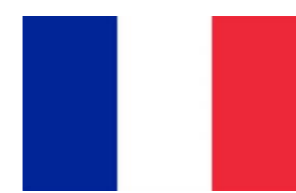

El índice francés CAC 40 termina con un rendimiento semanal positivo de +0.44% en moneda local, y rendimiento ajustado en dólares de +1.72%. Su semana inició en términos negativos debido a que las protestas generalizadas en China contra la estricta política de Covid cero han asustado a los inversores. Al continuar la semana, el mercado francés tuvo un rendimiento positivo gracias a los comentarios de encargados del BCE y las expectativas de una reapertura económica de China. De esta manera el índice se mantuvo positivo con su máximo de 36 semanas. Finalmente, cerró en terreno negativo con las expectativas de los inversores enfocadas en el informe de empleo estadounidense.

Trayectoria Divisas a 7 Días

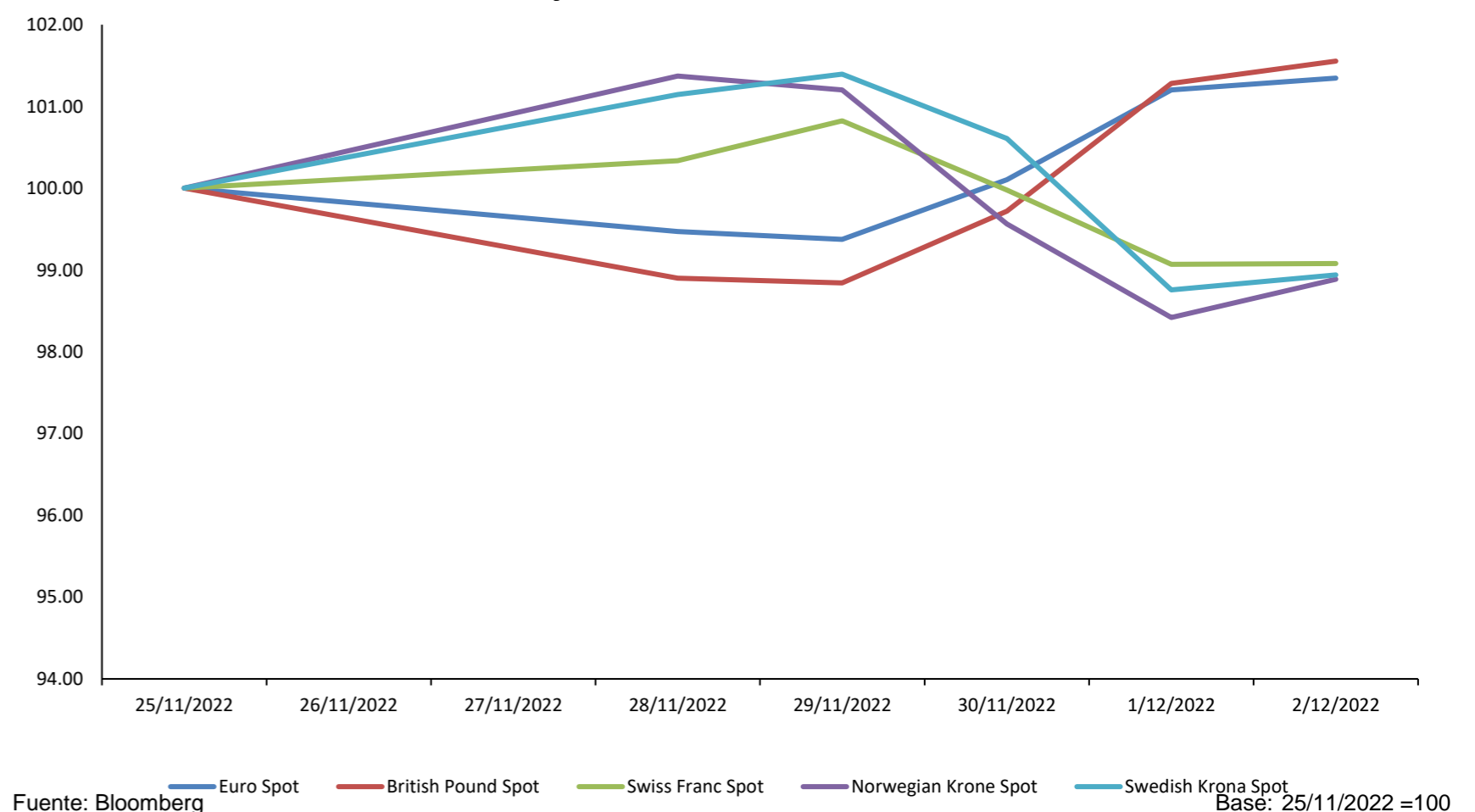

Fuente: Bloomberg

Tasa de Inflación BCE (5 Años)

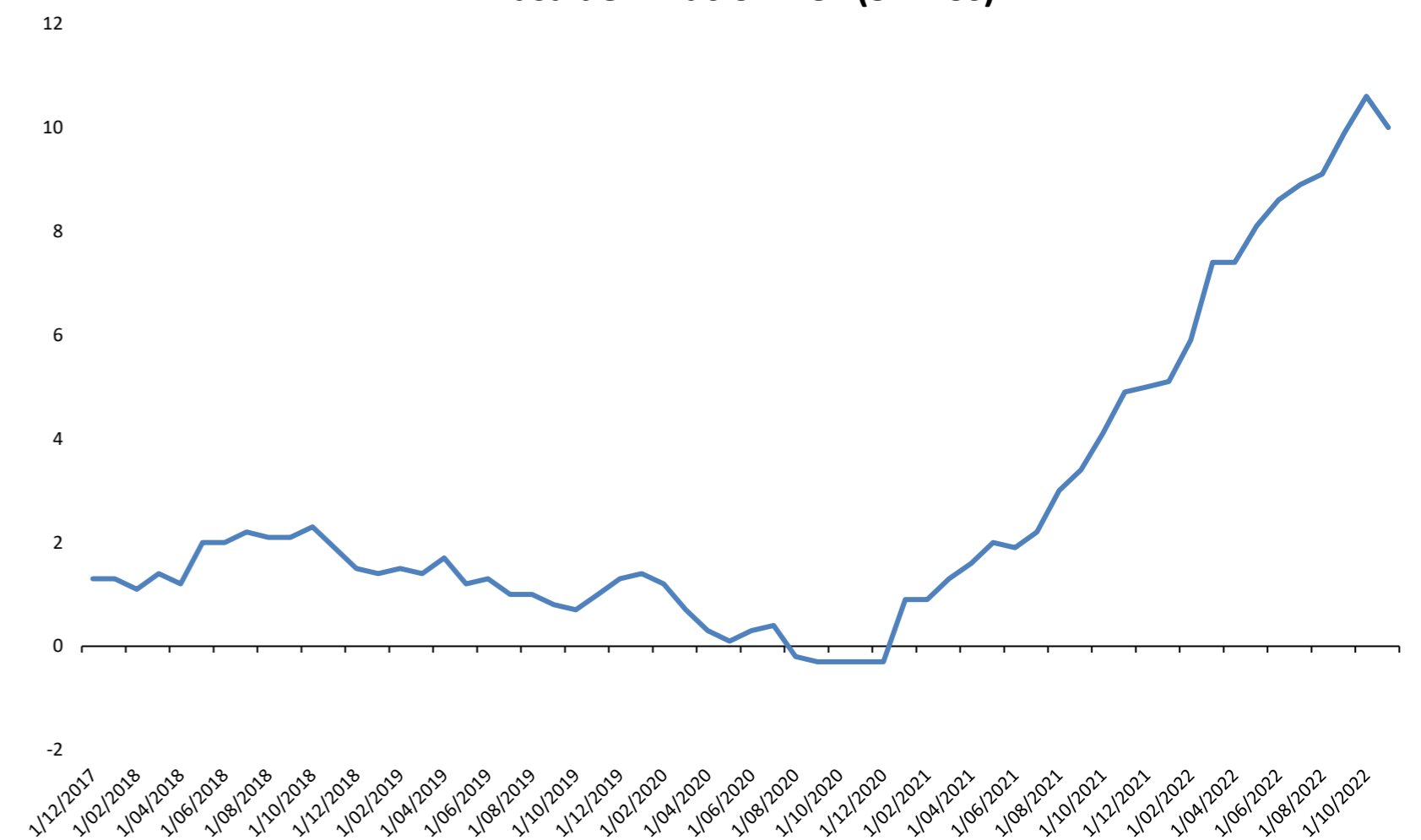

Fuente: Bloomberg

Coordinador Laboratorio de Mercado de Capitales: Ms Javier Penny
 Apoyo: Nadia Contreras, Fedele Calle, Mariafe Urrutia, Nikolas Díaz
 email: pulsobursatil@ulima.edu.pe
 facebook: www.facebook.com/pulsobursatil.ul

ASIA - PACÍFICO

China



El mercado bursátil chino termina con rendimiento semanal de +2.52% en moneda local, y rendimiento ajustado en dólares de +4.14%. Su semana inició con rendimientos negativos impulsado por la caída de los sectores de finanzas, bienes raíces y energía. El martes cerró con sus niveles altos, debido a que se especulaba que las restricciones de COVID-19 serían suavizadas dadas las protestas del fin de semana. El miércoles continuó la tendencia con el sector automovilístico liderando las ganancias, debido a la solidez de las cifras en ventas de octubre tras el impacto de Covid-19. La semana cerró con ganancias, gracias a comentarios de encargados de medidas contra el COVID-19, lo que apaciguaron la idea de seguir con medidas estrictas, pasando a una 'nueva fase' contra el virus.

Trayectoria Índices a 7 Días

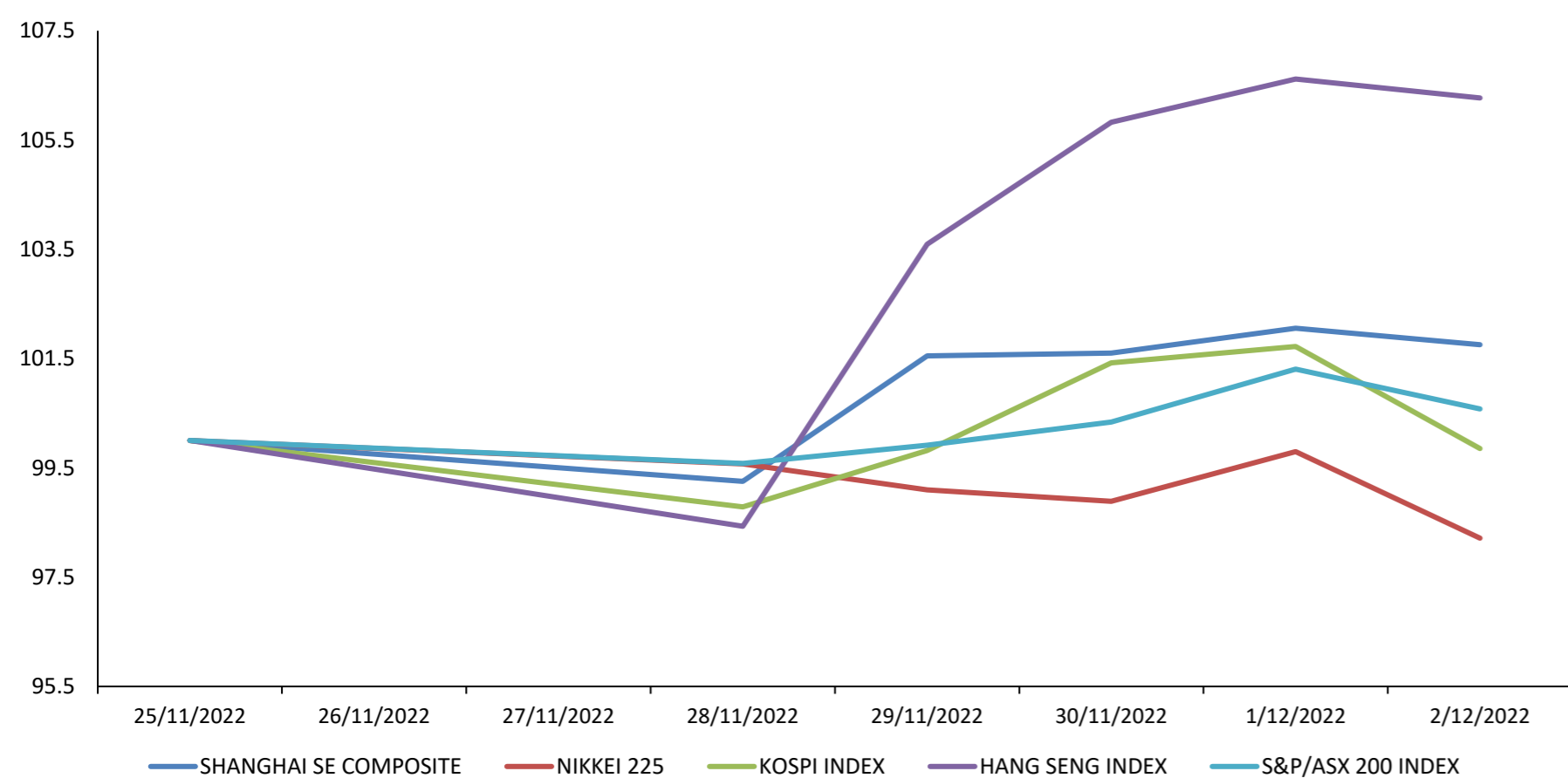

Fuente: Bloomberg

Base: 25/11/2022 = 100

Mejores y Peores Rendimientos a 7 Días - CSI 300

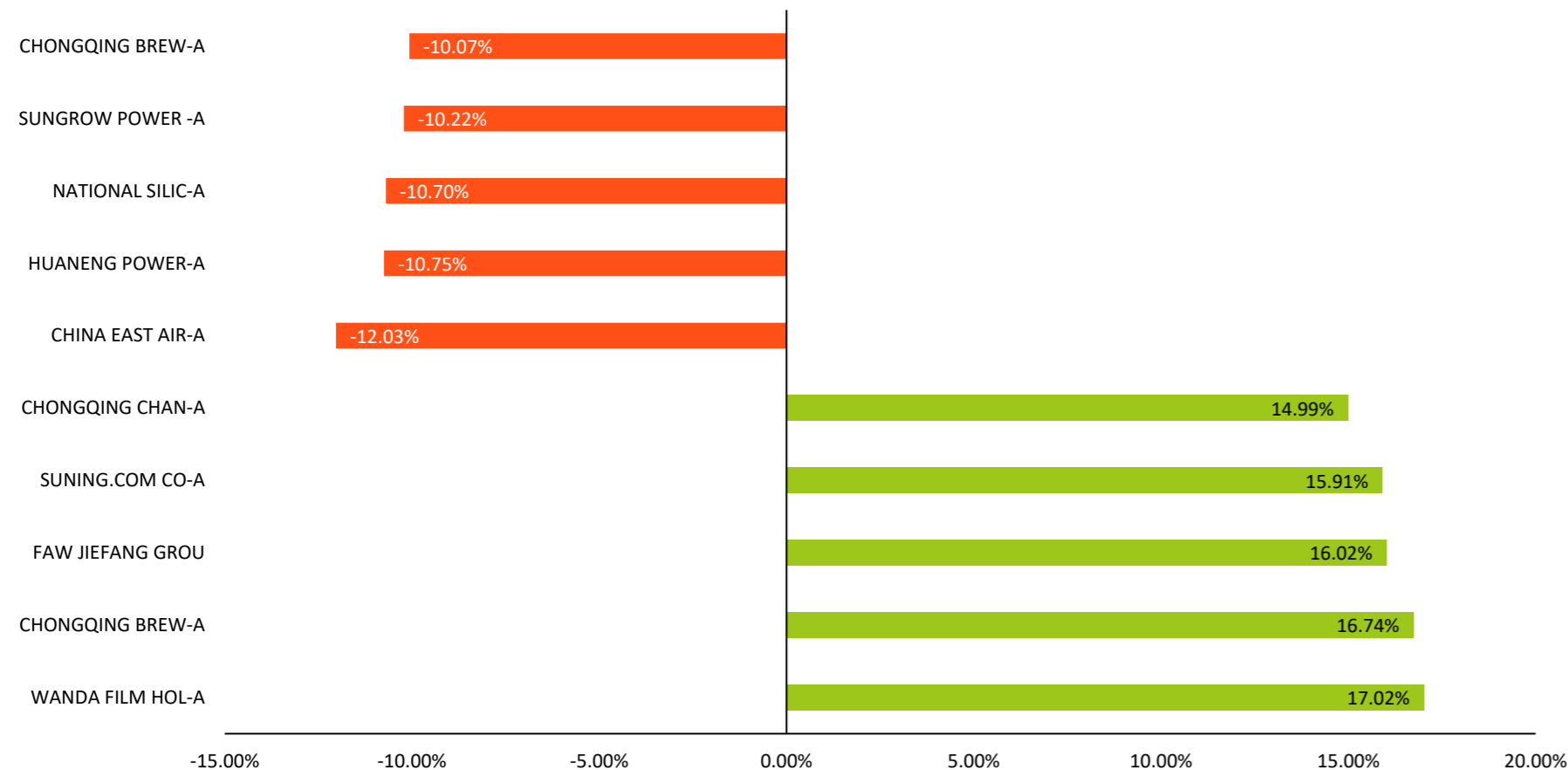

Fuente: Bloomberg

Base: 25/11/2022 = 100

Shanghai Composite Sectorial a 7 Días

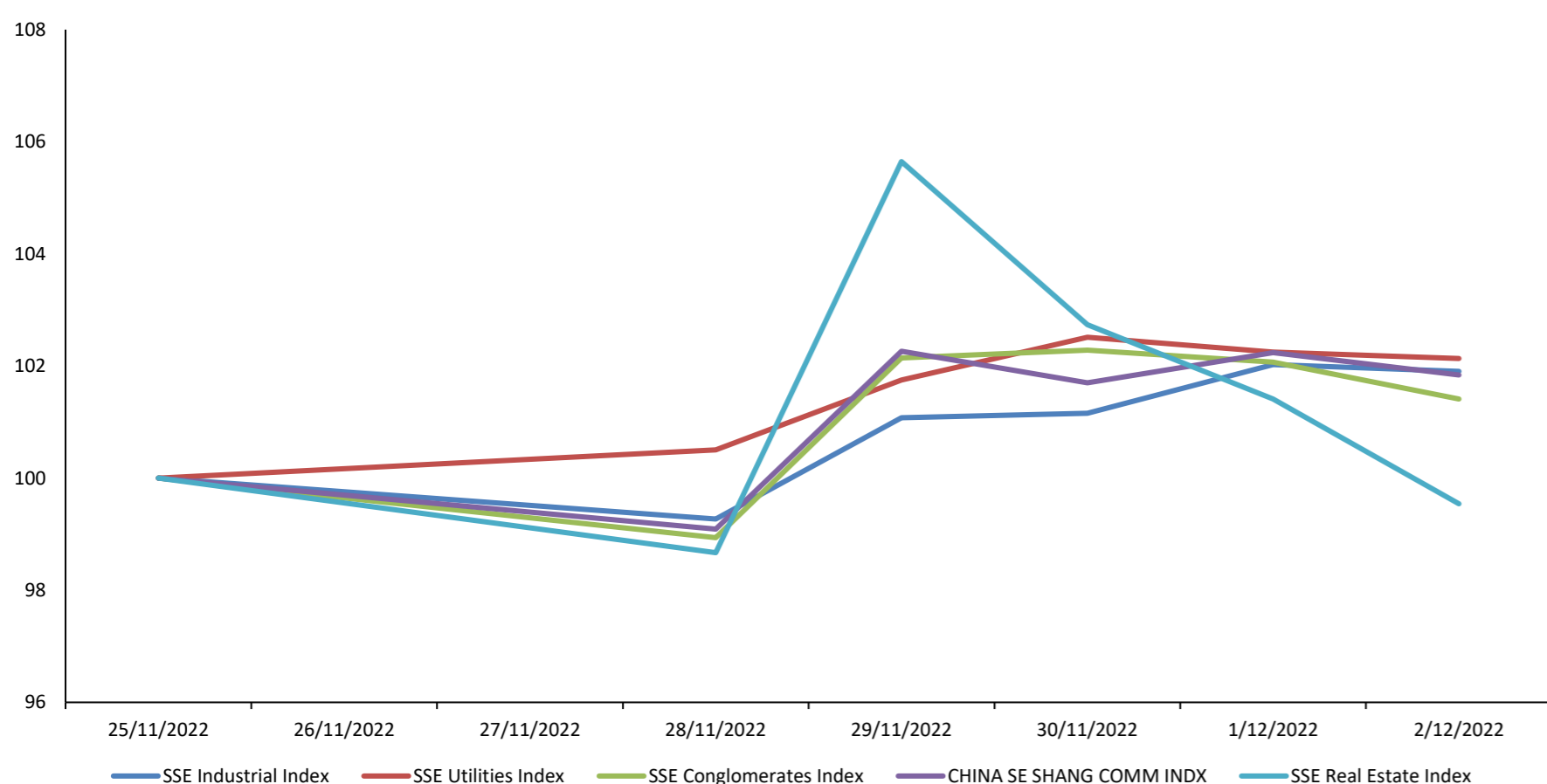

Fuente: Bloomberg

Base: 25/11/2022 = 100

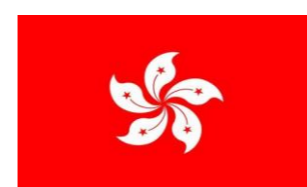

Hong Kong

El mercado bursátil de Hong Kong termina con rendimiento semanal de +6.27% en moneda local, y rendimiento ajustado en dólares de +6.68%. La semana inició a la baja, con las acciones tecnológicas y de bienes raíces liderando la caída. El martes cerró con ganancias después de que las protestas del fin de semana contra las restricciones de la COVID en China se disiparon en medio de una fuerte presencia policial. El miércoles siguió con la tendencia después de que Geely Auto se disparó un 10.9%, al igual que HSBC Holdings la cual subió un 2.2% cuando el banco acordó vender su negocio en Canadá a Royal Bank of Canada. La semana cerró con ganancias debido a que en Pekín se le permitirá a pacientes de bajo riesgo infectados de COVID-19 que se asilen en sus casas.

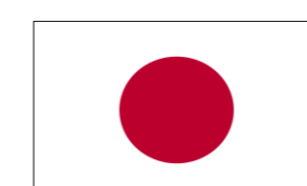

Japón

El mercado bursátil japonés termina con rendimiento semanal de -1.79% en moneda local, y rendimiento ajustado en dólares de +0.99%. El lunes cerró con pérdidas, dados los rendimientos negativos con los valores tecnológicos liderando la caída. El martes continuó la tendencia cerrando a la baja, después de que funcionarios de la Fed declararan que las tasas de interés seguirán subiendo hasta el siguiente año. El día miércoles, el mercado japonés cerró a la baja debido al estancamiento de la demanda mundial y los persistentes cuellos de botella en el suministro. La semana terminó a la baja, con una racha negativa de 4 días consecutivos.



Corea del Sur

El mercado bursátil surcoreano termina con rendimiento semanal de -0.14% en moneda local, y rendimiento ajustado en dólares de +1.70%. La semana partió con rendimientos negativos dado el sentimiento de aversión al riesgo que generó la situación en China. El martes cerró al alza, en un contexto donde el Won surcoreano subió un 1% con respecto al dólar. El miércoles terminó con rendimientos positivos, con las acciones mineras y energéticas liderando el avance, ya que la disminución de la inflación aumentó las expectativas de tasas más lentas. La semana terminó con ganancias, ya que los precios del mercado indicaron que el tipo de interés llegará a un máximo de 5% un mes antes de lo esperado.



Australia

El mercado bursátil australiano termina con rendimiento semanal de +0.58% en moneda local, y rendimiento ajustado en dólares de +0.92%. La semana inició a la baja arrastrado por la baja en precios de las materias primas, con los sectores de energía y mineras liderando las pérdidas. El martes cambió el sentimiento ya que los rendimientos de las mineras fueron favorecidos por el sector inmobiliario de China. El miércoles terminó al alza con las acciones mineras y de energía liderando el mercado. Asimismo, las actas también afectaron positivamente al rendimiento de la sesión. Finalmente, la semana finalizó con ganancias debido a un menor endurecimiento de la política del Banco de Reserva.

Trayectoria de Divisas a 7 Días

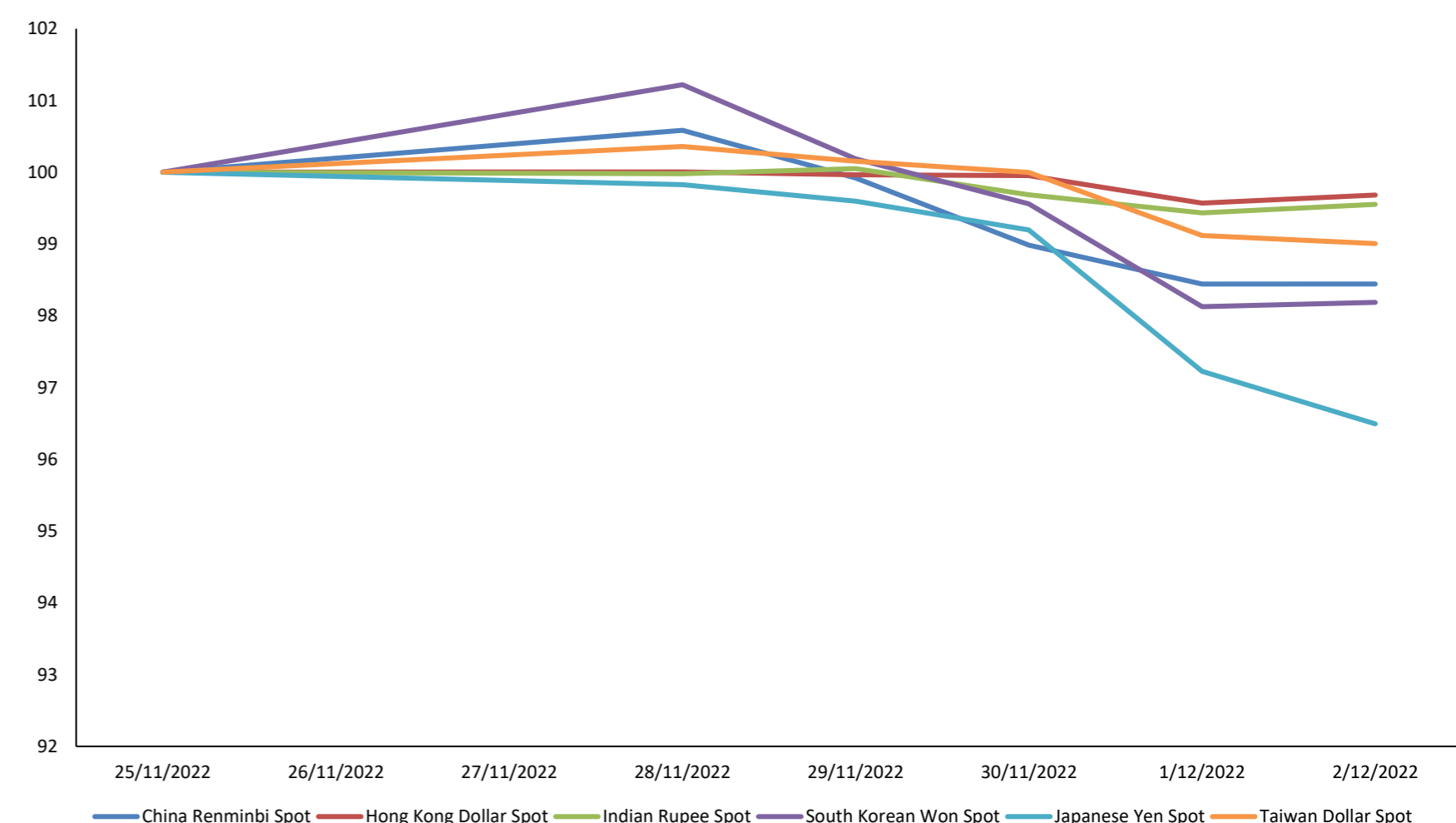

Fuente: Bloomberg

Base: 25/11/2022 = 100

Otros Índices

Instrumento	Precio	1D	5D	YTD
▼ BBG AP BANKS INDEX	164.26	-0.15%	1.15%	-8.11%
▼ BBG AP AUTO MANUFACTURER	248.16	-0.25%	3.72%	-25.77%
▲ BBG AP AUTO PTS & EQUIP	273.9	0.01%	3.96%	-23.54%
- MSCI EM ASIA/INDUSTRIALS	-	-	-	-15.66%
- MSCI EM ASIA/FINANCIALS	-	-	-	-9.79%
- MSCI EM ASIA/COMM SVC	-	-	-	-32.33%
- MSCI EM ASIA/MATERIALS	-	-	-	-13.39%
- MSCI EM ASIA/UTILITIES	-	-	-	-8.34%
- MSCI EM ASIA/HEALTH CARE	-	-	-	-25.59%
- MSCI EM ASIA/ENERGY	-	-	-	4.37%
- MSCI EM ASIA/CONSUM DISC	-	-	-	-23.18%
- MSCI EM ASIA/CONSUM STAP	-	-	-	-14.24%
- MSCI EM ASIA/INFO TECH	-	-	-	-28.86%

Fuente: Bloomberg

Coordinador Laboratorio de Mercado de Capitales: Ms Javier Penny
 Apoyo: Nadia Contreras, Fedele Calle, Mariafe Urrutia, Nikolas Díaz
 email: pulsobursatil@ulima.edu.pe
 facebook: www.facebook.com/pulsobursatil.ul.

Trayectoria del Crudo y Derivados a 7 Días

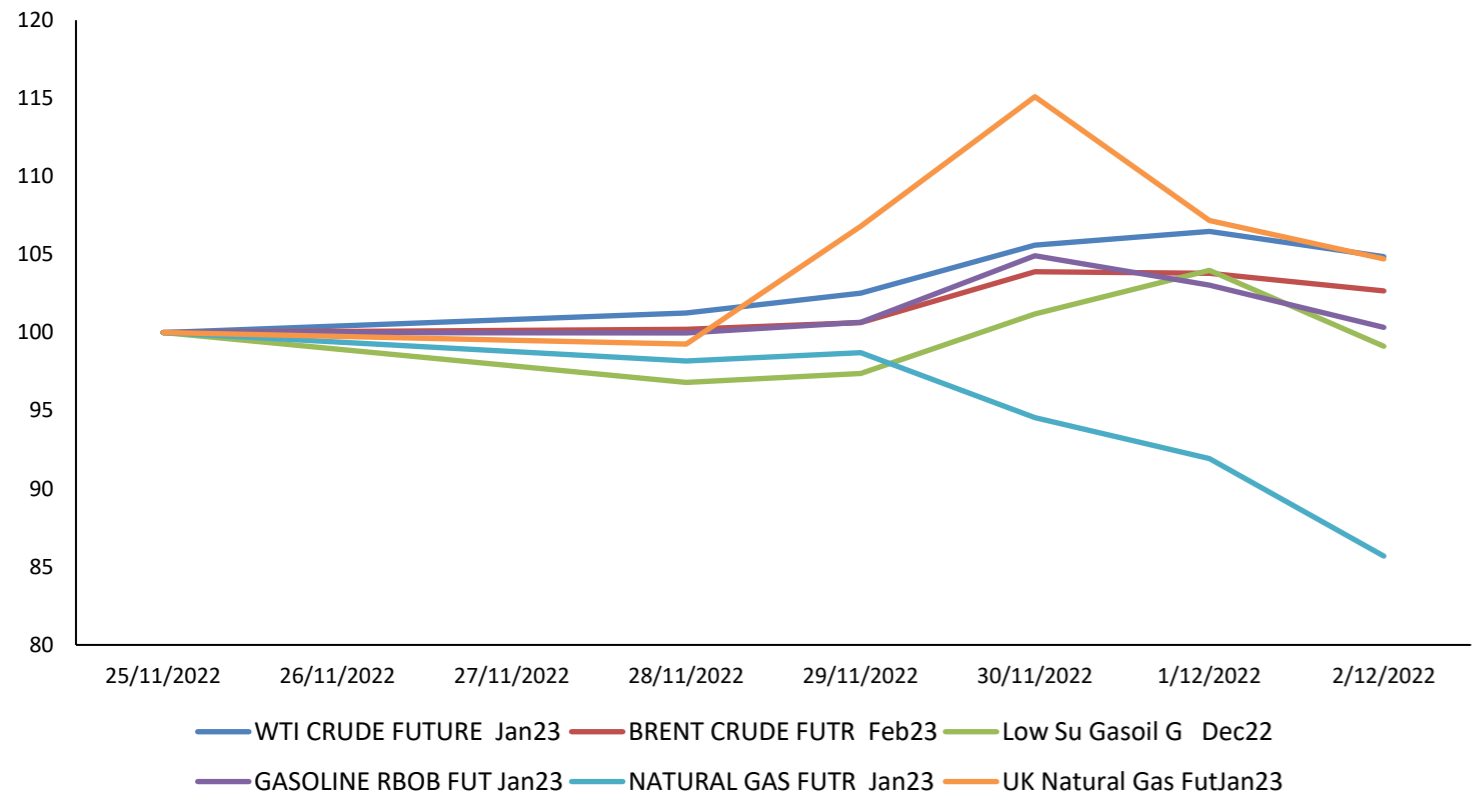

Trayectoria del BGCI vs Bitcoin & Ethereum (7 Días)

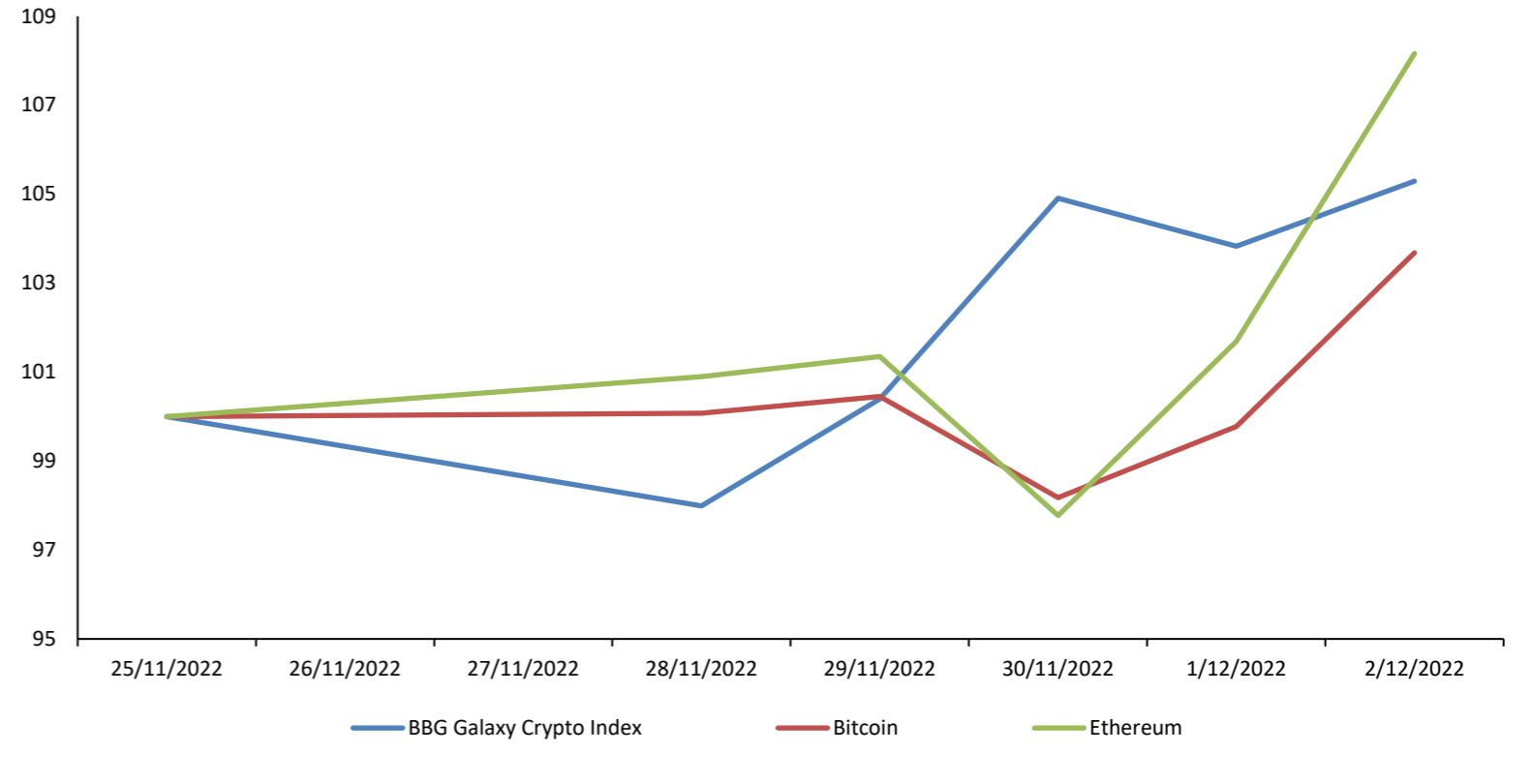

Trayectoria de los Metales a 7 Días

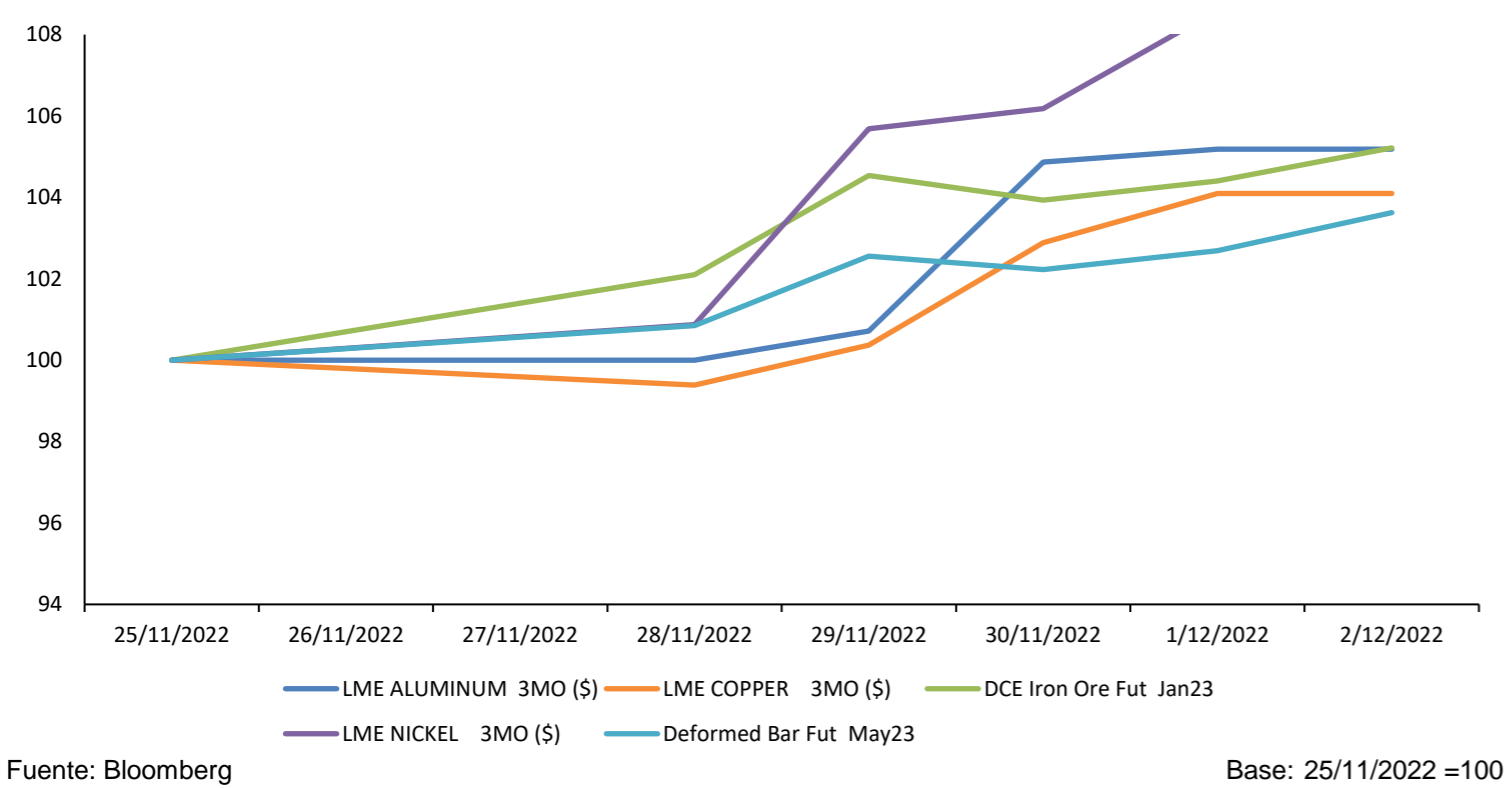

Trayectoria de las Altcoins a 7 Días

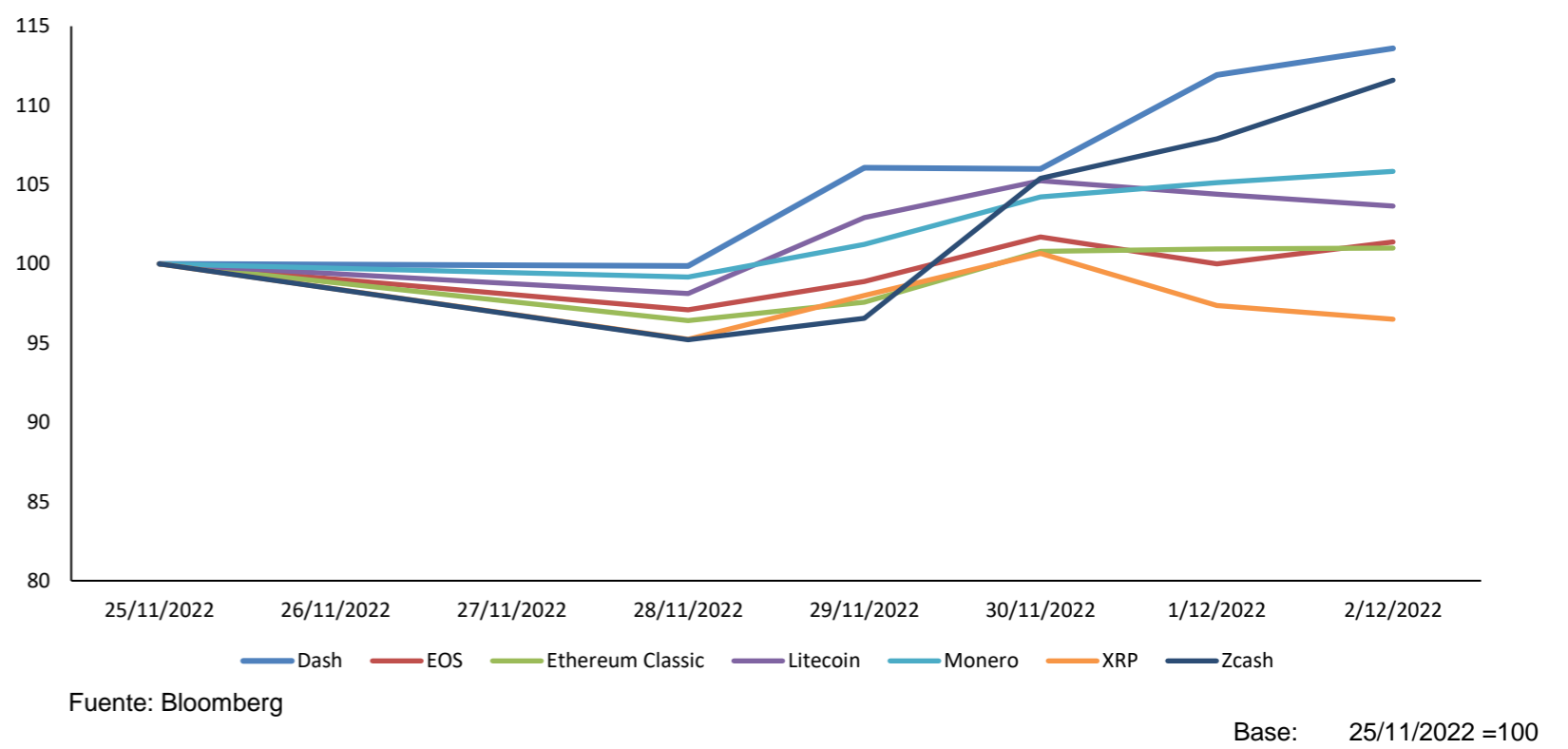

Trayectoria de Metales Preciosos a 7 Días

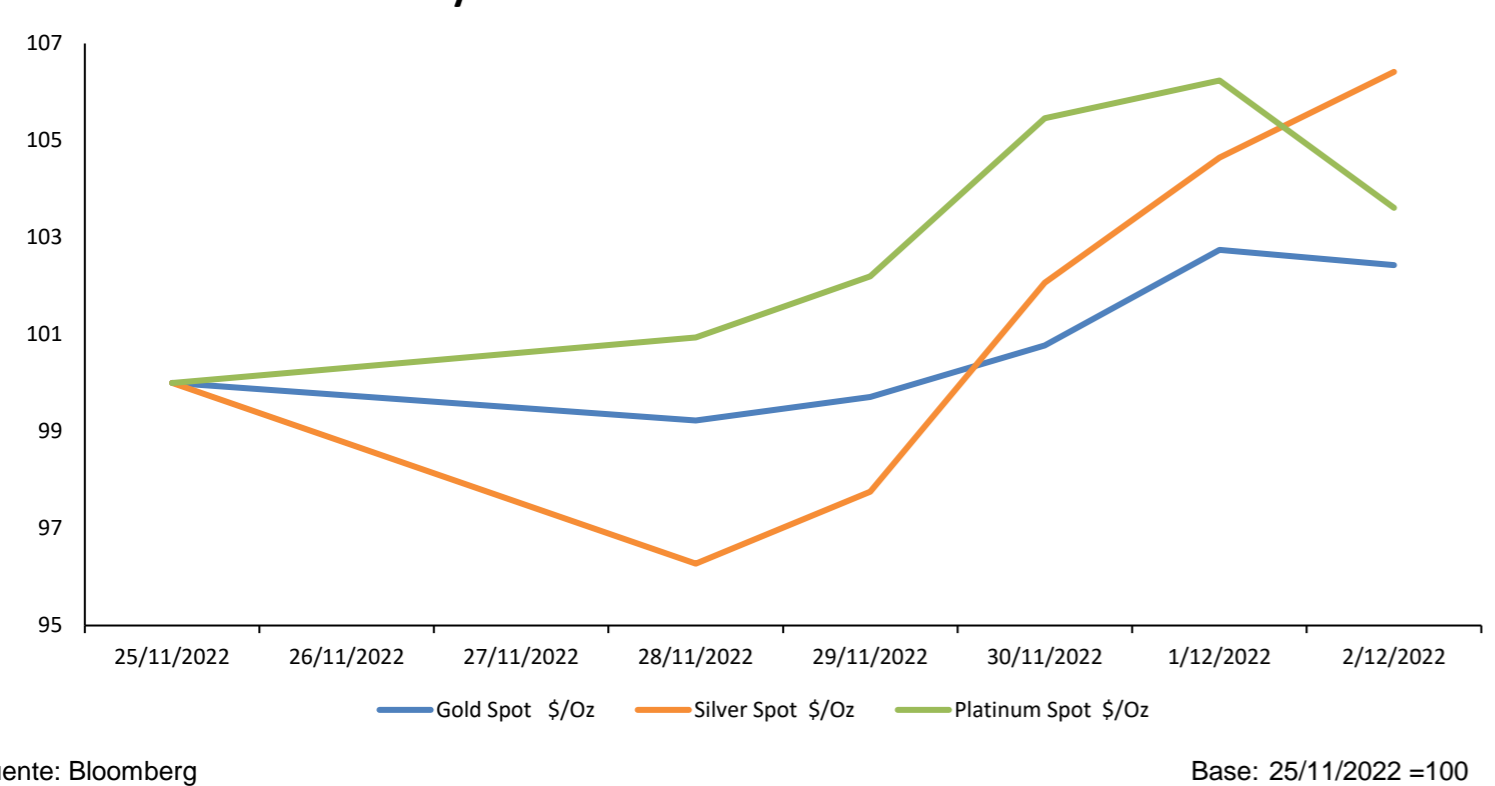

Fluctuaciones Diarias de Bitcoin & Ethereum a 6 Meses (%)

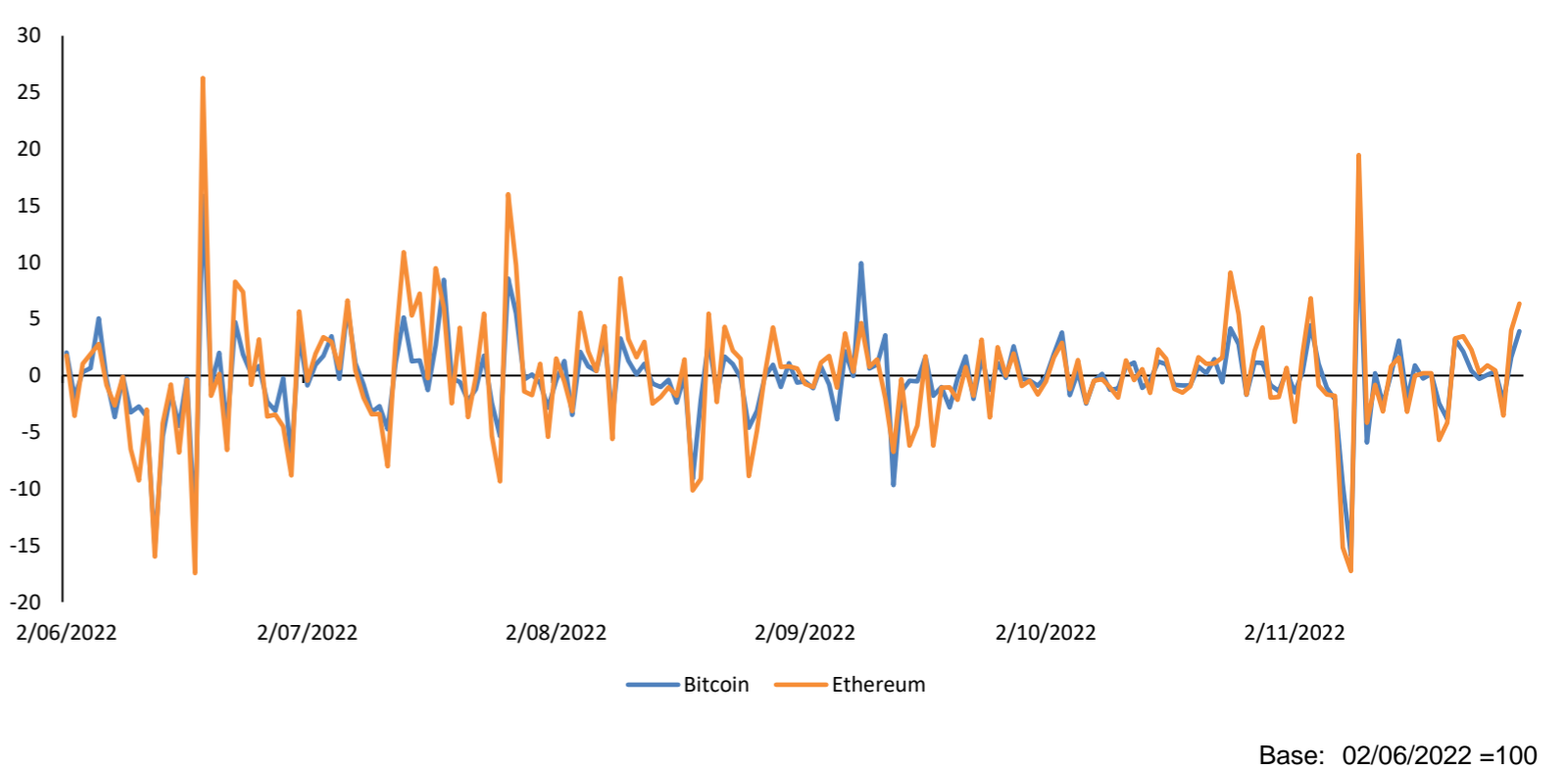

Trayectoria de Commodities Agrícolas a 7 Días

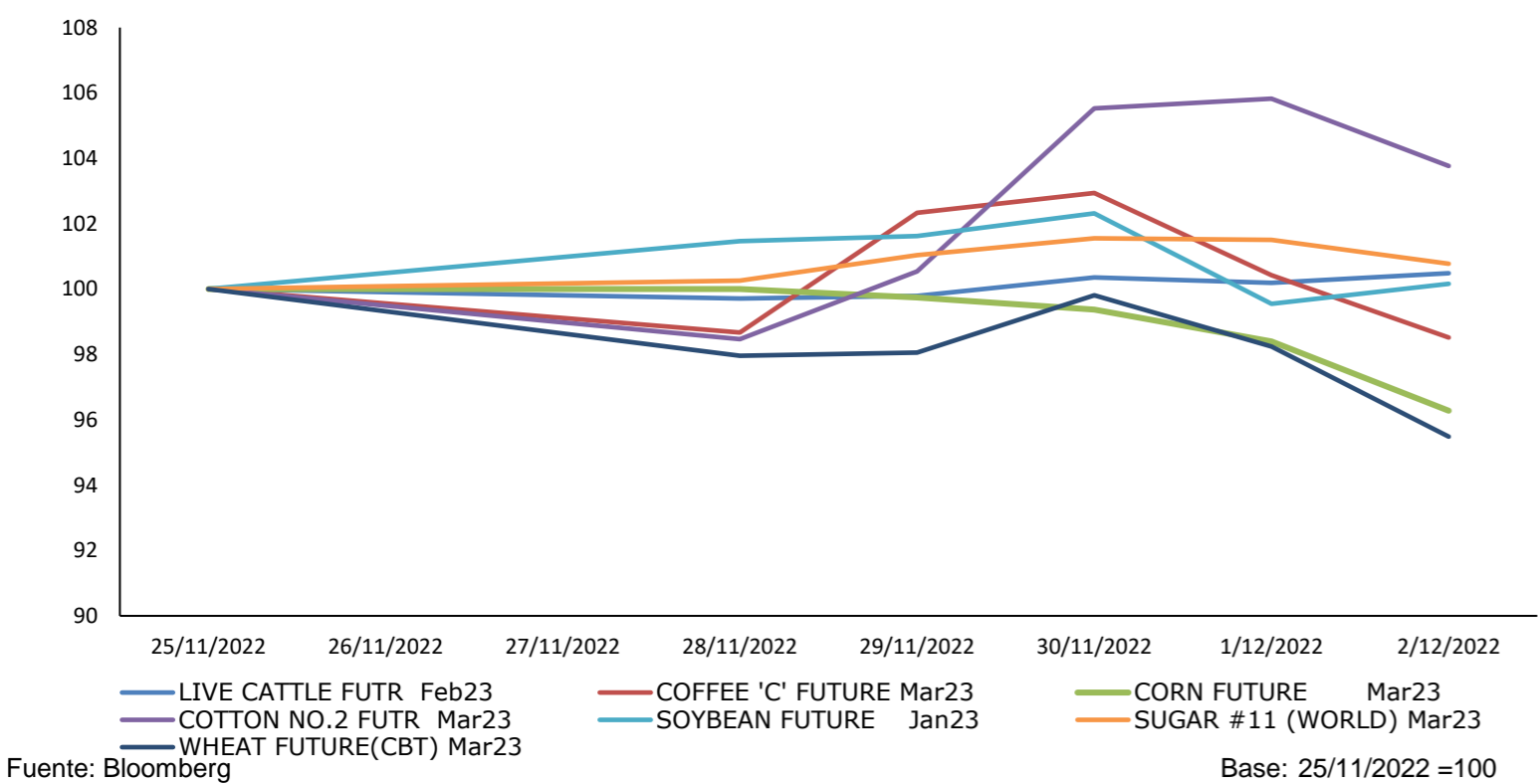

Contratos de Futuros a 7 Días

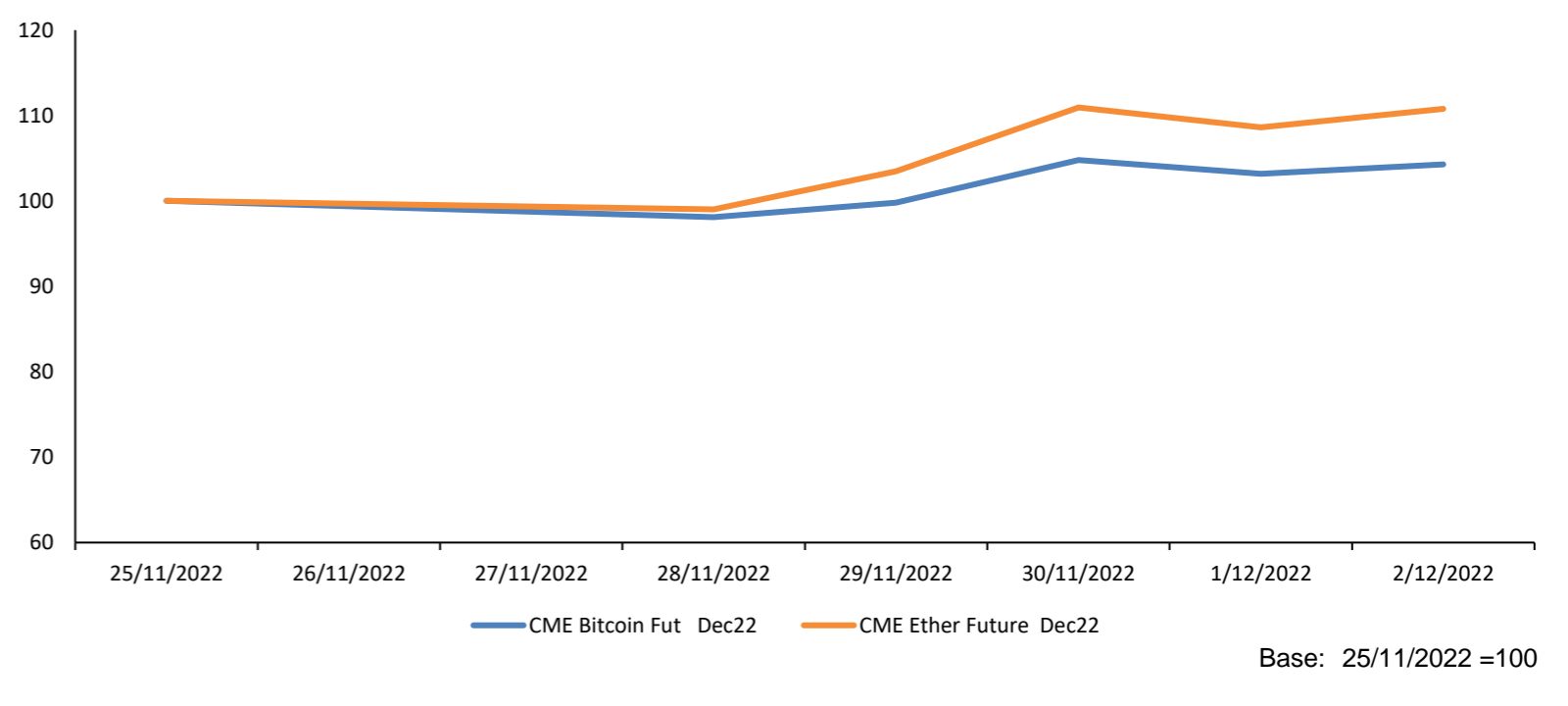

Coordinador Laboratorio de Mercado de Capitales: Ms Javier Penny
 Apoyo: Nadia Contreras, Fedele Calle, Mariafe Urrutia, Nikolas Díaz
 email: pulsobursatil@ulima.edu.pe
 facebook: www.facebook.com/pulsobursatil.ul

SISTEMA FINANCIERO AUMENTA PROYECCIÓN SOBRE INFLACIÓN



La tasa de inflación esperada por los agentes económicos para 2022 se ubica en un rango entre 7.5% y 7.9% en la encuesta de Expectativas Macroeconómicas de noviembre de 2022 del Banco Central de Reserva del Perú (BCR). Para 2023 la tasa de inflación esperada por los agentes económicos se ubica en un rango de 4.2 a 4.6%. En tanto, para el 2024, mantienen su proyección de 3.5%.

Para ver el comentario económico en Gestión, clic [aquí](#).

REPSOL BAJA PRECIOS DE COMBUSTIBLES HASTA EN 3.4% POR GALÓN, SEGÚN OPECU.



La petrolera española Repsol emitió su nueva lista de precios de los combustibles con bajas de hasta 3.4% por galón, informó el Organismo Peruano de Consumidores y Usuarios (Opecu). Indicó que los gasoholes 90, 95 y 98 octanos redujeron sus cotizaciones entre 2.5% y 3.4% por galón, incluido impuestos, el diésel B5S50 en 3.1% por galón, mientras los petróleos industriales seis y 500 disminuyeron hasta en 1.7% por galón.

Para ver el reporte de la Conferencia, clic [aquí](#).

EL ERROR FINANCIERO QUE COMETIÓ PETROPERÚ Y QUE LAS EMPRESAS DEBEN EVITAR



En una reciente presentación para la Comisión de Presupuesto del Congreso de la República, Kurt Burneo, titular del Ministerio de Economía y Finanzas (MEF), señaló el problema de origen de la nueva refinería de Talara.

Para ver el programa de esta noticia, clic [aquí](#).



América Latina

Fecha Hora	Evento	Periodo	Encues(M)	Efectivo	Anterior	País/región
12/07/22 16:30	Tasa Selic	Dec 7	13.75%	--	13.75%	Brasil
12/09/22 07:00	IBGE IPCA inflación MoM	Nov	0.55%	--	0.59%	Brasil
12/06/22 16:00	Objetivo de tasa a un día	Dec 6	11.25%	--	11.25%	Chile
12/08/22 07:00	IPC YoY	Nov	7.95%	--	8.41%	México
12/08/22 07:00	IPC (MoM)	Nov	0.70%	--	0.57%	México
12/05/22 06:00	IPC YoY	Nov	12.37%	--	12.22%	Colombia
12/09/22 07:00	IBGE inflación IPCA YoY	Nov	6.05%	--	6.47%	Brasil
12/08/22 07:00	IPC quincenal	Nov-30	0.11%	--	0.56%	México
12/08/22 07:00	Ventas al por menor YoY	Oct	--	--	3.2%	Brasil
12/05/22 06:00	IPC (MoM)	Nov	0.61%	--	0.72%	Colombia
12/07/22	IPC YoY	Nov	--	--	7.47%	El Salvador
12/07/22 09:00	IPC YoY	Nov	--	--	4.02%	Ecuador



Estados Unidos

Fecha Hora	Evento	Periodo	Encues(M)	Efectivo	Anterior	País/región
12/08/22 08:30	Peticiones iniciales de desempleo	Dec 3	230k	--	225k	Estados Unidos
12/09/22 10:00	Percepción de la U. de Michigan	Dec P	56.9	--	56.8	Estados Unidos
12/05/22 10:00	Órdenes bienes duraderos	Oct F	1.0%	--	1.0%	Estados Unidos
12/07/22 07:00	Solicitudes de hipoteca MBA	Dec 2	--	--	-0.8%	Estados Unidos
12/09/22 08:30	Demanda final PPI MoM	Nov	0.2%	--	0.2%	Estados Unidos
12/05/22 10:00	Pedidos de fábrica	Oct	0.7%	--	0.3%	Estados Unidos
12/06/22 08:30	Balanza comercial	Oct	-\$79.9b	--	-\$73.3b	Estados Unidos
12/09/22 10:00	Inventarios al por mayor MoM	Oct F	0.8%	0.8%	0.8%	Estados Unidos
12/05/22 10:00	Índice ISM Services	Nov	53.5	--	54.4	Estados Unidos
12/05/22 10:00	Durables no transportación	Oct F	0.5%	--	0.5%	Estados Unidos
12/05/22 09:45	PMI de servicios EE. UU. S&P Global	Nov F	46.1	--	46.1	Estados Unidos
12/05/22 09:45	PMI composite EE. UU. S&P Global	Nov F	46.3	--	46.3	Estados Unidos



Europa

Fecha Hora	Evento	Periodo	Encues(M)	Efectivo	Anterior	País/región
12/08/22 00:30	IPC YoY	Nov	--	--	14.3%	Países Bajos
12/09/22-12/11/	Tasa de desempleo	Nov	--	--	7.4%	Estonia
12/08/22 02:00	IPC YoY	Nov	--	--	23.6%	Lituania
12/07/22 05:00	PIB SA QoQ	3Q F	0.2%	--	0.2%	Eurozona
12/08/22 06:00	IPC UE armonizado YoY	Nov F	--	--	9.0%	Irlanda
12/09/22 03:00	Prod industrial WDA YoY	Oct	--	--	6.9%	Austria
12/09/22 05:00	Producción industrial YoY	Oct	--	--	-1.1%	Grecia
12/07/22 02:00	Producción industrial SA MoM	Oct	-0.6%	--	0.6%	Alemania
12/07/22 05:00	PIB SA YoY	3Q F	2.1%	--	2.1%	Eurozona
12/08/22 00:30	IPC (MoM)	Nov	--	--	1.1%	Países Bajos
12/06/22 02:00	Órdenes de fábricas MoM	Oct	0.1%	--	-4.0%	Alemania
12/05/22 03:50	S&P Global France Services PMI	Nov F	49.4	--	49.4	Francia



Asia

Fecha Hora	Evento	Periodo	Encues(M)	Efectivo	Anterior	País/región
12/05/22 22:30	Tasa en efectivo objetivo RBA	Dec 6	3.10%	--	2.85%	Australia
12/08/22 20:30	IPC YoY	Nov	1.6%	--	2.1%	China
12/07/22 18:50	PIB SA QoQ	3Q F	-0.3%	--	-0.3%	Japón
12/07/22 18:50	PIB anualizado SA QoQ	3Q F	-1.0%	--	-1.2%	Japón
12/06/22 23:30	Tasa de recompra RBI	Dec 7	6.25%	--	5.90%	India
12/07/22 18:50	BoP Balanza por cuenta corriente	Oct	¥625.0b	--	¥909.3b	Japón
12/06/22 19:30	PIB SA QoQ	3Q	0.6%	--	0.9%	Australia
12/06/22 22:30	IPC YoY	Nov	5.85%	--	5.98%	Tailandia
12/08/22 20:30	IPP YoY	Nov	-1.5%	--	-1.3%	China
12/06/22 03:00	IPC YoY	Nov	2.53%	--	2.72%	Taiwán
12/07/22 19:30	Balanza comercial	Oct	A\$12100m	--	A\$12444m	Australia
12/07/22 18:50	Deflactor del PIB (YoY)	3Q F	-0.5%	--	-0.5%	Japón

Coordinador Laboratorio de Mercado de Capitales: Ms Javier Penny
 Apoyo: Nadia Contreras, Fedele Calle, Mariafe Urrutia, Nikolas Díaz
 email: pulsobursatil@ulima.edu.pe
 facebook: www.facebook.com/pulsobursatil.ul