

# PULSO SEMANAL

**DEL 20/02 AL 24/02**

[Universidad de Lima](#)  
Facultad de Ciencias Empresariales y Económicas  
**Carrera de Economía**  
Laboratorio de Mercado de Capitales

Coordinador Laboratorio de Mercado de Capitales: Ms Javier Penny  
Apoyo: Fedele Calle, Nadia Contreras, Mariafe Urrutia y Nikolas Días  
email: [pulsobursatil@ulima.edu.pe](mailto:pulsobursatil@ulima.edu.pe)  
facebook: [www.facebook.com/pulsobursatil.ul](http://www.facebook.com/pulsobursatil.ul)  
Teléfono: 4376767 Anexos: 35340



# MERCADO INTEGRADO LATINOAMERICANO

## Perú



El índice de la Bolsa de Valores de Lima cerró la semana con un rendimiento acumulado de -1.09% y un rendimiento ajustado a dólares de -1.42%. Entre las noticias más significativas se encuentra que, más de medio millón de empresas iniciaron el 2023 con pérdidas de ingresos. Los sectores de Comercio y restaurantes alcanzan su nivel más bajo en diciembre: solo crecieron en 1.80% y 4.5%. La fundación CITI lanzó un fondo de US\$ 25 millones para financiar soluciones para la inseguridad alimentaria.

### Mejores y Peores Rendimientos 7D - Peru

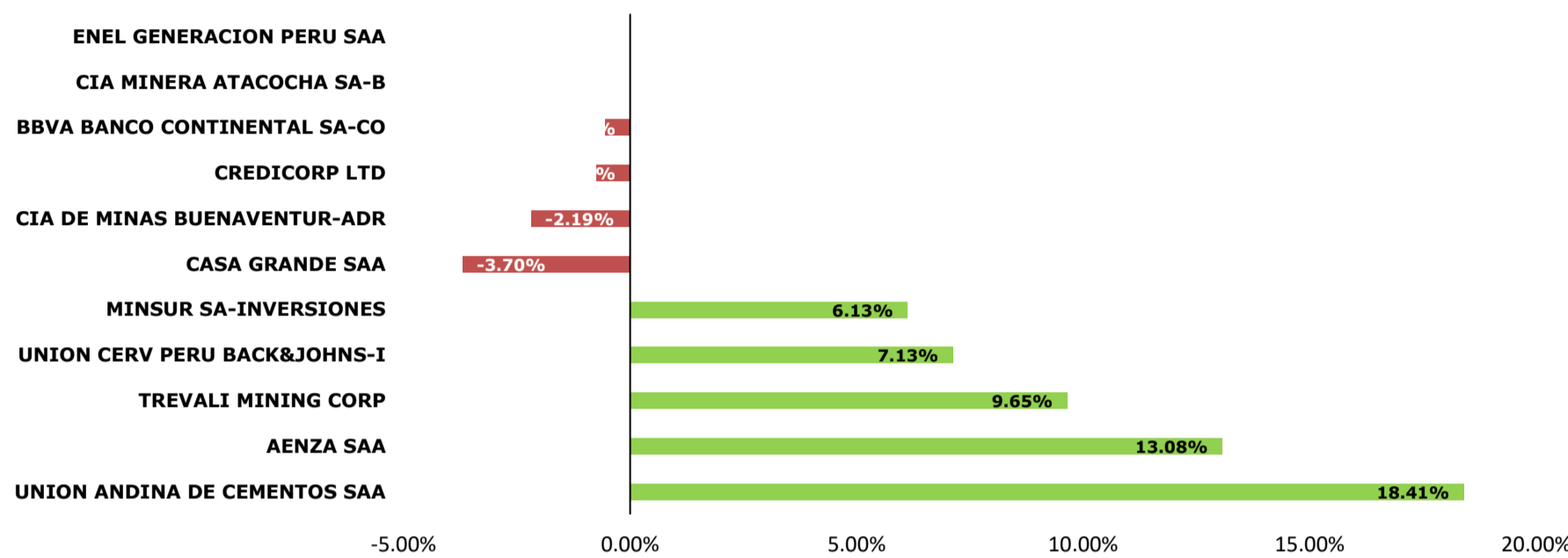

### S&P BVL SECTORIAL A 7 DÍAS

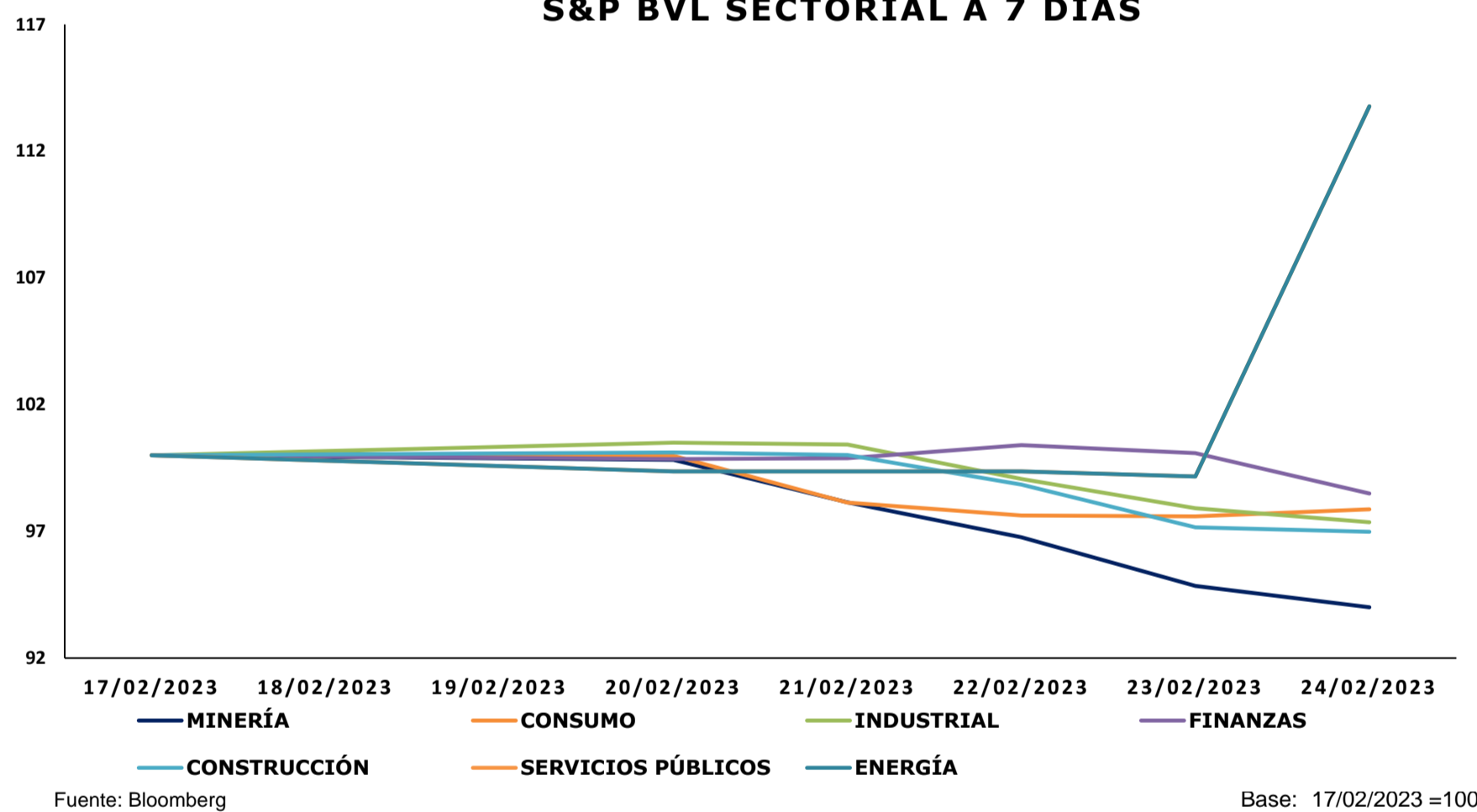

## Chile



El principal índice chileno IPSA cerró la semana con un rendimiento acumulado de -0.62% y un rendimiento ajustado a dólares de +0.62%. Entre las noticias más significativas se encuentran que el Banco Mundial alerta que los estudiantes de hoy podrían perder hasta 10% de sus ingresos futuros por el Covid-19. El IPC reporta que los derechos sociales representan cerca del 30% de los bienes y servicios de la canasta del INE. Exportaciones se resienten en 2022: Envíos a China aumentan, pero disminuyen a...

## México



El principal índice mexicano IPC Mexbol cerró la semana con un rendimiento acumulado de -0.56% y un rendimiento ajustado a dólares de -2.23%. Entre las noticias más destacables se encuentra que las Inversiones en contratos petroleros ascienden a 12 mil 991 millones de dólares hasta enero. Jonathan Heath advierte que las alzas del salario mínimo afectan la lucha contra la inflación, y esta se ubica en 7.76% en la primera quincena de febrero.

## Colombia



El principal índice colombiano COLCAP cerró la semana con un rendimiento acumulado de -1.50% y un rendimiento ajustado a dólares de -4.16%. Entre las noticias más significativas se encuentra que la desaceleración del IPP estabilizará el precio de la energía. Plan de turismo aumenta en 87% presupuesto y prevé atraer 5.4 millones de visitantes. El gasto en hoteles, restaurantes y viajes subió en enero, según BBVA.

### TRAYECTORIA DE LOS ÍNDICES A 7 DÍAS

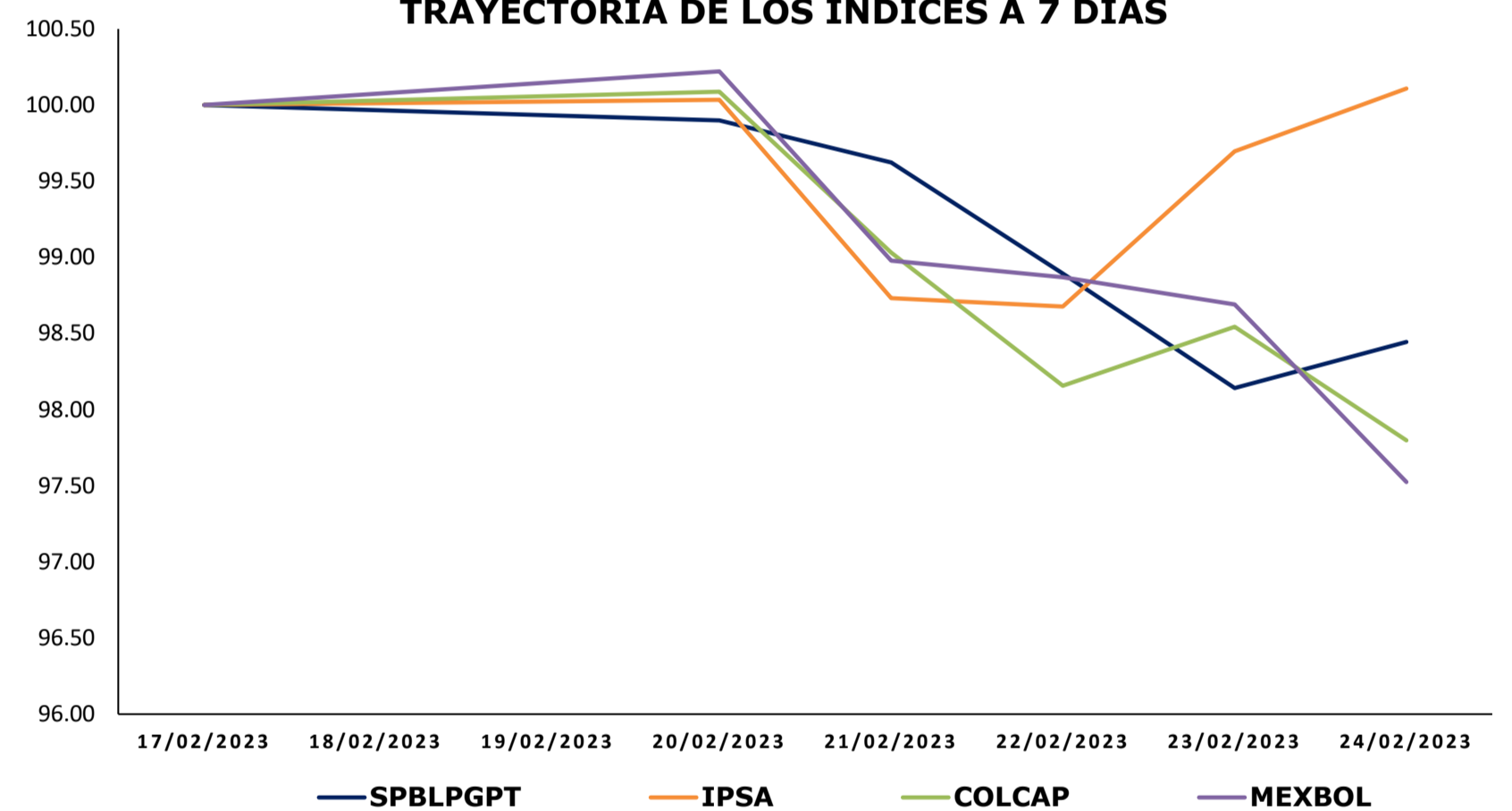

### TRAYECTORIA DE LAS DIVISAS A 7 DÍAS

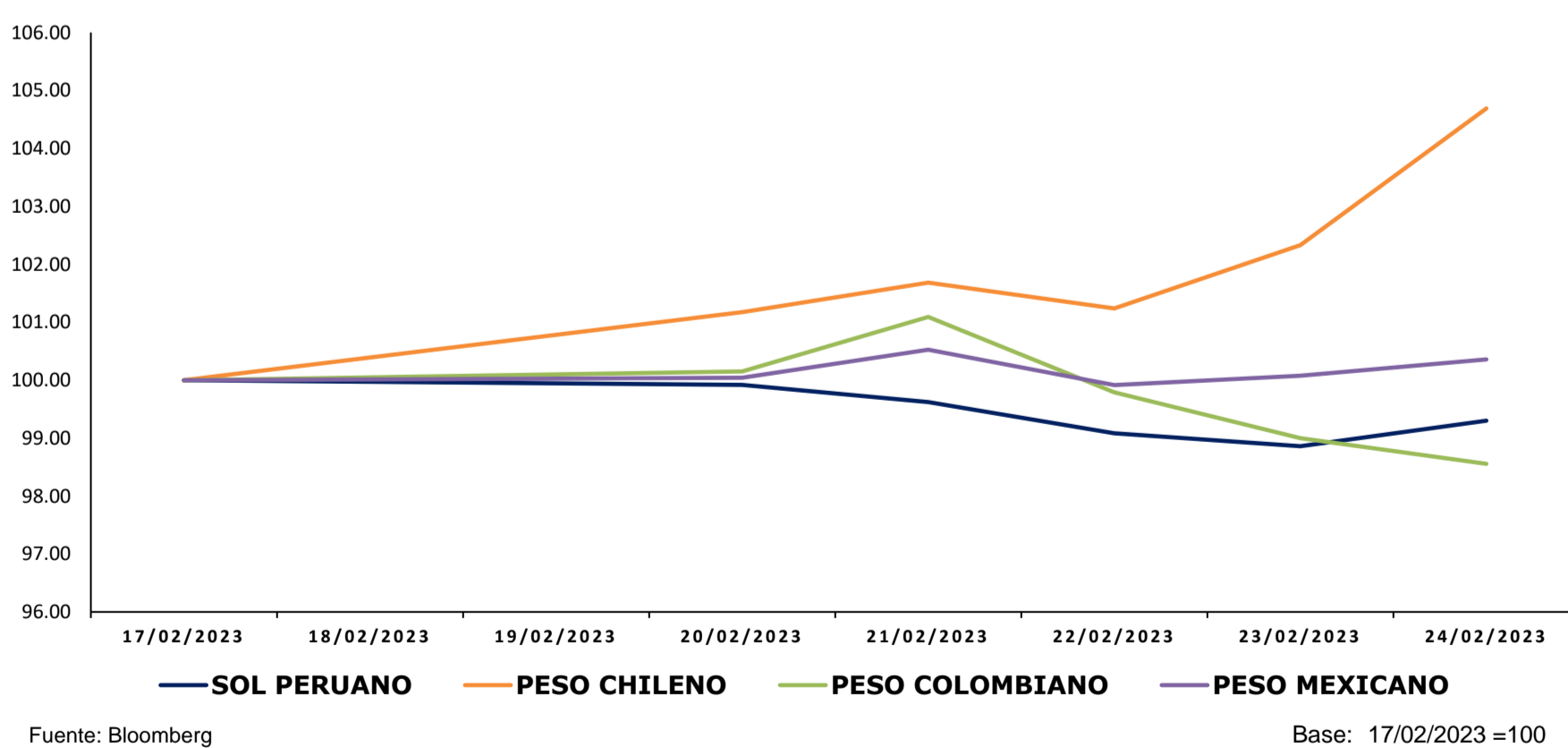

### MILA: Tasas de Referencia de Política Monetaria

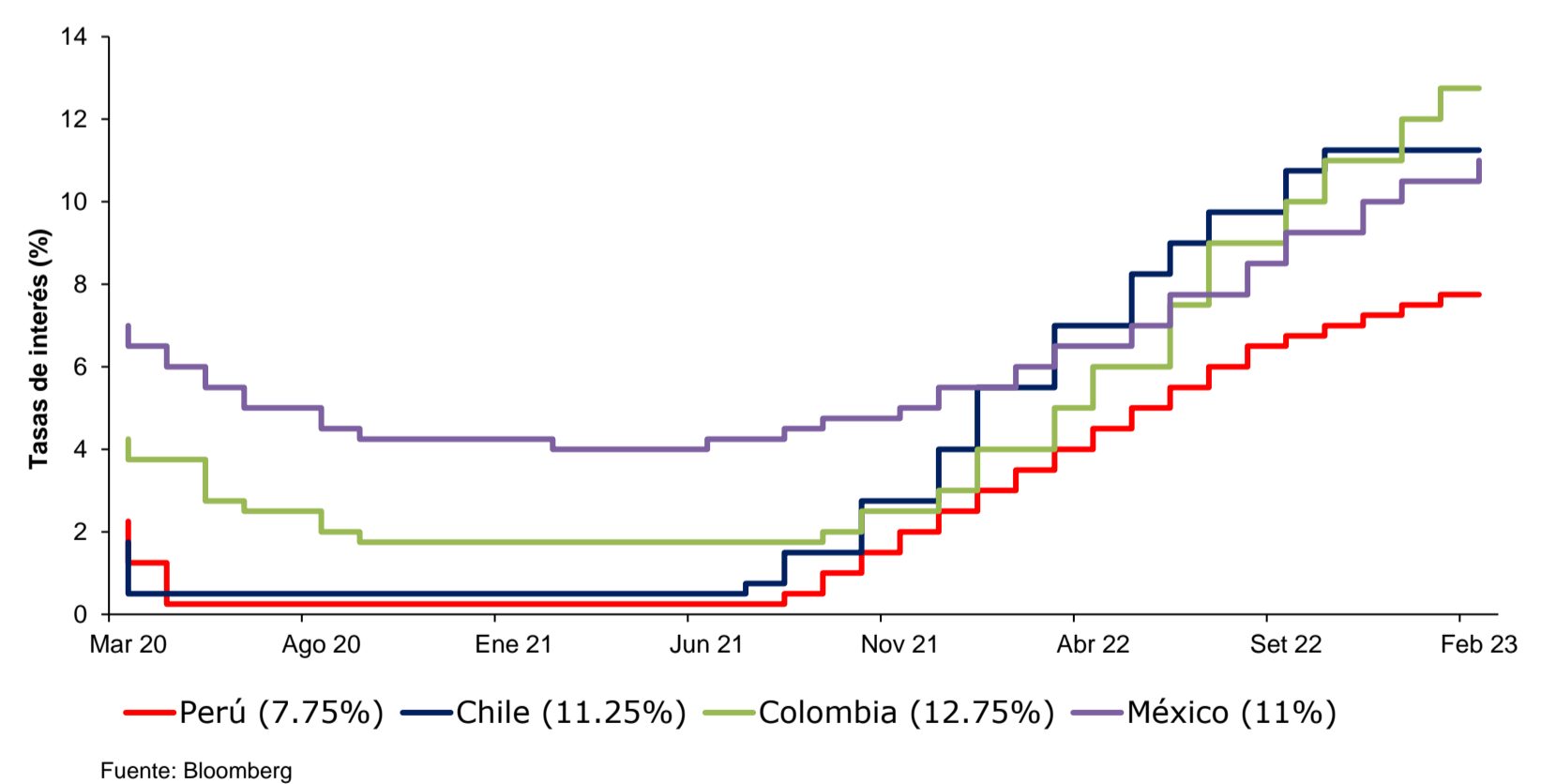

Coordinador Laboratorio de Mercado de Capitales: Ms Javier Penny  
 Apoyo: Fedele Calle, Nadia Contreras, Mariafe Urrutia y Nikolas Días  
 email: pulsobursatil@ulima.edu.pe  
 facebook: www.facebook.com/pulsobursatil.ul

# ESTADOS UNIDOS

## Hechos Importantes

El mercado estadounidense inició la semana con rendimientos positivos. El día lunes el mercado se mantuvo cerrado debido al feriado por el día del presidente en el país. El martes cerró con rendimientos negativos. En el ámbito empresarial, Home Depot cayó más de un 7% después de que el minorista de mejoras para el hogar incumpliera las estimaciones de ingresos trimestrales y ofreciera unas débiles previsiones. Walmart también estuvo en el punto de mira después de que el líder del comercio minorista mostrará cautela en sus perspectivas económicas para 2023. La tendencia siguió el miércoles, debido a que los datos de los índices PMI, mejores de lo esperado, respaldaron la idea de que los bancos centrales deberían seguir endureciendo su política monetaria, lo que hizo subir los rendimientos del Tesoro y castigó a los valores tecnológicos y otros valores de crecimiento. En el ámbito empresarial, Palo Alto Networks subió un 12.5% después de que la empresa de ciberseguridad elevara sus previsiones de beneficios para este año. Las acciones de Intel cayeron un 1.5% después de que el fabricante de chips recortará drásticamente sus dividendos. La semana terminó con pérdidas, a pesar de que el crecimiento económico de EE.UU. en el último trimestre se revisó a la baja, mientras que el índice de precios PCE subyacente, la medida de inflación preferida de la Reserva Federal, se ajustó para mostrar una desaceleración más suave. Por otra parte, el número de estadounidenses que solicitaron prestaciones por desempleo descendió la semana pasada, lo que agrava la preocupación de que el mercado laboral siga siendo tenso. Una de las empresas que lideró las pérdidas fue Netflix, que cayó tras conocerse que el servicio de streaming estaba recortando los precios de suscripción en 30 países.

### Bonos del Tesoro (EEUU)

Instrumento	Moneda	Precio	Yield (%)	Duración
Nota 2 años	USD	99.609	4.832	1.933
Nota 3 años	USD	98.449	4.563	2.822
Nota 5 años	USD	98.926	4.240	4.578
Nota 7 años	USD	99.141	4.140	6.170
Nota 10 años	USD	96.133	3.973	8.454
Bono 20 años	USD	96.445	4.135	13.939
Bono 30 años	USD	94.172	3.957	18.119

### Curva Soberana - Estados Unidos

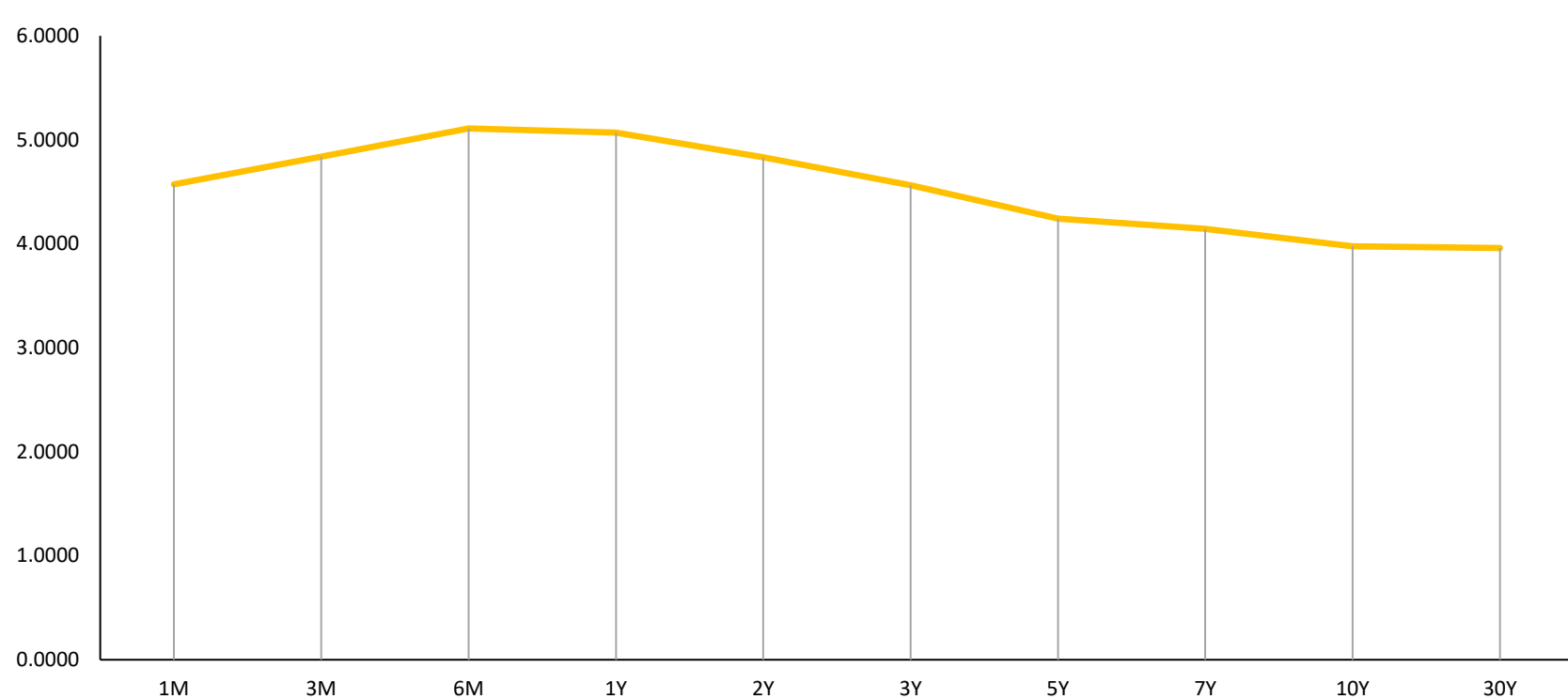

Fuente: Bloomberg

### Trayectoria Índices a 7 Días

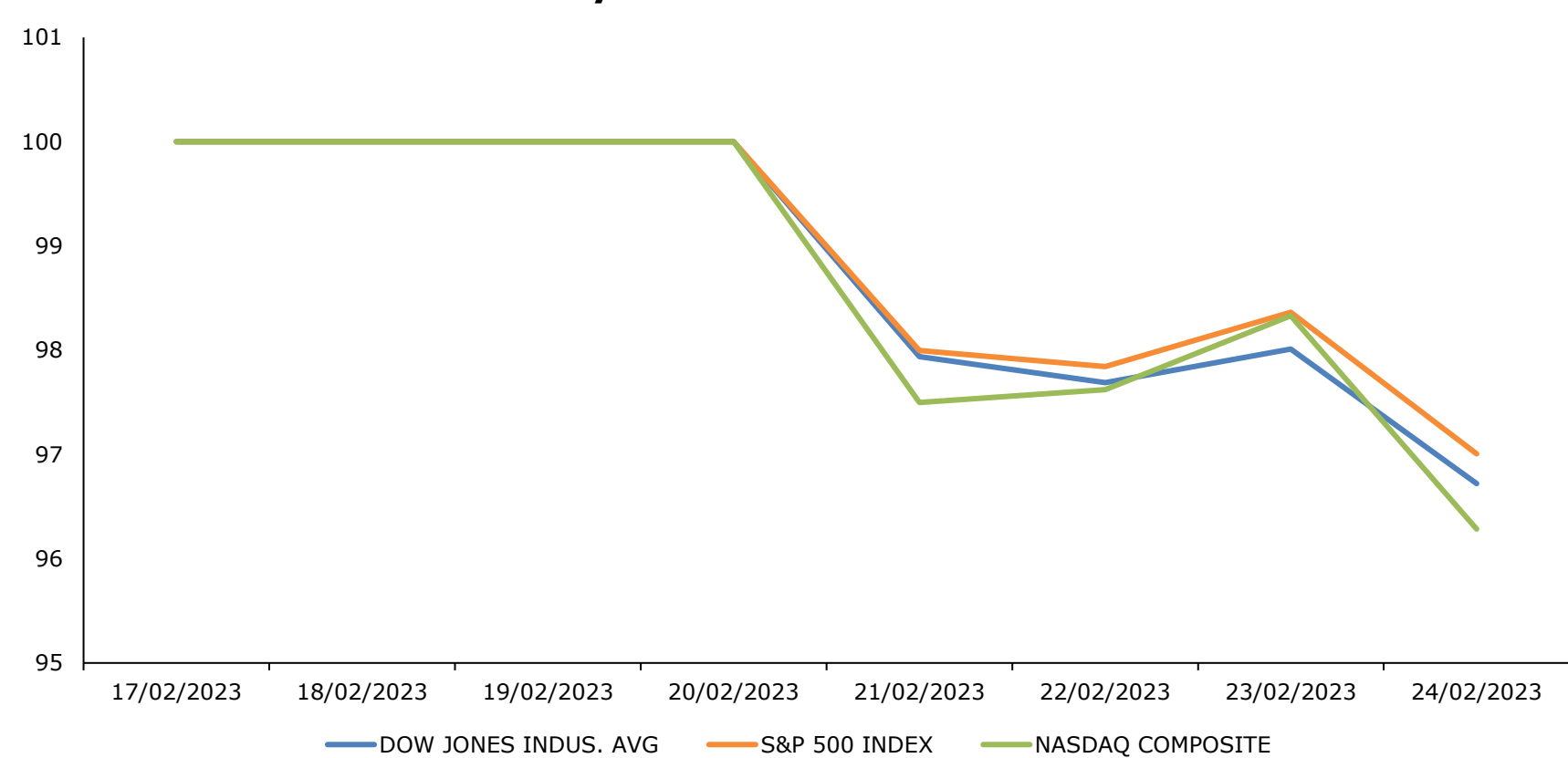

Fuente: Bloomberg

Base: 17/02/2023 =100

### Principales ETF's

Instrumento	Moneda	Precio	1D	5D	YTD
▼ SPDR S&P 500 ETF	USD	395.07	-1.40%	-3.24%	3.31%
▼ ISHARES MSCI EME	USD	38.206	-2.49%	-4.77%	0.80%
▼ ISHARES IBOXX HI	USD	74.125	-0.66%	-0.20%	0.69%
▼ SPDR-FINL SELECT	USD	35.555	-0.21%	-2.27%	3.96%
▼ VANECK GOLD MINE	USD	26.99	-1.19%	-5.86%	-5.84%
▼ ISHARES RUSSELL	USD	186.77	-1.33%	-3.03%	7.12%
▼ SPDR GOLD SHARES	USD	168.42	-0.68%	-1.36%	-0.72%
▼ ISHARES 20+ YEAR	USD	100.7	-1.56%	-0.88%	1.15%
▼ INVESCO QQQ TRUS	USD	290.76	-2.04%	-4.14%	9.19%
▼ ISHARES BIOTECHN	USD	126.54	-1.91%	-4.20%	-3.63%
▼ SPDR-ENERGY SEL	USD	83.87	-1.06%	-4.27%	-4.13%
▲ PRO ULTRA VIX ST	USD	5.5699	7.74%	9.64%	-18.81%

\*Leyenda: Variación 1D: 1 Día; 5D: 5 Días; YTD: Var.% 31/12/20 a la fecha

## Mejores y Peores Rendimientos S&P 500 a 7 Días

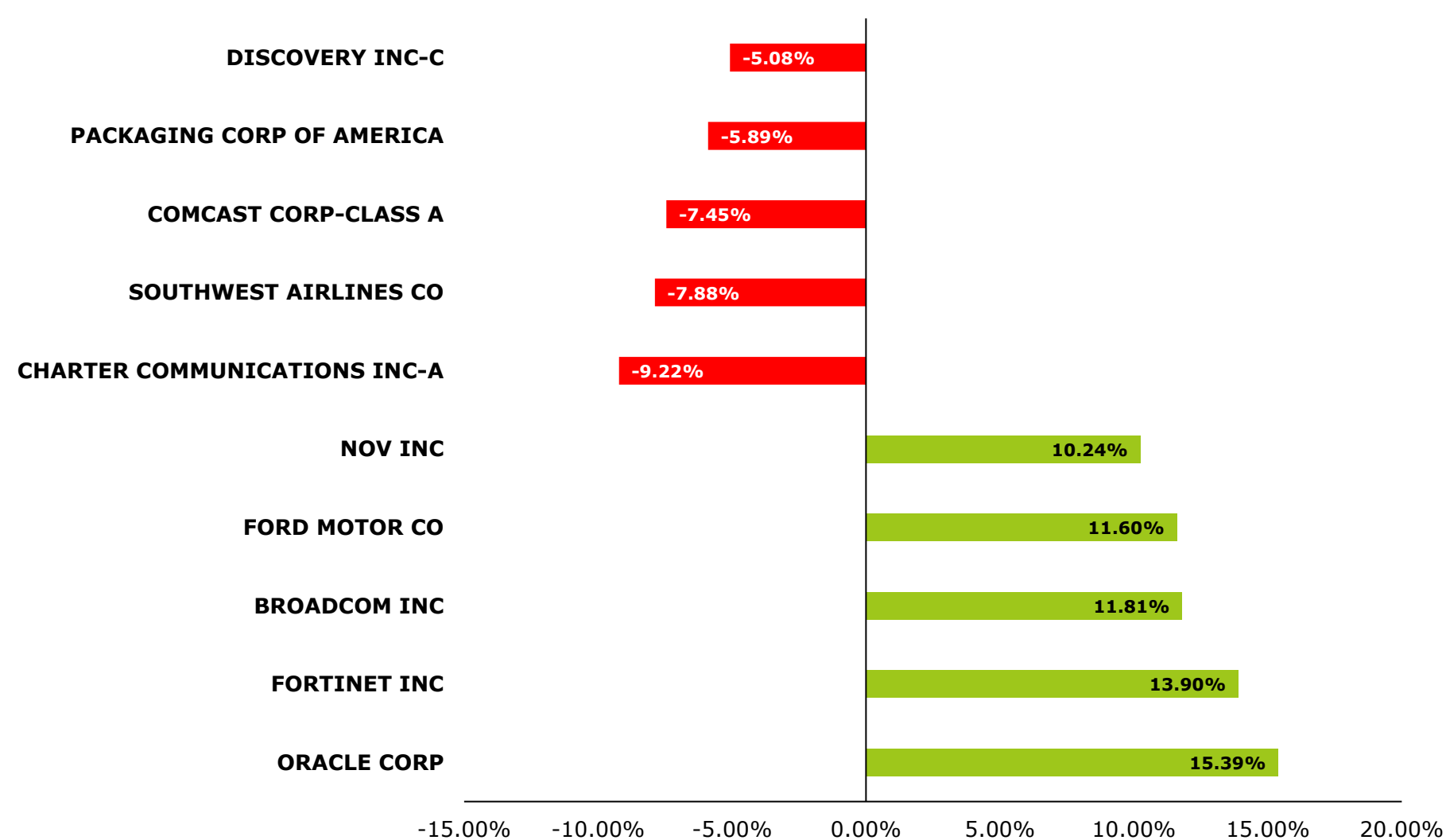

Fuente: Bloomberg

### Tasa de Inflacion % (5 años) - Estados Unidos

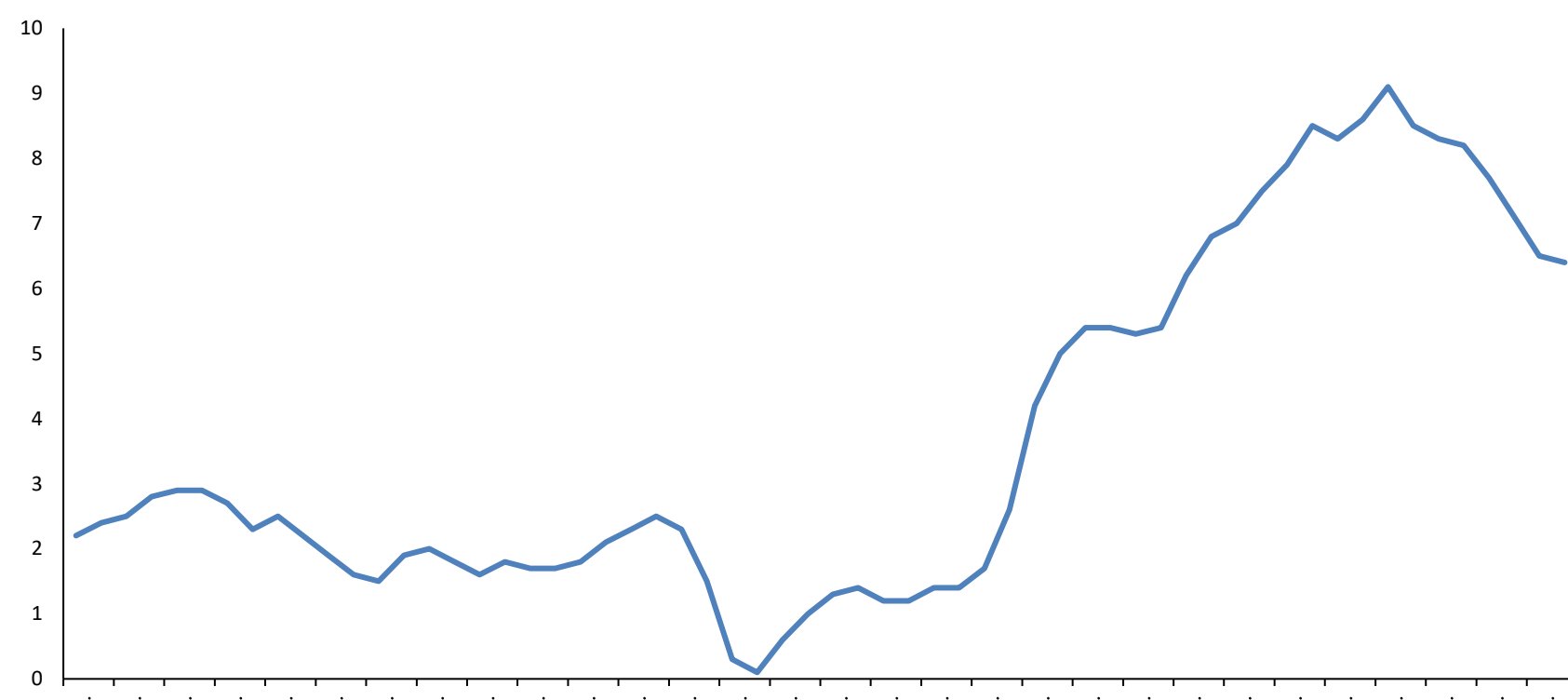

Fuente: Bloomberg

### Trayectoria VIX ETF (3 Meses)

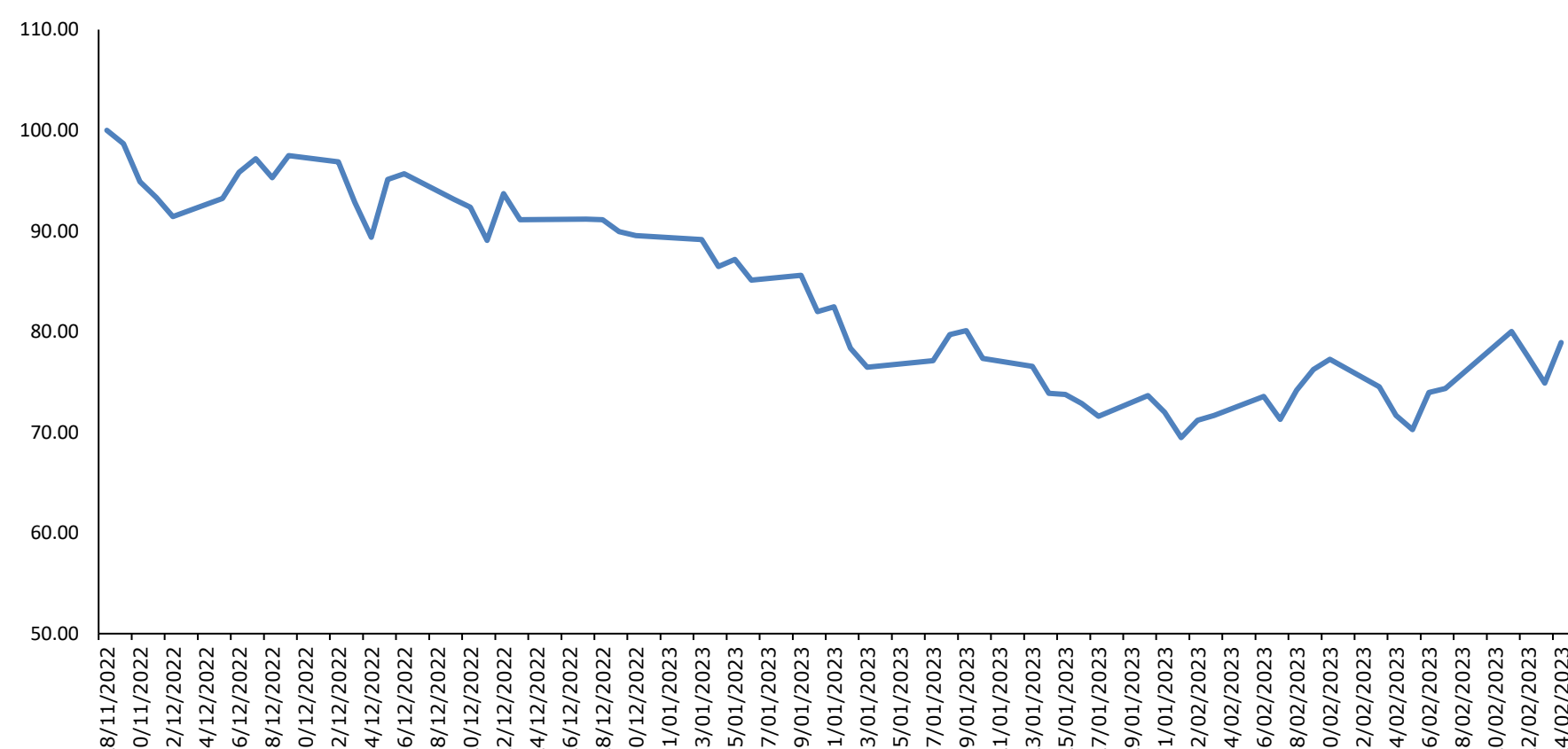

Fuente: Bloomberg

Base: 11/28/2022 =100

\*\*Representa la inversa de la percepción al riesgo

Instrumento	Moneda	Precio	1D	5D	YTD
▲ UNITED STATES OI	USD	66.579	0.30%	-2.73%	-5.04%
▼ ISHARES MSCI BRA	USD	27.784	-2.68%	-4.77%	-0.68%
▼ SPDR OIL&GAS EXP	USD	132.21	-0.14%	-0.20%	-2.71%
▼ SPDR-UTIL SELECT	USD	66.425	-0.25%	-2.27%	-5.78%
▼ ISHARES US REAL	USD	86.87	-1.83%	-5.86%	3.19%
▼ SPDR S&P BIOTECH	USD	81.75	-2.06%	-3.03%	-1.51%
▼ ISHARES IBOXX IN	USD	105.67	-0.92%	-1.36%	0.24%
▼ ISHARES JP MORG	USD	85.01	-0.87%	-0.88%	0.50%
▼ REAL EST SEL SEC	USD	38.07	-2.01%	-4.14%	3.09%
▼ ISHARES CHINA LA	USD	27.815	-3.35%	-4.20%	-1.71%
▼ SPDR-CONS STAPLE	USD	72.51	-0.94%	-4.27%	-2.74%
▼ V/E JR GLD MINER	USD	32.815	-1.60%	9.64%	-7.95%

\*Leyenda: Variación 1D: 1 Día; 5D: 5 Días; YTD: Var.% 31/12/20 a la fecha



# EUROPA

## STOXX 600

El índice paneuropeo STOXX 600 termina con un rendimiento semanal de -1.42% en moneda local, y rendimiento ajustado en dólares de -2.73%. El mercado comenzó la semana al alza dado que el indicador de confianza de los consumidores subió 1,7 puntos hasta -19 en febrero, mientras que el índice PMI aumentó a 52.3, por lo cual las expectativas del mercado aumentaron 0.3 puntos básicos. No obstante, los costos de los insumos y de la producción aumentaron a un ritmo más lento. El miércoles la sesión terminó con pérdidas frente a los temores de una trayectoria de endurecimiento de la política monetaria por parte de la Fed. A pesar de ello, el jueves el índice cerró a la alza gracias a las optimistas perspectivas para el primer trimestre por encima de las estimaciones de Wall Street, destacando un fuerte impulso del uso de sus chips. La semana cerró con rendimientos negativos, a pesar del descarte de una política monetaria super expansiva por parte del Banco de Japón.

Mejores y Peores Rendimientos a 7 Días - STOXX 600

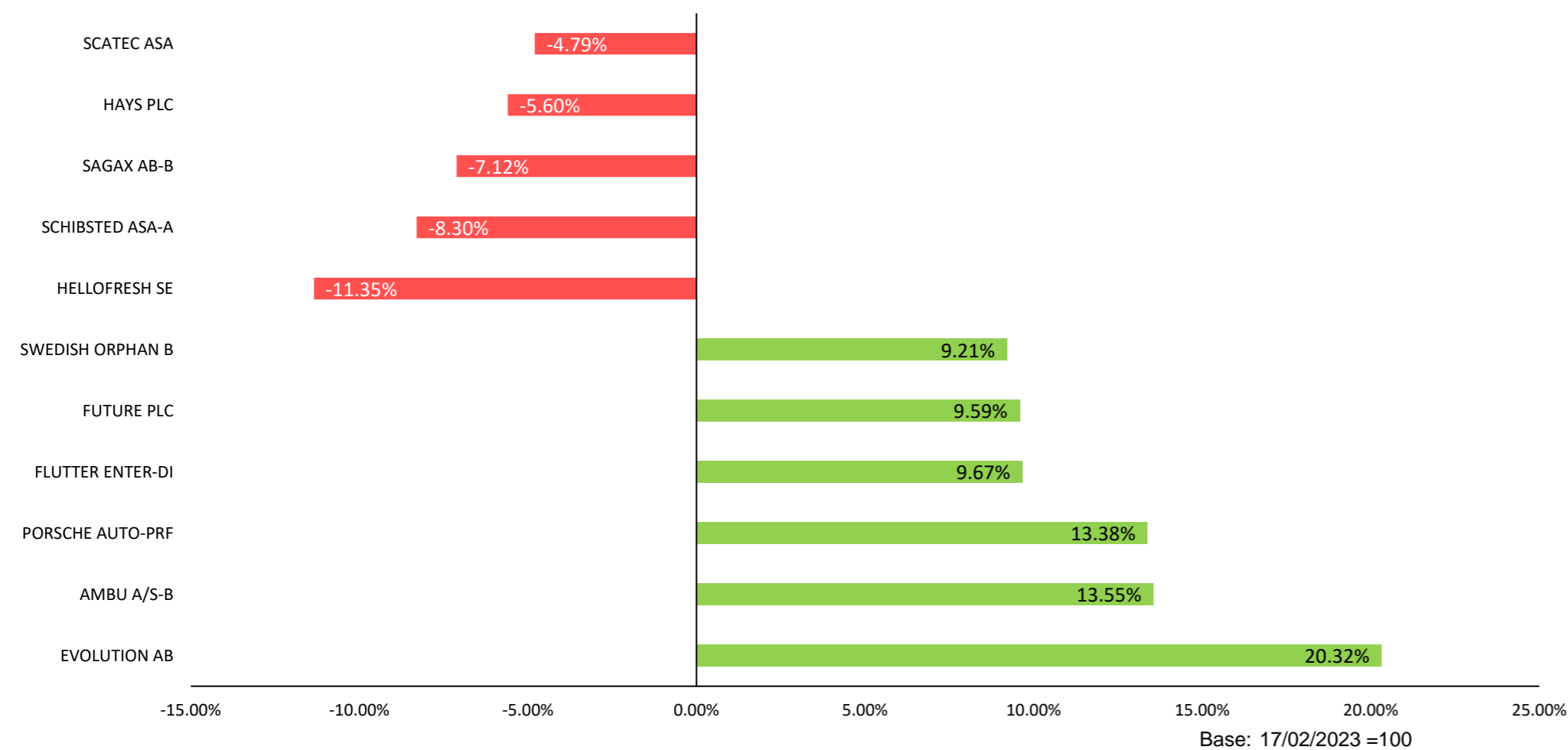

Fuente: Bloomberg

Mejores y Peores Rendimientos a 7 Días - DAX

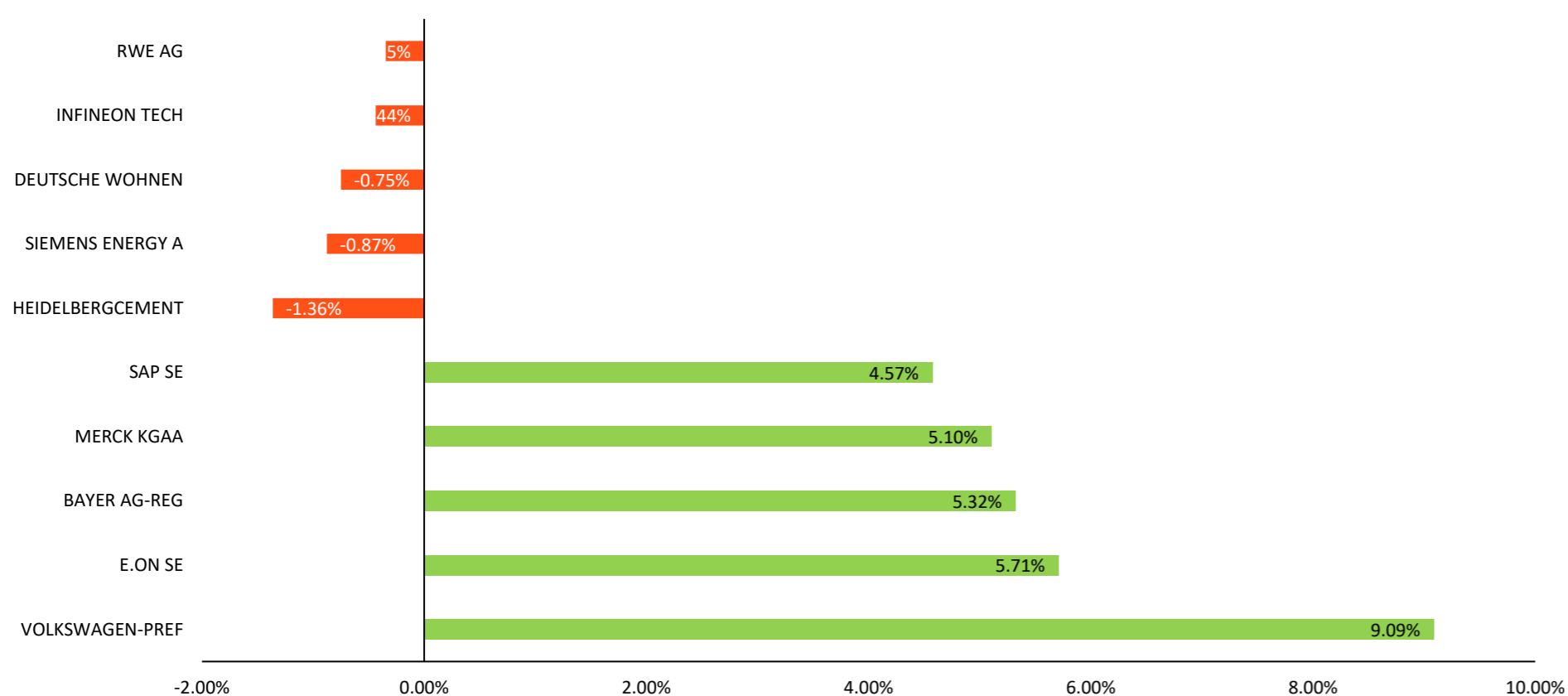

Fuente: Bloomberg

Trayectoria de los Índices a 7 Días

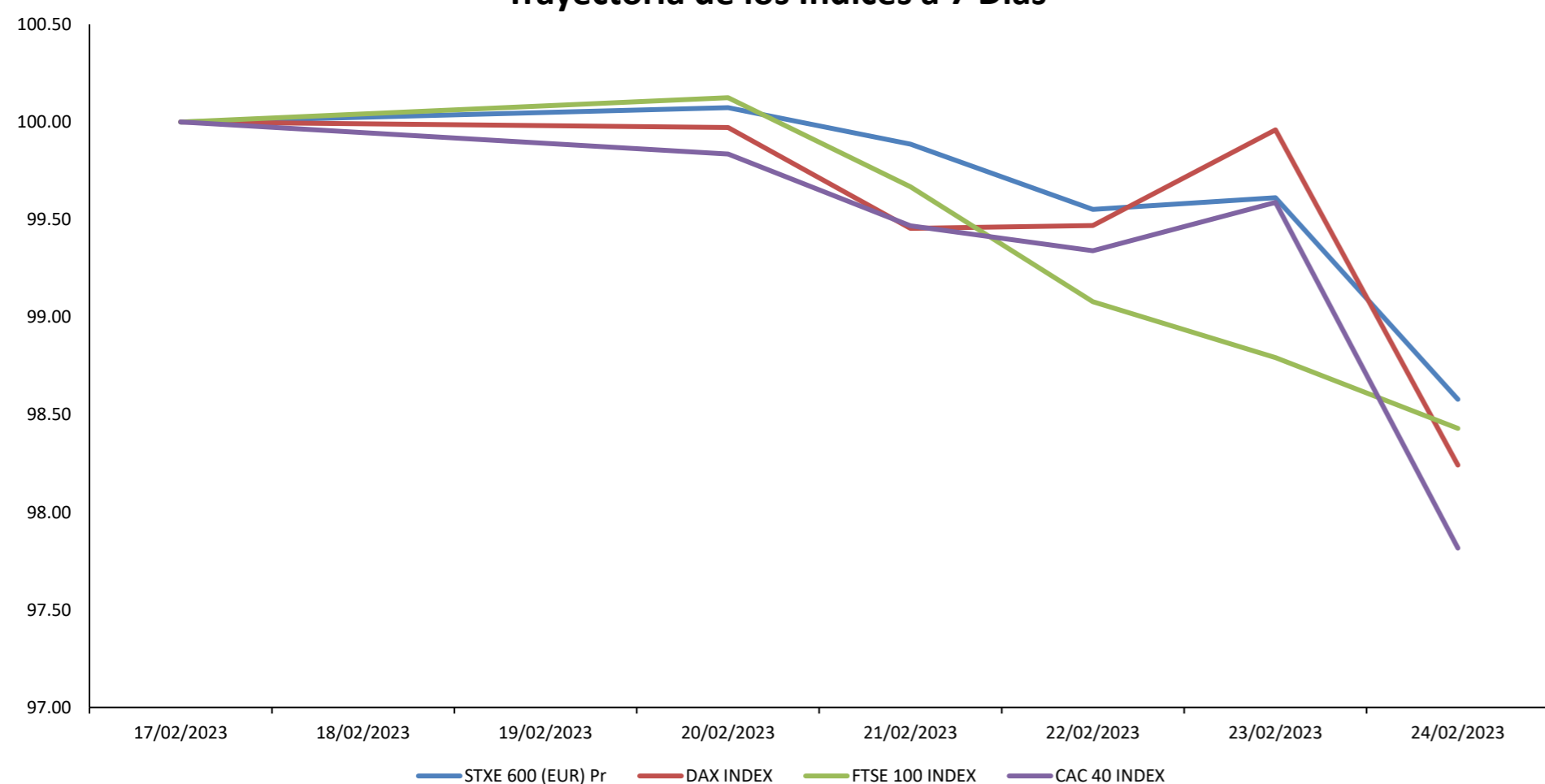

Fuente: Bloomberg

Base: 17/02/2023 = 100

## Alemania

El índice alemán DAX termina con un rendimiento semanal de -1.76% en moneda local, y rendimiento ajustado en dólares de -3.04%. El lunes, cerró con rendimientos negativos, con el temor de que los bancos sigan subiendo las tasas de interés por más tiempo de lo esperado, y se apuesta que el Banco Central Europeo suba el tipo de interés hasta 3.75%. Al continuar la semana las acciones se mantuvieron planas antes de la publicación sobre la última reunión de la Reserva Federal y luego de que los datos mostraron que la moral empresarial alemana mejoró aún más a un máximo de ocho meses. El jueves cerró con resultados positivos, gracias a que los valores tecnológicos también repuntaron después de que el fabricante de chips Nvidia publicara unas perspectivas alcistas. La semana terminó en terreno negativo, a pesar que la confianza del consumidor alemán mejoró por quinto mes consecutivo antes de marzo a medida que caían los precios de la energía.



## Reino Unido

El índice inglés FTSE 100 termina con un rendimiento semanal de -1.57% en moneda local, y rendimiento ajustado en dólares positivo de -2.32%. Inició la semana con ganancias limitadas dado las bajas negociaciones durante la sesión debido a los comentarios de los responsables de la Reserva Federal. Sin embargo, las pérdidas en el índice aumentaron debido a la cautela de los inversores ante la expectativa de un mayor endurecimiento de la política del Banco Central para contener la inflación, esto sumado al desplome de Burberry Group y la caída de las grandes mineras Rio Tinto y Anglo American. La semana terminó con resultados negativos, con los inversores preocupados por la salud de la economía global a medida que los bancos centrales de todo el mundo se mueven agresivamente para controlar la inflación.



## Francia

El índice francés CAC 40 termina con un rendimiento semanal de -2.18% en moneda local, y rendimiento ajustado en dólares de -3.46%. Su semana inició en términos negativos, ampliando las pérdidas del viernes, perjudicado principalmente porque la actividad manufacturera volvió a caer en contracción. Asimismo, los inversores mantienen la atención a la situación geopolítica que afecta a los mercados. Para el día jueves, la tendencia cambió positivamente dado que las acciones individuales de AXA impulsaron las ganancias del índice, después de que la aseguradora francesa elevara sus previsiones para 2023, seguido de Unibail-Rodamco luego de que Goldman Sachs elevara su opinión sobre la inmobiliaria. La semana terminó con rendimientos negativos, registrando una desaceleraron las preocupaciones sobre tasas de interés más altas durante más tiempo. Asimismo, el fabricante de materiales de construcción Saint-Gobain estuvo entre los de mejor desempeño al iniciar sesión.

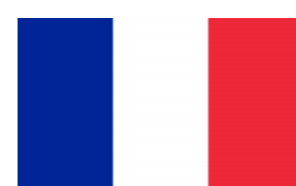

Trayectoria Divisas a 7 Días

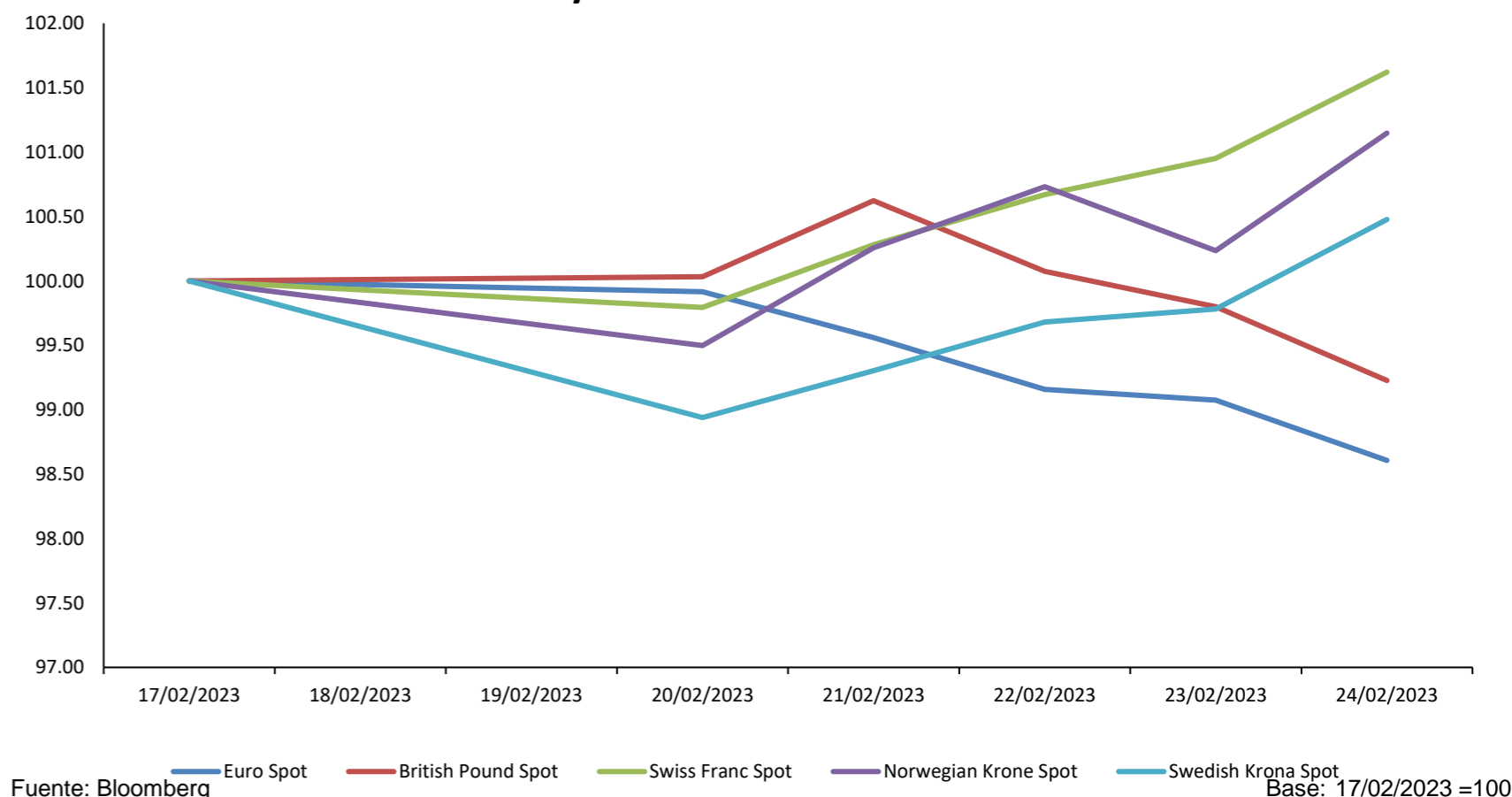

Fuente: Bloomberg

Tasa de Inflación BCE (5 Años)

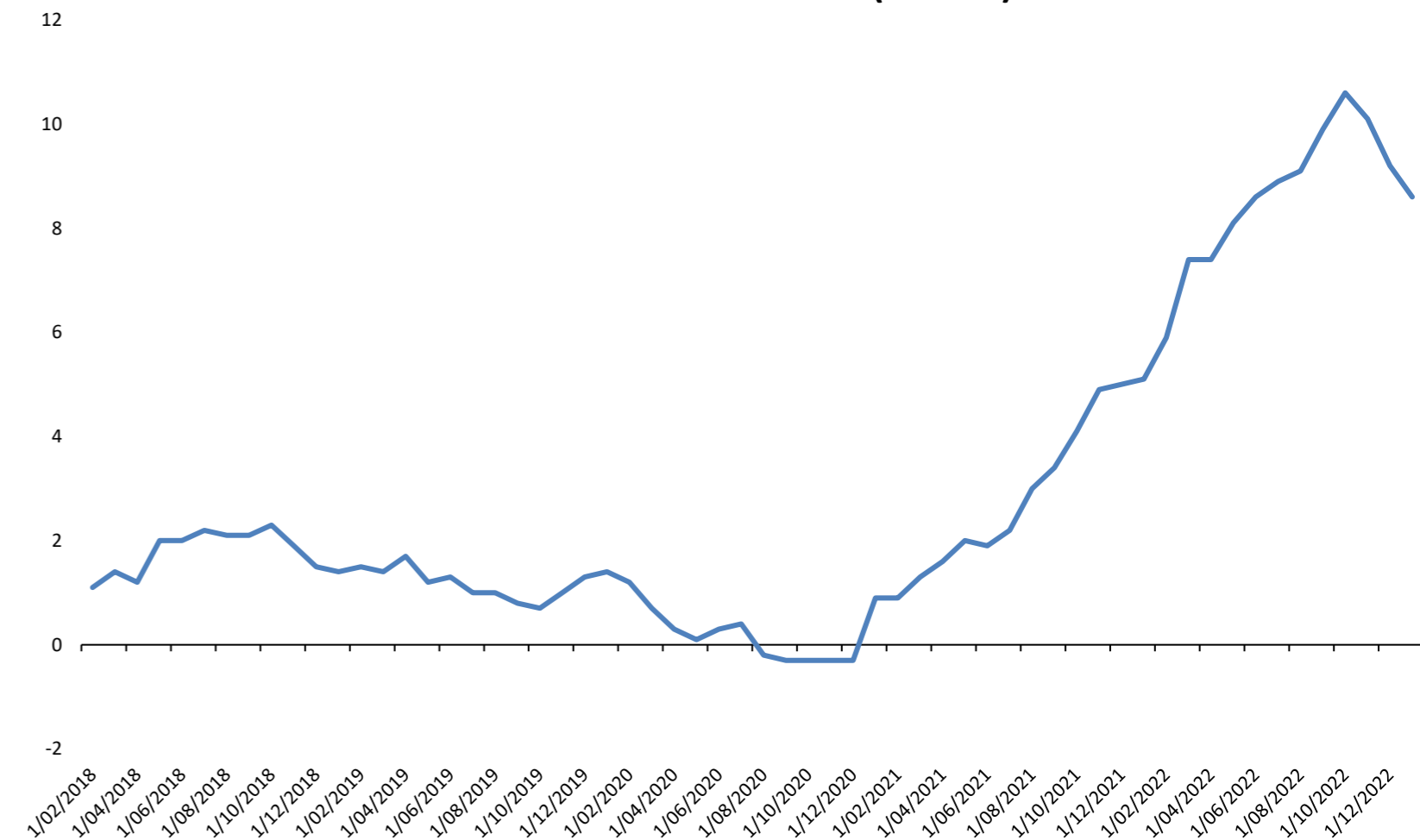

Fuente: Bloomberg

Base: 17/02/2023 = 100

Coordinador Laboratorio de Mercado de Capitales: Ms Javier Penny  
 Apoyo: Fedele Calle, Nadia Contreras, Mariafe Urrutia y Nikolas Días  
 email: pulsobursatil@ulima.edu.pe  
 facebook: www.facebook.com/pulsobursatil.ul

# ASIA - PACÍFICO

## China



El mercado bursátil chino termina con rendimiento semanal de +1.34% en moneda local, y rendimiento ajustado en dólares de +0.08%. Su semana inició con rendimientos positivos, el Banco Popular de China no subió sus tasas de interés por sexto mes consecutivo. Siguiendo el sentimiento, el martes el mercado siguió con ganancias puesto que el país empezó a tomar medidas para impulsar el sector inmobiliario. Para mitad de semana, el sentimiento cambió, debido a que la subida de los tipos de interés en otras grandes economías dejó poco margen para la relajación de la política monetaria. Para finalizar la semana, cerró con pérdidas pese a que se aclaró que China aplicará medidas para impulsar las expectativas del mercado y reforzar el impulso del crecimiento

### Trayectoria Índices a 7 Días

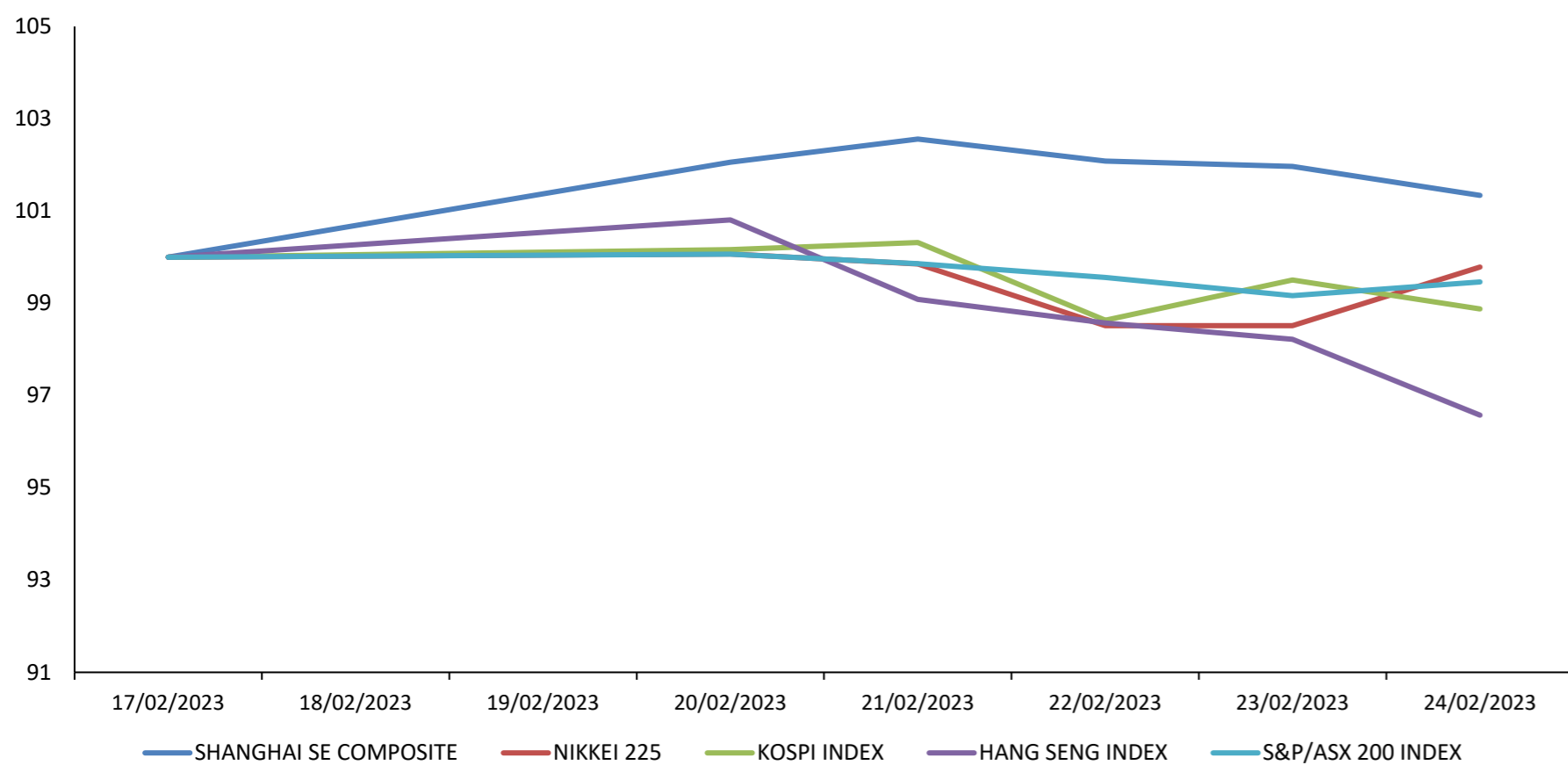

Fuente: Bloomberg

Base: 17/02/2023 = 100

### Mejores y Peores Rendimientos a 7 Días - CSI 300

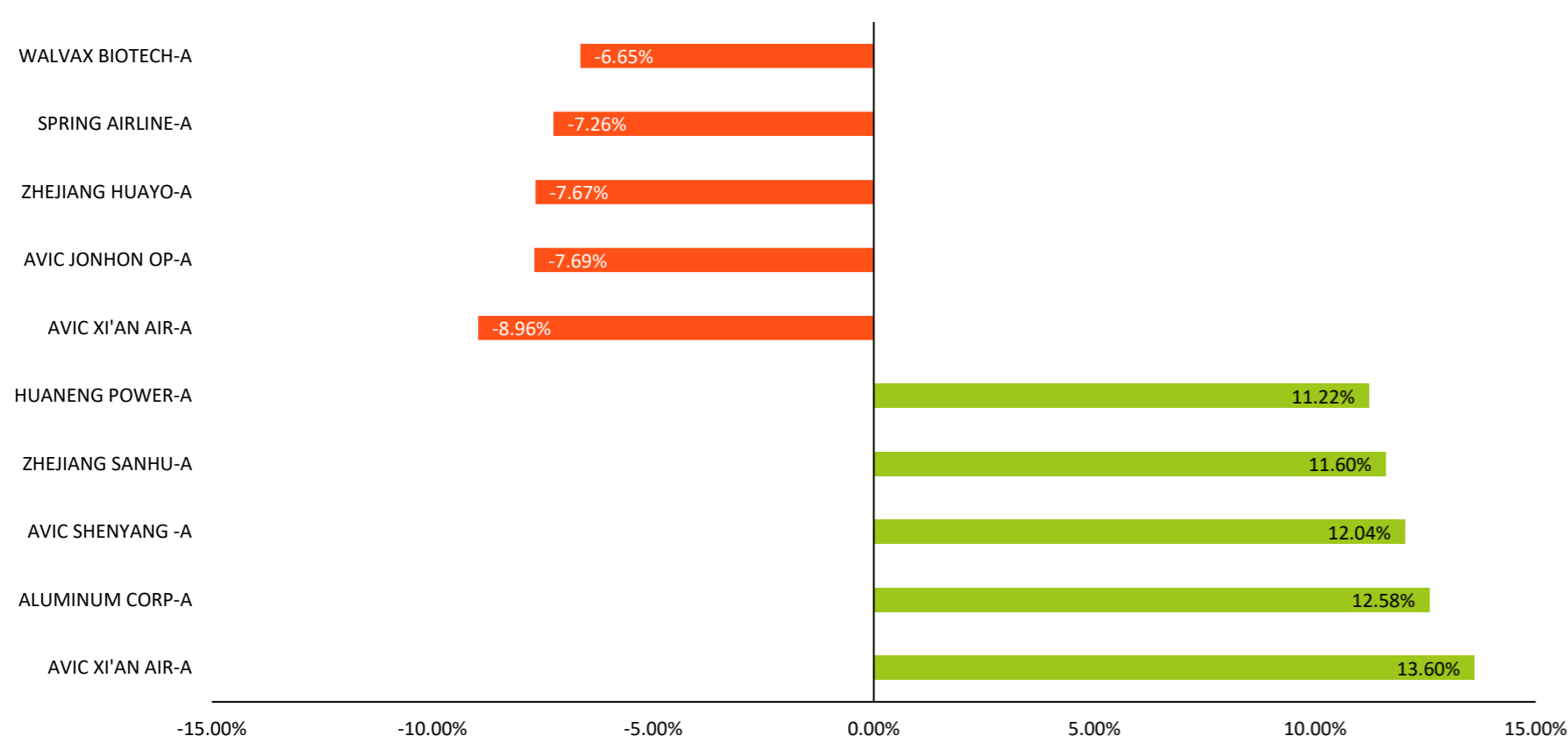

Fuente: Bloomberg

Base: 17/02/2023 = 100

### Shanghai Composite Sectorial a 7 Días

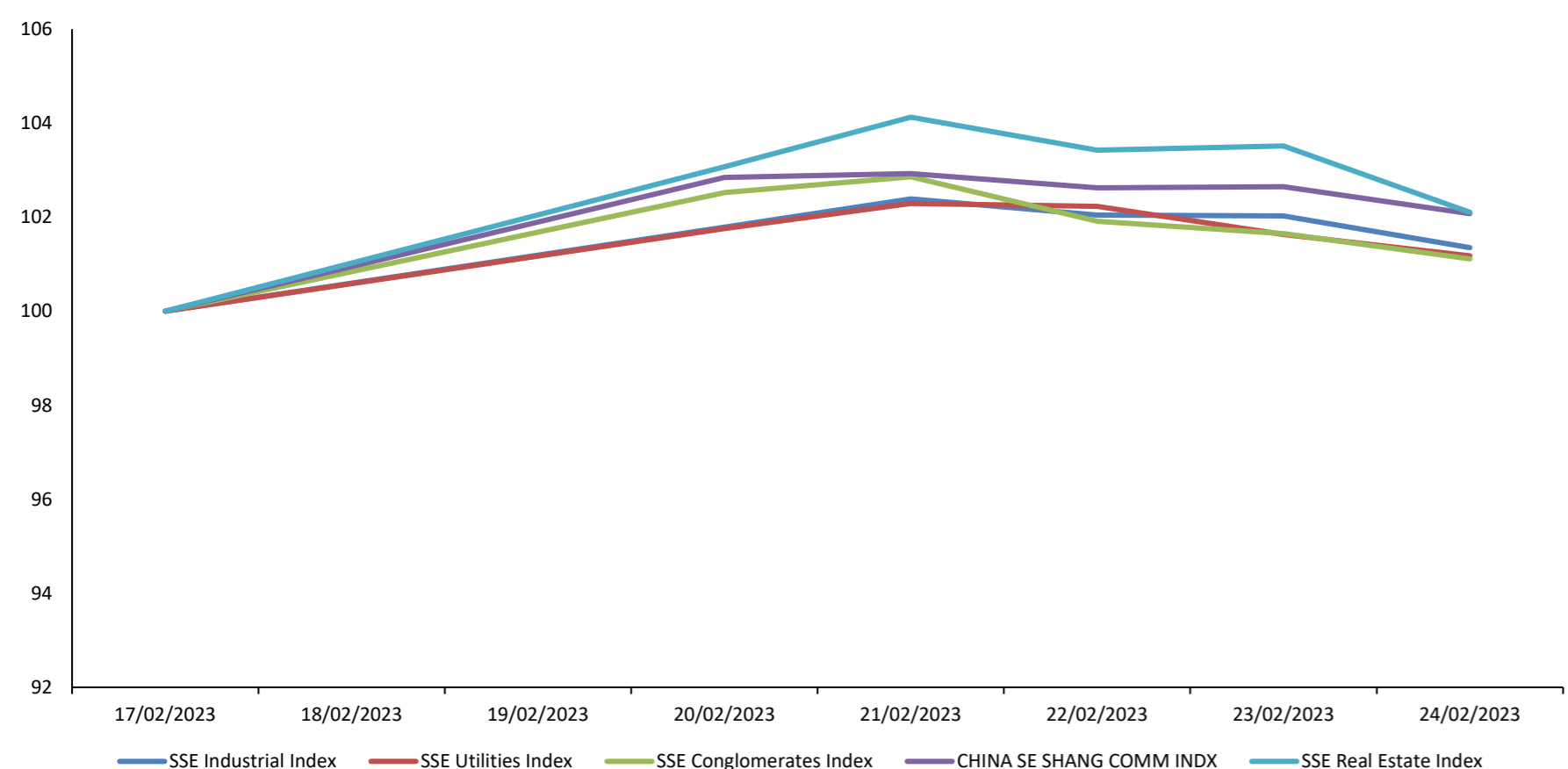

Fuente: Bloomberg

Base: 17/02/2023 = 100



## Hong Kong

El mercado bursátil de Hong Kong termina con rendimiento semanal de -3.43% en moneda local, y rendimiento ajustado en dólares de -3.48%. La semana inició al alza, dado que se espera que en marzo se realice una reunión política clave para impulsar la economía China. Para el martes, la tendencia cambió, puesto que se cumplió el primer aniversario de la guerra de Ucrania. El sentimiento siguió para el día miércoles, para que termine la semana con pérdidas, en un contexto en donde se anunció un nuevo presupuesto en Hong Kong que ofrece recortes fiscales.

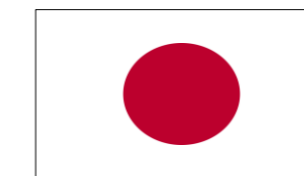

## Japón

El mercado bursátil japonés termina con rendimiento semanal de -0.88% en moneda local, y rendimiento ajustado en dólares de -2.42%. El lunes cerró con ganancias en un contexto donde los inversores evaluaron el cambio de tipo de interés de una manera favorable. Durante la semana el índice se mantuvo en bajadas, liderado por valores de consumo, provocado por los datos de la actividad manufacturera del país; y debido a que los precios de energía y de materias primas se mantuvieron elevados.



## Corea del Sur

El mercado bursátil surcoreano termina con rendimiento semanal de -1.13% en moneda local, y rendimiento ajustado en dólares de -1.48%. La semana partió al alza con la esperanza de que no suban los tipos de interés después de que en enero hayan llegado a su máximo. El día martes, nuevamente obtuvo ganancias el mercado debido a que las acciones cerraron prácticamente planas, ya que los inversores se abstuvieron de tomar grandes decisiones. El miércoles, cambió el sentimiento debido a que los operadores se mostraron cautos a la espera de la decisión sobre los tipos de interés que tomará el jueves el Banco de Corea. El mercado cerró con la misma tendencia debido a que los responsables políticos afirmaron que el crecimiento económico nacional ha seguido ralentizándose.



## Australia

El mercado bursátil australiano termina con rendimiento semanal de -0.54% en moneda local, y rendimiento ajustado en dólares de -2.74%. La semana inició con ganancias, luego de que Bluescope Steel se hundiese un 10% tras informar de una caída del 64% en los beneficios semestrales. Desde el día martes, mantuvo un sentimiento opuesto, debido a que las actas del banco central apuntaron a nuevas subidas de la tasa de interés. Además, los valores mineros y energéticos se situaron a la cabeza de las caídas, debido a la debilidad de los precios de las materias primas.

### Trayectoria de Divisas a 7 Días

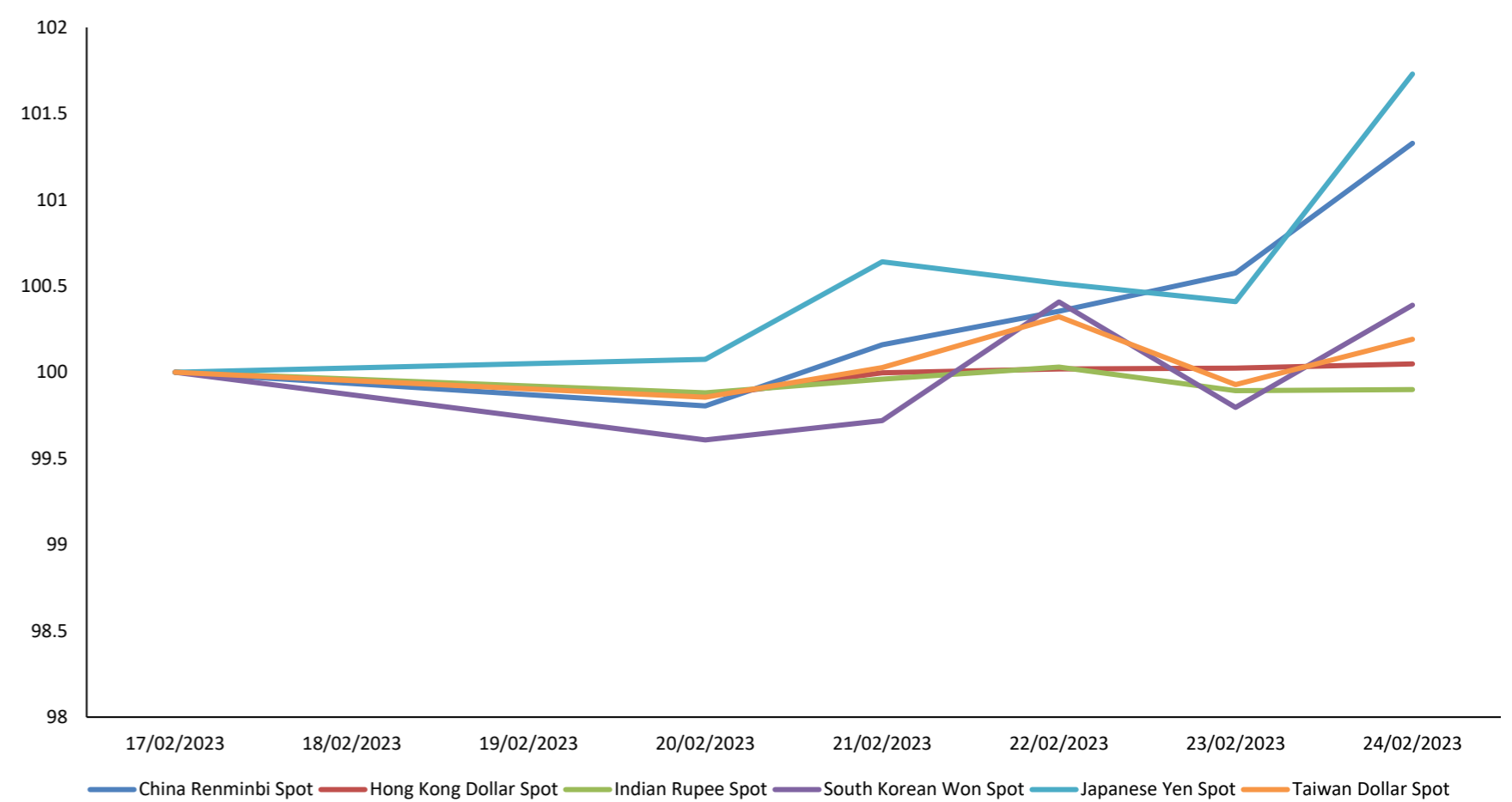

Fuente: Bloomberg

Base: 17/02/2023 = 100

### Otros Índices

Instrumento	Precio	1D	5D	YTD
▼ BBG AP BANKS INDEX	165.48	-0.73%	-1.28%	-0.75%
▼ BBG AP AUTO MANUFACTURER	247.13	-1.38%	-1.69%	5.51%
▼ BBG AP AUTO PTS & EQUIP	274.7	-1.05%	-1.34%	7.49%
▲ MSCI EM ASIA/INDUSTRIALS	-	-	-	-0.11%
▲ MSCI EM ASIA/FINANCIALS	-	-	-	0.81%
▲ MSCI EM ASIA/COMM SVC	-	-	-	8.69%
▲ MSCI EM ASIA/MATERIALS	-	-	-	4.81%
▲ MSCI EM ASIA/UTILITIES	-	-	-	-15.96%
▲ MSCI EM ASIA/HEALTH CARE	-	-	-	-1.71%
▲ MSCI EM ASIA/ENERGY	-	-	-	-2.19%
▲ MSCI EM ASIA/CONSUM DISC	-	-	-	1.28%
▲ MSCI EM ASIA/CONSUM STAP	-	-	-	-0.03%
▲ MSCI EM ASIA/INFO TECH	-	-	-	12.40%

Fuente: Bloomberg

Coordinador Laboratorio de Mercado de Capitales: Ms Javier Penny  
 Apoyo: Fedele Calle, Maciell Esquerre, Mariafe Urrutia y Miguel Solimano  
 email: pulsobursatil@ulima.edu.pe  
 facebook: www.facebook.com/pulsobursatil.ul.

### Trayectoria del Crudo y Derivados a 7 Días

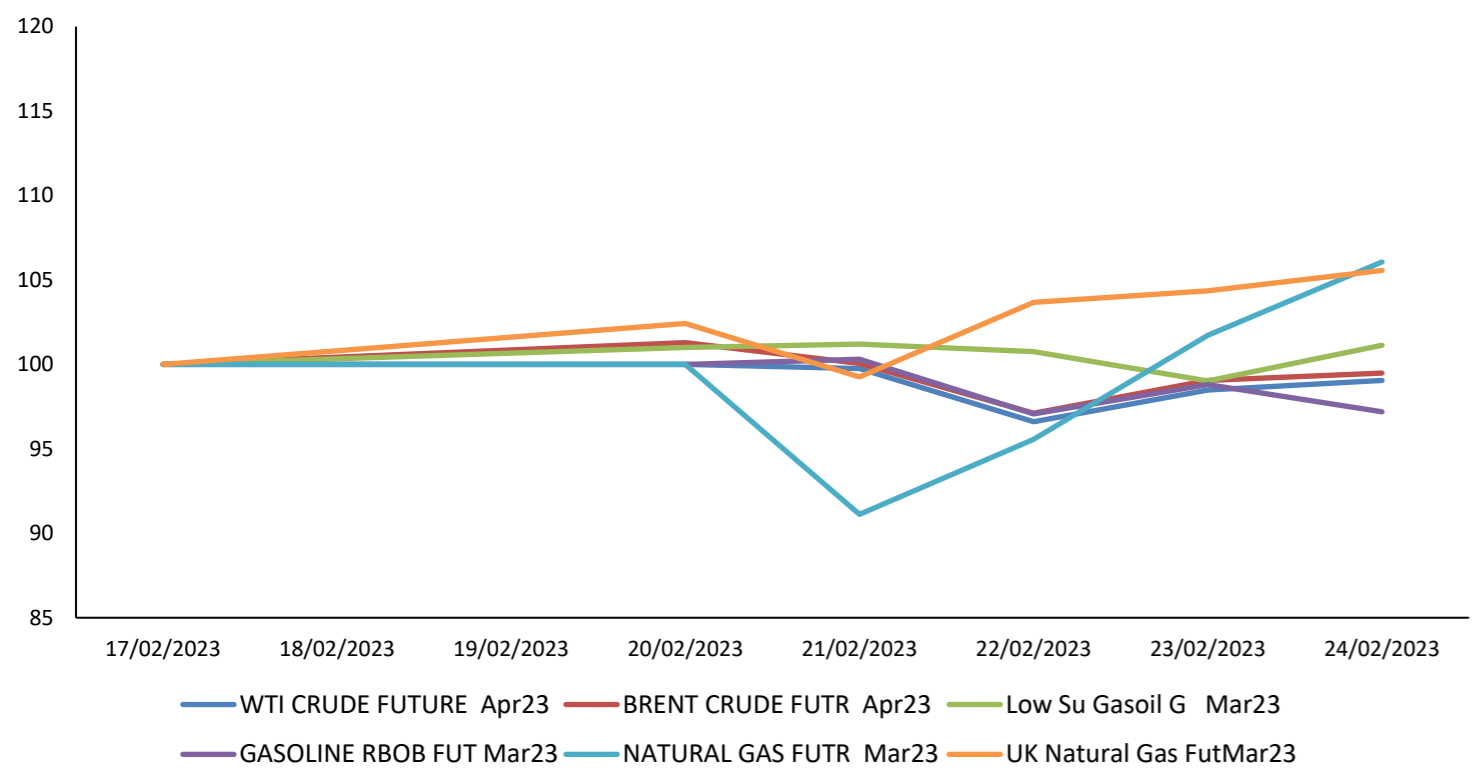

Fuente: Bloomberg Base: 17/02/2023 =100

### Trayectoria del BGCI vs Bitcoin & Ethereum (7 Días)

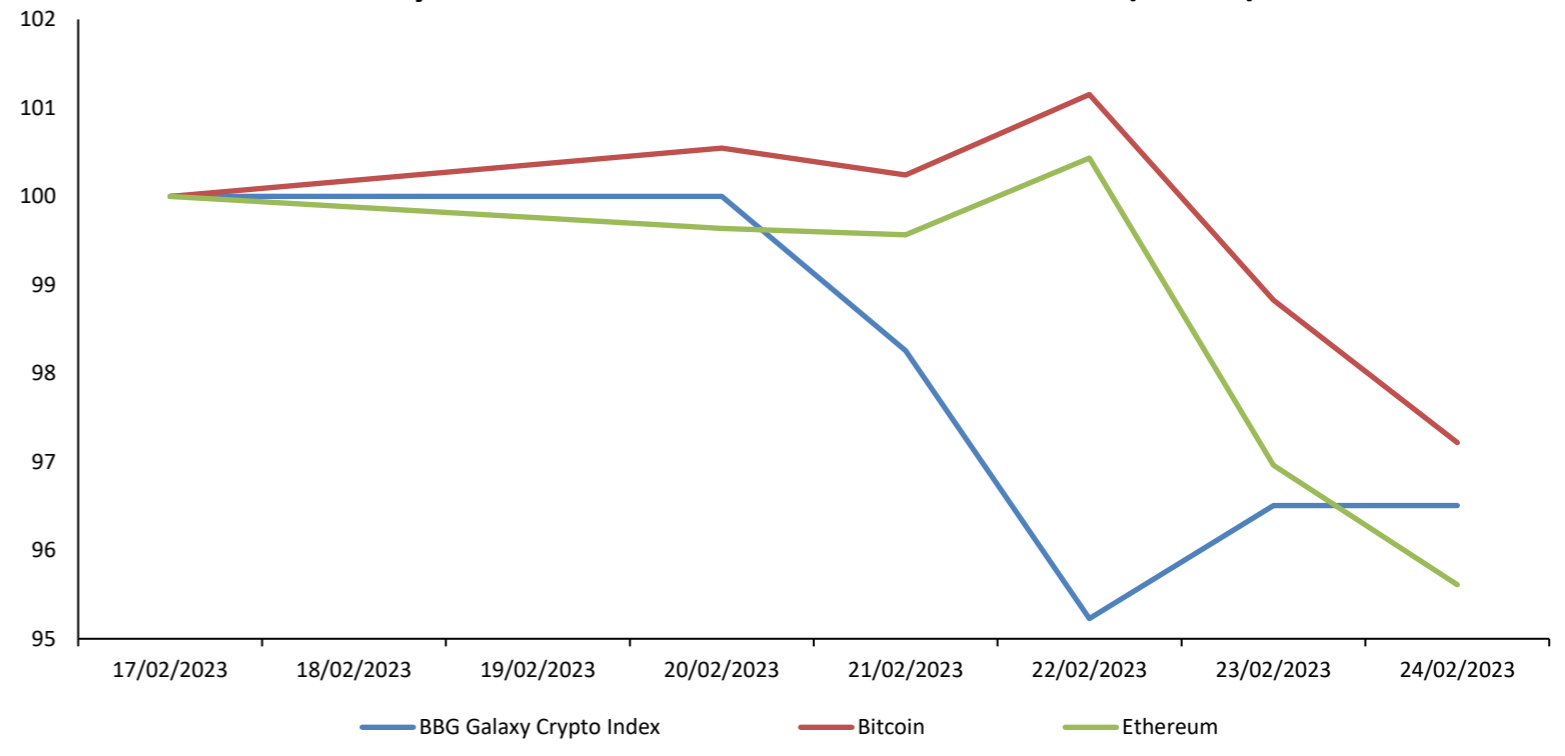

Fuente: Bloomberg Base: 17/02/2023 =100

### Trayectoria de los Metales a 7 Días

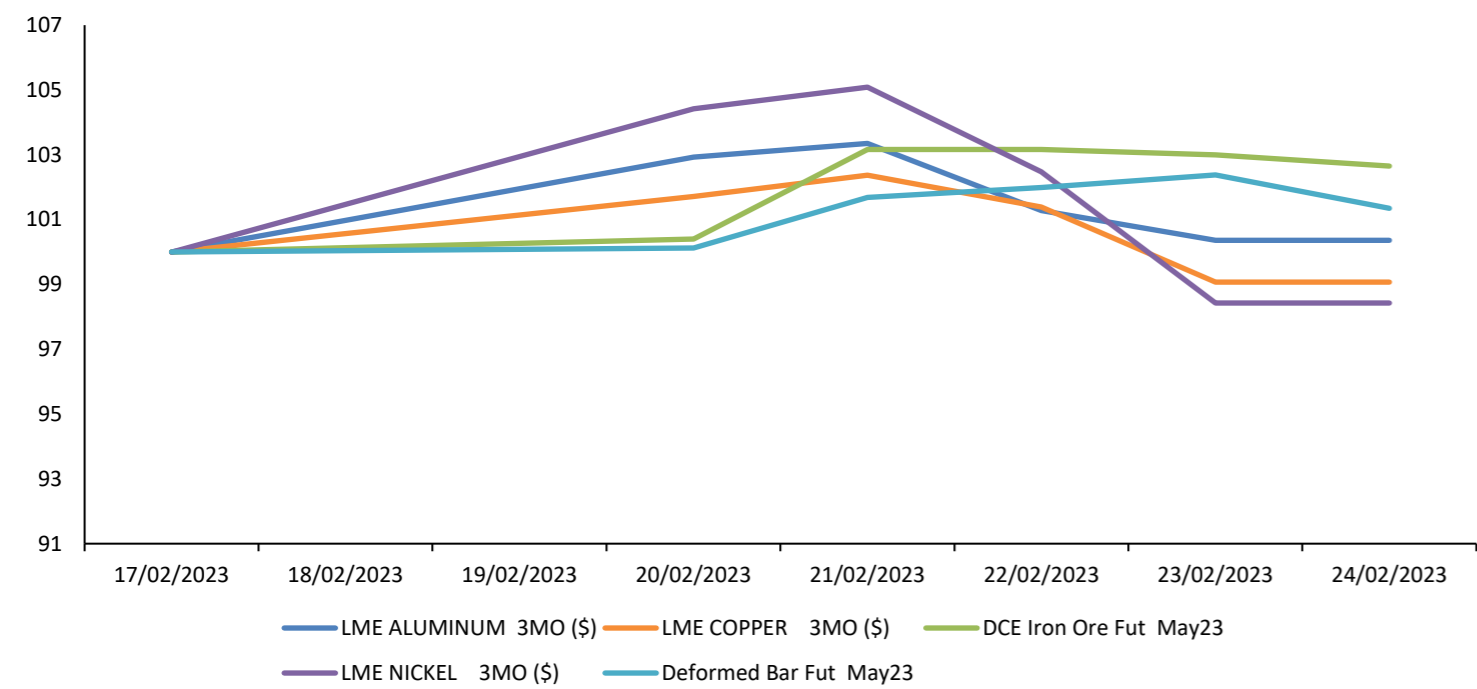

Fuente: Bloomberg Base: 17/02/2023 =100

### Trayectoria de las Altcoins a 7 Días

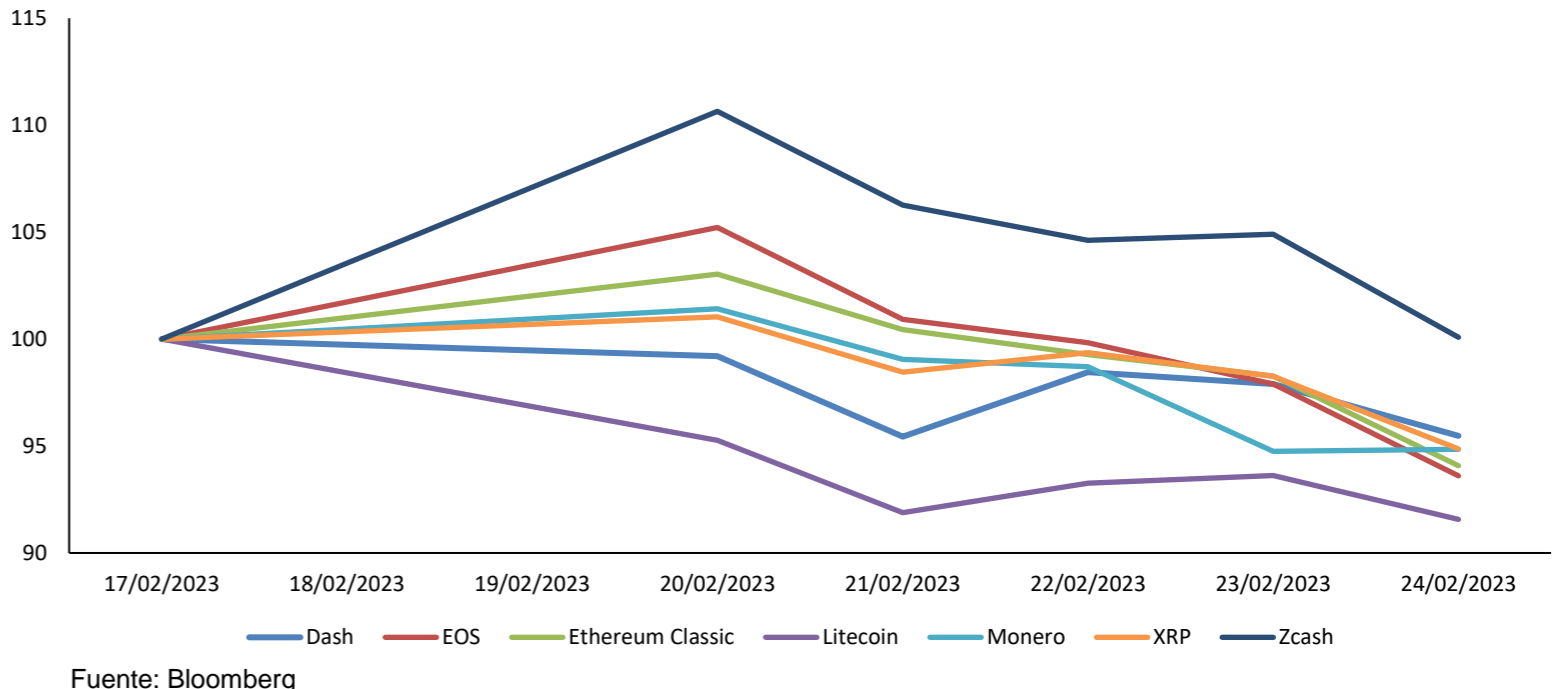

Fuente: Bloomberg Base: 17/02/2023 =100

### Trayectoria de Metales Preciosos a 7 Días

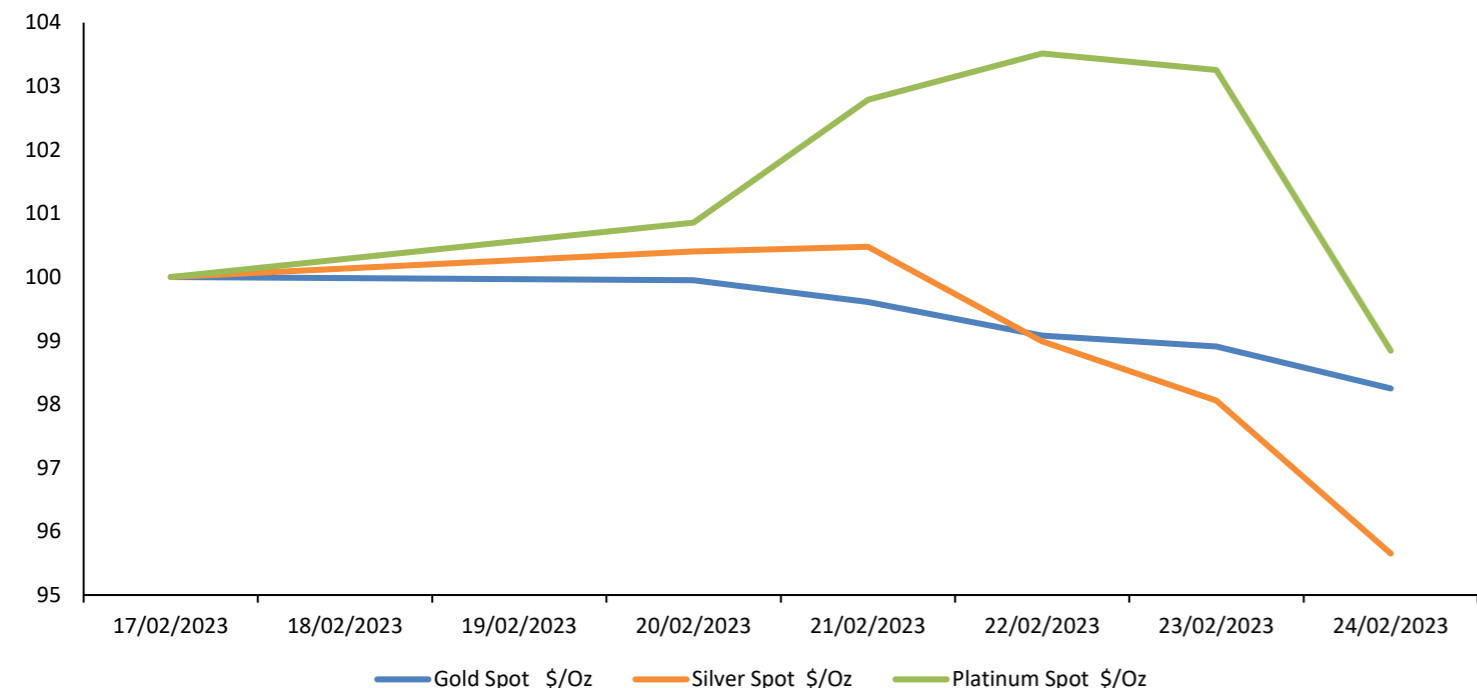

Fuente: Bloomberg Base: 17/02/2023 =100

### Fluctuaciones Diarias de Bitcoin & Ethereum a 6 Meses (%)



Base: 24/08/2022 =100

### Trayectoria de Commodities Agrícolas a 7 Días

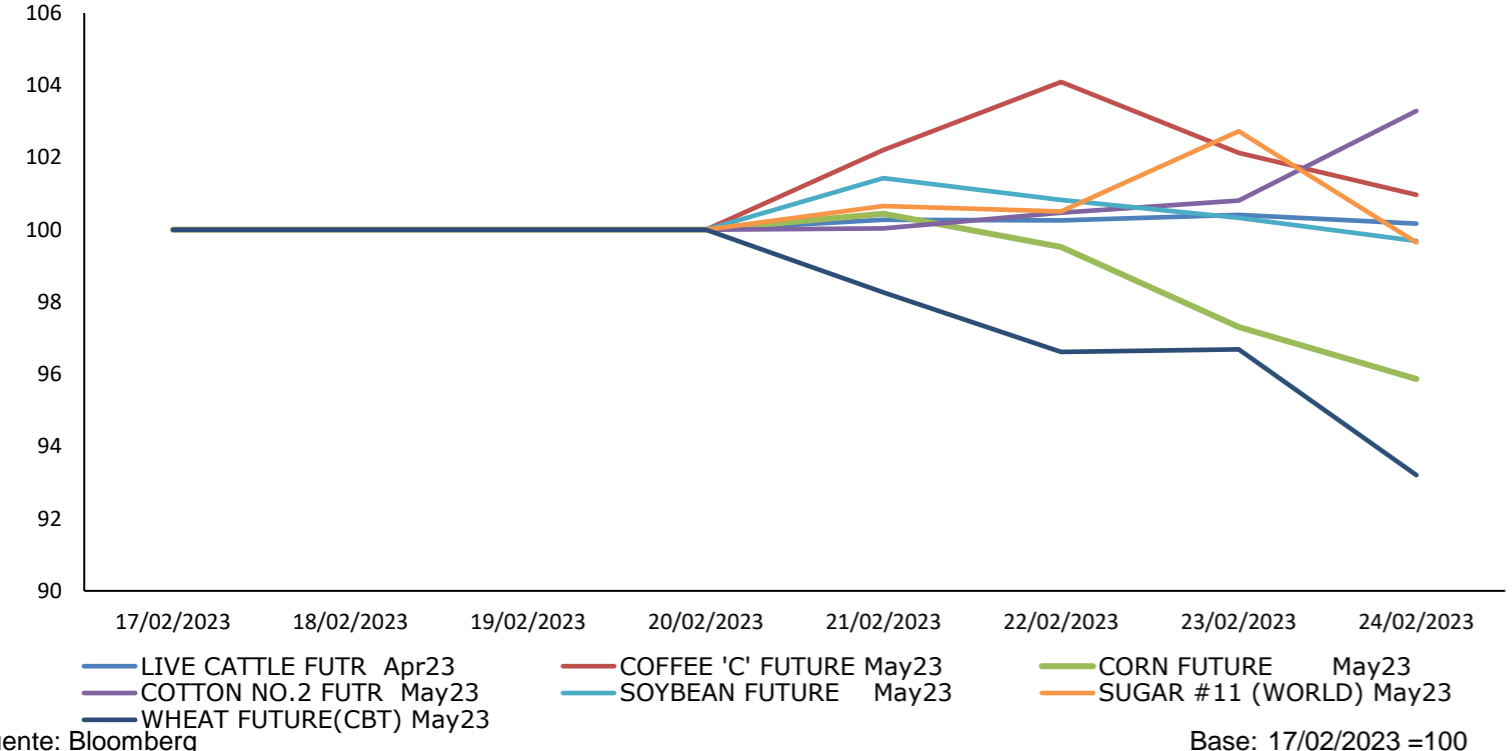

Fuente: Bloomberg Base: 17/02/2023 =100

### Contratos de Futuros a 7 Días

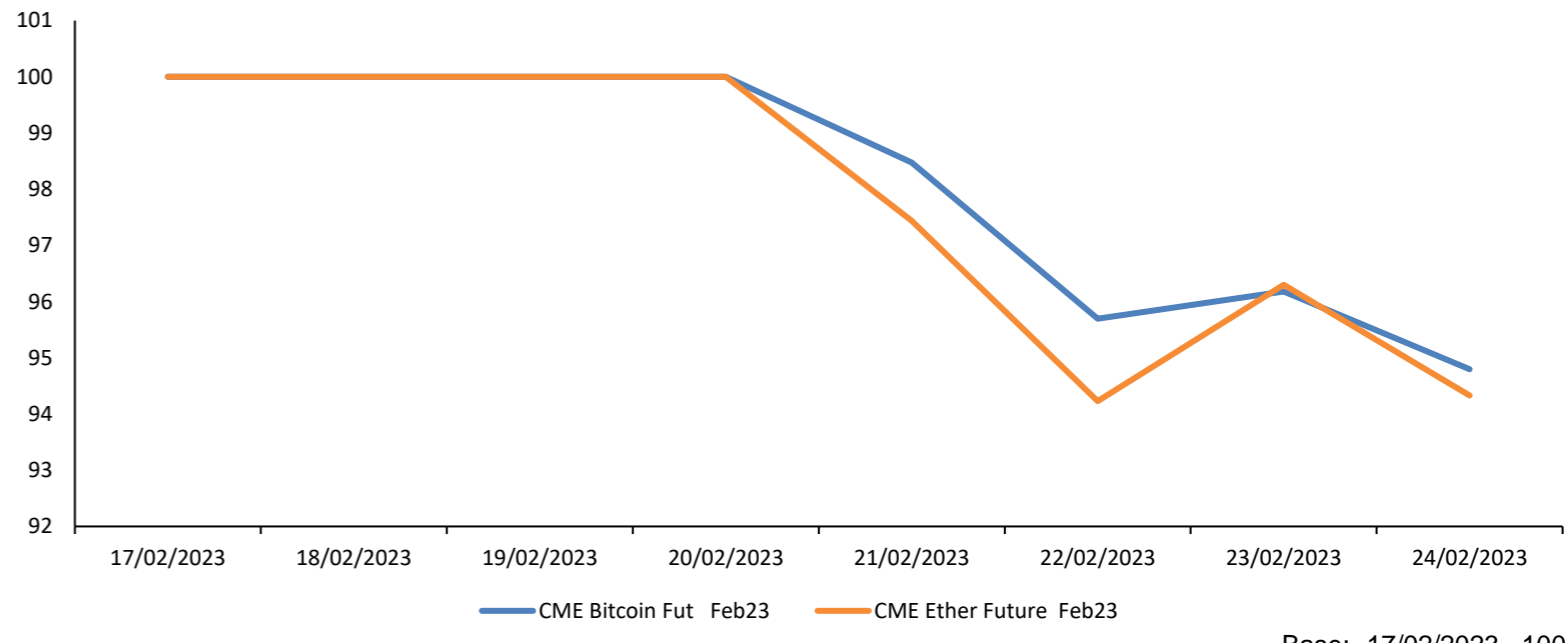

Base: 17/02/2023 =100

Coordinador Laboratorio de Mercado de Capitales: Ms Javier Penny  
 Apoyo: Fedele Calle, Nadia Contreras, Mariafe Urrutia y Nikolas Días  
 email: [pulsobursatil@ulima.edu.pe](mailto:pulsobursatil@ulima.edu.pe)  
 facebook: [www.facebook.com/pulsobursatil.ul](https://www.facebook.com/pulsobursatil.ul)

El contenido del presente documento es únicamente informativo. Los datos y opiniones expresados no deben ser interpretados como recomendaciones para la toma de decisiones futuras. Bajo ninguna circunstancia, el Laboratorio de Mercado de Capitales de la Universidad de Lima se hará responsable por el uso de lo expresado en este documento.





## América Latina

Fecha Hora	Evento	Periodo	Encues(M)	Efectivo	Anterior	País/región
1/02/2024 07:00	IBGE inflación IPCA-15 MoM	Feb	0.72%	0.76%	0.55%	Brasil
3/02/2023 07:00	PIB YoY	4Q	2.30%	--	3.60%	Brasil
1/02/2027 07:00	Tasa de desempleo	Jan	--	--	7.90%	Chile
1/02/2024 07:00	PIB NSA YoY	4Q F	3.50%	--	3.50%	México
3/01/2023 08:00	S&P Global Brazil Manufacturing PMI	Feb	--	--	47.50	Brasil
3/01/2023 10:30	S&P Global Mexico Manufacturing PMI	Feb	--	--	48.20	México
3/01/2023 06:30	Actividad económica YoY	Jan	--	--	-1.0%	Chile
3/02/2023 07:00	PIB QoQ	4Q	-0.30%	--	0.40%	Brasil
03/01-03/06	Ingresos tributarios gobierno	Feb	--	--	2266.0b	Argentina
1/02/2028 07:00	Producción de cobre	Jan	--	--	497971	Chile
1/02/2027 06:00	FGV inflación IGPM MoM	Feb	0.10%	--	0	Brasil
3/02/2023 07:00	Tasa de desempleo NSA	Jan	--	--	2.76%	México



## Estados Unidos

Fecha Hora	Evento	Periodo	Encues(M)	Efectivo	Anterior	País/región
03/02/23 08:30	Peticiones iniciales de desempleo	Feb-24	--	--	192k	Estados Unidos
03/01/23 10:00	ISM manufacturero	Feb	47.80	--	47.40	Estados Unidos
02/24/23 10:00	Percepción de la U. de Michigan	Feb F	66.40	67.00	66.40	Estados Unidos
02/28/23 10:00	Confianza del consumidor del consejo de conf	Feb	108.4	--	107.1	Estados Unidos
02/27/23 08:30	Órdenes bienes duraderos	Jan P	-3.90%	--	5.6%	Estados Unidos
03/01/23 07:00	Solicitudes de hipoteca MBA	Feb-24	--	--	-13.3%	Estados Unidos
03/01/23 09:45	PMI de fabricación EE. UU. S&P Global	Feb F	47.80	--	47.80	Estados Unidos
02/24/23 10:00	Ventas viviendas nuevas	Jan	620k	670k	616k	Estados Unidos
02/24/23 08:30	Ingresos personales	Jan	1.00%	0.60%	0.20%	Estados Unidos
02/24/23 08:30	Gasto personal	Jan	1.40%	1.80%	-0.20%	Estados Unidos
02/28/23 09:45	PMI Chicago MNI	Feb	45.00	--	44.30	Estados Unidos
02/28/23 08:30	Inventarios al por mayor MoM	Jan P	0.10%	--	0.10%	Estados Unidos



## Europa

Fecha Hora	Evento	Periodo	Encues(M)	Efectivo	Anterior	País/región
02/27/23 04:00	Confianza de fabricación	Feb	103.00	--	102.70	Italia
03/01/23 03:50	S&P Global France Manufacturing PMI	Feb F	47.90	--	47.90	Francia
02/28/23 03:00	IPC YoY	Feb P	5.70%	--	5.90%	España
03/01/23 06:00	Tasa de desempleo	Feb	--	--	4.40%	Irlanda
03/02/23 00:30	IPC YoY	Feb P	--	--	7.60%	Países Bajos
02/28/23 04:30	IPC UE armonizado YoY	Feb P	--	--	8.60%	Portugal
03/02/23 05:00	IPC UE armonizado YoY	Feb P	9.70%	--	10.70%	Italia
02/28/23 02:45	IPC YoY	Feb P	6.10%	--	6.00%	Francia
02/28/23 03:00	IPC UE armonizado YoY	Feb P	5.30%	--	5.90%	España
03/01/23 08:00	IPC YoY	Feb P	8.60%	--	8.70%	Alemania
03/01/23 06:00	IPC UE armonizado YoY	Feb P	--	--	7.50%	Irlanda
02/28/23 04:30	IPC YoY	Feb	--	--	10.00%	Eslovenia



## Asia

Fecha Hora	Evento	Periodo	Encues(M)	Efectivo	Anterior	País/región
02/27/23 18:50	Producción industrial MoM	Jan P	-2.90%	--	0.30%	Japón
03/02/23 18:30	Desempleo	Jan	2.50%	--	2.50%	Japón
03/02/23 03:30	Valor de ventas al por menor YoY	Jan	--	--	1.10%	Hong Kong
02/28/23 19:30	PIB SA QoQ	4Q	0.70%	--	0.60%	Australia
02/28/23 20:30	PMI de fabricación	Feb	50.70	--	50	China
03/01/23 19:30	Permisos de construcción MoM	Jan	-7.50%	--	18.50%	Australia
02/28/23 19:00	Exportaciones YoY	Feb	-7.60%	--	-16.60%	Corea del Sur
02/28/23 20:45	Fab PMI de China Caixin	Feb	51.30	--	49.20	China
03/02/23 18:30	IPC Tokio exc alim fres sa-YoY	Feb	3.30%	--	4.30%	Japón
03/01/23 00:00	S&P Global India PMI Mfg	Feb	--	--	55.40	India
02/28/23 19:30	S&P Global Indonesia PMI Mfg	Feb	--	--	51.30	Indonesia
02/28/23 19:30	S&P Global Vietnam PMI Mfg	Feb	--	--	47.40	Vietnam

## INVERSIÓN PRIVADA CAE Y CONSUMO SE ENFRÍA. ¿QUÉ LE ESPERA A LA DEMANDA ESTE AÑO?



Consumo sigue senda de desaceleración por menor crecimiento económico e inflación. En el 2022 avanzó solo 2.3%; mientras que la inversión se contrajo 0.3% por el pesimismo de empresas.

Para ver el comentario económico en Gestión, clic [aquí](#).

## MEF SE OPONE AL FALLO QUE PROHÍBE COBRO DE INTERESES MONETARIOS DE DEUDAS



El ministro de Economía, Alex Contreras, afirmó que sentencia tiene un "impacto negativo" en las finanzas públicas. Especialistas señalan que el fallo beneficia todos los contribuyentes.

Para ver el reporte institucional, clic [aquí](#).

## CONFIANZA DEL CONSUMIDOR EN LIMA CAYÓ SIETE PUNTOS EN FEBRERO POR EFECTOS DE LA SITUACIÓN POLÍTICA



Índice de Confianza elaborado por Apoyo Consultoría revela un mayor pesimismo en la capital. El porcentaje de familias que cree que su situación económica empeorará en los próximos 12 meses aumentó de 19% en diciembre del 2022 a 36% en febrero de este año.

Para ver el programa de este evento, clic [aquí](#).

Coordinador Laboratorio de Mercado de Capitales: Ms Javier Penny  
 Apoyo: Fedele Calle, Nadia Contreras, Mariafe Urrutia y Nikolas Días  
 email: [pulsobursatil@ulima.edu.pe](mailto:pulsobursatil@ulima.edu.pe)  
 facebook: [www.facebook.com/pulsobursatil.ul](https://www.facebook.com/pulsobursatil.ul)