



PULSO BURSÁTIL

Lima, 17 de octubre de 2017

MILA

Principales índices	Cierre	1 D	5 D	1 M	YTD	Cap. Burs. (US\$ bill)
▼ IPSA (Chile)	5,483.30	-0.04%	0.11%	5.41%	32.08%	213.12
▲ IGPA (Chile)	27,483.57	0.03%	0.30%	5.81%	32.55%	244.49
▼ IGBC (Colombia)	11,030.57	-0.48%	-0.16%	-1.15%	9.15%	95.01
▼ COLCAP (Colombia)	1,480.99	-0.36%	-0.21%	-0.80%	9.57%	87.55
▼ S&P/BVL (Perú)*	19,694.52	-0.33%	1.90%	8.51%	26.51%	102.26
▲ S&P/BVL SEL (Perú)	365.17	0.69%	2.48%	9.37%	23.01%	80.80
▼ S&P/BVL LIMA 25	31,185.08	-0.56%	1.11%	14.85%	32.26%	94.92
▲ IPC (México)	50,140.52	0.84%	0.32%	0.44%	9.85%	N.D.
▼ S&P MILA 40	718.63	-0.44%	1.55%	4.36%	29.32%	296.02

* Cap. Bursátil del cierre anterior * Leyenda: Variación 1D: 1 Día; 5D: 5 Días; 1M: 1 Mes; YTD: Var.% 31/12/16 a la fecha

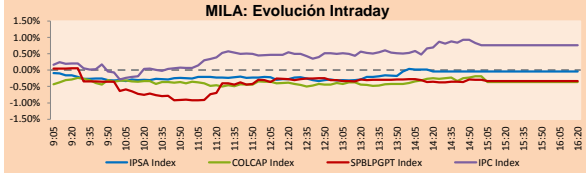

Fuente: Bloomberg

Monedas	Precio	1D*	5D*	30 D*	YTD*
▲ Nuevo Sol (PEN)	3,244.9	0.03%	-0.58%	-0.16%	-3.31%
▲ Peso Chileno (CLP)	623.280	0.62%	-0.95%	-0.36%	-7.03%
▲ Peso Colombiano (COP)	2,947.59	0.43%	-0.25%	1.73%	-1.81%
▼ Peso Mexicano (MXN)	18.790	-1.28%	-0.21%	6.39%	-9.35%

*Leyenda: Variación 1D: 1 Día; 5D: 5 Días; 1M: 1 Mes; YTD: Var.% 31/12/16 a la fecha

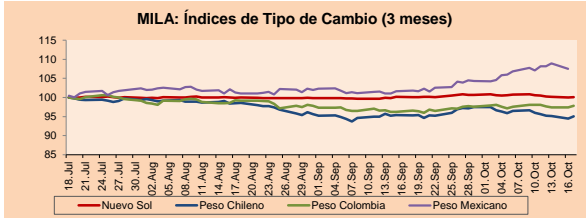

Base: 18/07/17=100
Fuente: Bloomberg

Renta Fija

Instrumento	Moneda	Precio	Bid Yield (%)	Ask Yield (%)	Duración
PERU 7.125 03/30/19	USD	108.083	1.57	1.38	1.39
PERU 7.35 07/21/25	USD	131.25	2.86	2.80	6.17
PERU 4.125 08/25/27	USD	110.063	2.97	2.92	8.20
PERU 8.75 11/21/37	USD	156.958	3.96	3.91	10.04
PERU 6.55 03/14/37	USD	134.62	3.99	3.96	11.87
PERU 5.625 11/18/2050	USD	126.467	4.16	4.13	16.80
CHILE 2.25 10/30/22	USD	99.732	2.34	2.28	4.71
CHILE 3.875 08/05/20	USD	105.387	1.94	1.84	2.64
COLOM 7.375 03/18/19	USD	107.705	1.90	1.76	1.35
COLOM 11.75 02/25/20	USD	122.298	2.06	1.92	2.10
COLOM 11.88 03/09/28	USD	171.289	3.62	3.54	7.11
COLOM 10.375 01/28/33	USD	156.1	5.09	5.02	9.11
COLOM 7.375 09/18/37	USD	132.665	4.83	4.79	11.70
COLOM 6.125 01/18/41	USD	118.35	4.82	4.79	13.19
MEX 4 10/02/23	USD	105.363	3.03	2.99	5.32
MEX5.55 01/45	USD	113.77	4.665	4.641	14.79

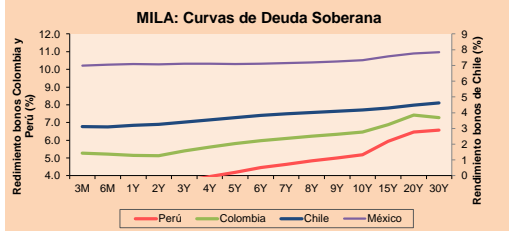

Fuente: Bloomberg

Renta Variable

Más subieron	Bolsa	Mon.	Precio	▲ %
AIHC1	Lima	PEN	1.70	9.68
BUENAVC1	Lima	PEN	48.10	6.65
AFPCAPITAL	Santia.	CLP	215.00	4.88
INVERCAP	Santia.	CLP	2150.00	4.08
PAZ	Santia.	CLP	976.00	3.83

Más bajaron	Bolsa	Mon.	Precio	▼ %
DNT	Lima	USD	0.13	-10.00
TV	Lima	USD	1.19	-4.80
PML	Lima	USD	0.34	-4.72
MINCORI1	Lima	PEN	26.15	-4.04
ALT	Lima	USD	0.03	-2.86

Por Monto Negociado

Bolsa	Monto (US\$)
CENCOSUD	Santia. 4,451,202
VAPORES	Santia. 3,854,956
ENERGIS	Santia. 3,398,337
FALABELLA	Santia. 3,032,012
CHILE	Santia. 2,324,701

Por Volumen

Bolsa	Volumen
ORO BLANCO	Santia. 213,305,228
NORTEGRAN	Santia. 128,366,526
BSANTANDER	Santia. 95,806,808
VAPORES	Santia. 63,811,889
SECURITY	Santia. 35,046,013

MILA

Perú: El Índice General de la BVL de Perú terminó la sesión de hoy con un rendimiento negativo de -0.33%. El índice mantiene una tendencia positiva acumulada anual de +26.51% en moneda local, mientras que el rendimiento ajustado a moneda extranjera es +30.85%. Luego, el S&P/BVL SEL obtuvo un resultado negativo de -0.38%, mientras que el S&P/BVL LIMA 25 decreció -0.56%. El PEN spot llegó a S/3,244.9.

Chile: El índice IPSA terminó la jornada con un resultado negativo de -0.04%. Los sectores del índice con los resultados más negativos fueron Tecnología de la Información (-1.53%) y Servicios de telecomunicaciones (-1.07%). Por otro lado, los valores con los resultados más bajos fueron Sociedad de Inversiones Oro Blanco S.A. (-2.13%) y Lan Airlines SA (-1.71%).

Colombia: El índice COLCAP cerró la sesión con resultados negativos de -0.36%. Los sectores con rendimientos a la baja fueron Industrial (-2.18%) y Finanzas (-0.72%). Además, las acciones con rendimientos más bajos fueron Avianca Holdings S.A. (-2.86%) y Concreto S.A. (-1.96%).

México: El índice IPC de México cerró la jornada de hoy con un rendimiento positivo de +0.84%. Los sectores del índice que generaron los rendimientos más positivos fueron Salud (+5.20%) y Materiales (+1.93%). Finalmente, las acciones con los rendimientos más altos fueron Alpek SAB de CV (+6.38%) y Genomma Lab Internacional SAB de CV (+5.20%).

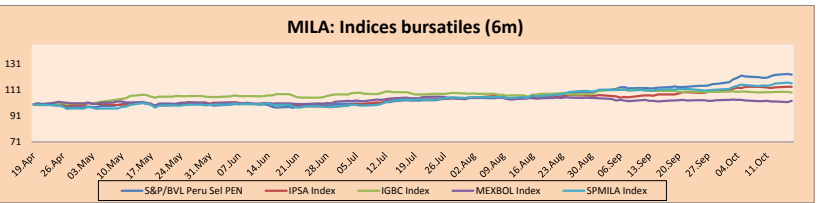

Base: 20/04/17=100
Fuente: Bloomberg

ETFs

	Mon.	Cierre	1D	5D	30 D	YTD	Bolsa
▼ iShares MSCI All Peru Capped	USD	41.33	-0.70%	1.97%	8.88%	26.01%	NYSE Arca
▼ iShares MSCI Chile Capped	USD	51.28	-0.62%	1.08%	5.51%	37.04%	BATS
▲ Global X MSCI Colombia	USD	14.61	0.07%	-0.28%	-2.96%	12.91%	NYSE Arca
▲ iShares MSCI Mexico Capped	USD	52.82	2.60%	0.44%	-5.78%	20.13%	NYSE Arca
▼ iShares MSCI Emerging Markets	USD	46.39	-0.51%	0.74%	1.75%	32.50%	NYSE Arca
▼ Vanguard FTSE Emerging Markets	USD	44.92	-0.49%	0.60%	-0.31%	25.54%	NYSE Arca
▼ iShares Core MSCI Emerging Markets	USD	55.86	-0.46%	0.74%	1.60%	31.59%	NYSE Arca
▼ iShares JP Morgan Emerging Markets Bonds	USD	59.55	-0.25%	0.81%	1.41%	21.75%	BATS
▲ Morgan Stanley Emerging Markets Domestic	USD	8.09	0.25%	1.76%	-1.94%	12.83%	New York

MILA: Tasas de Referencia de Política Monetaria

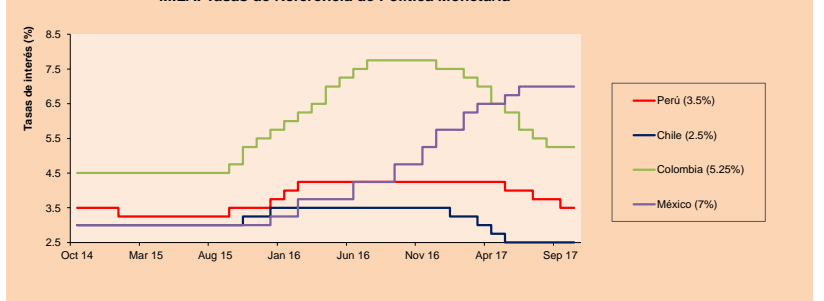

Fuente: Bloomberg

Coordinador Laboratorio de Mercado de Capitales: Economista Bruno Bellido
Apoyo: Sebastián Butters, Kaori Olulo, Jairo Trujillo, Mario Villar
email: pulsobursatil@ulima.edu.pe
facebook: www.facebook.com/pulsobursatil.ul
Teléfonos: 4376767 Anexos: 35340 - 35310.

PULSO BURSÁTIL

MUNDO

Principales índices						
	Cierre	1 D*	5 D*	1 M*	YTD*	Cap. Burs. (US\$ Mill.)
▲ Dow Jones (EEUU)	22,997.44	0.18%	0.73%	3.27%	16.37%	6,443,108
▲ Standard & Poor's 500 (EEUU)	2,559.36	0.07%	0.34%	2.36%	14.32%	2,726,454
▼ NASDAQ Composite (EEUU)	6,623.66	-0.01%	0.55%	2.72%	23.05%	10,256,209
▼ Stoxx EUROPE 600 (Europa)	390.44	-0.25%	0.07%	2.56%	8.03%	8,845,858
▼ DAX (Alemania)	12,995.06	-0.07%	0.35%	3.80%	13.19%	1,032,630
▼ FTSE 100 (Reino Unido)	7,516.17	-0.14%	-0.29%	4.17%	5.23%	1,572,966
▼ CAC 40 (Francia)	5,361.37	-0.03%	-0.04%	2.83%	10.26%	1,279,200
▲ IBEX 35 (España)	10,216.80	0.35%	0.73%	-0.98%	9.25%	548,437
▲ MSCI AC Asia Pacific Index	167.81	0.69%	1.92%	3.34%	24.28%	14,200,913
▲ HANG SENG (Hong Kong)	28,697.49	0.02%	0.73%	1.91%	30.44%	2,766,861
▲ SHANGHAI SE Comp. (China)	3,372.04	-0.19%	-0.32%	0.27%	8.65%	4,992,503
▲ NIKKEI 225 (Japón)	21,336.12	0.38%	2.46%	7.17%	11.62%	3,434,140
▲ BOVESPA (Brasil)	76,201.25	-0.90%	0.63%	0.59%	26.52%	744,619
▼ Merval (Argentina)	26,622.40	-1.91%	-0.54%	12.26%	57.36%	110,685

*Leyenda: Variación 1D: 1 Día; 5D: 5 Días; 1M: 1 Mes; YTD: Var.% 31/12/16 a la fecha

Renta Variable

Wall Street (Acciones del S&P 500)									
Más subieron Mon.	Precio	▲ %	Bolsa	Más bajaron	Mon.	Precio	▼ %	Bolsa	
PCG UN	USD	57.44	7.51	New York	XYL UN	USD	63.23	-4.14	New York
UNH UN	USD	203.89	5.53	New York	MOS UN	USD	21.06	-3.84	New York
ULTA UW	USD	202.28	4.43	NASDAQ GS	CTL UN	USD	19.02	-3.74	New York
NAVJ UW	USD	12.2	4.01	NASDAQ GS	MU UW	USD	40.39	-2.65	NASDAQ GS

Europa (Acciones del STOXX EUROPE 600)									
Más subieron Mon.	Precio	▲ %	Bolsa	Más bajaron	Mon.	Precio	▼ %	Bolsa	
AIR FP	EUR	80.79	4.83	EN Paris	SRT3 GY	EUR	75.3	-7.81	Xetra
ROTF GY	EUR	149.45	3.18	Xetra	GEN DC	DKK	1346	-6.22	Copenhagen
IFX GY	EUR	23.37	2.97	Xetra	MDC LN	GBP	645.5	-4.37	Londres
JYSK DC	DKK	363.5	2.89	Copenhagen	NZYM DC	DKK	325	-3.59	Copenhagen

Panorama Mundial: Estados Unidos:

El mercado de valores estadounidense cerró la jornada con resultados mixtos entre sus principales índices. La noticia más importante de hoy es el sorprendente rendimiento del índice industrial "Dow Jones", que pasó los 23,000, marcando un hito histórico para el índice más popular de Estados Unidos. Por otro lado, Donald Trump, el presidente de Estados Unidos, eligió un grupo de candidatos entre los cuales elegirá el próximo presidente de la Reserva Federal, reemplazando a Janet Yellen, la actual presidenta de la FED. Una fuente cercana informó que la elección de Trump será anunciada antes de su viaje a Asia a inicios de noviembre. Por otra parte, Trump tiene una entrevista programada el jueves con Janet Yellen, cuyo plazo de presidencia de la FED expira en febrero. Yellen también se encuentra dentro de los candidatos, los demás candidatos son: el principal asesor económico de Trump, Gary Cohn, el ex gobernador de la FED, Kevin Warsh, el gobernador de la Fed, Jerome Powell y el economista de la Universidad de Stanford, John Taylor. En una encuesta de Reuters de 40 economistas tomada durante los últimos días, una delgada mayoría dijo que esperan que Powell - un abogado y ex banquero de inversiones que ha servido como miembro de la Junta de Gobernadores de la Fed desde mayo de 2012- obtuviera el voto bueno. La siguiente opción más probable fue Kevin Warsh, quien se desempeñó como gobernador de la Fed durante la crisis financiera.

Europa:

El mercado de valores europeo cerró el día con resultados negativos entre sus principales índices. Las acciones inglesas tuvieron pérdidas el día de hoy y se publicaron datos de la inflación, los cuales sustentaban un aumento en los costos de los préstamos británicos por parte del Banco de Inglaterra. La lectura de la inflación de los Londres al consumidor de septiembre, el cual fue de 3%, el nivel más fuerte desde marzo del 2012. Respecto a las empresas, las acciones de Merit Entertainments PLC, el operador del parque temático, cayeron cerca de -16%, puesto que la empresa informó que su crecimiento anual de ingresos no tuvo cambio y agregó que los sitios de Londres fueron dañados por el mal tiempo y el efecto de los ataques terroristas. Por otro lado, las acciones bancarias se mantuvieron con ganancias con la perspectiva de un aumento en la tasa de interés de Reino Unido, entre los bancos ganadores están: Barclays, Lloyds Banking Group y Royal Bank of England. Por otro lado, la confianza en Alemania aumentó de octubre, pero menos de lo que esperaban los economistas, según los datos del instituto ZEW publicados el día martes. La encuesta de las expectativas de los analistas del instituto ZEW subió de 17.0 a 17.6. Sin embargo, los economistas encuestados esperaban que el indicador se elevara a 20.4. Estas cifras mejoran las condiciones para los exportadores alemanes.

Asia:

El mercado de valores asiático finalizó la sesión de hoy con resultados positivos entre sus principales índices. Esto se debió a que hubo pocos cambios de tendencia antes del inicio del congreso del Partido Comunista Chino. Por ejemplo, en Japón, el índice de referencia Nikkei Stock Average tuvo un aumento de 0.7%, limitado por la ligera recuperación del yen respecto al dólar estadounidense (provocando que los exportadores pierdan competitividad internacional al costarles más enviar sus bienes). Respecto a China, según algunos estrategas, la data de inflación de China publicada ayer (la cual señalaba un crecimiento del precio del productor mejor de lo esperado), ayudó a que el precio del cobre crezca, alcanzando niveles máximos de tres años. Además, los operadores de mercado probablemente se "posicionaron de manera previa" antes del informe de crecimiento del tercer trimestre de China, el cual se presentará este jueves. Mientas, India está planeando mejorar la capacidad de sus pronósticos meteorológicos para predecir de manera más precisa climas severos. Según el secretario del ministerio de ciencias terrestres, la propuesta será enviada al gobierno para gastar 20 mil millones de rupias (380 millones de dólares) en cinco años para instalar radares, observatorios especiales y supercomputadoras. Por otro lado, durante las negociaciones en Asia, los precios del crudo de petróleo cayeron ligeramente, provocando que las acciones petroleras caigan.

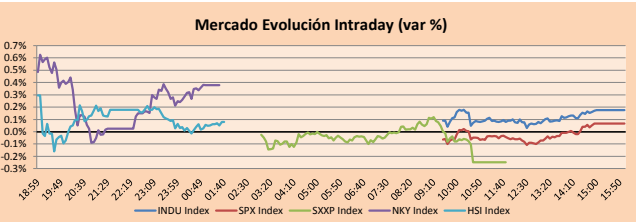

Fuente: Bloomberg

Monedas					
	Precio	1 D*	5 D*	1 M*	YTD*
▼ Euro	1.1766	-0.25%	-0.36%	-1.50%	11.88%
▲ Yen	112.2000	0.01%	-0.22%	1.24%	-4.07%
▼ Libra Esterlina	1.3190	-0.46%	-0.10%	-2.97%	6.89%
▲ Yuan	6.6236	0.51%	0.75%	1.08%	-4.63%
▲ Dólar de Hong Kong	7.8082	0.01%	0.05%	-0.14%	0.67%
▼ Real Brasileño	3.1605	-0.28%	-0.63%	1.61%	-2.91%
▲ Peso Argentino	17.3331	-0.05%	-0.52%	2.10%	9.15%

*Leyenda: Variación 1D: 1 Día; 5D: 5 Días; 1M: 1 Mes; YTD: Var.% 31/12/16 a la fecha

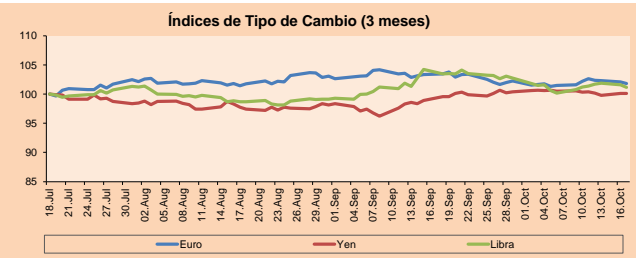

Base: 18/07/17=100
Fuente: Bloomberg

Commodities					
	Precio	1 D*	5 D*	1 M*	YTD*
▼ Oro (US\$ Oz. T) (LME)	1,284.61	-0.81%	-0.27%	-2.69%	11.49%
▼ Plata (US\$ Oz. T) (LME)	16.97	-1.50%	-0.89%	-3.49%	6.61%
▼ Cobre (US\$ TM) (LME)	7,122.00	0.00%	6.20%	10.23%	28.95%
▼ Zinc (US\$ TM) (LME)	3,228.00	0.00%	-3.70%	6.10%	26.20%
▲ Petróleo WTI (US\$ Barril) (NYM)	51.94	0.13%	2.00%	2.97%	-8.96%
▼ Estanio (US\$ TM) (LME)	20,675.00	0.00%	-0.79%	0.04%	-2.50%
▼ Plomo (US\$ TM) (LME)	2,527.00	0.00%	-0.60%	8.35%	26.38%
▼ Molibdeno (US\$ TM) (LME)	15,634.00	0.00%	0.00%	-0.03%	5.00%
▼ Azúcar #11 (US\$ Libra) (NYB-ICE)	14.03	-1.06%	-0.99%	-7.51%	-24.49%
▲ Cacao (US\$ TM) (NYB-ICE)	2,064.00	0.98%	0.93%	2.74%	-4.67%
▲ Café Arabica (US\$ TM) (NYB-ICE)	124.15	0.32%	-5.23%	-12.20%	-15.37%

*Leyenda: Variación 1D: 1 Día; 5D: 5 Días; 1M: 1 Mes; YTD: Var.% 31/12/16 a la fecha

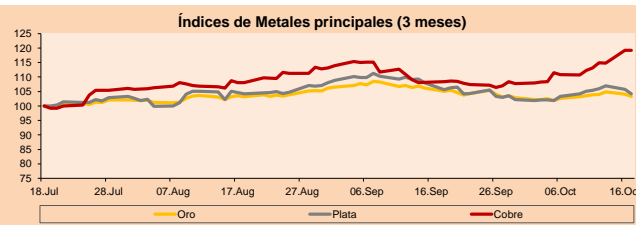

Base: 18/07/17=100
Fuente: Bloomberg

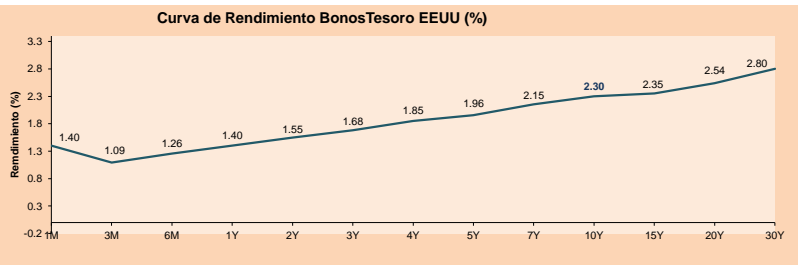

Fuente: Bloomberg

Coordinador Laboratorio de Mercado de Capitales: Economista Bruno Belledo
Apoyo: Sebastián Butters, Kaori Oluo, Jairo Trujillo, Mario Villar
email: pulsobursatil@ulima.edu.pe
facebook: www.facebook.com/pulsobursatil.ul
Teléfonos: 4376767 Anexos: 35340 - 35310

El Contenido del presente documento es únicamente informativo. Los datos y opiniones expresados no deben ser interpretados como recomendaciones para la toma de decisiones futuras. Bajo ninguna circunstancia, el Laboratorio de Mercado de Capitales de la Universidad de Lima se hará responsable por el uso de lo expresado en este documento

PULSO BURSÁTIL

LIMA

Acciones

Valor	Moneda	Precio	1D*	5D*	30D*	YTD*	Frecuencia	Volumen (US\$)	Beta	Dividend Yield (%)	Price Earning	Capitalización Bursátil (M US\$)	Sector Económico*	Participación Índice	
▼	ALICORC1 PE**	S/.	9.99	-0.70%	1.94%	9.18%	36.85%	100.00%	3,147,937	0.58	1.40	22.44	2,627.58	Industrial	3.53%
▼	ATACOCB1 PE**	S/.	0.64	-1.54%	3.23%	63.68%	60.00%	100.00%	118,283	1.51	0.00	-	202.40	Mineras	1.02%
▲	BACKUSH1 PE**	S/.	17.00	1.19%	0.00%	1.07%	6.25%	75.00%	30,445	0.43	3.25	2.59	8,726.86	Industriales	0.82%
▲	BAP PE**	US\$	208.00	0.06%	3.07%	-2.17%	31.48%	95.00%	59,579	1.08	1.80	-	16,529.09	Diversas	5.82%
▼	BVN PE**	US\$	14.85	0.54%	9.03%	13.10%	29.13%	100.00%	1,688,821	1.45	0.56	-	4,087.41	Mineras	5.88%
▼	CASAGRC1 PE**	S/.	6.10	-0.81%	-1.61%	-3.17%	-10.82%	100.00%	34,968	0.67	6.62	8.50	158.35	Agrario	1.31%
-	CONTINC1 PE**	S/.	4.30	0.00%	0.00%	3.61%	19.28%	100.00%	3,041	0.73	3.44	16.06	6,470.90	Bancos y Financieras	2.85%
▲	CORAREH1 PE**	S/.	0.69	1.47%	4.55%	18.97%	40.82%	100.00%	67,903	1.02	4.56	11.71	266.23	Industriales	1.72%
▲	CPACASC1 PE**	S/.	8.40	0.60%	0.00%	1.33%	34.44%	100.00%	1,699,304	0.41	4.25	31.76	1,105.23	Industriales	2.38%
▼	CVERDEC1 PE**	US\$	27.00	-1.82%	5.47%	17.44%	41.29%	100.00%	611,356	1.14	0.00	20.94	9,451.51	Mineras	5.25%
-	ENGEPEC1 PE**	S/.	2.33	0.00%	2.19%	-2.92%	-10.38%	70.00%	#####	0.79	1.78	40.18	2,077.42	Servicios Públicos	1.44%
-	ENDISPC1**	S/.	5.70	0.00%	-2.23%	1.79%	-7.47%	65.00%	9,793	0.87	0.00	12.26	1,121.70	Servicios Públicos	0.98%
▼	FERREYC1 PE**	S/.	2.37	-0.84%	0.85%	19.10%	40.24%	100.00%	332,901	1.04	5.42	10.07	740.84	Diversas	4.90%
▲	GRAMONC1 PE**	S/.	3.06	2.00%	3.03%	7.37%	-34.89%	100.00%	58,775	1.85	0.00	119.84	622.44	Diversas	4.05%
-	IFS PE**	US\$	38.15	0.00%	-0.13%	4.81%	19.22%	95.00%	44,985	0.45	0.00	13.83	4,315.18	Diversas	7.22%
-	INRETC1 PE**	US\$	19.25	0.00%	0.79%	2.94%	-0.67%	95.00%	4,620	1.00	1.01	24.65	1,979.04	Diversas	5.28%
▲	LUSURC1 PE**	S/.	11.95	0.08%	0.42%	0.00%	-8.71%	95.00%	20,476	0.69	5.19	13.77	1,793.30	Servicios Públicos	1.81%
▼	MILPOC1 PE**	S/.	4.31	-0.46%	-8.30%	14.63%	26.02%	95.00%	105,095	1.05	19.89	9.95	1,761.25	Mineras	1.56%
▼	MINSURH1 PE**	S/.	1.82	0.00%	-1.09%	32.85%	25.52%	90.00%	31,713	1.52	0.00	22.81	1,617.02	Mineras	3.09%
▼	PML PE**	US\$	0.34	-4.72%	9.94%	51.77%	148.55%	100.00%	179,943	1.15	0.00	-	88.55	Mineras	2.12%
▼	RELAPAC1 PE**	S/.	0.28	-1.07%	0.73%	13.52%	18.88%	100.00%	105,070	1.12	0.00	5.46	301.75	Industriales	2.12%
▼	SCOO PE**	US\$	43.46	-0.53%	4.60%	10.50%	34.59%	75.00%	43,135	0.90	34.08	33,595.76	Mineras	2.14%	
▲	SIDERC1 PE**	S/.	0.50	1.02%	2.27%	24.37%	50.00%	95.00%	36,495	1.59	0.00	7.60	187.32	Industriales	1.43%
▲	TV PE**	US\$	1.19	-4.80%	-6.30%	3.48%	40.00%	100.00%	303,261	1.75	0.00	-	978.83	Mineras	2.93%
-	UNACEMC1 PE**	S/.	2.95	0.00%	3.87%	11.74%	15.23%	100.00%	260,347	0.98	1.76	47.45	1,496.87	Industriales	3.00%
▼	VOLCABC1 PE**	S/.	1.41	-2.76%	0.71%	50.00%	95.83%	100.00%	4,743,148	1.67	0.87	18.89	2,974.46	Mineras	5.90%

Cantidad de Acciones: 26
Fuente: Bloomberg, Económica
* Bloomberg Industry Classification System
** Se utiliza el PER de la bolsa y moneda de origen del instrumento
*Leyenda: Variación 1D: 1 Día; 5D: 5 Días, 1M: 1 Mes; YTD: Var. % 31/12/16 a la fecha

Índices Sectoriales

	Cierre	1D*	5D*	30D*	YTD*	Beta	
▼	Índice Minero	346.69	-0.83%	3.17%	18.30%	39.59%	1.64
▼	Índice de Consumo	843.94	-0.22%	0.98%	5.50%	23.93%	0.36
▲	Índice Industrial	244.61	0.33%	1.93%	10.61%	10.64%	0.94
▲	Índice Bancos y Financieras	1,044.47	0.11%	2.11%	-1.66%	27.97%	0.92
▲	Índice de Construcción	291.55	0.79%	2.32%	6.91%	-1.41%	0.91
▲	Índice Servicios	444.39	0.06%	1.09%	-0.25%	-8.15%	0.23
▼	Índice Juniors	45.76	-5.42%	11.61%	37.17%	63.08%	1.00
▲	Índice Eléctricas	433.84	0.06%	1.09%	-0.25%	-8.15%	0.23

*Leyenda: Variación 1D: 1 Día; 5D: 5 Días, 1M: 1 Mes; YTD: Var. % 31/12/16 a la fecha

Correlación Rend. Índice Minero vs Índice de Metales de Londres (3 meses)

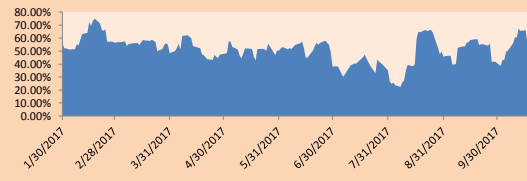

Índices (6 meses)

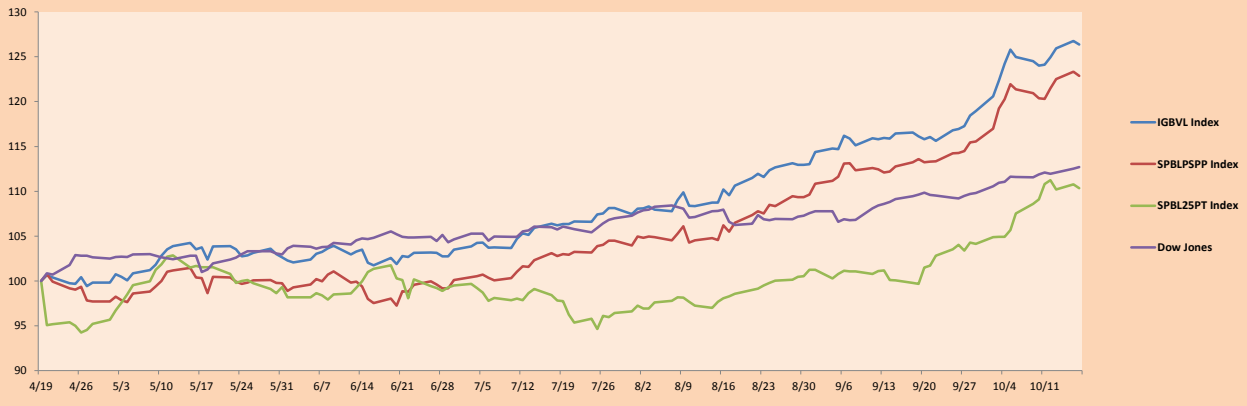

Base: 19/04/17=100
Fuente: Bloomberg

Coordinador Laboratorio de Mercado de Capitales: Economista Bruno Bellido
Apoyo: Sebastián Butters, Kaori Olulo, Jairo Trujillo, Mario Villar
email: pulsobursatil@ulima.edu.pe
facebook: www.facebook.com/pulsobursatil.ul
Teléfonos: 4376767 Anexos: 35340 - 35310.

PULSO BURSÁTIL

RATING SOBERANO

CLASIFICACIONES DE RIESGO

Moody's	S&P	Fitch	Prime
Aaa	AAA	AAA	Alto Grado
Aa1	AA+	AA+	
Aa2	AA	AA	
Aa3	AA-	AA-	Grado Alto Medio
A1	A+	A+	
A2	A	A	
A3	A-	A-	Grado Bajo Medio
Baa1	BBB+	BBB+	
Baa2	BBB	BBB	
Baa3	BBB-	BBB-	Sin Grado de Inversión Especulativo
Ba1	BB+	BB+	
Ba2	BB	BB	
Ba3	BB-	BB-	Altamente Especulativo
B1	B+	B+	
B2	B	B	
B3	B-	B-	Riesgo Sustancial Extremadamente Especulativo
Caa1	CCC+	CCC	
Caa2	CCC	CCC	
Caa3	CCC-	CCC	Poca esperanzas de Pago
Ca	C	CCC	
C	D	DDD	Impago
		DD	
		D	

Fuente: Bloomberg

Rating Crédito Latinoamérica			
Clasificadora de riesgo			
País	Moody's	Fitch	S&P
Perú	A3	BBB+	BBB+
México	A3	BBB+	BBB+
Venezuela	Caa3	CC	CCC-
Brazil	Ba2	BB	BB
Colombia	Baa2	BBB	BBB
Chile	Aa3	A	A+
Argentina	B3	B	B
Panamá	Baa2	BBB	BBB

Fuente: Bloomberg

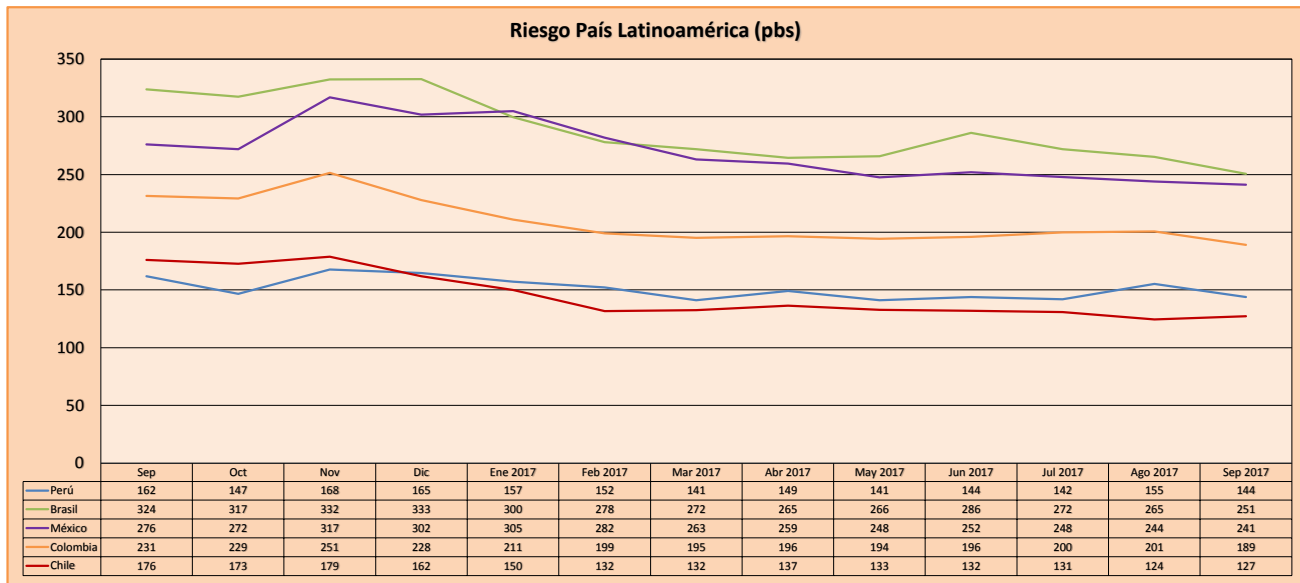

Fuente: Bloomberg

Coordinador Laboratorio de Mercado de Capitales: Economista Bruno Bellido
 Apoyo: Sebastián Butters, Kaori Olulo, Jairo Trujillo, Mario Villar
 email: pulsobursatil@ulima.edu.pe
 facebook: www.facebook.com/pulsobursatil.ul
 Teléfonos: 4376767 Anexos: 35340 - 35310.

El Contenido del presente documento es únicamente informativo. Los datos y opiniones expresados no deben ser interpretados como recomendaciones para la toma de decisiones futuras. Bajo ninguna circunstancia, el Laboratorio de Mercado de Capitales de la Universidad de Lima se hará responsable por el uso de lo expresado en este documento.