



PULSO BURSÁTIL

Lima, 22 de enero de 2018

MILA

| Principales índices | Cierre | 1 D | 5 D | 1 M | YTD | Cap. Burs. (US\$ bill) |
|----------------------|-----------|--------|--------|-------|-------|------------------------|
| ▼ IPSA (Chile) | 5,826.82 | -0.49% | 1.63% | 5.22% | 4.71% | 233.41 |
| ▼ IGPA (Chile) | 29,274.61 | -0.43% | 1.54% | 5.11% | 4.62% | 268.25 |
| ▲ IGBC (Colombia) | 11,978.21 | 0.67% | 3.63% | 6.47% | 4.36% | 113.39 |
| ▲ COLCAP (Colombia) | 1,557.86 | 0.44% | 2.91% | 4.28% | 2.92% | 115.03 |
| ▲ S&P/BVL (Perú)* | 20,948.21 | 0.07% | 0.77% | 6.55% | 4.88% | 111.39 |
| ▲ S&P/BVL SEL (Perú) | 385.14 | 0.01% | 0.41% | 6.63% | 4.65% | 89.73 |
| ▼ S&P/BVL LIMA 25 | 31,916.68 | -0.12% | -0.77% | 5.04% | 3.74% | 103.28 |
| ▼ IPC (México) | 49,978.60 | 0.56% | 1.20% | 3.29% | 1.26% | 317.59 |
| ▲ S&P MILA 40 | 781.21 | 0.14% | 1.63% | 8.51% | 7.15% | 333.87 |

* Cap. Bursátil del cierre anterior

*Leyenda: Variación 1D: 1 Día; 5D: 5 Días; 1M: 1 Mes; YTD: Var.% 31/12/17 a la fecha

MILA: Evolución Intraday

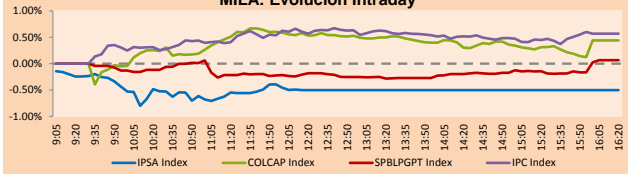

Fuente: Bloomberg

| Monedas | Precio | 1D* | 5D* | 30 D* | YTD* |
|-------------------------|----------|--------|--------|--------|--------|
| ▼ Nuevo Sol (PEN) | 3.2133 | -0.09% | 0.09% | -0.69% | -0.76% |
| ▼ Peso Chileno (CLP) | 606.100 | -0.33% | 0.58% | -2.65% | -1.52% |
| ▲ Peso Colombiano (COP) | 2,851.54 | 0.08% | 0.42% | -3.71% | -4.53% |
| ▲ Peso Mexicano (MXN) | 18.672 | 0.20% | -0.98% | -5.46% | -5.02% |

*Leyenda: Variación 1D: 1 Día; 5D: 5 Días; 1M: 1 Mes; YTD: Var.% 31/12/17 a la fecha

MILA: Índices de Tipo de Cambio (3 meses)

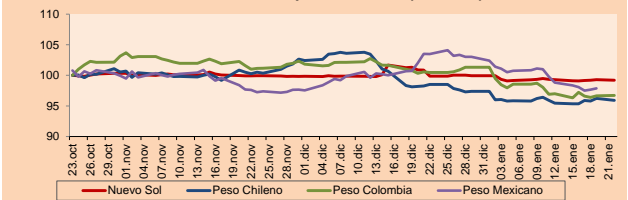

Base: 23/10/17=100
Fuente: Bloomberg

Renta Fija

| Instrumento | Moneda | Precio | Bid Yield (%) | Ask Yield (%) | Duración |
|-----------------------|--------|---------|---------------|---------------|----------|
| PERU 7.125 03/30/19 | USD | 105.982 | 2.10 | 1.86 | 1.12 |
| PERU 7.35 07/21/25 | USD | 129.108 | 3.02 | 2.95 | 6.05 |
| PERU 4.125 08/25/27 | USD | 108.185 | 3.15 | 3.11 | 7.89 |
| PERU 8.75 11/21/33 | USD | 157.81 | 3.86 | 3.82 | 10.06 |
| PERU 6.55 03/14/37 | USD | 135.175 | 3.94 | 3.90 | 11.59 |
| PERU 5.625 11/18/2050 | USD | 127.852 | 4.09 | 4.07 | 16.89 |
| CHILE 2.25 10/30/22 | USD | 98.02 | 2.73 | 2.66 | 4.48 |
| CHILE 3.875 08/05/20 | USD | 103.853 | 2.33 | 2.26 | 2.37 |
| COLOM 7.375 03/18/19 | USD | 105.783 | 2.34 | 2.16 | 1.08 |
| COLOM 11.75 02/25/20 | USD | 118.905 | 2.46 | 2.34 | 1.84 |
| COLOM 11.85 03/09/28 | USD | 169.19 | 3.65 | 3.59 | 6.83 |
| COLOM 10.375 01/28/33 | USD | 159.003 | 4.87 | 4.75 | 8.91 |
| COLOM 7.375 09/18/37 | USD | 134.04 | 4.72 | 4.68 | 11.47 |
| COLOM 6.125 01/18/41 | USD | 120.717 | 4.66 | 4.63 | 13.33 |
| MEX 4 10/02/23 | USD | 103.613 | 3.32 | 3.28 | 5.04 |
| MEX5.55 01/45 | USD | 111.033 | 4.83 | 4.801 | 14.69 |

MILA: Curvas de Deuda Soberana

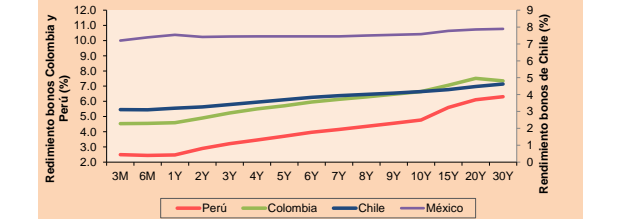

Fuente: Bloomberg

Renta Variable

| Más subieron | Bolsa | Mon. | Precio | ▲% | Más bajaron | Bolsa | Mon. | Precio | ▼% |
|--------------|---------|------|---------|-------|-------------|---------|------|----------|--------|
| ETERNII | Lima | PEN | 3.90 | 13.04 | PAZRIO | Colomb. | COP | 11.00 | -24.66 |
| ECOPETROL | Colomb | COP | 2590.00 | 5.07 | COLO COLO | Santia. | CLP | 190.00 | -5.00 |
| ORO BLANCO | Santia. | CLP | 7.20 | 4.36 | AUSTRALIS | Santia. | CLP | 59.00 | -3.18 |
| TEF | Lima | USD | 10.20 | 4.08 | COPEC | Santia. | CLP | 10266.00 | -2.05 |
| CAMANACHACA | Santia. | CLP | 58.00 | 3.20 | GRAMONC1 | Lima | PEN | 1.95 | -2.01 |

Por Monto Negociado

| Bolsa | Monto (US\$) |
|-----------|-------------------|
| CENCOSUD | Santia. 4,451,202 |
| VAPORES | Santia. 3,854,956 |
| ENERSIS | Santia. 3,398,337 |
| FALABELLA | Santia. 3,032,012 |
| CHILE | Santia. 2,324,701 |

Por Volumen

| Bolsa | Volumen |
|------------|--------------------|
| ORO BLANCO | Santia. 94,207,433 |
| BSANTANDER | Santia. 45,618,537 |
| ECOPETROL | Colomb. 28,051,940 |
| VAPORES | Santia. 24,891,914 |
| NORTEGRAN | Santia. 14,215,236 |

MILA

Perú: El índice General de la BVL de Perú terminó la sesión de hoy con un resultado positivo de +0.07%. El índice mantiene una tendencia positiva acumulada anual de +4.88% en moneda local, mientras que el rendimiento ajustado a moneda extranjera es +5.68%. Luego, el S&P/BVL Perú SEL obtuvo un rendimiento positivo de +0.01%, mientras que el S&P/BVL LIMA 25 decreció -0.12%. El PEN spot llegó a \$/3.2120.

Chile: El índice IPSA terminó la jornada con un resultado negativo de -0.49%. Los sectores del índice con los resultados a la baja fueron Energía (-2.05%) y Bienes Inmobiliarios (-0.90%). Por otro lado, los valores con los resultados más negativos fueron Empresas COPEC SA (-2.05%) y Enel Generación Chile SA (-1.96%).

Colombia: El índice COLCAP tuvo un rendimiento positivo de +0.44%. Los sectores del índice con los resultados más favorables fueron Energía (+4.85%) y Servicios de Telecomunicaciones (+2.40%). Por otra parte, las acciones con las mayores ganancias fueron Ecopetrol SA (+5.07%) y Empresa de Telecomunicaciones de Bogotá SA (+2.40%).

México: El índice IPC de México cerró la jornada de hoy con un resultado positivo de +0.56%. Los sectores del índice que generaron los resultados más altos fueron Servicios de Telecomunicaciones (+1.65%) y Salud (+1.56%). Finalmente, las acciones con los rendimientos más altos fueron Grupo Bimbo SAB de CV (+3.26%) y Becele SAB de CV (+3.04%).

MILA: Índices bursátiles (6m)

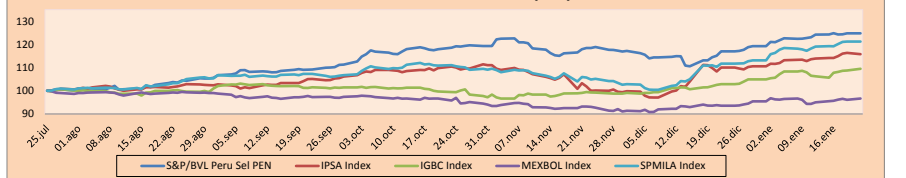

Base: 26/07/17=100
Fuente: Bloomberg

ETFs

| | Mon. | Cierre | 1D | 5D | 30 D | YTD | Bolsa |
|--|------|--------|--------|-------|-------|-------|-----------|
| ▲ iShares MSCI All Peru Capped | USD | 43.57 | 0.18% | 1.37% | 7.00% | 6.32% | NYSE Arca |
| ▼ iShares MSCI Chile Capped | USD | 55.64 | -0.05% | 1.13% | 7.66% | 6.67% | BATS |
| ▲ Global X MSCI Colombia | USD | 15.36 | 0.72% | 1.52% | 7.34% | 6.39% | NYSE Arca |
| ▲ iShares MSCI Mexico Capped | USD | 52.55 | 0.13% | 3.67% | 9.12% | 6.61% | NYSE Arca |
| ▲ iShares MSCI Emerging Markets | USD | 50.73 | 0.57% | 2.46% | 9.10% | 7.66% | NYSE Arca |
| ▲ Vanguard FTSE Emerging Markets | USD | 49.85 | 0.81% | 2.85% | 9.73% | 8.58% | NYSE Arca |
| ▲ iShares Core MSCI Emerging Markets | USD | 61.14 | 0.58% | 2.26% | 8.96% | 7.45% | NYSE Arca |
| ▲ iShares JP Morgan Emerging Markets Bonds | USD | 64.48 | 0.56% | 1.96% | 7.13% | 6.12% | BATS |
| ▼ Morgan Stanley Emerging Markets Domestic | USD | 8.1 | -0.25% | 0.87% | 5.33% | 5.19% | New York |

MILA: Tasas de Referencia de Política Monetaria

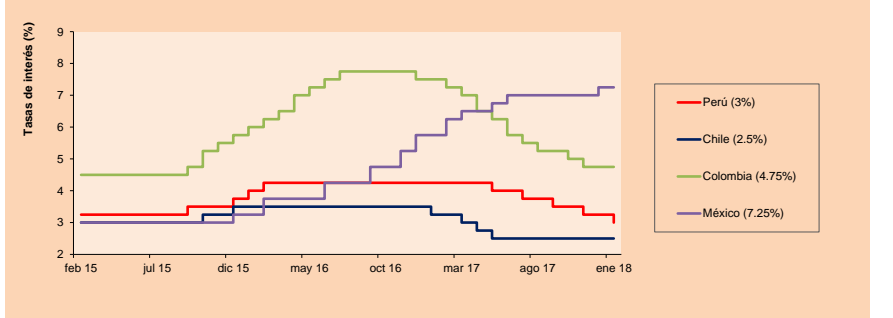

Fuente: Bloomberg

Coordinador Laboratorio de Mercado de Capitales: Economista Bruno Bellido

Apoyo: Kaori Olulo, Jairo Trujillo, Mario Villar

email: pulsobursatil@ulima.edu.pe

facebook: www.facebook.com/pulsobursatil.ul

Teléfonos: 4376767 Anexos: 35340 - 35310.

PULSO BURSÁTIL

MUNDO

| Principales índices | Cierre | 1 D* | 5 D* | 1 M* | YTD* | Cap. Burs. (US\$ Mill.) |
|--------------------------------|-----------|--------|--------|--------|--------|-------------------------|
| ▲ Dow Jones (EEUU) | 26,214.60 | 0.55% | 1.59% | 5.90% | 6.05% | 7,098,233 |
| ▲ Standard & Poor's 500 (EEUU) | 2,832.97 | 0.81% | 1.68% | 5.58% | 5.96% | 24,915,608 |
| ▲ NASDAQ Composite (EEUU) | 7,408.03 | 0.98% | 2.02% | 6.44% | 7.31% | 11,548,209 |
| ▲ Stoxx EUROPE 600 (Europa) | 402.11 | 0.31% | 1.08% | 3.03% | 3.32% | 8,746,963 |
| ▲ DAX (Alemania) | 13,463.69 | 0.22% | 1.99% | 2.99% | 4.23% | 1,026,488 |
| ▼ FTSE 100 (Reino Unido) | 7,715.44 | -0.20% | -0.69% | 1.62% | 0.36% | 1,522,347 |
| ▲ CAC 40 (Francia) | 5,541.99 | 0.28% | 0.59% | 3.30% | 4.32% | 1,271,902 |
| ▲ IBEX 35 (España) | 10,584.00 | 1.00% | 1.12% | 3.95% | 5.38% | 546,899 |
| ▲ MSCI AC Asia Pacific Index | 183.60 | 0.69% | 0.86% | 6.42% | 5.63% | 15,669,982 |
| ▲ HANG SENG (Hong Kong) | 32,393.41 | 0.43% | 3.36% | 9.52% | 8.27% | 3,325,315 |
| ▲ SHANGHAI SE Comp. (China) | 3,501.36 | 0.39% | 2.66% | 6.20% | 5.87% | 5,496,574 |
| ▲ NIKKEI 225 (Japón) | 23,816.33 | 0.03% | 0.43% | 3.99% | 4.62% | 3,795,506 |
| ▲ BOVESPA (Brasil) | 81,675.42 | 0.56% | 2.41% | 8.63% | 6.90% | 787,569 |
| ▼ Merval (Argentina) | 33,525.47 | -0.20% | -0.29% | 15.88% | 11.51% | 132,767 |

*Leyenda: Variación 1D: 1 Día; 5D: 5 Días; 1M: 1 Mes; YTD: Var. % 31/12/17 a la fecha

Renta Variable

Wall Street (Acciones del S&P 500)

| Más subidor Mon. | Precio | ▲ % | Bolsa | Más bajaron Mon. | Precio | ▼ % | Bolsa |
|------------------|--------|--------|-------|------------------|--------|--------|-------|
| WYNN UW | USD | 195.23 | 8.68 | ULTA UW | USD | 235.01 | -3.74 |
| HAL UN | USD | 56.4 | 6.40 | SYMC UW | USD | 26.54 | -3.35 |
| TRIP UW | USD | 37.2 | 4.94 | AES UN | USD | 11.38 | -3.15 |
| DVNU UN | USD | 44.81 | 4.57 | ORVO UW | USD | 66.34 | -3.01 |

Europa (Acciones del STOXX EUROPE 600)

| Más subidor Mon. | Precio | ▲ % | Bolsa | Más bajaron Mon. | Precio | ▼ % | Bolsa |
|------------------|--------|-------|-------|------------------|--------|-------|-------|
| SØBI SS | SEK | 135.7 | 16.48 | LCL LN | GBP | 168 | -7.92 |
| DC/LN | GBP | 200.8 | 6.84 | AMS SE | CHF | 85 | -4.28 |
| BAMI IM | EUR | 2.976 | 5.46 | FPE3 GY | EUR | 43.28 | -3.61 |
| BARC LN | GBP | 209.2 | 4.34 | OSR GY | EUR | 74.12 | -3.11 |

Panorama Mundial:

Estados Unidos:

El mercado de valores estadounidense finalizó la jornada con resultados positivos, debido a que el senado aprobó un proyecto de ley que permitiría al gobierno poner fin al cierre de varios dist. En mayor detalle, los legisladores no lograron el domingo el fin del cierre del gobierno federal, ya que las negociaciones sobre la inmigración continuaron, sin embargo, el día de hoy el senado aprobó un voto de procedimiento que mantendría al gobierno financiado hasta el 8 de febrero. En una visión más general, los datos muestran que los mercados han visto una leve debilidad durante cierres por ejemplo el Standard & Poor's 500 generó caídas de alrededor de 0.6% durante el periodo de cierre. A pesar de esto, en la actualidad una caída de 0.6% respecto a los niveles actuales, agregándole las circunstancias del gobierno, así como la inversión actual, podría significar un entorno con mayor vulnerabilidad. Por otro lado, la empresa Netflix Inc. reportó ganancias del cuarto trimestre después de finalizar el mercado, además se espera que los ingresos sean de alrededor de 3 280 millones de dólares para el trimestre, siendo esto una notable mejora de aproximadamente +32% en comparación con el mismo trimestre del año 2016 y 10% más que el trimestre anterior.

Europa:

El mercado de valores europeo finalizó la jornada de hoy con resultados positivos entre sus principales índices, exceptuando el índice de referencia de la bolsa británica, el FTSE 100, el cual cerró en -0.20%. Esto último se debió a que la libra esterlina subió de 1.3853 dólares por libra a 1.3954, reduciendo así las ganancias obtenidas en el exterior por compañías las multinacionales a la hora de convertir estas a moneda local. Por otra parte, destacó el desempeño positivo del índice de referencia de España, luego de que la calificación crediticia del país fuera elevada por Fitch Ratings de BBB+ a A-. Asimismo, la calificación de Grecia según el S&P Global Ratings fue elevada a B de B-, impulsando así su índice de referencia. En noticias macroeconómicas, las expectativas de que el Banco Central Europeo tome una posición más agresiva con respecto a su política monetaria han aumentado desde que publicaron las minutas de su reunión en diciembre. Desde entonces, el euro se ha visto impulsado al alza llegando a 1.2243, pudiendo revertirse el movimiento si es que adoptan una postura más moderada en la reunión programada para el jueves. En otras noticias, el Partido Social Demócrata Alemán votó a favor de empezar negociaciones para llegar a un gobierno de coalición con el partido de Cristianos Demócráticos de la Canciller Angela Merkel, luego de que ganara las elecciones federales de setiembre sin poder formar un gobierno de mayoría.

Asia:

El mercado de valores asiático cerró el día con rendimientos positivos entre sus principales índices. El único índice que tuvo una caída hoy fue el índice surcoreano "Kospi", ya que Samsung cayó a medida que aumentó la cautela sobre la demanda del Iphone X de Apple. La relación entre Samsung y Apple se debe a que Samsung fabrica pantallas de luz orgánica OLED. Por lo cual, una caída en la demanda del Iphone podría generar preocupaciones sobre la continuidad del contrato entre ambas empresas. Por otro lado, el índice compuesto de Shenzhen se recuperó con fuerza después de un periodo donde los inversionistas se centraron en activos de gran capitalización. Respecto a China, los reguladores chinos multaron al Banco de Desarrollo de Pudong en Shanghai con 462 millones de yuanes por falsificar solicitudes de préstamos y encubrir los niveles de deuda incoherente, haciendo que las acciones de la compañía caigan cerca de -3.6%. Un analista en Singapur informó que "en realidad, para los inversionistas extranjeros, fue una buena noticia ya que indica un avance hacia la transparencia". Por otra parte, el índice de referencia australiano "S&P/ASX 200" cayó por quinta sesión consecutiva, ya que los grandes bancos del país volvieron a registrar caídas en sus acciones.

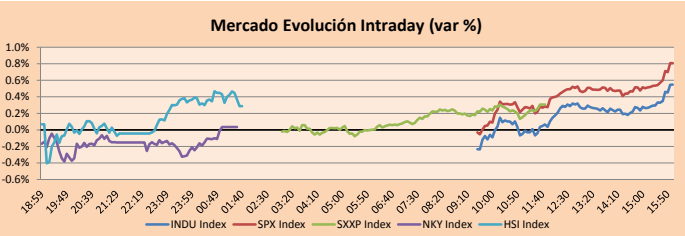

Fuente: Bloomberg

| Monedas | Precio | 1 D* | 5 D* | 1 M* | YTD* |
|----------------------|----------|-------|--------|--------|--------|
| ▲ Euro | 1.2258 | 0.29% | -0.05% | 3.34% | 2.11% |
| ▲ Yen | 110.9700 | 0.18% | 0.39% | -2.05% | -1.53% |
| ▲ Libra Esterlina | 1.3984 | 0.91% | 1.39% | 4.65% | 3.49% |
| ▲ Yuan | 6.4050 | 0.02% | -0.50% | -2.62% | -1.56% |
| ▲ Dólar de Hong Kong | 7.8184 | 0.02% | -0.07% | 0.04% | 0.06% |
| ▲ Real Brasileño | 3.2041 | 0.25% | -0.36% | -4.00% | -3.16% |
| ▲ Peso Argentino | 19.1465 | 0.82% | 2.20% | 5.94% | 2.81% |

*Leyenda: Variación 1D: 1 Día; 5D: 5 Días; 1M: 1 Mes; YTD: Var. % 31/12/17 a la fecha

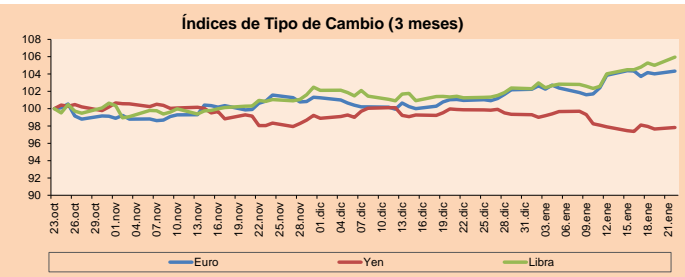

Base: 23/10/17=100
Fuente: Bloomberg

| Commodities | Precio | 1 D* | 5 D* | 1 M* | YTD* |
|-------------------------------------|-----------|--------|--------|--------|---------|
| ▲ Oro (US\$ Oz. T) (LME) | 1,334.53 | 0.20% | -0.41% | 4.65% | 2.42% |
| ▼ Plata (US\$ Oz. T) (LME) | 17.02 | -0.58% | -1.92% | 3.81% | 0.46% |
| - Cobre (US\$ TM) (LME) | 6,999.25 | 0.00% | -2.53% | -1.21% | -2.88% |
| - Zinc (US\$ TM) (LME) | 3,440.00 | 0.00% | -0.86% | 5.35% | 3.07% |
| ▲ Petróleo WTI (US\$ Barril) (NYM) | 63.87 | 0.88% | -0.56% | 9.10% | 5.68% |
| ▲ Estaña (US\$ TM) (LME) | 20,690.00 | 0.00% | 1.77% | 5.67% | 2.96% |
| - Plomo (US\$ TM) (LME) | 2,582.25 | 0.00% | -0.03% | 4.30% | 3.92% |
| - Molibdeno (US\$ TM) (LME) | 15,638.00 | 0.00% | 0.03% | -0.01% | 0.00% |
| ▼ Azúcar #11 (US\$ Libra) (NYB-ICE) | 13.17 | -0.60% | -7.12% | -9.79% | -13.13% |
| ▲ Cacao (US\$ TM) (NYB-ICE) | 1,938.00 | 0.36% | 1.25% | 7.13% | 2.43% |
| ▲ Café Arábica (US\$ TM) (NYB-ICE) | 122.55 | 1.07% | 0.25% | 1.79% | -2.89% |

*Leyenda: Variación 1D: 1 Día; 5D: 5 Días; 1M: 1 Mes; YTD: Var. % 31/12/17 a la fecha

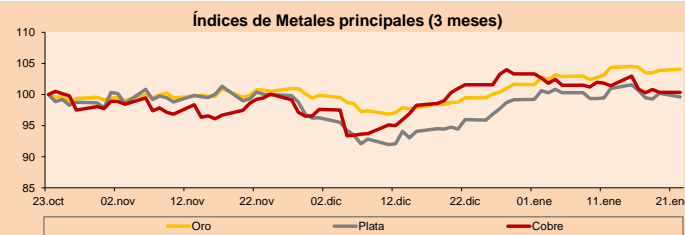

Base: 23/10/17=100
Fuente: Bloomberg

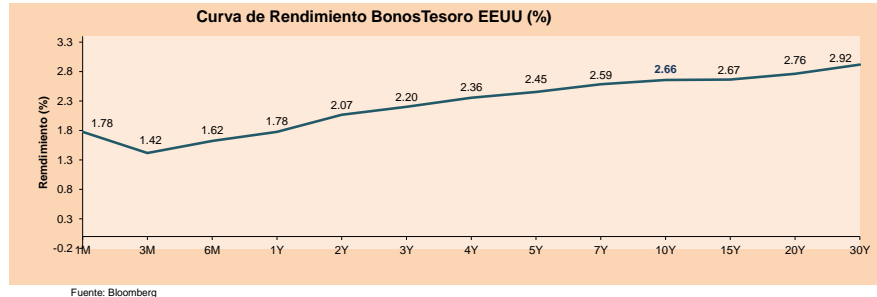

Fuente: Bloomberg

Coordinador Laboratorio de Mercado de Capitales: Economista Bruno Bellido
Apoyo: Kaori Olulo, Jairo Trujillo, Mario Villar
email: pulsobursatil@ulima.edu.pe
facebook: www.facebook.com/pulsobursatil.ul
Teléfonos: 4376767 Anexos: 35340 - 35310

PULSO BURSÁTIL

LIMA

Acciones

| | Valor | Moneda | Precio | 1D* | 5D* | 30D* | YTD* | Frecuencia | Volumen (US\$) | Beta | Dividend Yield (%) | Price Earning | Capitalización Bursátil (M US\$) | Sector Económico* | Participación Índice |
|---|---------------|--------|--------|--------|--------|--------|--------|------------|----------------|------|--------------------|---------------|----------------------------------|----------------------|----------------------|
| ▲ | ALICORC1 PE** | S/. | 11.45 | 0.44% | 1.33% | 8.02% | 8.02% | 100.00% | 11,766,997 | 0.95 | 1.22 | 24.02 | 3,040.70 | Industrial | 3.53% |
| | ATACOCB1 PE** | S/. | 0.70 | 0.00% | -4.11% | 7.69% | 2.94% | 100.00% | 21,545 | 1.77 | 0.00 | - | 222.03 | Mineras | 1.02% |
| ▼ | BACKUS1 PE** | S/. | 18.30 | -0.54% | -1.08% | -0.54% | -0.60% | 63.16% | 523,093 | 0.41 | 5.69 | 5.31 | 9,043.09 | Industriales | 0.82% |
| ▲ | BAP PE** | US\$ | 229.90 | 0.20% | 3.42% | 10.80% | 10.53% | 100.00% | 482,226 | 1.06 | 3.73 | - | 18,269.41 | Diversas | 5.82% |
| ▲ | BVN PE** | US\$ | 15.14 | 0.60% | 2.99% | 10.51% | 7.22% | 100.00% | 291,749 | 1.17 | 0.55 | - | 4,166.97 | Mineras | 5.88% |
| - | CASAGRC1 PE** | S/. | 5.77 | 0.00% | -4.31% | -4.94% | -6.79% | 100.00% | 1,796 | 0.75 | 7.00 | 15.41 | 151.26 | Agrario | 1.31% |
| - | CONTINC1 PE** | S/. | 4.29 | 0.00% | -0.46% | 3.37% | 3.37% | 78.95% | 530 | 0.79 | 0.00 | 15.77 | 6,519.34 | Bancos y Financieras | 2.85% |
| - | CORARE1 PE** | S/. | 0.73 | 1.39% | -1.35% | -1.35% | 1.39% | 100.00% | 28,398 | 1.57 | 5.12 | 9.75 | 300.66 | Industriales | 1.72% |
| ▲ | CPACASC1 PE** | S/. | 8.40 | 0.00% | 1.08% | 3.83% | 3.07% | 100.00% | 35,643 | 0.64 | 4.17 | 31.76 | 1,116.62 | Industriales | 2.38% |
| - | CVERDEC1 PE** | US\$ | 30.50 | 0.00% | -1.61% | 4.45% | 2.69% | 100.00% | 16,300 | 1.36 | 0.00 | 43.19 | 10,676.71 | Mineras | 5.25% |
| ▲ | ENGEPEC1 PE** | S/. | 1.83 | 1.10% | -2.14% | 2.23% | -7.58% | 84.21% | 194,121 | 0.91 | 3.49 | 17.54 | 1,647.66 | Servicios Públicos | 1.44% |
| ▲ | ENDISPC1** | S/. | 5.62 | 0.36% | 0.36% | 1.26% | -0.35% | 63.16% | 7,422 | 0.96 | 3.39 | 12.14 | 1,116.84 | Servicios Públicos | 0.98% |
| ▼ | FERREYC1 PE** | S/. | 2.58 | -0.39% | -0.39% | 1.98% | 1.18% | 100.00% | 408,333 | 1.18 | 4.98 | 9.25 | 814.42 | Diversas | 4.90% |
| ▼ | GRAMONC1 PE** | S/. | 1.95 | -2.01% | -2.01% | 2.09% | 4.28% | 94.74% | 81,045 | 1.57 | 0.00 | 11.80 | 400.56 | Diversas | 4.05% |
| - | IFS PE** | US\$ | 39.90 | 0.00% | -0.75% | 7.26% | 3.64% | 89.47% | 757,091 | 0.59 | 3.26 | 14.07 | 4,513.12 | Diversas | 7.22% |
| - | INRETC1 PE** | US\$ | 20.60 | 0.98% | -0.96% | 2.49% | -1.90% | 94.74% | 19,105,190 | 1.00 | 0.94 | 24.80 | 2,117.83 | Diversas | 5.28% |
| - | LUSURC1 PE** | S/. | 12.10 | 0.00% | 0.41% | 1.68% | 0.41% | 84.21% | 16,939 | 0.52 | 5.12 | 14.17 | 1,833.66 | Servicios Públicos | 1.81% |
| ▼ | MILPOC1 PE** | S/. | 5.10 | -0.97% | -0.20% | 10.87% | 10.87% | 100.00% | 190,974 | 1.16 | 16.80 | 11.54 | 2,102.33 | Mineras | 1.56% |
| - | MINSUR1 PE** | S/. | 1.91 | 0.00% | -4.50% | 6.70% | 6.11% | 89.47% | 70,913 | 1.71 | 0.00 | 13.38 | 1,713.67 | Mineras | 3.09% |
| - | PML PE** | US\$ | 0.31 | 0.00% | -4.02% | 3.33% | -3.13% | 100.00% | 6,975 | 1.41 | 0.00 | - | 80.61 | Mineras | 2.12% |
| ▲ | RELAPAC1 PE** | S/. | 0.35 | 1.74% | -1.13% | 17.00% | 13.23% | 100.00% | 77,157 | 1.48 | 0.00 | 5.41 | 386.13 | Industriales | 2.12% |
| - | SCCO PE** | US\$ | 50.15 | 0.00% | 0.50% | 7.62% | 5.45% | 84.21% | 10,030 | 0.00 | 0.00 | 32.57 | 38,767.38 | Mineras | 2.14% |
| ▲ | SIDERC1 PE** | S/. | 0.48 | 1.50% | -1.25% | -2.06% | -1.04% | 84.21% | 10,959 | 1.74 | 0.00 | 4.33 | 181.51 | Industriales | 1.43% |
| ▲ | TV PE** | US\$ | 1.23 | 0.82% | -7.52% | 8.85% | 2.50% | 94.74% | 160,107 | 1.48 | 0.00 | - | 1,015.64 | Mineras | 2.93% |
| - | UNACEMC1 PE** | S/. | 2.98 | 0.00% | -0.67% | 1.02% | -0.67% | 89.47% | 11,481,763 | 0.75 | 1.75 | 31.99 | 1,526.96 | Industriales | 3.00% |
| ▼ | VOLCABC1 PE** | S/. | 1.38 | -1.43% | -2.82% | 2.99% | 4.55% | 100.00% | 545,821 | 1.82 | 1.88 | 17.91 | 3,184.23 | Mineras | 5.90% |

Cantidad de Acciones: 26
 Fuente: Bloomberg, Económica
 * Bloomberg Industry Classification System
 ** Se utiliza el PER de la bolsa y moneda de origen del instrumento
 *Leyenda: Variación 1D: 1 Día; 5D: 5 Días, 1M: 1 Mes; YTD: Var.% 31/12/17 a la fecha

Subieron 10
 Bajaron 5
 Mantuvieron 11

Índices Sectoriales

| | Cierre | 1D* | 5D* | 30D* | YTD* | Beta | |
|---|-----------------------------|----------|--------|--------|-------|--------|------|
| ▼ | Índice Minero | 372.89 | -0.02% | -0.03% | 7.12% | 4.90% | 1.14 |
| ▲ | Índice de Consumo | 936.22 | 0.37% | 0.54% | 5.08% | 3.83% | 0.65 |
| ▼ | Índice Industrial | 240.91 | -0.30% | -0.14% | 2.67% | 2.10% | 1.08 |
| ▲ | Índice Bancos y Financieras | 1,163.11 | 0.11% | 0.11% | 9.35% | 8.79% | 1.09 |
| ▼ | Índice de Construcción | 270.70 | -0.35% | 0.01% | 2.45% | 2.10% | 0.97 |
| ▲ | Índice Servicios | 404.30 | 0.59% | 0.05% | 2.66% | -2.95% | 0.52 |
| ▼ | Índice Juniors | 42.32 | -0.84% | -3.88% | 2.03% | -3.45% | 1.45 |
| ▲ | Índice Eléctricas | 394.69 | 0.59% | 0.05% | 2.66% | -2.95% | 0.52 |

*Leyenda: Variación 1D: 1 Día; 5D: 5 Días, 1M: 1 Mes; YTD: Var.% 31/12/17 a la fecha

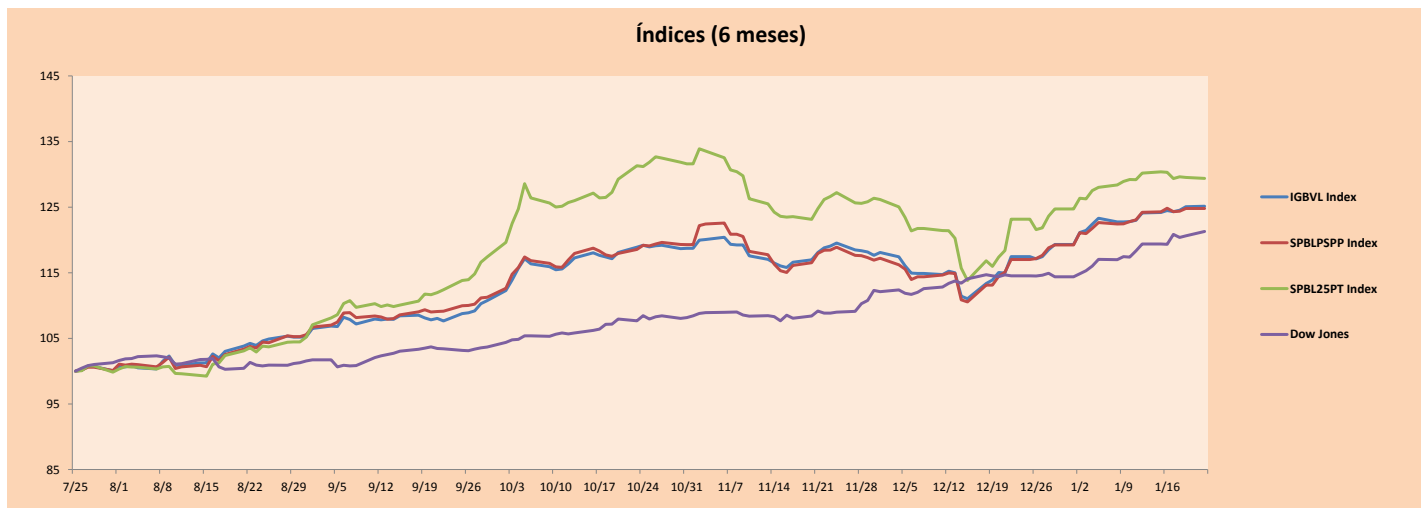
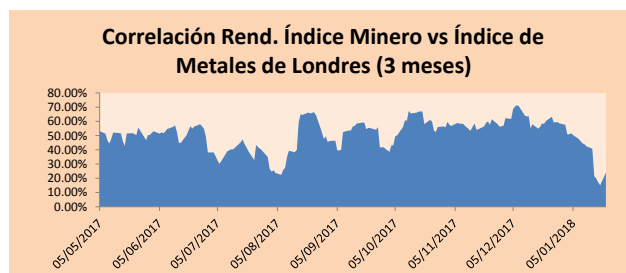

Base: 25/07/17=100
 Fuente: Bloomberg

Coordinador Laboratorio de Mercado de Capitales: Economista Bruno Bellido
 Apoyo: Kaori Olulo, Jairo Trujillo, Mario Villar
 email: pulsobursatil@ulima.edu.pe
 facebook: www.facebook.com/pulsobursatil.ul
 Teléfonos: 4376767 Anexos: 35340 - 35310.

PULSO BURSÁTIL

RATING SOBERANO

CLASIFICACIONES DE RIESGO

| Moody's | S&P | Fitch | |
|---------|------|-------|---|
| Aaa | AAA | AAA | Prime |
| Aa1 | AA+ | AA+ | Alto Grado |
| Aa2 | AA | AA | |
| Aa3 | AA- | AA- | |
| A1 | A+ | A+ | Grado Alto Medio |
| A2 | A | A | |
| A3 | A- | A- | |
| Baa1 | BBB+ | BBB+ | Grado Bajo Medio |
| Baa2 | BBB | BBB | |
| Baa3 | BBB- | BBB- | |
| Ba1 | BB+ | BB+ | Sin Grado de Inversión Especulativo |
| Ba2 | BB | BB | |
| Ba3 | BB- | BB- | |
| B1 | B+ | B+ | Altamente Especulativo |
| B2 | B | B | |
| B3 | B- | B- | |
| Caa1 | CCC+ | | |
| Caa2 | CCC | | Riesgo Sustancial Extremadamente Especulativo |
| Caa3 | CCC- | CCC | |
| Ca | CC | | |
| | C | | Poca esperanzas de Pago |
| | D | DDD | |
| | | DD | |
| | | D | Impago |

Fuente: Bloomberg

| Rating Crédito Latinoamérica | | | |
|------------------------------|---------|-------|------|
| Clasificadora de riesgo | | | |
| País | Moody's | Fitch | S&P |
| Perú | A3 | BBB+ | BBB+ |
| México | A3 | BBB+ | BBB+ |
| Venezuela | Caa3 | RD | SD |
| Brazil | Ba2 | BB | BB- |
| Colombia | Baa2 | BBB | BBB- |
| Chile | Aa3 | A | A+ |
| Argentina | B2 | B | B+ |
| Panamá | Baa2 | BBB | BBB |

Fuente: Bloomberg

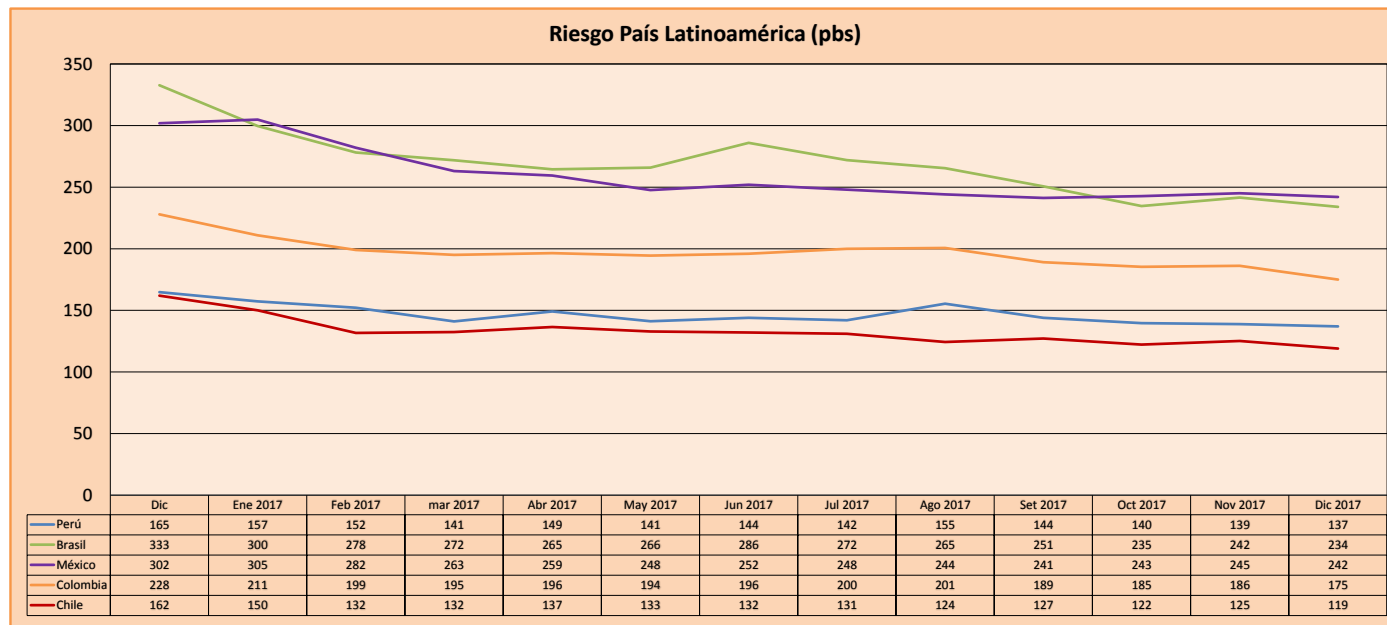

Fuente: Bloomberg

Coordinador Laboratorio de Mercado de Capitales: Economista Bruno Bellido
 Apoyo: Kaori Olulo, Jairo Trujillo, Mario Villar
 email: pulsobursatil@ulima.edu.pe
 facebook: www.facebook.com/pulsobursatil.ul
 Teléfonos: 4376767 Anexos: 35340 - 35310.