



PULSO BURSÁTIL

Lima, 23 de abril de 2018

MILA

| Principales índices | Cierre | 1 D | 5 D | 1 M | YTD | Cap. Burs. (US\$ bill) |
|----------------------|-----------|--------|-------|-------|--------|------------------------|
| ▲ IPSA (Chile) | 5,704.70 | 0.27% | 1.63% | 3.91% | 2.52% | 218.88 |
| ▲ IGPA (Chile) | 28,670.33 | 0.33% | 2.04% | 4.14% | 2.46% | 269.13 |
| ▲ IGBC (Colombia) | 12,517.71 | 1.21% | 4.55% | 9.72% | 9.08% | 118.14 |
| ▲ COLCAP (Colombia) | 1,576.65 | 0.97% | 3.05% | 8.06% | 4.16% | 123.02 |
| ▲ S&P/BVL (Perú)* | 21,516.09 | 0.28% | 2.30% | 4.24% | 7.71% | 115.58 |
| ▼ S&P/BVL SEL (Perú) | 403.20 | -0.03% | 1.43% | 5.11% | 9.56% | 101.82 |
| ▼ S&P/BVL LIMA 25 | 32,086.37 | -0.30% | 2.08% | 4.22% | 4.28% | 107.61 |
| ▲ IPC (México) | 48,442.22 | 0.02% | 0.02% | 4.14% | -1.85% | 312.18 |
| ▼ S&P MILA 40 | 793.77 | -1.13% | 1.01% | 6.90% | 8.87% | 340.32 |

* Cap. Bursátil del cierre anterior

*Leyenda: Variación 1D: 1 Día; 5D: 5 Días; 1M: 1 Mes; YTD: Var. % 31/12/17 a la fecha

Renta Variable

| Más subieron | Bolsa | Mon. | Precio | ▲ % |
|--------------|---------|------|----------|-------|
| SIEMEL | Santia. | CLP | 286.00 | 10.00 |
| GLORIAI1 | Lima | PEN | 7.55 | 6.34 |
| PFCORFICOL | Colomb | COP | 22000.00 | 5.77 |
| ELECMETAL | Santia. | CLP | 13800.00 | 4.36 |
| CEMARGOS | Colomb | COP | 9980.00 | 2.89 |

| Por Monto Negociado | Bolsa | Monto (US\$) |
|---------------------|---------|--------------|
| CENCOSUD | Santia. | 4,451,202 |
| VAPORES | Santia. | 3,854,956 |
| ENERGIS | Santia. | 3,398,337 |
| FALABELLA | Santia. | 3,032,012 |
| CHILE | Santia. | 2,324,701 |

| Más bajaron | Bolsa | Mon. | Precio | ▼ % |
|-------------|---------|------|--------|--------|
| MIRL | Lima | USD | 0.07 | -12.00 |
| Fabricato | Colomb. | COP | 7.50 | -6.25 |
| PODERC1 | Lima | PEN | 7.60 | -5.00 |
| ALICORI1 | Lima | PEN | 8.95 | -4.79 |
| BESALCO | Santia. | CLP | 691.61 | -3.26 |

| Por Volumen | Bolsa | Volumen |
|-------------|---------|-------------|
| BSANTANDER | Santia. | 118,935,115 |
| VAPORES | Santia. | 52,375,231 |
| CHILE | Santia. | 24,766,937 |
| ECOPETROL | Colomb. | 16,787,753 |
| Fabricato | Colomb. | 12,400,000 |

MILA

Perú: El Índice General de la BVL de Perú terminó la sesión de hoy con un resultado positivo de +0.28%. El índice mantiene una tendencia positiva acumulada anual de +7.71% en moneda local, mientras que el rendimiento ajustado a moneda extranjera es +7.80%. Luego, el S&P/BVL Perú SEL obtuvo un rendimiento positivo de +0.29%, mientras que el S&P/BVL LIMA 25 decreció -0.30%. El PEN spot llegó a S/3.2350.

Chile: El índice IPSA terminó la jornada con un rendimiento positivo de +0.27%. Los sectores del índice con los resultados más positivos fueron Productos de Consumo no Básicos (+0.57%) y Bienes Inmobiliarios (+0.56%). Del mismo modo, los valores con los resultados más alcistas fueron Empresas La Polar SA (+1.68%) y Coca-Cola Emboncor SA (+1.45%).

Colombia: El índice COLCAP cerró la sesión con resultados positivos de +0.97%. Los sectores con rendimientos al alza fueron Energía (+1.79%) y Servicios de Telecomunicaciones (+1.78%). Además, las acciones con rendimientos más altos fueron Inversiones Promigas SA (+2.96%) y Cementos Argos SA (+2.89%).

México: El índice IPC de México cerró la jornada de hoy con un rendimiento positivo de +0.02%. Los sectores del índice que generaron los resultados más positivos fueron No Clasificados (+1.31%) e Industrial (+1.23%). Finalmente, las acciones con los rendimientos más altos fueron Grupo Aeroportuario del Pacífico (+2.19%) y Grupo Financiero Inbursa (+2.17%).

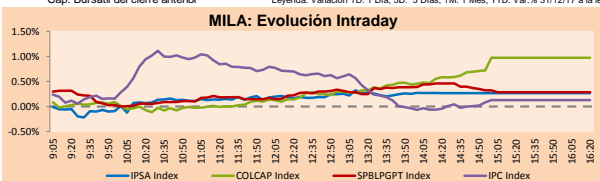

Fuente: Bloomberg

| Monedas | Precio | 1D* | 5D* | 30 D* | YTD* |
|-------------------------|----------|-------|-------|--------|--------|
| ▲ Nuevo Sol (PEN) | 3,2350 | 0.45% | 0.40% | 0.38% | -0.09% |
| ▲ Peso Chileno (CLP) | 602.790 | 1.14% | 1.06% | -0.82% | -2.06% |
| ▲ Peso Colombiano (COP) | 2,814.05 | 2.01% | 3.26% | -0.96% | -5.79% |
| ▲ Peso Mexicano (MXN) | 18.943 | 2.23% | 5.17% | 2.25% | -3.64% |

*Leyenda: Variación 1D: 1 Día; 5D: 5 Días; 1M: 1 Mes; YTD: Var. % 31/12/17 a la fecha

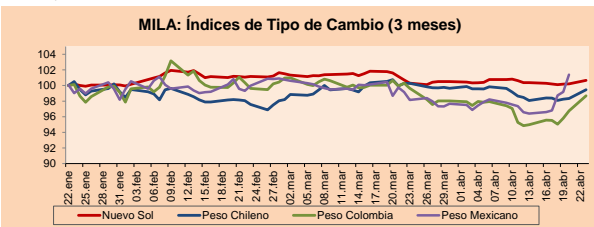
Base: 22/01/18=100
Fuente: Bloomberg

| Renta Fija | Instrumento | Moneda | Precio | Bid Yield (%) | Ask Yield (%) | Duración |
|------------|-----------------------|--------|---------|---------------|---------------|----------|
| ▼ | PERU 7.125 03/30/19 | USD | 104.29 | 2.52 | 2.35 | 0.90 |
| ▼ | PERU 7.35 07/21/25 | USD | 123.46 | 3.66 | 3.61 | 5.75 |
| ▼ | PERU 4.125 08/25/27 | USD | 103.428 | 3.71 | 3.67 | 7.72 |
| ▼ | PERU 8.75 11/21/33 | USD | 148.128 | 4.45 | 4.42 | 9.60 |
| ▼ | PERU 6.55 03/14/37 | USD | 127.035 | 4.44 | 4.41 | 11.38 |
| ▼ | PERU 5.625 11/18/2050 | USD | 118.425 | 4.55 | 4.52 | 15.99 |
| ▼ | CHILE 2.25 10/30/22 | USD | 96.702 | 3.32 | 3.25 | 4.21 |
| ▼ | CHILE 3.875 08/05/20 | USD | 101.989 | 3.00 | 2.93 | 2.16 |
| ▼ | COLOM 7.375 03/18/19 | USD | 104.11 | 2.78 | 2.63 | 0.87 |
| ▼ | COLOM 11.75 02/25/20 | USD | 115.068 | 3.31 | 3.12 | 1.67 |
| ▼ | COLOM 11.85 03/09/28 | USD | 161.963 | 4.17 | 4.11 | 6.75 |
| ▼ | COLOM 10.375 01/28/33 | USD | 158.255 | 4.86 | 4.77 | 8.94 |
| ▼ | COLOM 7.375 09/18/37 | USD | 127.707 | 5.13 | 5.09 | 11.33 |
| ▼ | COLOM 6.125 01/18/41 | USD | 114.048 | 5.10 | 5.06 | 12.77 |
| ▼ | MEX 4 10/02/23 | USD | 101.71 | 3.67 | 3.63 | 4.87 |
| ▼ | MEX5.55 01/45 | USD | 106.533 | 5.115 | 5.083 | 14.17 |

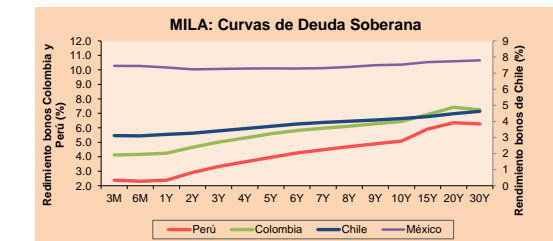

Fuente: Bloomberg

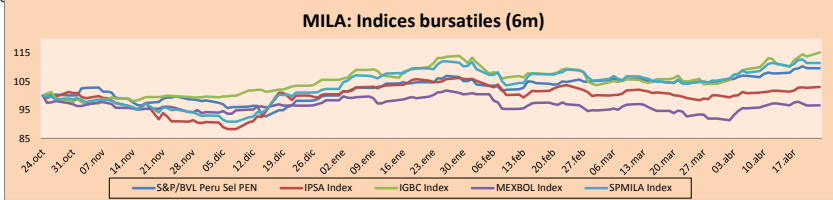
Base: 25/10/17=100
Fuente: Bloomberg

| ETFs | Mon. | Cierre | 1D | 5D | 30 D | YTD | Bolsa |
|--|------|--------|--------|--------|--------|--------|-----------|
| ▼ iShares MSCI All Peru Capped | USD | 44.44 | -0.89% | 1.95% | 6.44% | 8.44% | NYSE Arca |
| ▼ iShares MSCI Chile Capped | USD | 54.72 | -1.01% | 0.37% | 6.56% | 4.91% | Cboe |
| ▼ Global X MSCI Colombia | USD | 15.95 | -0.81% | 0.00% | 8.80% | 10.48% | NYSE Arca |
| ▼ iShares MSCI Mexico Capped | USD | 51.11 | -2.11% | -4.91% | 2.32% | 3.69% | NYSE Arca |
| ▼ iShares MSCI Emerging Markets | USD | 46.88 | -0.80% | -1.57% | -0.02% | -0.51% | NYSE Arca |
| ▼ Vanguard FTSE Emerging Markets | USD | 45.83 | -0.67% | -1.61% | 0.11% | 0.02% | NYSE Arca |
| ▼ iShares Core MSCI Emerging Markets | USD | 56.83 | -0.79% | -1.58% | 0.37% | -0.12% | NYSE Arca |
| ▼ iShares JP Morgan Emerging Markets Bonds | USD | 61.49 | -0.49% | -1.69% | 1.54% | 1.20% | Cboe |
| ▼ Morgan Stanley Emerging Markets Domestic | USD | 7.57 | -1.30% | -2.07% | -1.84% | 0.20% | New York |

MILA: Tasas de Referencia de Política Monetaria

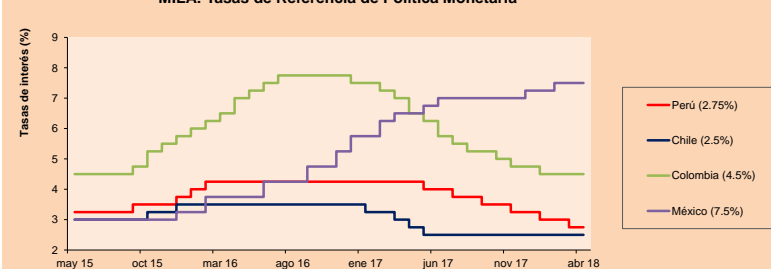

Fuente: Bloomberg

Coordinador Laboratorio de Mercado de Capitales: Economista Bruno Bellido

Apoyo: Lith Fernandez, Maria Pia Quijano, Jairo Trujillo, Mario Villar

email: pulsobursatil@ulima.edu.pe

facebook: www.facebook.com/pulsobursatil.ul

Teléfonos: 4376767 Anexos: 35340 - 35310.

PULSO BURSÁTIL

MUNDO

| Principales índices | Cierre | 1 D* | 5 D* | 1 M* | YTD* | Cap. Burs. (US\$ Mill.) |
|--------------------------------|-----------|--------|--------|--------|--------|-------------------------|
| ▼ Dow Jones (EEUU) | 24,448.69 | -0.06% | -0.51% | 3.89% | -1.09% | 6,682,186 |
| ▲ Standard & Poor's 500 (EEUU) | 2,670.29 | 0.01% | -0.28% | 3.17% | -0.12% | 23,608,276 |
| ▼ NASDAQ Composite (EEUU) | 7,128.60 | -0.25% | -0.39% | 1.94% | 3.26% | 11,233,011 |
| ▲ Stoxx EUROPE 600 (Europa) | 383.18 | 0.35% | 1.44% | 4.75% | -1.54% | 8,431,309 |
| ▲ DAX (Alemania) | 12,572.39 | 0.25% | 1.46% | 5.77% | -2.67% | 967,736 |
| ▲ FTSE 100 (Reino Unido) | 7,398.87 | 0.42% | 2.79% | 6.89% | -3.76% | 1,474,040 |
| ▲ CAC 40 (Francia) | 5,438.55 | 0.48% | 2.36% | 6.74% | 2.37% | 1,263,364 |
| ▲ IBEX 35 (España) | 9,922.00 | 0.38% | 1.60% | 5.63% | -1.21% | 514,584 |
| ▼ MSCI AC Asia Pacific Index | 172.65 | -0.92% | 0.10% | 1.08% | 0.01% | 14,860,326 |
| ▼ HANG SENG (Hong Kong) | 30,254.40 | -0.54% | -0.20% | -0.18% | 1.12% | 3,099,560 |
| ▼ SHANGHAI SE Comp. (China) | 3,068.01 | -0.11% | -1.37% | -2.89% | -7.23% | 5,004,003 |
| ▼ NIKKEI 225 (Japón) | 22,088.04 | -0.33% | 1.16% | 7.13% | -2.97% | 3,564,196 |
| ▲ BOVESPA (Brasil) | 85,602.50 | 0.06% | 3.31% | 1.45% | 12.04% | 771,619 |
| ▼ Merval (Argentina) | 30,941.08 | -0.71% | -0.22% | 2.91% | -1.65% | 136,830 |

*Leyenda: Variación 1D: 1 Día; 5D: 5 Días; 1M: 1 Mes; YTD: Var. % 31/12/17 a la fecha

Mercado Evolución Intraday (var %)

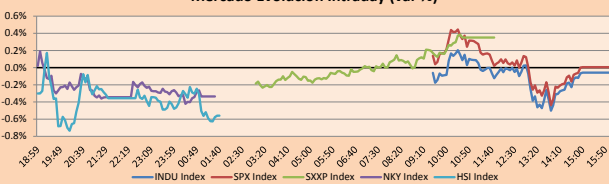

Fuente: Bloomberg

| Monedas | Precio | 1 D* | 5 D* | 1 M* | YTD* |
|--------------------|----------|--------|--------|--------|--------|
| ▼ Euro | 1.2209 | -0.64% | -1.38% | -1.17% | 1.70% |
| ▲ Yen | 108.7100 | 0.98% | 1.48% | 3.79% | -3.53% |
| ▼ Libra Esterlina | 1.3940 | -0.43% | -2.78% | -1.36% | 3.16% |
| Yuan | 6.3170 | 0.33% | 0.65% | 0.02% | -2.92% |
| Dólar de Hong Kong | 7.8421 | -0.02% | -0.10% | -0.05% | 0.36% |
| Real Brasileño | 3.4526 | 1.16% | 0.97% | 4.23% | 4.36% |
| Peso Argentino | 20.2593 | 0.30% | 0.20% | 0.36% | 8.79% |

*Leyenda: Variación 1D: 1 Día; 5D: 5 Días; 1M: 1 Mes; YTD: Var. % 31/12/17 a la fecha

Índices de Tipo de Cambio (3 meses)

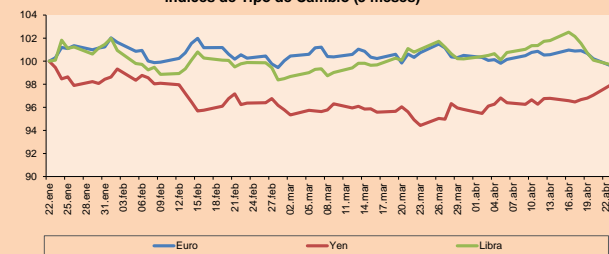

Base: 22/01/18=100

Fuente: Bloomberg

| Commodities | Precio | 1 D* | 5 D* | 1 M* | YTD* |
|-------------------------------------|-----------|--------|--------|---------|---------|
| ▼ Oro (US\$ Oz. T) (LME) | 1,324.86 | -0.80% | -1.57% | -1.66% | 1.67% |
| ▼ Plata (US\$ Oz. T) (LME) | 16.62 | -2.89% | -0.28% | 0.37% | -1.86% |
| ▼ Cobre (US\$ TM) (LME) | 6,951.00 | 0.00% | 1.09% | 5.04% | -3.55% |
| ▼ Zinc (US\$ TM) (LME) | 3,224.50 | 0.00% | 3.19% | 0.31% | -3.39% |
| ▲ Petróleo WTI (US\$ Barril) (NYM) | 68.92 | 0.76% | 4.11% | 4.89% | 14.75% |
| ▼ Estaño (US\$ TM) (LME) | 22,045.00 | 0.00% | 4.53% | 5.76% | 9.70% |
| ▼ Plomo (US\$ TM) (LME) | 2,356.75 | 0.00% | -0.79% | 0.74% | -5.15% |
| ▼ Molibdeno (US\$ TM) (LME) | 24,878.00 | 0.00% | 0.02% | 11.18% | 59.09% |
| ▼ Azúcar #11 (US\$ Libra) (NYB-ICE) | 11.40 | -3.96% | -6.33% | -10.66% | -24.20% |
| ▼ Cacao (US\$ TM) (NYB-ICE) | 2,726.00 | -0.11% | 0.81% | 3.18% | 43.40% |
| ▲ Café Arábica (US\$ TM) (NYB-ICE) | 118.95 | 1.06% | 2.06% | -0.38% | -9.16% |

*Leyenda: Variación 1D: 1 Día; 5D: 5 Días; 1M: 1 Mes; YTD: Var. % 31/12/17 a la fecha

Índices de Metales principales (3 meses)

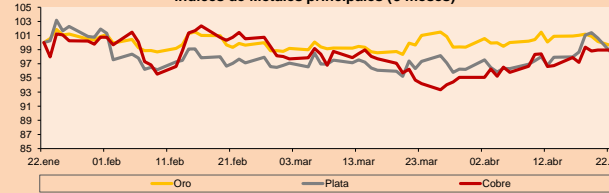

Base: 22/01/18=100

Fuente: Bloomberg

Renta Variable

Wall Street (Acciones del S&P 500)

| Más subiero | Mon. | Precio | ▲ % | Bolsa | Más bajaron | Mon. | Precio | ▼ % | Bolsa |
|-------------|------|--------|------|-----------|-------------|------|--------|--------|-----------|
| MAT UW | USD | 13.78 | 6.33 | NASDAQ GS | PFG UN | USD | 61.46 | -11.93 | NASDAQ GS |
| HBI UN | USD | 18.22 | 5.87 | New York | ARNC UN | USD | 22.05 | -5.20 | New York |
| ALK UN | USD | 69.11 | 5.69 | New York | MNK UN | USD | 13.07 | -5.01 | New York |
| FLR UN | USD | 61.48 | 4.95 | New York | XEL UN | USD | 45.3 | -5.01 | NASDAQ GS |

Europa (Acciones del STOXX EUROPE 600)

| Más subiero Mon. | | | Precio | ▲ % | Bolsa | Más bajaron Mon. | | | Precio | ▼ % | Bolsa |
|------------------|-----|--|--------|-------|--------------|------------------|-----|--|--------|-------|-------------|
| ROR LN | GBP | | 331.6 | 10.94 | Londres | SESG FP | EUR | | 11.68 | -8.03 | EN Paris |
| ALFA SS | SEK | | 222.3 | 6.36 | Stockholm | AAV LN | GBP | | 135.4 | -7.64 | Londres |
| PHIA NA | EUR | | 34.75 | 5.53 | EN Amsterdam | NHY NO | NOK | | 50.72 | -4.73 | Oslo |
| TEMN SE | CHF | | 125.5 | 5.46 | SIX Swiss Ex | ONTEX BB | EUR | | 19.9 | -4.60 | EN Brussels |

Panorama Mundial:

Estados Unidos:

El mercado de valor estadounidense finalizó la jornada con resultados negativos, debido a que las señales de la suave demanda de teléfonos inteligentes afectaron las acciones de tecnología y un aumento en los rendimientos de los bonos afectó la demanda de acciones, lo que contrarrestó el optimismo sobre las ganancias. En mayor detalle, las acciones tecnológicas fueron un lastre para los tres principales índices de Estados Unidos antes de una gran semana de ganancias para el sector. Las acciones de Chipmaker cayeron luego de que el fabricante de chips más grande del mundo, Taiwan Semiconductor Manufacturing, redujera su meta de ingresos para todo el año debido a una menor demanda de teléfonos inteligentes. Por el lado de renta fija, los precios de los bonos del tesoro estadounidense cayeron el lunes, con el rendimiento a 10 años alcanzando su nivel más alto en cuatro años en medio de las preocupaciones sobre la creciente oferta de deuda pública y la aceleración de la inflación a medida que suben los precios del petróleo y los productos básicos. En otras noticias, las acciones de la empresa de aluminio cayeron cuando Estados Unidos abrió la puerta a las sanciones para el gigante ruso del aluminio United Company Rusal, Alcoa cala un 13.9% y Arconic baja un 4.8%, lo que lo convierte en el mayor perdedor en el S&P 500.

Europa:

El mercado de valores europeo finalizó la jornada de hoy con resultados positivos entre sus principales índices, marcando así el cierre más alto que han tenido sus acciones en las últimas 10 semanas. Estas se vieron afectadas positivamente por las acciones de compañías bancarias y de seguros, las cuales se beneficiaron del alza en los rendimientos de los bonos de la eurozona, los que siguieron los movimientos de los rendimientos de los bonos del tesoro americano a 10 años. Por su parte, el índice de referencia del Reino Unido, el FTSE 100, creció por quinta sesión consecutiva, marcando su racha más larga de crecimientos desde inicios de marzo. En noticias macroeconómicas, los inversionistas observaron los reportes preliminares del indicador PMI sobre manufactura y servicios de la eurozona, en los que se observó que tanto Francia como Alemania superaron fuertemente las expectativas. Estos reportes llegaron después de que el presidente del Banco Central Europeo, Mario Draghi, dijera el viernes que el ciclo de crecimiento económico podría haber alcanzado su punto máximo, por lo que los inversionistas se encuentran a la espera de lo que anunciará el banco central sobre la continuación de las medidas de flexibilización cuantitativa este jueves.

Asia:

El mercado de valores asiático cerró la sesión con resultados mixtos entre sus principales índices. El índice Shenzhen cerró en -0.08% arrastrado básicamente por el sector tecnológico, puesto que la directriz del gobierno estadounidense que prohíbe a compañías americanas vender productos al gigante chino de telecomunicaciones ZTE no solo han afectado el precio de sus acciones, las cuales hoy cerraron en -1.92%, sino que también ha arrastrado el sector tecnológico en los mercados mundiales. Es así como el gigante asiático Taiwan Semiconductor continuó con rendimientos a la baja desde el viernes de la anterior semana, cerrando la sesión con -1.09%. Por su parte, El volumen de negociación en China y Hong Kong se está contrayendo debido a que muchos inversionistas están a la expectativa de las tensiones comerciales. El índice de Hong Kong HSI cayó -0.54%, mientras que el Nikkei cerró en -0.33%. En cuanto a Japón, su Banco Central Tiene previsto incrementar los impuestos de 8% a 10% en octubre del 2019, cree que el país puede soportar un incremento en el impuesto de las ventas para el próximo año y así evitar la desaceleración de su economía, aunque piensa excluir a los alimentos de esta alza. En otras noticias, Donald Trump instará a Corea del Norte a actuar rápidamente para desmantelar su arsenal nuclear cuando se reúna con el líder norcoreano Kim Jong Un.

| ETFs | Mon. | Cierre | 1D | 5D | 30 D | YTD | Bolsa |
|------------------------------|------|--------|--------|--------|---------|---------|-----------|
| SPDR S&P 500 ETF TRUST | USD | 266.57 | -0.02% | -0.28% | 3.30% | 0.29% | NYSE Arca |
| ISHARES MSCI EMERGING MARKET | USD | 46.88 | -0.80% | -1.57% | -0.02% | -0.51% | NYSE Arca |
| ISHARES IBOXX USD HIGH YIELD | USD | 85.66 | -0.27% | -0.88% | 1.28% | -0.62% | NYSE Arca |
| FINANCIAL SELECT SECTOR SPDR | USD | 27.85 | -0.11% | 0.98% | 3.84% | 0.15% | NYSE Arca |
| VANECK VECTORS GOLD MINERS E | USD | 22.41 | -1.32% | -1.71% | 1.31% | -3.57% | NYSE Arca |
| ISHARES RUSSELL 2000 ETF | USD | 155.32 | -0.15% | -0.03% | 3.51% | 2.1% | NYSE Arca |
| SPDR GOLD SHARES | USD | 125.62 | -0.80% | -1.57% | -1.56% | 1.59% | NYSE Arca |
| ISHARES 20+ YEAR TREASURY BO | USD | 118.49 | 0.03% | -2.03% | -1.19% | -6.01% | NASDAQ GM |
| POWERSHARES QQQ TRUST SERIES | USD | 161.89 | -0.25% | -0.44% | 2.13% | 4.01% | NASDAQ GM |
| ISHARES NASDAQ BIOTECHNOLOGY | USD | 104.79 | -0.16% | -0.43% | -0.47% | -1.85% | NASDAQ GM |
| ENERGY SELECT SECTOR SPDR | USD | 73.75 | 0.61% | 2.23% | 10.45% | 2.79% | NYSE Arca |
| PROSHARES ULTRA VIX ST FUTUR | USD | 15.32 | -1.67% | -3.95% | -24.31% | 50.05% | NYSE Arca |
| UNITED STATES OIL FUND LP | USD | 13.92 | 1.24% | 0.04% | 4.82% | 15.90% | NYSE Arca |
| ISHARES MSCI BRAZIL ETP | USD | 42.6 | -1.06% | 1.72% | -2.87% | 5.32% | NYSE Arca |
| SPDR S&P OIL & GAS EXP & PR | USD | 39.12 | 0.67% | 3.90% | 12.74% | 5.42% | NYSE Arca |
| UTILITIES SELECT SECTOR SPDR | USD | 50.33 | 0.06% | -0.28% | 2.59% | -3.72% | NYSE Arca |
| ISHARES US REAL ESTATE ETF | USD | 73.98 | 0.07% | -1.11% | 1.48% | -7.92% | NYSE Arca |
| SPDR S&P BIOTECH ETF | USD | 88.06 | -0.98% | -0.94% | -0.61% | 3.82% | NYSE Arca |
| ISHARES IBOXX INVESTMENT GRA | USD | 115.42 | -0.04% | -1.33% | 0.03% | -4.25% | NYSE Arca |
| ISHARES JP MORGAN USD EMERG | USD | 110.88 | -0.24% | -1.24% | 0.14% | -3.63% | NASDAQ GM |
| REAL ESTATE SELECT SECT SPDR | USD | 30.28 | 0.20% | -1.30% | 0.70% | -7.53% | NYSE Arca |
| ISHARES CHINA LARGE-CAP ETP | USD | 46.39 | -0.06% | -1.32% | 0.91% | 0.48% | NYSE Arca |
| CONSUMER STAPLES SPDR | USD | 50.43 | -0.12% | -5.14% | -0.85% | -10.86% | NYSE Arca |
| VANECK VECTORS JUNIOR GOLD M | USD | 32.81 | -2.03% | -1.94% | 0.09% | -3.87% | NYSE Arca |
| SPDR BBG BARC HIGH YIELD BND | USD | 35.88 | -0.31% | -0.91% | 1.15% | -1.00% | NYSE Arca |
| VANGUARD REAL ESTATE ETF | USD | 73.99 | -0.08% | -1.50% | 1.91% | -9.97% | NYSE Arca |

Curva de Rendimiento BonosTesorero EEUU (%)

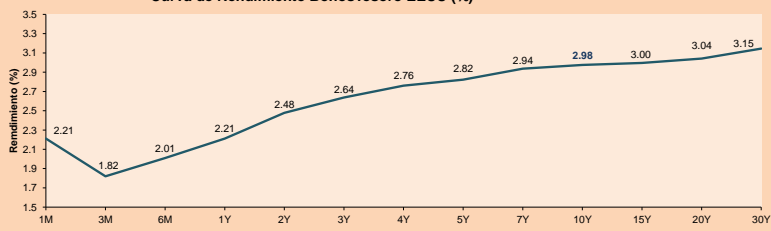

Fuente: Bloomberg

Coordinador Laboratorio de Mercado de Capitales: Economista Bruno Bellido

Apoyo: Lith Fernandez, Maria Pia Quijano, Jairo Trujillo, Mario Villar

email: pulsobursatil@ulima.edu.pe

facebook: www.facebook.com/pulsobursatil.ul

Teléfonos: 4376767 Anexos: 35340 - 35310

El Contenido del presente documento es únicamente informativo. Los datos y opiniones expresados no deben ser interpretados como recomendaciones para la toma de decisiones futuras. Bajo ninguna circunstancia, el Laboratorio de Mercado de Capitales de la Universidad de Lima se hará responsable por el uso de lo expresado en este documento

PULSO BURSÁTIL

LIMA

Acciones

| | Valor | Moneda | Precio | 1D* | 5D* | 30D* | YTD* | Frecuencia | Volumen (US\$) | Beta | Dividend Yield (%) | Price Earning | Capitalización Bursátil (M US\$) | Sector Económico* | Participación Índice |
|---|---------------|--------|--------|--------|--------|---------|---------|------------|----------------|------|--------------------|---------------|----------------------------------|----------------------|----------------------|
| ▲ | ALICORC1 PE** | S/. | 11.60 | 0.43% | 4.98% | 5.26% | 11.72% | 105.88% | 963,562 | 0.91 | 2.07 | 21.86 | 3,058.28 | Industrial | 3.53% |
| | ATACOB1 PE** | S/. | 0.60 | 0.00% | 5.26% | -4.76% | -11.76% | 100.00% | 33,543 | 1.90 | 0.00 | - | 207.44 | Mineras | 1.02% |
| - | BACKUS11 PE** | S/. | 20.10 | 0.00% | -0.50% | 1.63% | 12.25% | 76.47% | 8,596 | 0.38 | 5.06 | 4.92 | 8,294.76 | Industriales | 0.82% |
| ▲ | BAP PE** | US\$ | 231.70 | 0.48% | 2.93% | 7.62% | 13.57% | 100.00% | 134,334 | 1.07 | 3.99 | - | 18,480.62 | Diversas | 5.82% |
| ▼ | BVN PE** | US\$ | 16.45 | -0.30% | 0.18% | 10.31% | 16.72% | 94.12% | 132,176 | 1.40 | 0.35 | - | 4,534.19 | Mineras | 5.88% |
| ▼ | CASAGRC1 PE** | S/. | 5.60 | -0.88% | 1.82% | 1.82% | -9.53% | 100.00% | 1,731 | 0.69 | 7.21 | 14.96 | 145.82 | Agrario | 1.31% |
| | CONTINC1 PE** | S/. | 4.45 | 2.30% | 4.29% | 8.22% | 11.08% | 94.12% | 13,099 | 0.73 | 3.51 | 16.02 | 6,717.12 | Bancos y Financieras | 2.85% |
| ▼ | CORARE11 PE** | S/. | 0.80 | -2.44% | 3.90% | 8.25% | 14.29% | 100.00% | 29,675 | 1.29 | 5.36 | 6.86 | 329.20 | Industriales | 1.72% |
| - | CPACASC1 PE** | S/. | 7.90 | 0.00% | 0.00% | -1.86% | -3.07% | 100.00% | 22,744 | 0.62 | 4.43 | 37.28 | 1,043.79 | Industriales | 2.38% |
| - | CVERDEC1 PE** | US\$ | 29.00 | 0.00% | 1.75% | 0.10% | -0.40% | 105.88% | 28,087 | 1.22 | 1.97 | 41.07 | 10,151.62 | Mineras | 5.25% |
| - | ENGEPEC1 PE** | S/. | 1.72 | 0.00% | -1.38% | -12.73% | -11.84% | 52.94% | 2,837 | 0.88 | 0.00 | 11.32 | 1,538.24 | Servicios Públicos | 1.44% |
| ▲ | ENDISPC1** | S/. | 5.90 | 1.72% | 6.27% | 5.53% | 7.59% | 52.94% | 21,194 | 0.75 | 3.64 | 10.99 | 1,164.61 | Servicios Públicos | 0.98% |
| ▼ | FERREYC1 PE** | S/. | 2.55 | -0.39% | 5.33% | 5.33% | 5.33% | 100.00% | 129,274 | 1.03 | 5.31 | 9.54 | 799.55 | Diversas | 4.90% |
| ▼ | GRAMONC1 PE** | S/. | 2.30 | -0.43% | -4.96% | 40.24% | 22.99% | 100.00% | 81,052 | 0.92 | 0.00 | 13.92 | 469.28 | Diversas | 4.05% |
| ▲ | IFS PE** | US\$ | 42.50 | 0.95% | 5.79% | 7.37% | 14.06% | 94.12% | 75,403 | 0.63 | 3.29 | 17.68 | 4,807.21 | Diversas | 7.22% |
| ▲ | INRETC1 PE** | US\$ | 24.20 | 0.83% | 5.22% | 6.61% | 15.24% | 100.00% | 19,054 | 1.00 | 0.80 | 27.81 | 2,487.94 | Diversas | 5.28% |
| - | LUSURC1 PE** | S/. | 12.15 | 0.00% | 2.17% | 3.11% | 1.83% | 100.00% | 8,086 | 0.47 | 5.19 | 12.65 | 1,828.89 | Servicios Públicos | 1.81% |
| - | MILPOC1 PE** | S/. | 5.30 | 0.00% | 6.21% | 1.73% | 15.22% | 94.12% | 5,539 | 1.43 | 16.17 | 9.36 | 2,166.50 | Mineras | 1.56% |
| - | MINSUR11 PE** | S/. | 1.80 | 0.00% | 7.14% | 4.65% | 0.00% | 52.94% | 106,116 | 1.30 | 0.00 | 19.88 | 1,604.14 | Mineras | 3.09% |
| ▼ | PML PE** | US\$ | 0.27 | -2.87% | 0.74% | 6.27% | -15.31% | 100.00% | 30,135 | 1.60 | 0.00 | - | 70.62 | Mineras | 2.12% |
| ▼ | RELAPAC1 PE** | S/. | 0.30 | -3.23% | -1.64% | -5.36% | -3.23% | 100.00% | 7,450 | 1.57 | 0.00 | 4.13 | 327.81 | Industriales | 2.12% |
| ▼ | SCCO PE** | US\$ | 55.80 | -0.18% | 0.32% | 2.48% | 18.09% | 100.00% | 20,097 | 1.45 | 1.45 | 28.40 | 43,134.99 | Mineras | 2.14% |
| - | SIDERC1 PE** | S/. | 0.60 | 0.00% | 7.14% | 25.00% | 25.00% | 94.12% | 87,606 | 1.41 | 0.00 | 5.47 | 227.74 | Industriales | 1.43% |
| ▼ | TV PE** | US\$ | 0.96 | -3.03% | -1.03% | -4.00% | -20.00% | 100.00% | 319,453 | 1.70 | 0.00 | - | 795.38 | Mineras | 2.93% |
| ▼ | UNACEMC1 PE** | S/. | 2.89 | -1.70% | 0.35% | -4.93% | -3.25% | 100.00% | 5,704 | 0.70 | 1.80 | 19.77 | 1,470.91 | Industriales | 3.00% |
| ▼ | VOLCABC1 PE** | S/. | 1.16 | -1.69% | 1.75% | -4.92% | -12.12% | 100.00% | 219,494 | 1.41 | 1.18 | - | 2,688.72 | Mineras | 5.90% |

Cantidad de Acciones: 26

Fuente: Bloomberg, Economática

* Bloomberg Industry Classification System

** Se utiliza el PER de la bolsa y moneda de origen del instrumento

*Leyenda: Variación 1D: 1 Día; 5D: 5 Días; 1M: 1 Mes; YTD: Var.% 31/12/17 a la fecha

Índices Sectoriales

| | Cierre | 1D* | 5D* | 30D* | YTD* | Beta |
|---|-----------------------------|----------|--------|--------|--------|------|
| ▼ | Índice Minero | 384.09 | -0.09% | 1.05% | 2.93% | 1.13 |
| ▲ | Índice de Consumo | 1,009.69 | 0.54% | 4.02% | 4.87% | 0.53 |
| ▲ | Índice Industrial | 248.21 | -0.64% | 1.15% | 5.57% | 0.86 |
| ▲ | Índice Bancos y Financieras | 1,204.31 | 0.97% | 3.34% | 7.56% | 1.23 |
| ▼ | Índice de Construcción | 276.41 | -0.69% | -0.86% | 5.93% | 0.72 |
| ▲ | Índice Servicios | 399.25 | 0.33% | 1.02% | -2.57% | 0.59 |
| ▼ | Índice Juniors | 37.91 | -1.20% | 0.32% | 8.13% | 0.70 |
| ▲ | Índice Eléctricas | 389.77 | 0.33% | 1.02% | -2.57% | 0.59 |

*Leyenda: Variación 1D: 1 Día; 5D: 5 Días; 1M: 1 Mes; YTD: Var.% 31/12/17 a la fecha

Correlación Rend. Índice Minero vs Índice de Metales de Londres (3 meses)

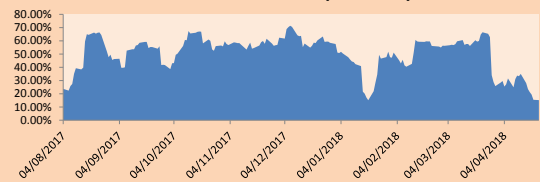

Índices (6 meses)

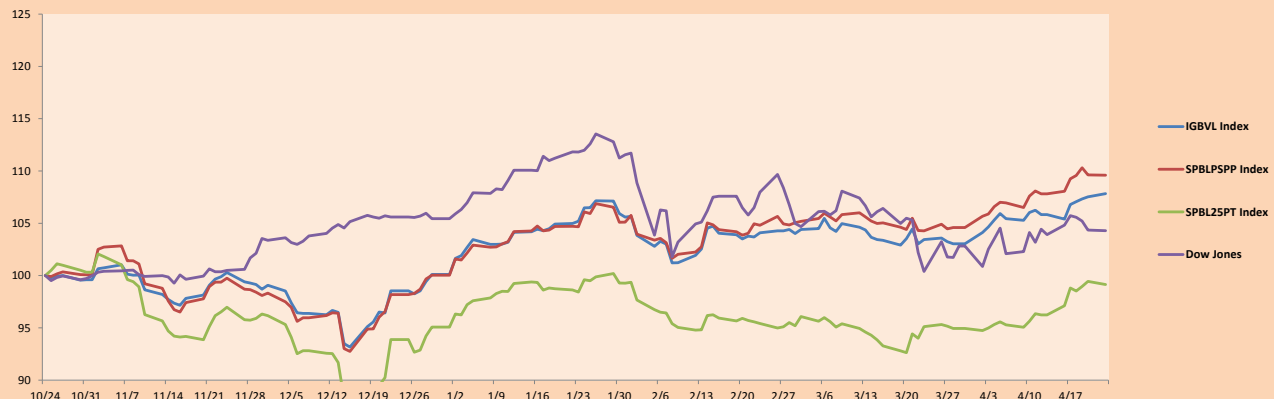

Base: 24/10/17=100

Fuente: Bloomberg

Coordinador Laboratorio de Mercado de Capitales: Economista Bruno Bellido

Apoyo: Lith Fernandez, Maria Pia Quijano, Jairo Trujillo, Mario Villar

email: pulsobursatil@ulima.edu.pe

facebook: www.facebook.com/pulsobursatil.ul

Teléfonos: 4376767 Anexos: 35340 - 35310.

El Contenido del presente documento es únicamente informativo. Los datos y opiniones expresados no deben ser interpretados como recomendaciones para la toma de decisiones futuras. Bajo ninguna circunstancia, el Laboratorio de Mercado de Capitales de la Universidad de Lima se hará responsable por el uso de lo expresado en este documento.

PULSO BURSÁTIL

RATING SOBERANO

CLASIFICACIONES DE RIESGO

| Moody's | S&P | Fitch | Prime |
|---------|------|-------|---|
| Aaa | AAA | AAA | |
| Aa1 | AA+ | AA+ | Alto Grado |
| Aa2 | AA | AA | |
| Aa3 | AA- | AA- | |
| A1 | A+ | A+ | Grado Alto Medio |
| A2 | A | A | |
| A3 | A- | A- | |
| Baa1 | BBB+ | BBB+ | Grado Bajo Medio |
| Baa2 | BBB | BBB | |
| Baa3 | BBB- | BBB- | |
| Ba1 | BB+ | BB+ | Sin Grado de Inversión Especulativo |
| Ba2 | BB | BB | |
| Ba3 | BB- | BB- | |
| B1 | B+ | B+ | Altamente Especulativo |
| B2 | B | B | |
| B3 | B- | B- | |
| Caa1 | CCC+ | | |
| Caa2 | CCC | | Riesgo Sustancial Extremadamente Especulativo |
| Caa3 | CCC- | CCC | |
| Ca | CC | | Poca esperanzas de Pago |
| C | C | | |
| | D | DDD | Impago |
| | | DD | |
| | | D | |

Fuente: Bloomberg

| Rating Crédito Latinoamérica | | | |
|------------------------------|---------|-------|------|
| Clasificadora de riesgo | | | |
| País | Moody's | Fitch | S&P |
| Perú | A3 | BBB+ | BBB+ |
| México | A3 | BBB+ | BBB+ |
| Venezuela | C | C | SD |
| Brazil | Ba2 | BB- | BB- |
| Colombia | Baa2 | BBB | BBB- |
| Chile | Aa3 | A | A+ |
| Argentina | B2 | B | B+ |
| Panamá | Baa2 | BBB | BBB |

Fuente: Bloomberg

Riesgo País Latinoamérica (pbs)

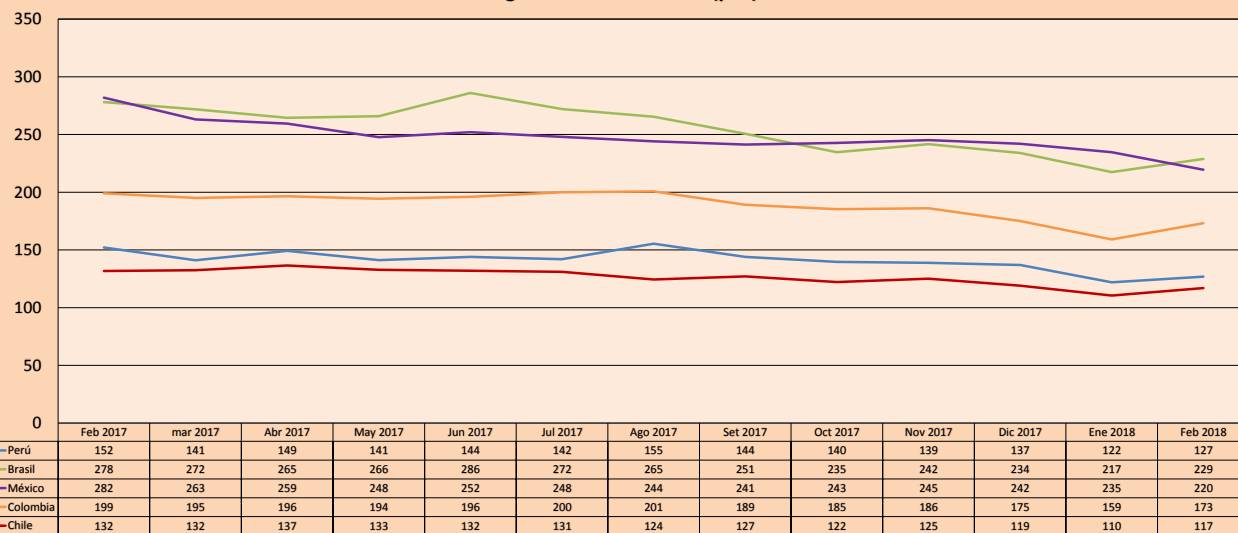

Fuente: Bloomberg

Coordinador Laboratorio de Mercado de Capitales: Economista Bruno Bellido

Apoyo: Lith Fernandez, Maria Pia Quijano, Jairo Trujillo, Mario Villar

email: pulsobursatil@ulima.edu.pe

facebook: www.facebook.com/pulsobursatil.ul

Teléfonos: 4376767 Anexos: 35340 - 35310.

El Contenido del presente documento es únicamente informativo. Los datos y opiniones expresados no deben ser interpretados como recomendaciones para la toma de decisiones futuras. Bajo ninguna circunstancia, el Laboratorio de Mercado de Capitales de la Universidad de Lima se hará responsable por el uso de lo expresado en este documento.