

PULSO BURSÁTIL

FACULTAD DE CIENCIAS EMPRESARIALES Y ECONÓMICAS
CARRERA DE ECONOMÍA
LABORATORIO DE MERCADO DE CAPITALES



MILA

Principales índices	Cierre	1 D	5 D	1 M	YTD	Cap. Burs. (US\$ bill)
▼ IPSA (Chile)	4,091.05	-0.59%	-1.37%	-15.91%	-2.06%	115.06
▼ IGPA (Chile)	20,624.79	-0.56%	-1.79%	-16.01%	-1.82%	137.19
▼ COLSCL (Colombia)	969.32	-0.06%	-1.95%	-2.56%	-8.47%	4.41
▼ COLCAP (Colombia)	1,203.80	-1.95%	-5.07%	-6.43%	-16.28%	70.74
▼ S&P/BVL (Perú)*	20,237.84	-0.55%	-6.67%	4.80%	-2.81%	97.86
▼ S&P/BVL SEL (Perú)	533.89	-0.48%	-6.94%	1.85%	-3.18%	87.67
▼ S&P/BVL LIMA 25	25,835.21	-0.68%	-8.34%	5.52%	2.53%	97.01
▼ IPC (México)	48,826.95	-1.28%	-1.93%	-0.20%	10.80%	308.89
▼ S&P MILA 40	473.08	-1.42%	-6.43%	-12.16%	-11.51%	227.57

* Cap. Bursátil del cierre anterior * Leyenda: Variación 1D: 1 Día; 5D: 5 Días; 1M: 1 Mes; YTD: Var.% 31/12/20 a la fecha

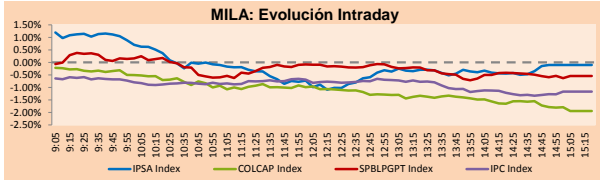

Fuente: Bloomberg

Monedas	Precio	1D*	5D*	30 D*	YTD*
▲ Sol (PEN)	3,823.4	0.33%	2.25%	0.92%	5.68%
▲ Peso Chileno (CLP)	734.350	0.67%	3.06%	3.13%	3.17%
▼ Peso Colombiano (COP)	3,734.90	-0.04%	1.87%	2.62%	8.90%
▲ Peso Mexicano (MXN)	19,902	0.17%	0.29%	0.38%	-0.06%

*Leyenda: Variación 1D: 1 Día; 5D: 5 Días; 1M: 1 Mes; YTD: Var.% 31/12/20 a la fecha

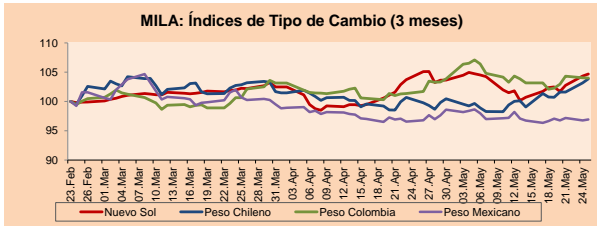

Base: 23/02/21=100
Fuente: Bloomberg

Renta Fija Instrumento	Moneda	Precio	Bid Yield (%)	Ask Yield (%)	Duración
PERU 7.35 07/21/25	USD	122.833	1.70	1.58	3.62
PERU 4.125 08/25/27	USD	110.774	2.31	2.22	5.57
PERU 8.75 11/21/33	USD	154.669	3.39	3.32	8.78
PERU 6.55 03/14/37	USD	134.715	3.67	3.61	10.37
PERU 5.625 11/18/2050	USD	131.411	3.86	3.82	16.49
CHILE 2.25 10/30/22	USD	102.51	0.62	0.34	1.41
CHILE 3.125 01/21/26	USD	108.126	1.36	1.27	4.34
CHILE 3.625 10/30/42	USD	103.864	3.39	3.35	15.37
COLOM 11.85 03/09/28	USD	159.161	2.52	2.20	5.19
COLOM 10.375 01/28/33	USD	148.444	4.99	4.77	7.64
COLOM 7.375 09/18/37	USD	129.614	4.78	4.71	10.42
COLOM 6.125 01/18/41	USD	116.185	4.87	4.81	12.07
MEX 4.10 02/23	USD	108.558	0.49	0.18	2.26
MEX5.55 01/45	USD	118.606	4.317	4.263	14.02

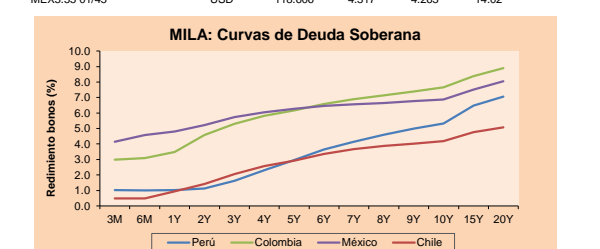

Fuente: Bloomberg

Lima, 25 de mayo de 2021

Renta Variable

Más subieron	Bolsa	Mon.	Precio	▲%
GRUPOARG CX	Colombia	COP	11300.00	6.60
SCCO PE	Peru	USD	76.97	5.84
BAP PE	Peru	USD	121.40	4.43
VOLCABC1 PE	Peru	PEN	0.71	4.41
FERREYC1 PE	Peru	PEN	1.91	4.37

Por Monto Negociado	Bolsa	Monto (US\$)
GMEXICOB MF	Mexico	63,744,483
AMXL MF	Mexico	30,745,638
GFNORTEO MF	Mexico	29,877,313
SQM CC	Chile	25,249,496
WALMEX* MF	Mexico	23,679,108

Más bajaron	Bolsa	Mon.	Precio	▼%
COLBUN CC	Chile	CLP	118.60	-8.77
CMPC CC	Chile	CLP	1995.4	-2.66
CENCOSUD CC	Chile	CLP	1481.00	-2.57
CENCOSHO CC	Chile	CLP	1326.1	-2.41
CHILE CC	Chile	CLP	78.91	-2.34

Por Volumen	Bolsa	Volumen
ITAUCORP CC	Chile	515,668,351
BSAN CC	Chile	288,965,019
CHILE CC	Chile	99,519,339
AMXL MF	Mexico	41,639,687
ENELCHIL CC	Chile	25,120,150

MILA

Perú: El Índice General de la BVL finalizó la sesión de hoy con un resultado negativo de -0.55%. El índice mantiene una tendencia positiva acumulada anual de -2.81% en moneda local, mientras que el rendimiento ajustado en dólares asciende a -8.03%. Luego, el S&P / BVL Perú SEL varió en -0.48% mientras que el S&P / BVL LIMA 25 en -0.68%. El spot PEN alcanzó 5 / 3,823.4. Titular: Matanza en Perú despierta recuerdos oscuros y afectas recuerdos

Chile: El índice IPSA culminó el día con un retorno negativo de -0.59%. El sector menos beneficiado de la jornada fueron Servicios Básicos (-0.25%) y el resto cerró sin cambios. La acción con el peor desempeño fue Aguas Andinas SA (-6.56%) y el resto cerró sin cambios. Titular: IPSA vuelve a las caídas en una jornada compleja para las Bolsas

Colombia: El índice COLCAP cerró el día de hoy con un retorno negativo de -0.39%. Los sectores menos beneficiados en la jornada fueron Materiales (-2.45%) y Finanzas (-0.32%). Las acciones con el peor desempeño fueron Grupo Argos SA (-4.68%) y Bancolombia SA (-1.09%). Titular: Creció el pesimismo de los consumidores colombianos

México: El índice IPC cerró el día con un rendimiento positivo de -0.51%. Los sectores menos beneficiados en la jornada fueron Materiales (-1.58%) y Servicios de Comunicación (-0.63%). Las acciones con el peor desempeño fueron Cemex SAB de CV (-4.16%) y America Móvil SAB de CV (-0.93%). Titular: Producción de crudo de Pemex en abril retrocedió 0.5 por ciento a su anual

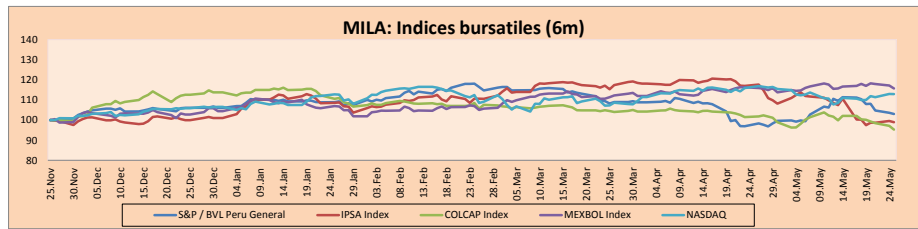

Base: 26/11/20=100
Fuente: Bloomberg

ETFs	Mon.	Cierre	1D	5D	30 D	YTD	Bolsa
▼ iShares MSCI All Peru Capped	USD	31.54	-1.38%	-6.74%	-0.94%	-9.05%	NYSE Arca
▼ iShares MSCI Chile Capped	USD	27.75	-2.15%	-4.34%	-19.05%	-8.14%	Cboe BZX
▼ Global X MSCI Colombia	USD	9.71	-0.89%	-3.90%	-3.81%	-14.52%	NYSE Arca
▲ iShares MSCI Mexico Capped	USD	47.16	-1.05%	-1.50%	-0.25%	9.70%	NYSE Arca
▲ iShares MSCI Emerging Markets	USD	54.11	0.99%	0.93%	-0.95%	4.72%	NYSE Arca
▲ Vanguard FTSE Emerging Markets	USD	54.11	1.05%	1.01%	-0.38%	5.99%	NYSE Arca
▲ iShares Core MSCI Emerging Markets	USD	65.67	0.97%	1.05%	-0.70%	5.85%	NYSE Arca
▲ iShares JP Morgan Emerging Markets Bonds	USD	64.175	0.98%	0.98%	0.62%	5.07%	Cboe BZX
▼ Morgan Stanley Emerging Markets Domestic	USD	6.16	-0.16%	0.16%	0.33%	-2.07%	New York

MILA: Tasas de Referencia de Política Monetaria

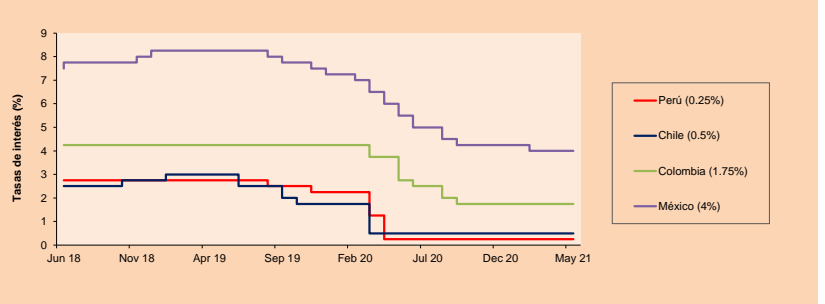

Fuente: Bloomberg

Coordinador Laboratorio de Mercado de Capitales: Economista Bruno Bellido
Apoyo: María Camarena, Alonso García, Adrían Paredés y Jairo Valverde
email: pulsobursatil@ulima.edu.pe
facebook: www.facebook.com/pulsobursatil.u

El contenido del presente documento es únicamente informativo. Los datos y opiniones expresados no deben ser interpretados como recomendaciones para la toma de decisiones futuras. Bajo ninguna circunstancia, el Laboratorio de Mercado de Capitales de la Universidad de Lima se hará responsable por el uso de lo expresado en este documento.

LIMA

Acciones

Valor	Moneda	Precio	1D*	5D*	30D*	YTD*	Frecuencia	Volumen (US\$)	Beta	Dividend Yield (%)	Price Earning	Capitalización Bursátil (M US\$)	Sector Económico*	Participación Índice
▼ ALICORC1 PE**	S/.	6.11	-0.06%	-1.95%	-2.56%	-8.47%	100.00%	2,035,203	0.78	4.09	11.53	1,365.45	Industrial	3.53%
▼ ATACOB1 PE**	S/.	0.11	-20.29%	-20.29%	-6.78%	-20.29%	65.00%	17,492	1.15	0.00	-	27.18	Mineras	1.02%
▼ BACKUS11 PE**	S/.	17.84	-0.34%	-10.80%	-3.57%	-11.46%	100.00%	100,592	0.71	1.97	8.61	6,715.01	Industriales	0.82%
▼ BAP PE**	US\$	130.22	-1.37%	-7.48%	8.52%	-18.92%	100.00%	1,994,023	1.32	6.76	-	12,290.47	Diversas	5.82%
▼ BVN PE**	US\$	11.31	-0.44%	-3.74%	12.20%	-5.75%	100.00%	2,412,803	1.21	0.00	-	3,112.08	Mineras	5.88%
▼ CASAGRC1 PE**	S/.	5.10	-7.10%	-13.56%	1.39%	7.37%	85.00%	63,252	0.92	4.43	3.76	112.36	Agrario	1.31%
▼ BBVAC1 PE**	S/.	1.99	-0.50%	-8.29%	-2.45%	-8.29%	85.00%	188,887	0.88	2.27	28.41	3,398.30	Bancos y Financieras	2.85%
▼ CORARE11 PE**	S/.	0.98	-2.97%	-15.52%	11.36%	10.11%	100.00%	126,603	1.18	9.85	3.14	376.86	Industriales	1.72%
▼ CPACASC1 PE**	S/.	5.30	-0.93%	-7.02%	2.71%	0.00%	100.00%	401,516	0.69	4.34	37.86	638.13	Industriales	2.38%
▼ CVERDEC1 PE**	US\$	18.00	-4.00%	-19.17%	-7.69%	-13.96%	100.00%	524,395	1.38	3.17	10.31	6,301.01	Mineras	5.25%
▼ ENGEPEC1 PE**	S/.	2.10	-2.33%	-7.89%	11.11%	5.00%	95.00%	32,497	0.72	9.40	12.84	1,559.18	Servicios Públicos	1.44%
▼ ENDISPC1**	S/.	4.50	-3.85%	-11.76%	12.50%	-16.67%	75.00%	102,783	0.77	3.79	10.12	751.57	Servicios Públicos	0.98%
▼ FERREYC1 PE**	S/.	1.74	-2.25%	-8.42%	1.16%	0.00%	100.00%	145,697	0.88	10.47	11.57	444.03	Diversas	4.90%
▼ AENZAC1 PE**	S/.	1.11	-2.63%	-11.20%	-14.62%	-36.21%	100.00%	87,878	0.70	0.00	-	253.13	Diversas	4.05%
▼ IFS PE**	US\$	26.72	-1.55%	-2.66%	0.26%	-13.64%	95.00%	226,884	1.11	2.88	15.39	3,084.76	Diversas	7.22%
▲ INRETC1 PE**	US\$	38.80	2.67%	-5.37%	12.46%	-1.02%	100.00%	2,468,629	1.00	1.75	81.23	3,988.92	Diversas	5.28%
▲ LUSURC1 PE**	S/.	11.00	-8.33%	-10.57%	-4.76%	-56.86%	65.00%	5,329	0.93	7.82	11.92	1,400.97	Servicios Públicos	1.81%
▼ MINSUR11 PE**	S/.	2.87	-1.03%	-9.75%	30.45%	55.14%	95.00%	71,872	0.98	0.00	5.72	2,164.10	Mineras	3.09%
▲ PML PE**	US\$	0.12	9.09%	-9.09%	0.00%	13.21%	80.00%	58,916	1.43	0.00	-	31.70	Mineras	2.12%
- RELAPAC1 PE**	S/.	0.11	0.00%	-9.32%	7.00%	55.07%	95.00%	33,316	1.07	0.00	2.85	232.82	Industriales	2.12%
▼ SCCO PE**	US\$	67.40	-1.06%	-12.08%	-5.72%	2.28%	100.00%	171,344	1.13	3.26	23.42	52,105.14	Mineras	2.14%
▼ SIDERC1 PE**	S/.	0.94	-2.08%	-11.32%	17.50%	10.59%	100.00%	13,971	1.00	23.88	7.53	218.30	Industriales	1.43%
- TV PE**	US\$	0.20	0.00%	-10.31%	35.14%	36.05%	100.00%	104,169	1.29	0.00	-	197.82	Mineras	2.93%
▼ UNACEMC1 PE**	S/.	1.45	-1.36%	-8.23%	12.40%	-6.45%	95.00%	154,975	0.95	1.79	31.76	689.51	Industriales	3.00%
▲ VOLCABC1 PE**	S/.	0.67	4.69%	-10.67%	0.00%	28.85%	100.00%	314,028	1.46	0.00	-	714.37	Mineras	5.90%
▼ NEXAPEC1 PE**	S/.	3.14	-1.88%	-7.65%	12.14%	10.95%	70.00%	54,263	1.14	0.00	24.56	1,085.72	Mineras	1.56%

Cantidad de Acciones: 26
Fuente: Bloomberg, Económica
* Bloomberg Industry Classification System
** Se utiliza el PER de la bolsa y moneda de origen del instrumento
*Leyenda: Variación 1D: 1 Día; 5D: 5 Días, 1M: 1 Mes; YTD: Var.% 31/12/20 a la fecha

Índices Sectoriales

	Cierre	1D*	5D*	30D*	YTD*	Beta
▼ S&P/BVLMining	424.25	-0.48%	-8.40%	1.97%	8.80%	1.18
▲ S&P/BVLConsumer	1,057.86	1.35%	-8.81%	4.90%	-2.83%	0.66
▼ S&P/BVLIndustrials	182.15	-1.61%	-8.11%	2.62%	-4.41%	0.68
▼ S&P/BVLFinancials	897.49	-1.07%	-5.10%	8.44%	-13.19%	1.12
▼ S&P/BVLConstruction	190.80	-1.36%	-7.96%	3.19%	-8.76%	0.67
▼ S&P/BVLPublicSvcs	550.23	-2.06%	-7.30%	5.37%	-10.40%	0.46
▼ S&P/BVLElectricUtil	537.16	-2.06%	-7.30%	5.37%	-10.40%	0.46

*Leyenda: Variación 1D: 1 Día; 5D: 5 Días, 1M: 1 Mes; YTD: Var.% 31/12/20 a la fecha

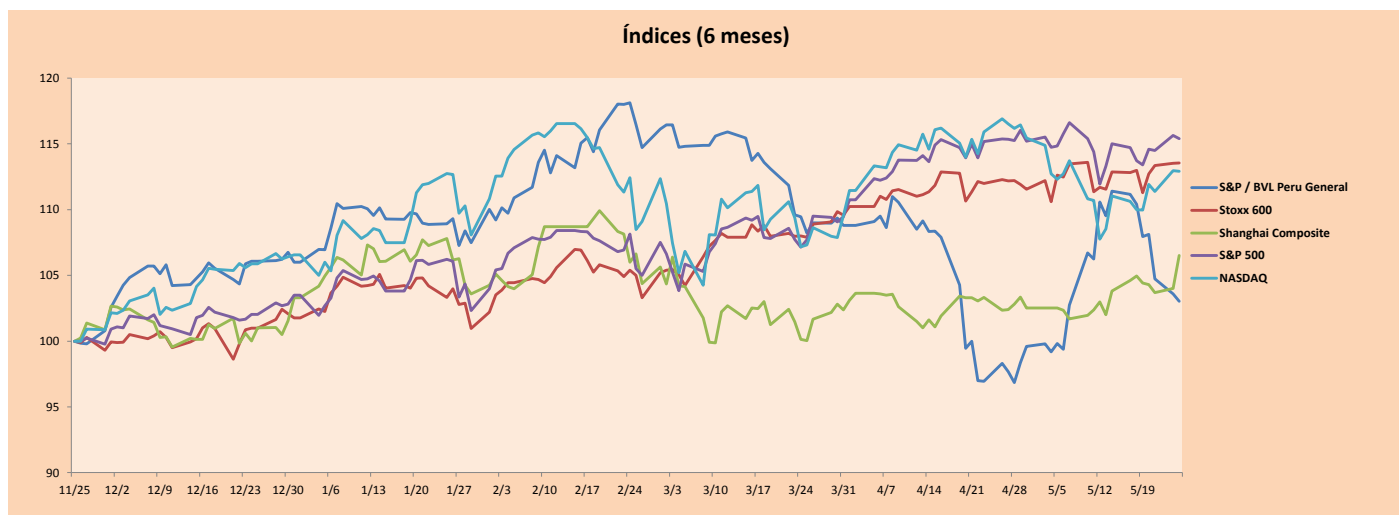
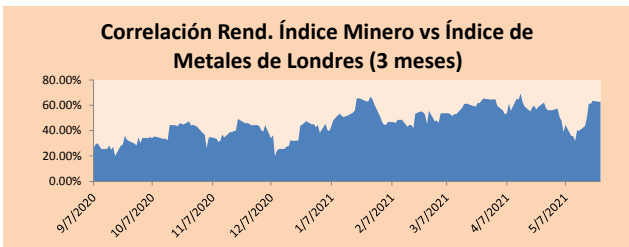

Base: 25/11/20=100
Fuente: Bloomberg

Coordinador Laboratorio de Mercado de Capitales: Economista Bruno Bellido
Apoyo: María Camarena, Alonso García, Adrian Paredes y Jairo Valverde
email: pulsobursatil@ulima.edu.pe
facebook: www.facebook.com/pulsobursatil.ul

El contenido del presente documento es únicamente informativo. Los datos y opiniones expresados no deben ser interpretados como recomendaciones para la toma de decisiones futuras. Bajo ninguna circunstancia, el Laboratorio de Mercado de Capitales de la Universidad de Lima se hará responsable por el uso de lo expresado en este documento.

RATING SOBERANO

CLASIFICACIONES DE RIESGO

Moody's	S&P	Fitch	
Aaa	AAA	AAA	Prime 62
Aa1	AA+	AA+	Alto Grado
Aa2	AA	AA	
Aa3	AA-	AA-	
A1	A+	A+	Grado Alto Medio
A2	A	A	
A3	A-	A-	
Baa1	BBB+	BBB+	Grado Bajo Medio
Baa2	BBB	BBB	
Baa3	BBB-	BBB-	
Ba1	BB+	BB+	Sin Grado de Inversión Especulativo
Ba2	BB	BB	
Ba3	BB-	BB-	
B1	B+	B+	Altamente Especulativo
B2	B	B	
B3	B-	B-	
Caa1	CCC+		Riesgo Sustancial Extremadamente Especulativo
Caa2	CCC		
Caa3	CCC-	CCC	
Ca	CC		Poca esperanzas de Pago
	C		
C	D	DDD	Impago
		DD	
		D	

Fuente: Bloomberg

Rating Crédito Latinoamérica			
Clasificadora de riesgo			
Pais	Moody's	Fitch	S&P
Perú	A3	BBB+	BBB+
México	Baa1	BBB-	BBB
Venezuela	C	WD	SD
Brazil	Ba2	BB-	BB-
Colombia	Baa2	BBB-	BB+
Chile	A1	A-	A
Argentina	Ca	WD	CCC+
Panamá	Baa2	BBB-	BBB

Fuente: Bloomberg

Riesgo País Latinoamérica (pbs)

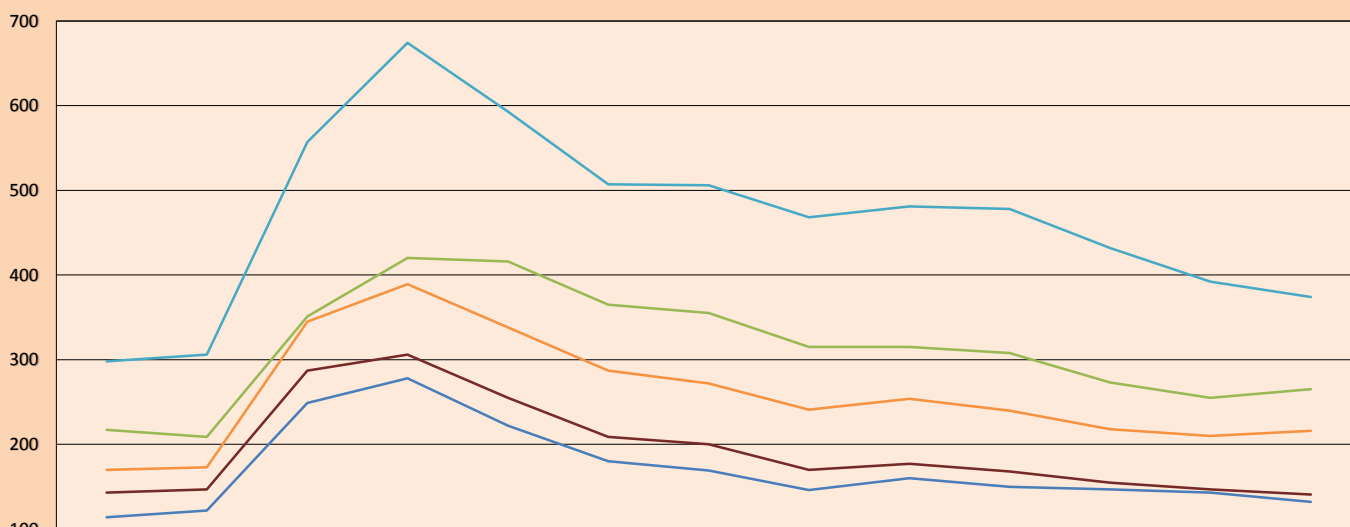

	Jan-20	Feb-20	Mar-20	Apr-20	May-20	Jun-20	Jul-20	Aug-20	Sep-20	Oct-20	Nov-20	Dec-20	Jan-21
Perú	114	122	249	278	222	180	169	146	160	150	147	143	132
Brasil	217	209	351	420	416	365	355	315	315	308	273	255	265
México	298	306	557	674	593	507	506	468	481	478	432	392	374
Colombia	170	173	345	389	338	287	272	241	254	240	218	210	216
Chile	143	147	287	306	255	209	200	170	177	168	155	147	141

Fuente: BCRP

Coordinador Laboratorio de Mercado de Capitales: Economista Bruno Bellido
Apoyo: María Camarena, Alonso García, Adrián Paredes y Jairo Valverde
email: pulsobursatil@ulima.edu.pe
facebook: www.facebook.com/pulsobursatil.ul

El contenido del presente documento es únicamente informativo. Los datos y opiniones expresados no deben ser interpretados como recomendaciones para la toma de decisiones futuras. Bajo ninguna circunstancia, el Laboratorio de Mercado de Capitales de la Universidad de Lima se hará responsable por el uso de lo expresado en este documento.