

PULSO SEMANAL

DEL 29/11 AL 03/12

[Universidad de Lima](#)

Facultad de Ciencias Empresariales y Económicas

Carrera de Economía

Laboratorio de Mercado de Capitales

Coordinador Laboratorio de Mercado de Capitales: Economista Bruno Bellido

Apoyo: Alonso García, Ariam Loayza, Miguel Solimano y Jairo Valverde

email: pulsobursatil@ulima.edu.pe

facebook: www.facebook.com/pulsobursatil.ul

Teléfono: 4376767 Anexos: 35340

MERCADO INTEGRADO LATINOAMERICANO

Perú



El índice de la Bolsa de Valores de Lima cerró la semana con un rendimiento acumulado a 7 días de 0.89%. La semana estuvo marcada por una serie de cierres negativos causados por la inestabilidad política. A su vez, el día de hoy la mina "Las Bambas" anunció un cese de operaciones debido a los constantes bloqueos y protestas. A su vez, debido a la incertidumbre del dolar spot ha presentado una presión al alza logrando cotizar alrededor de los 4.08 soles por dólar.

Mejores y Peores Rendimientos 7D - Peru

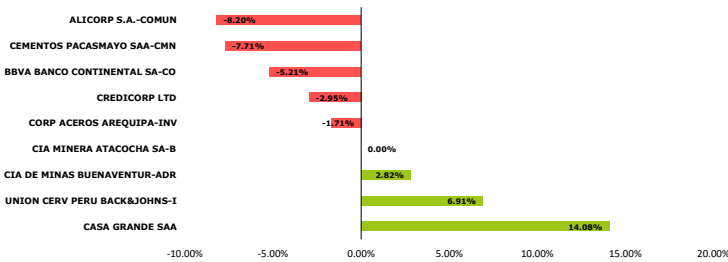

Chile



El índice chileno IPSA cerró la semana con un rendimiento negativo acumulado de -4.58% arrastrado por la inestabilidad del mercado americano y un panorama electoral inclinado más hacia el partido de izquierda. Por otra parte, en la última jornada la discusión sobre la propuesta de retiro de los fondos de pensiones perdió protagonismo ante las preocupaciones por la variante omicron.

México



El principal índice mexicano IPC Mexbol registró una semana al alza con una ganancia de 2.23% acumulada a 7 días. La semana estuvo marcada por el ascenso de Victoria Rodríguez como directora de Banxico a partir del siguiente año. A su vez, lo que contuvo las ganancias fue la detección del primer caso de Omicron en el país.

Colombia



El principal índice colombiano COLCAP cerró la semana con ganancias de +8.62% a 7 días luego de que el gobierno hiciera un adelanto de un pago de la deuda pública por 5 billones de dolares. A su vez, el peso colombiano se apreció durante la semana y presentó una reducción de 50 pesos por dolar logrando cotizar por debajo de los 4000 pesos por dolar.

S&P BVL SECTORIAL A 7 DÍAS

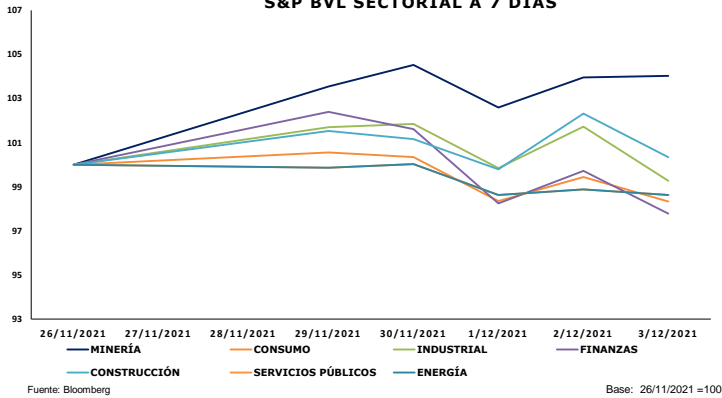

TRAYECTORIA DE LOS ÍNDICES A 7 DÍAS

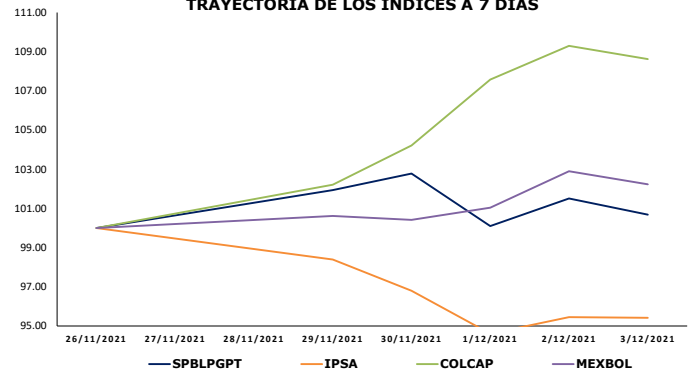

TRAYECTORIA DE LAS DIVISAS A 7 DÍAS

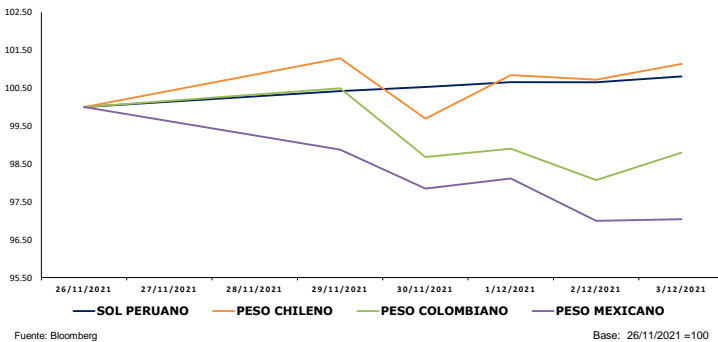

MILA: Tasas de Referencia de Política Monetaria

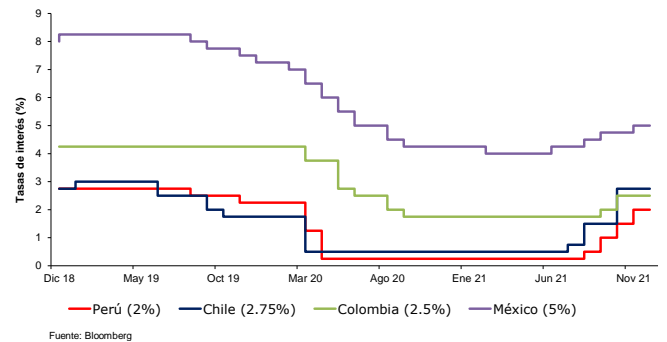

Coordinador Laboratorio de Mercado de Capitales: Economista Bruno Bellido
 Apoyo: Alonso García, Ariam Loayza, Miguel Solimano y Jairo Valverde
 Email: pulsobursatil@ulima.edu.pe
 Facebook: www.facebook.com/pulsobursatil.ul

ESTADOS UNIDOS

Hechos Importantes

Los principales índices de Estados Unidos cerraron la semana con rendimientos negativos como consecuencia del esparcimiento de la nueva variante Omicron causando que los inversionistas se deshagan de sus activos más riesgosos.

A pesar de esto, la semana arrancó con cierres al alza luego de una recompra de las acciones más sobrevaloradas y una afirmación de que la nueva variante podría ser la que acelere el fin de la pandemia.

En el caso del DOW JONES, cerró con una pérdida de -0.91% a siete días, por otro lado, el S&P 500 cerró con una pérdida de -1.22% a siete días y por último el NASDAQ cerró con una pérdida de -2.62%.

A su vez, la actualización de Powell sacudió el sentimiento de riesgo cuando llegó en medio de la incertidumbre sobre el impacto de la variante Omicron del coronavirus en la economía.

También las petroleras se encontraban en la mira, ya que es probable que las nuevas preocupaciones sobre el impacto de la nueva variante Covid en la demanda de viajes obliguen a la OPEP y sus aliados a retrasar los planes para aumentar la producción.

Por último, Jerome Powell anunció la reducción de las compras mensuales de bonos por parte de la Reserva Federal y que podría terminar antes de lo previsto tras revisar los últimos datos de empleo e inflación antes de la reunión de política a mediados de diciembre. Agregó además que la inflación podría no ser "transitoria" después de todo.

Bonos del Tesoro (EEUU)

Instrumento	Moneda	Precio	Yield (%)	Duración
Nota 2 años	USD	99.824	0.587	1.976
Nota 3 años	USD	99.703	0.850	2.914
Nota 5 años	USD	100.563	1.132	4.847
Nota 7 años	USD	101.336	1.296	6.657
Nota 10 años	USD	100.273	1.343	9.320
Bono 20 años	USD	104.047	1.757	16.606
Bono 30 años	USD	104.695	1.673	23.211

Curva Soberana - Estados Unidos

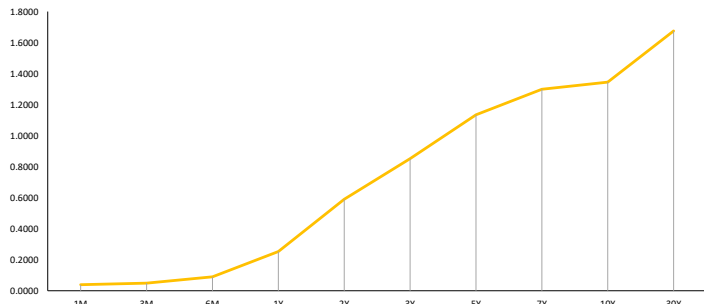

Fuente: Bloomberg

Trayectoria Índices a 7 Días

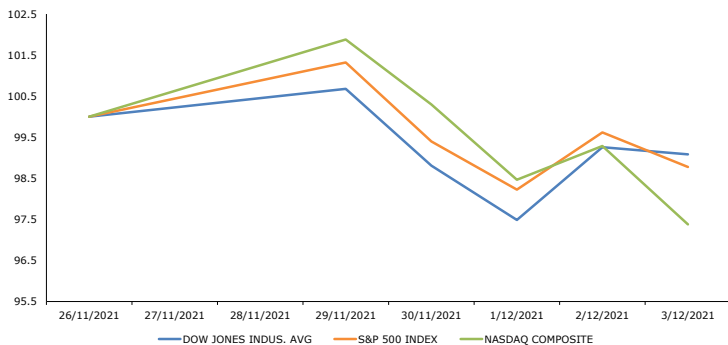

Fuente: Bloomberg

Base: 26/11/2021 = 100

Principales ETF's

Instrumento	Moneda	Precio	1D	5D	YTD
▼ SPDR S&P 500 ETF	USD	453.42	-0.87%	-1.21%	21.27%
▼ ISHARES MSCI EME	USD	48.92	-1.41%	0.45%	-5.32%
- ISHARES IBOXX HI	USD	86	0.00%	0.62%	-1.49%
▼ SPDR-FINL SELECT	USD	38.03	-1.63%	-1.91%	29.00%
▲ VANECK GOLD MINE	USD	30.69	0.76%	-4.45%	-14.80%
▼ ISHARES RUSSELL	USD	214.71	-2.05%	-3.65%	9.51%
▲ SPDR GOLD SHARES	USD	166.63	0.84%	-0.13%	-6.58%
▲ ISHARES 20+ YEAR	USD	154.35	1.19%	2.54%	-2.14%
▲ INVESCO QQQ TRUS	USD	383.13	-1.74%	-2.06%	22.12%
▼ ISHARES BIOTECHN	USD	148.39	-1.88%	-4.20%	-2.05%
▼ SPDR-ENERGY SEL	USD	55.14	-0.79%	-0.79%	45.49%
▲ PRO ULTRA VIX ST	USD	23.5	12.98%	10.95%	-77.93%

*Leyenda: Variación 1D: 1 Día; 5D: 5 Días; YTD: Var.% 31/12/20 a la fecha

Mejores y Peores Rendimientos S&P 500 a 7 Días

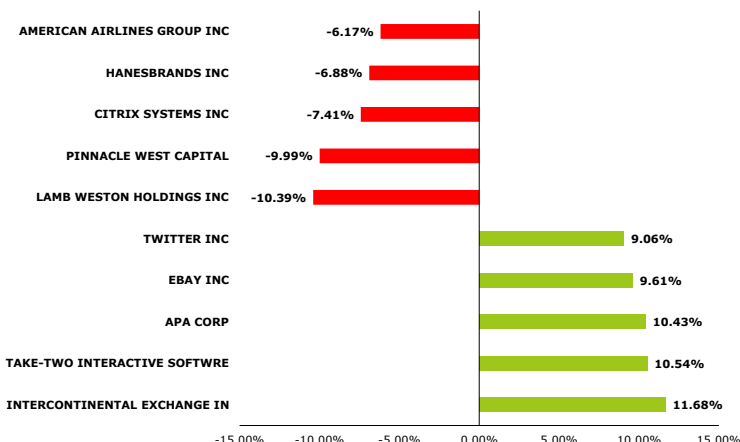

Fuente: Bloomberg

Tasa de Inflación % (5 años) - Estados Unidos

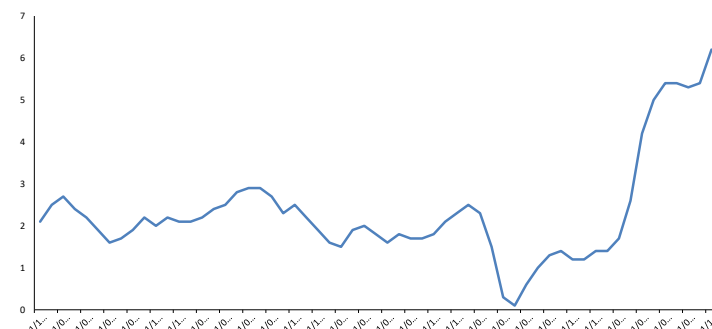

Fuente: Bloomberg

Trayectoria VIX ETF (3 Meses)

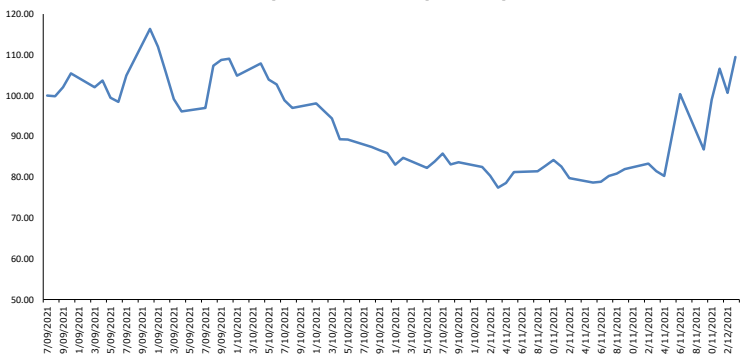

Fuente: Bloomberg

**Representa la inversa de la percepción al riesgo

Base: 09/07/2021 = 100

Instrumento	Moneda	Precio	1D	5D	YTD
▼ UNITED STATES OI	USD	48	-0.60%	-3.28%	45.41%
▲ ISHARES MSCI BRA	USD	29.77	0.17%	0.45%	-19.69%
▼ SPDR OIL&GAS EXP	USD	95.13	-1.48%	0.62%	62.62%
▲ SPDR-UTIL SELECT	USD	67.4	1.00%	-1.91%	7.50%
▼ ISHARES US REAL	USD	108.26	-0.45%	-4.45%	26.40%
▼ SPDR S&P BIOTECH	USD	109.53	-4.40%	-3.65%	-22.20%
▲ ISHARES IBOXX IN	USD	134.26	0.83%	-0.13%	-2.80%
▲ ISHARES JP MORGAN	USD	108.64	0.13%	2.54%	-6.27%
▼ REAL EST SEL SEC	USD	47.81	-0.50%	-2.06%	30.77%
▼ ISHARES CHINA LA	USD	37.47	-2.32%	-4.20%	-19.30%
▲ SPDR-CONS STAPLE	USD	71.57	1.24%	-0.79%	6.11%
▼ V/E JR GLD MINER	USD	40.59	-0.02%	10.95%	-25.17%

*Leyenda: Variación 1D: 1 Día; 5D: 5 Días; YTD: Var.% 31/12/20 a la fecha

EUROPA

STOXX 600

El índice paneuropeo STOXX 600 terminó la semana con un rendimiento negativo -0.57%. La semana estuvo marcada por el impacto negativo que tuvieron los mercados a nivel mundial a causa del temor de los inversionistas por el descubrimiento de una variante del COVID-19, denominada Ómicron, la cual sería más contagiosa y posiblemente resistente a las vacunas. No obstante, a inicios de la semana, las acciones europeas tuvieron un repunte, beneficiado por algunos sectores de viajes y ocio. Asimismo, el PMI manufacturero de la Eurozona registró una expansión, generando un efecto positivo sobre los mercados de este continente. Al final de la semana, los mercados europeos tuvieron rendimientos negativos, debido a que las nóminas no agrícolas de los Estados Unidos tuvieron un crecimiento por debajo de lo esperado, llegando a crecer menos de la mitad de lo que brindaban los pronósticos.

Mejores y Peores Rendimientos a 7 Días - STOXX 600

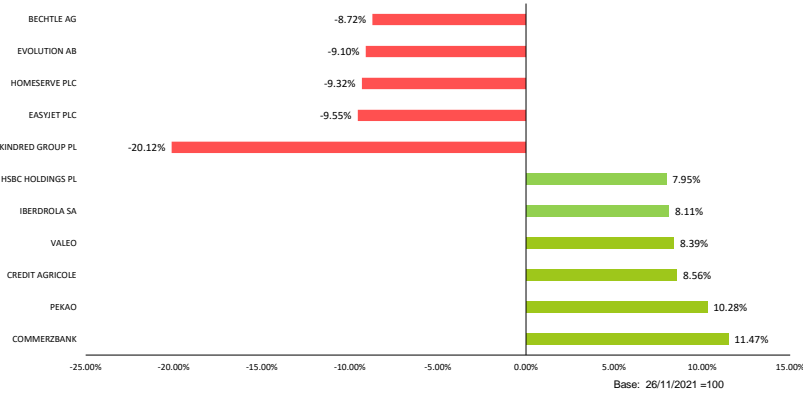

Fuente: Bloomberg

Mejores y Peores Rendimientos a 7 Días - DAX

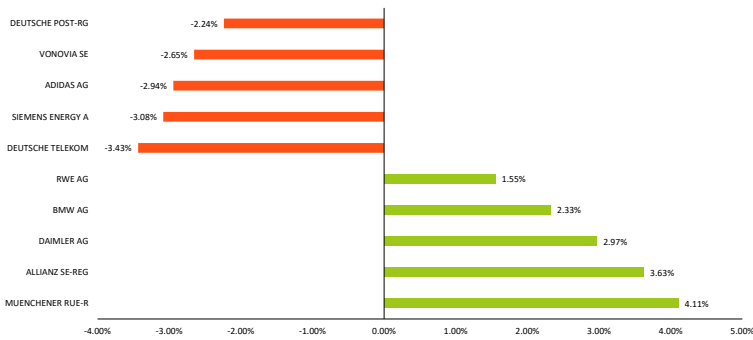

Fuente: Bloomberg

Trayectoria de los Índices a 7 Días

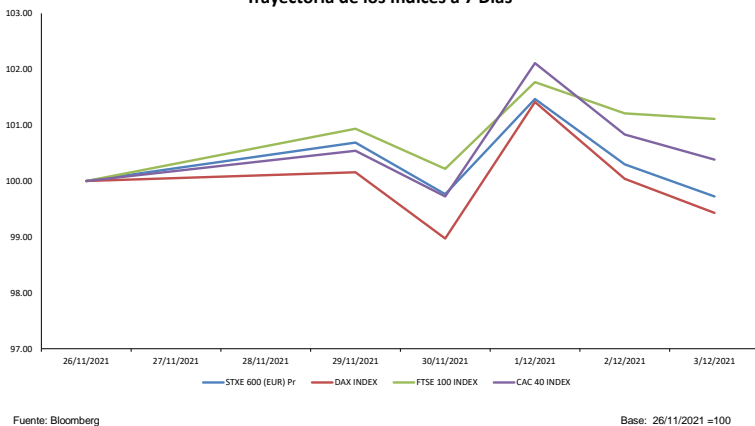

Fuente: Bloomberg

Alemania



El índice alemán cerró la semana con un rendimiento negativo de -0.57%. La semana estuvo marcada por la creciente inflación de Alemania que tuvieron una tendencia al alza en mes de noviembre. De igual forma, las ventas del sector retail durante el mes de octubre fueron menor a los esperados, causando una preocupación para los inversionistas. A su vez, las restricciones aplicadas a las personas sin vacunar provocaron pérdidas para el mercado alemán. Al finalizar la semana, cerró a la baja luego de que la data mostrara que Alemania tenía un nivel de inflación muy alto, pero transitorio.

Reino Unido



El principal índice de Reino Unido cerró la semana con ganancias de +1.11%. La semana empezó con resultados positivos, debido a la recuperación de los precios tras la caída del viernes pasado. Sin embargo, una serie de restricciones, junto con el primer caso de contagio con la nueva variante provocó rendimientos negativos. Además, el presidente del Banco Central de Inglaterra resaltó las preocupaciones por los problemas en la cadena de suministros. Por último, el mercado inglés se vio afectado por una creación de puestos de trabajo menor a lo esperado.

Francia



El principal indicador de la Bolsa de París cerró la semana con rendimientos positivos de +0.38%. Inicialmente, empezó la semana con ganancias, como consecuencia de una tendencia positiva de las acciones relacionadas a las materias primas y a los bienes de lujo. Sin embargo, una mayor inflación en noviembre arrastró los rendimientos a la baja. Continuando con la semana, unos mayores precios del petróleo impulsaron al sector de Energía. Luego, esta tendencia se volvió a revertir por la caída de las acciones de viaje como consecuencia del primer caso de contagio en París. Para finalizar, al término de la semana tuvo rendimientos negativos, a pesar de una mayor producción industrial en Francia.

Trayectoria Divisas a 7 Días

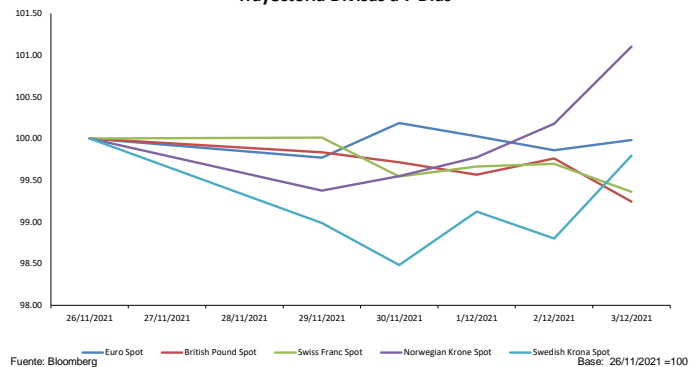

Fuente: Bloomberg

Tasa de Inflación BCE (5 Años)

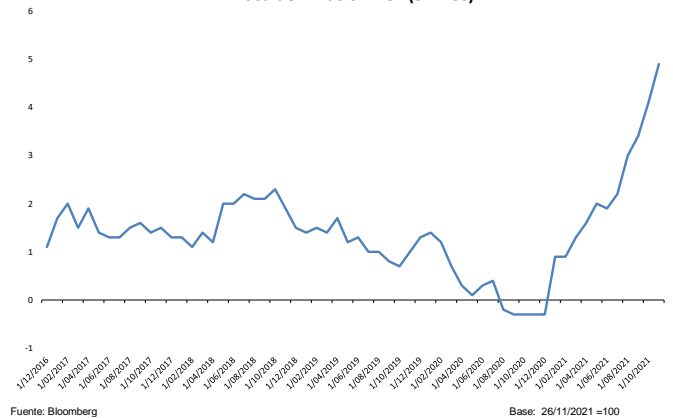

Fuente: Bloomberg

Coordinador Laboratorio de Mercado de Capitales: Economista Bruno Bellido
 Apoyo: Alonso García, Ariam Loayza, Miguel Solimano y Jairo Valverde
 email: pulsobursatil@ulima.edu.pe
 facebook: www.facebook.com/pulsobursatil.ul

ASIA - PACÍFICO

China



En el transcurso de la semana, el mercado bursátil chino termina con un rendimiento semanal positivo de +0.84% en moneda local, mientras que el rendimiento ajustado en dólares es de +1.11%. A inicios de la semana los índices chinos obtuvieron rendimientos negativos debido a las grandes preocupaciones por la nueva variante del coronavirus "Omicron" y su posible resistencia ante las vacunas actuales. Sin embargo, posteriormente en la semana, la ganancia en la participación del mercado de soja, la recompra de acciones golpeadas por las noticias sobre la nueva cepa y las entradas de dinero extranjero a la economía otorgaron ganancias en los índices los 3 últimos días.

Trayectoria Índices a 7 Días

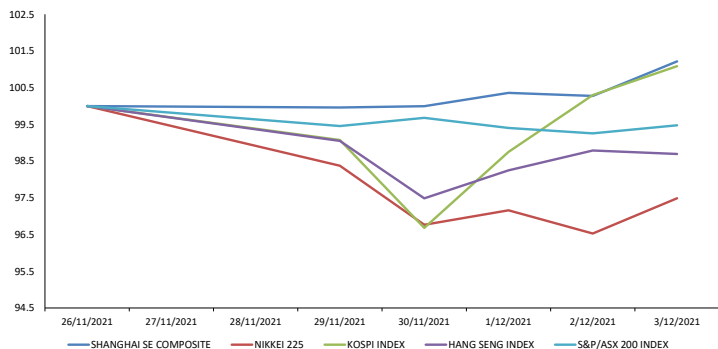

Fuente: Bloomberg

Base: 26/11/2021 = 100

Mejores y Peores Rendimientos a 7 Días - CSI 300

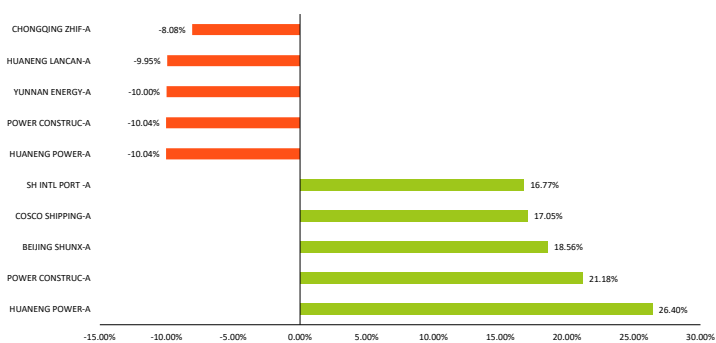

Fuente: Bloomberg

Base: 26/11/2021 = 100

Shanghai Composite Sectorial a 7 Días

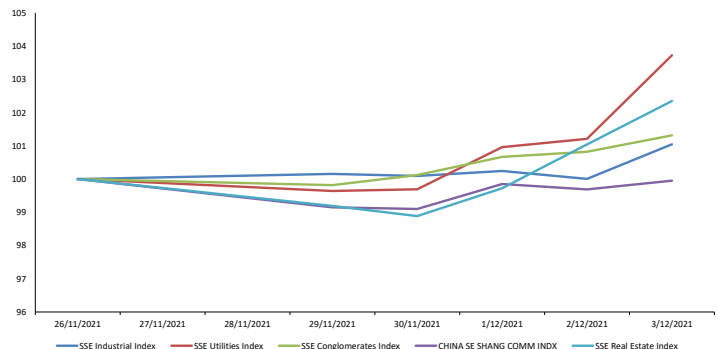

Fuente: Bloomberg

Base: 26/11/2021 = 100

Hong Kong



En el transcurso de la semana, el mercado bursátil de Hong Kong termina con un rendimiento semanal negativo de -1.30% en moneda local, mientras que el rendimiento ajustado en dólares es de -1.27%. La semana empieza con resultados negativos llegando a mínimos de un año, debido a la tensión de las potencias frente a la nueva variante de la COVID19. Posteriormente, el miércoles y el jueves, las acciones terminan al alza, debido a las expectativas positivas futuras de los índices Caxin y Composite. Por último, el viernes volvió a recaer, luego de la exclusión de Didi de la bolsa de valores de Nueva York por las regulaciones chinas.

Japón



En el transcurso de la semana, el mercado bursátil japonés termina con un rendimiento semanal negativo de -2.51% en moneda local, mientras que el rendimiento ajustado en dólares es de -2.01%. Las acciones de Japón empiezan la semana a la baja, luego que en Financial Times se dijera que las vacunas de COVID19 existentes probablemente serían menos efectivas para combatir la nueva cepa. A mitad de la semana, el mercado se recuperó, gracias al incremento del gasto de capital y la publicación del PMI manufacturero de noviembre que se situó en 54.5. Por último, el jueves las acciones caen en medio de las palabras de Jerome Powell reiterando que los estímulos serán retirados a fines de año. El viernes, el mercado termina al alza, debido a la compra masiva de acciones golpeadas.

Corea del Sur



En el transcurso de la semana, el mercado bursátil de Corea del Sur termina con un rendimiento semanal positivo de +1.09% en moneda local, mientras que el rendimiento ajustado en dólares es de +2.25%. A inicios de la semana, los principales índices del país cayeron debido a la liquidación masiva de acciones luego de las advertencias del director ejecutivo de Moderna sobre la nueva variante. Posteriormente, las acciones cerraron al alza los días restantes, impulsadas por las compras de inversores extranjeros e institucional y sobrepasando la subida de inflación anuncia por su banco central.

Australia



En el transcurso de la semana, el mercado bursátil australiano termina con un rendimiento semanal negativo de -0.52% en moneda local, mientras que el rendimiento ajustado en dólares es de -2.26%. Para el caso del mercado australiano, empezó con pérdidas la semana puesto que la reapertura de su economía podría retrasarse debido a la nueva variante Omicron. Asimismo, el miércoles continuó cayendo debido a una contracción del PBI de 1.9% en este trimestre. Para el final de la semana, las acciones australianas cierran al alza superando las preocupaciones por el primer caso de coronavirus detectado en el país.

Trayectoria de Divisas a 7 Días

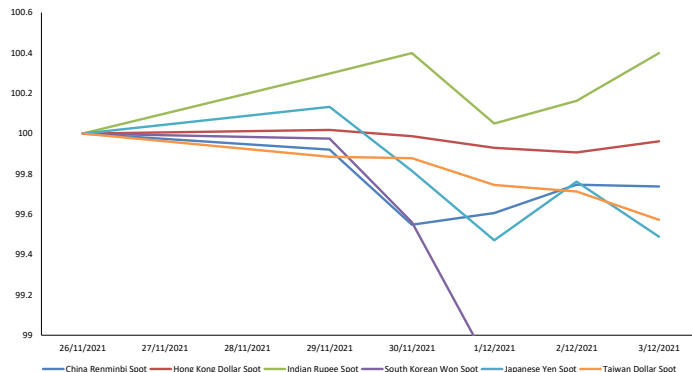

Fuente: Bloomberg

Base: 26/11/2021 = 100

Otros Índices

Instrumento	Precio	1D	5D	YTD
▲ BBG AP BANKS INDEX	177.22	0.28%	0.74%	4.39%
▼ BBG AP AUTO MANUFACTURER	348.38	-0.38%	0.33%	18.35%
▲ BBG AP AUTO PTS & EQUIP	357.21	0.51%	1.07%	16.34%
▼ MSCI EM ASIA/INDUSTRIALS	146.76	-0.07%	1.86%	8.25%
▲ MSCI EM ASIA/FINANCIALS	349.68	0.06%	1.29%	2.16%
▼ MSCI EM ASIA/COMM SVC	229.13	-2.22%	-1.91%	-13.21%
▼ MSCI EM ASIA/MATERIALS	454.92	-0.20%	0.17%	8.80%
▲ MSCI EM ASIA/UTILITIES	195.73	0.07%	-0.11%	10.60%
▼ MSCI EM ASIA/HEALTH CARE	1112.63	-0.63%	-2.58%	-17.89%
▼ MSCI EM ASIA/ENERGY	698.11	-0.80%	1.07%	11.64%
▼ MSCI EM ASIA/CONSUM DISC	663.24	-3.10%	-5.93%	-27.86%
▼ MSCI EM ASIA/CONSUM STAP	568.44	-0.05%	-0.18%	-9.62%
▼ MSCI EM ASIA/INFO TECH	1140.11	-0.59%	2.95%	4.37%

Fuente: Bloomberg

Coordinador Laboratorio de Mercado de Capitales: Economista Bruno Bellido
 Apoyo: Alonso García, Ariam Loayza, Miguel Solimano y Jairo Valverde
 email: pulsobursatil@ulima.edu.pe
 facebook: www.facebook.com/pulsobursatil.ul

Trayectoria del Crudo y Derivados a 7 Días

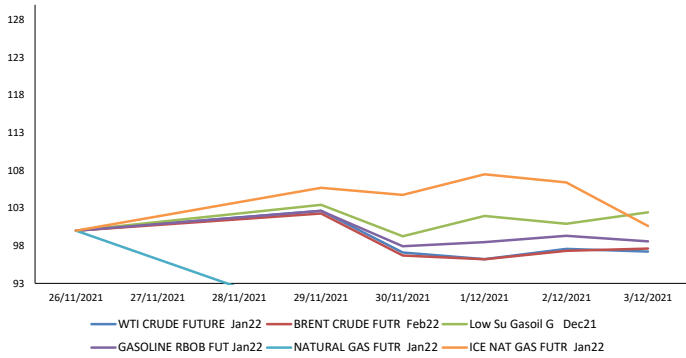

Fuente: Bloomberg Base: 26/11/2021 = 100

Trayectoria del BGCI vs Bitcoin & Ethereum (7 Días)

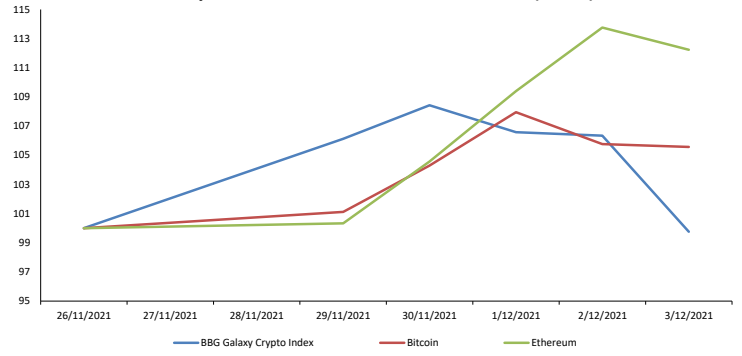

Fuente: Bloomberg Base: 26/11/2021 = 100

Trayectoria de los Metales a 7 Días

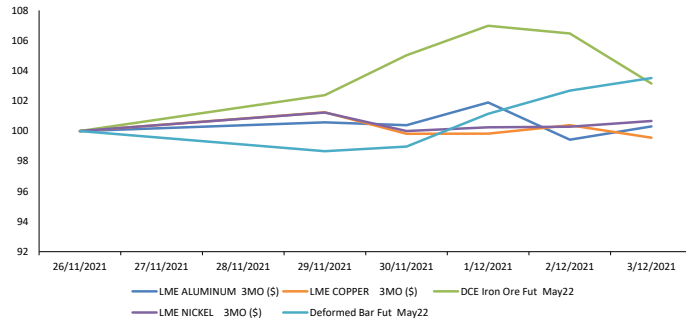

Fuente: Bloomberg Base: 26/11/2021 = 100

Trayectoria de las Altcoins a 7 Días

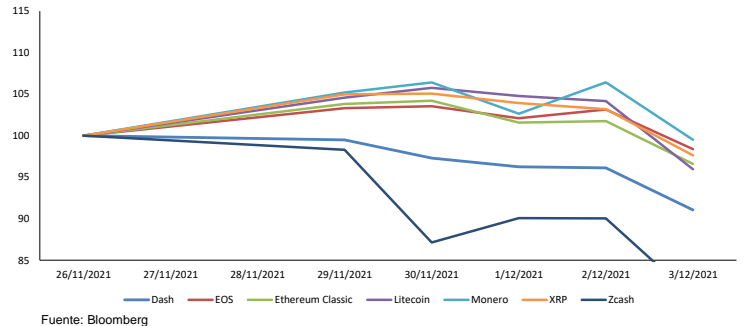

Fuente: Bloomberg Base: 26/11/2021 = 100

Trayectoria de Metales Preciosos a 7 Días

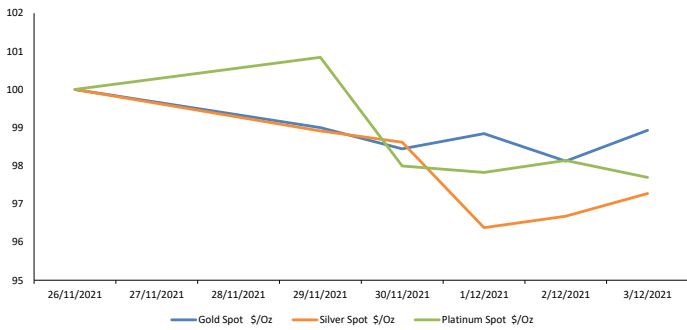

Fuente: Bloomberg Base: 26/11/2021 = 100

Fluctuaciones Diarias de Bitcoin & Ethereum a 6 Meses (%)

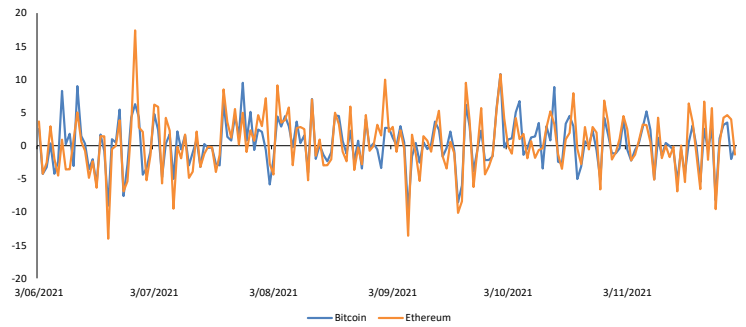

Base: 03/06/2021 = 100

Trayectoria de Commodities Agrícolas a 7 Días

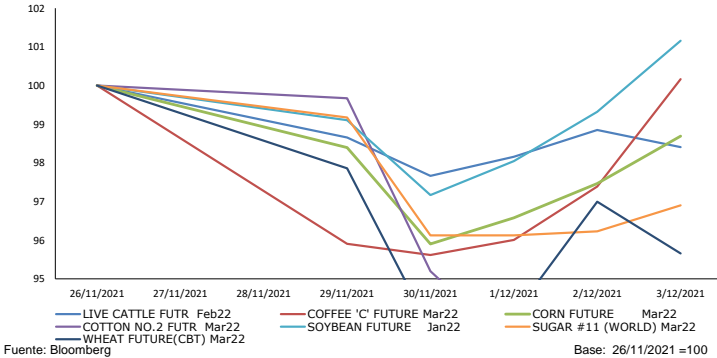

Fuente: Bloomberg Base: 26/11/2021 = 100

Contratos de Futuros a 7 Días

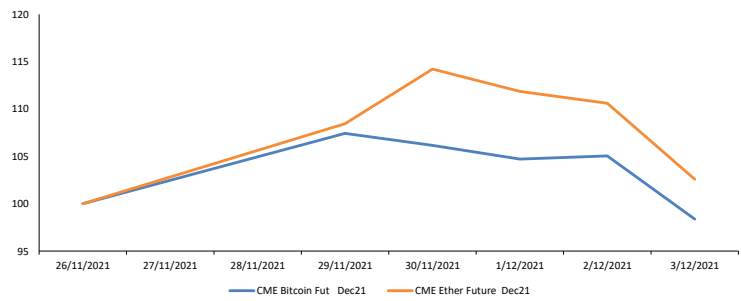

Base: 26/11/2021 = 100

INFLACIÓN: PRECIOS DE LOS ALIMENTOS ESTÁN CERCA DE NIVELES RÉCORD A NIVEL MUNDIAL



El avance de la inflación a nivel global, ante problemas en la cadenas de suministros, podría hacer aún más difícil que las naciones más pobres importen alimentos.

Para leer la nota completa, clic [aquí](#).

LAS BAMBAS: MMG SUSPENDERÁ PRODUCCIÓN DE LA MINA DEBIDO A BLOQUEOS



La producción de cobre de la mina Las Bambas cesará a mediados de diciembre, según anunció la compañía a la Bolsa de Hong Kong.

Para leer la nota completa, clic [aquí](#).

DIRECTORA DEL FMI ADVIERTE QUE LA VARIANTE ÓMICRON PUEDE DESACELERAR EL CRECIMIENTO MUNDIAL



La directora del Fondo Monetario Internacional, Kristalina Georgieva, señaló que una nueva variante que puede expandirse rápidamente "puede hacer mella en la confianza", por lo que probablemente disminuyan las proyecciones de crecimiento.

Para ver la nota completa, clic [aquí](#).

América Latina

Fecha Hora	Evento	Periodo	Encues(M)	Efectivo	Anterior	País/región
12/03/2021 07:00	Producción industrial YoY	Oct	-5.10%	-7.80%	-3.90%	Brasil
12/04/2021 12:00	IPC YoY	Nov	4.97%	--	4.58%	Colombia
12/04/2021 12:00	IPC (MoM)	Nov	0.22%	--	0.01%	Colombia
12/07/2021 00:00	IPC YoY	Nov	--	--	5.49%	El Salvador
12/08/2021 07:00	Ventas al por menor YoY	Oct	-5.20%	--	-5.50%	Brasil
12/08/2021 16:30	Tipo Selic	8-Dec	9.25%	--	7.75%	Brasil
12/09/2021 07:00	IPC YoY	Nov	7.26%	--	6.24%	México
12/09/2021 07:00	IPC (MoM)	Nov	1.03%	--	0.84%	México
12/09/2021 07:00	IPC quincenal	30-Nov	--	--	0.69%	México
12/10/2021 00:00	Actividad económica YoY	Oct	--	--	11.50%	Costa Rica
12/10/2021 07:00	IBGE IPCA inflación MoM	Nov	1.10%	--	1.25%	Brasil
12/10/2021 07:00	IBGE inflación IPCA YoY	Nov	10.90%	--	10.67%	Brasil

Estados Unidos

Fecha Hora	Evento	Periodo	Encues(M)	Efectivo	Anterior	País/región
12/03/2021 08:30	Cambio en nóminas no agrícolas	Nov	550k	210k	531k	Estados Unidos
12/03/2021 08:30	Tasa de desempleo	Nov	4.50%	4.20%	0.046	Estados Unidos
12/03/2021 10:00	Órdenes bienes duraderos	Oct F	-0.50%	--	-0.50%	Estados Unidos
12/03/2021 10:00	Pedidos de fábrica	Oct	0.50%	--	0.20%	Estados Unidos
12/03/2021 10:00	Índice ISM Services	Nov	65	--	66.70	Estados Unidos
12/07/2021 08:30	Balanza comercial	Oct	-\$66.8b	--	-\$80.9b	Estados Unidos
12/08/2021 07:00	Solicitudes de hipoteca MBA	3-Dec	--	--	-7.20%	Estados Unidos
12/09/2021 08:30	Peticiones iniciales de desempleo	4-Dec	228k	--	222k	Estados Unidos
12/09/2021 10:00	Inventarios al por mayor MoM	Oct F	--	--	2.20%	Estados Unidos
12/10/2021 08:30	IPC (MoM)	Nov	0.60%	--	0.90%	Estados Unidos
12/10/2021 08:30	IPC sin alimentos y energía MoM	Nov	0.50%	--	0.60%	Estados Unidos
12/10/2021 10:00	Percepción de la U. de Michigan	Dec P	68	--	67.40	Estados Unidos

Europa

Fecha Hora	Evento	Periodo	Encues(M)	Efectivo	Anterior	País/región
12/03/2021 02:45	Producción industrial MoM	Oct	0.60%	0.90%	-1.30%	Francia
12/07/2021 00:30	IPC YoY	Nov	--	--	3.40%	Países Bajos
12/07/2021 02:00	Producción industrial SA MoM	Oct	1.00%	--	-1.10%	Alemania
12/07/2021 05:00	Expectativas de encuesta ZEW	Dec	25.1	--	31.7	Alemania
12/07/2021 05:00	ZEW Encuesta de la situación actual	Dec	5	--	12.5	Alemania
12/07/2021 05:00	PIB SA QoQ	3Q F	2.20%	--	2.20%	Eurozona
12/08/2021 02:00	IPC YoY	Nov	--	--	8.00%	Lituania
12/09/2021 06:00	IPC UE armonizado YoY	Nov	--	--	5.10%	Irlanda
12/10/2021 00:00	Tasa de desempleo	Nov	--	--	6.70%	Estonia
12/10/2021 03:00	Prod industrial WDA YoY	Oct	--	--	3.30%	Austria
12/10/2021 04:00	Producción industrial MoM	Oct	0.30%	--	0.10%	Italia
12/10/2021 05:00	Producción industrial YoY	Oct	--	--	9.70%	Grecia

Asia

Fecha Hora	Evento	Periodo	Encues(M)	Efectivo	Anterior	País/región
12/03/2021 00:00	Ventas al por menor YoY	Oct	4.40%	7.50%	6.60%	Singapur
12/06/2021 22:30	Tipo en efectivo objetivo RBA	7-Dec	0.10%	--	0.10%	Australia
12/07/2021 03:00	IPC YoY	Nov	2.50%	--	2.58%	Taiwán
12/07/2021 18:50	PIB SA QoQ	3Q F	-0.80%	--	-0.80%	Japón
12/07/2021 18:50	PIB anualizado SA QoQ	3Q F	-3.10%	--	-3.00%	Japón
12/07/2021 18:50	BoP Balanza por cuenta corriente	Oct	¥1274.9b	--	¥1033.7b	Japón
12/07/2021 18:50	Deflactor del PIB (YoY)	3Q F	-1.10%	--	-1.10%	Japón
12/07/2021 23:30	Tipo de recompra RBI	8-Dec	4.00%	--	4.00%	India
12/08/2021 20:30	IPC YoY	Nov	2.50%	--	1.50%	China
12/08/2021 20:30	IPP YoY	Nov	12.00%	--	13.50%	China
12/09/2021 18:50	IPP YoY	Nov	8.50%	--	8.00%	Japón
12/10/2021 07:00	Producción industrial YoY	Oct	4.30%	--	3.10%	India