

# PULSO BURSÁTIL

FACULTAD DE CIENCIAS EMPRESARIALES Y ECONÓMICAS  
CARRERA DE ECONOMÍA  
LABORATORIO DE MERCADO DE CAPITALES



## MILA

Lima, 18 de enero de 2022

| Principales índices  | Cierre    | 1 D    | 5 D    | 1 M    | YTD    | Cap. Burs. (US\$ bill) |
|----------------------|-----------|--------|--------|--------|--------|------------------------|
| ▲ IPSA (Chile)       | 4,500.80  | 0.62%  | 2.41%  | 3.28%  | 4.47%  | 100.15                 |
| ▲ IGPA (Chile)       | 22,590.58 | 0.72%  | 2.94%  | 3.87%  | 4.75%  | 120.63                 |
| ▲ COLSC (Colombia)   | 1,046.39  | 4.02%  | 7.40%  | 11.52% | 7.53%  | 4.35                   |
| ▲ COLCAP (Colombia)  | 1,585.23  | 4.14%  | 11.43% | 13.64% | 12.35% | 81.46                  |
| ▼ S&P/BVL (Perú)*    | 23,316.33 | -0.43% | 2.32%  | 14.62% | 10.44% | 110.55                 |
| ▼ S&P/BVL SEL (Perú) | 623.64    | -0.52% | 2.76%  | 15.82% | 10.66% | 100.92                 |
| ▼ S&P/BVL LIMA 25    | 34,206.38 | -0.25% | 1.91%  | 16.37% | 12.99% | 109.26                 |
| ▼ IPC (México)       | 53,232.20 | -1.37% | 0.32%  | 1.63%  | -0.08% | 326.93                 |
| ▲ S&P MILA 40        | 492.41    | 1.17%  | 5.14%  | 10.08% | 10.69% | 227.44                 |

\* Cap. Bursátil del cierre anterior \*Leyenda: Variación 1D: 1 Día, 5D: 5 Días, 1M: 1 Mes, YTD: Var.% 31/12/21 a la fecha

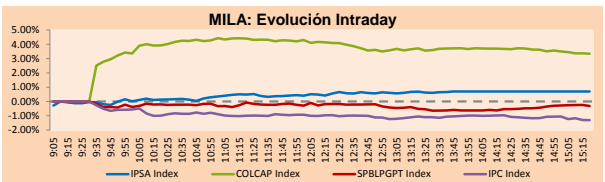

Fuente: Bloomberg

| Monedas                 | Precio   | 1D*    | 5D*    | 30 D*  | YTD*   |
|-------------------------|----------|--------|--------|--------|--------|
| ▲ Sol (PEN)             | 3.8674   | 0.31%  | -1.01% | -4.21% | -3.29% |
| ▼ Peso Chileno (CLP)    | 819.070  | -0.45% | -1.18% | -3.04% | -3.87% |
| ▲ Peso Colombiano (COP) | 4,038.09 | 0.77%  | 1.12%  | 0.25%  | -1.03% |
| ▲ Peso Mexicano (MXN)   | 20.405   | 0.52%  | 0.11%  | -2.03% | -0.61% |

\*Leyenda: Variación 1D: 1 Día, 5D: 5 Días, 1M: 1 Mes, YTD: Var.% 31/12/21 a la fecha

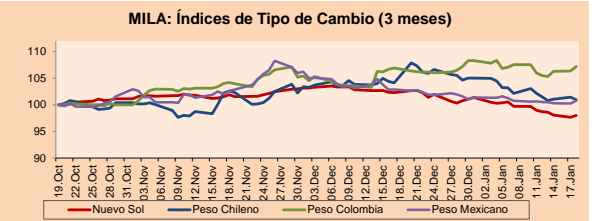

Base: 19/10/21=100 Fuente: Bloomberg

| Renta Fija            | Moneda | Precio  | Bid Yield (%) | Ask Yield (%) | Duración |
|-----------------------|--------|---------|---------------|---------------|----------|
| PERU 7.35 07/21/25    | USD    | 117.799 | 2.12          | 2.00          | 3.07     |
| PERU 4.125 08/25/27   | USD    | 108.17  | 2.60          | 2.50          | 4.98     |
| PERU 8.75 11/21/33    | USD    | 151.374 | 3.46          | 3.40          | 8.29     |
| PERU 6.55 03/14/37    | USD    | 130.942 | 3.87          | 3.81          | 9.84     |
| PERU 5.625 11/18/2050 | USD    | 133.012 | 3.75          | 3.73          | 16.18    |
| CHILE 2.25 10/30/22   | USD    | 101.044 | 1.17          | 0.63          | 0.77     |
| CHILE 3.125 01/21/26  | USD    | 103.921 | 2.15          | 2.05          | 3.73     |
| CHILE 3.625 10/30/42  | USD    | 99.781  | 3.67          | 3.61          | 14.68    |
| COLOM 11.85 03/09/28  | USD    | 149.531 | 3.03          | 2.90          | 4.67     |
| COLOM 10.375 01/28/33 | USD    | 139.006 | 5.69          | 5.49          | 7.08     |
| COLOM 7.375 09/18/37  | USD    | 113     | 6.11          | 6.04          | 9.51     |
| COLOM 6.125 01/18/41  | USD    | 99.624  | 6.19          | 6.13          | 11.27    |
| MEX 4 10/02/23        | USD    | 104.653 | 1.32          | 1.13          | 1.64     |
| MEX5.55 01/14/45      | USD    | 114.349 | 4.553         | 4.524         | 13.47    |

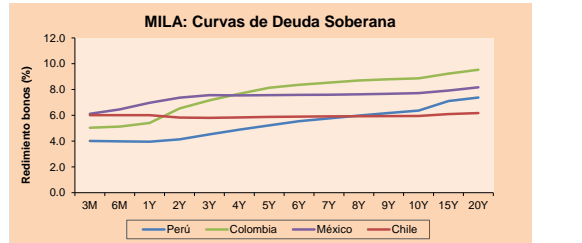

Fuente: Bloomberg

### Renta Variable

| Más subieron | Bolsa    | Mon. | Precio   | ▲%   | Más bajaron      | Bolsa  | Mon. | Precio | ▼%    |
|--------------|----------|------|----------|------|------------------|--------|------|--------|-------|
| GRUPOARG CX  | Chile    | CLP  | 16510.00 | 5.33 | GRUPO BIMBO      | Mexico | MXN  | 63.29  | -4.83 |
| CEMARGOS CX  | Chile    | CLP  | 6740     | 4.50 | CERVEZAS         | Chile  | CLP  | 6680   | -3.59 |
| ISACX        | Chile    | CLP  | 24990.00 | 4.34 | GRUPO CARSO      | Mexico | MXN  | 62.94  | -3.53 |
| ENTEL CC     | Colombia | COP  | 3339.4   | 3.61 | GRUPO F BANORT   | Mexico | MXN  | 143.11 | -3.28 |
| GEB CX       | Colombia | COP  | 2699.00  | 3.48 | PROMOTORA Y OPEF | Mexico | MXN  | 153.74 | -2.94 |

### Por Monto Negociado

| GRUPO F BANORT-O | Bolsa    | Monto (US\$) | Por Volumen     | Bolsa | Volumen     |
|------------------|----------|--------------|-----------------|-------|-------------|
| GRUPO F BANORT-O | Mexico   | 64960818.62  | ITAU CORPBANCA  | Chile | 754,624,105 |
| WALMART DE MEXIC | Mexico   | 60431019.7   | ENEL CHILE      | Chile | 421,813,843 |
| ECOPETROL        | Colombia | 27419448.3   | COLBUM SA       | Chile | 163,041,416 |
| AMERICA MOVIL-L  | Mexico   | 27,229,285   | BANCO SANTANDER | Chile | 71,923,899  |
| BANCOLOMBIA      | Colombia | 24,097,043   | BANCO DE CHILE  | Chile | 40,645,356  |

## MILA

Perú: El índice de la BVL finalizó la sesión de hoy con un resultado negativo de -0.43%. El índice mantiene una tendencia positiva acumulada anual de +10.44% en moneda local, mientras que el rendimiento ajustado en dólares asciende a +14.20%. Luego, el S&P / BVL Perú SEL varió en -0.52% mientras que el S&P / BVL LIMA 25 en -0.25%. El spot PEN alcanzó S/ .3.8674. Titular: Tipo de cambio cerró al alza, empujado por una subida del dólar global.

Chile: El índice IPSA culminó el día con un rendimiento positivo de +0.62%. Los sectores más beneficiados de la jornada fueron Servicios de comunicación (+3.61%) y Materiales (+2.51%). Las acciones con el mejor desempeño fueron EMPRESA NACIONAL DE TELECOM(+3.61%) y AGUAS ANDINAS SA-A (-3.39%). Titular: Dólar en Chile se desinfla y cierra por debajo de la marca de \$820.

Colombia: El índice COLCAP culminó el día con una ganancia positiva de +4.14%. Los sectores con mayores beneficios de la jornada fueron Productos de consumo no básico (+6.61%) y Materiales (+5.96%). Las acciones con mejor desempeño fueron BANCOLOMBIA SA (+9.76%) y GRUPO ARGOS SA-PRF (+9.27%). Titular: Actividad económica en Colombia a 9.6% en noviembre del 2021.

México: El índice IPC cerró el día con un retorno negativo de -1.37%. Los sectores más perjudicados de la jornada fueron Salud (-0.91%) y Materiales (-0.87%). Las acciones con peor desempeño fueron GRUPO BIMBO SAB (-4.88%) y GRUPO CARSO SAB (-3.53%). Titular: México inicia 2022 con los motores económicos apagados, dicen especialistas

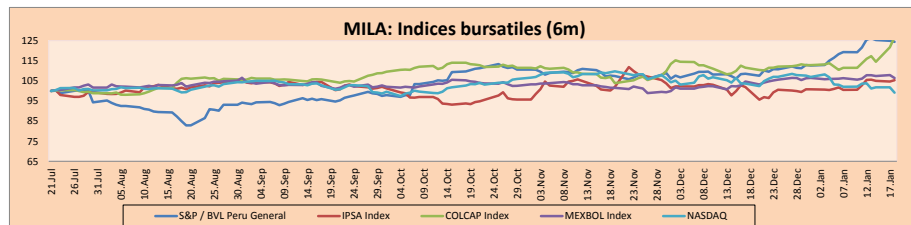

Base: 22/07/21=100 Fuente: Bloomberg

| ETFs                                       | Mon. | Cierre | 1D     | 5D     | 30 D   | YTD    | Bolsa     |
|--|------|--------|--------|--------|--------|--------|-----------|
| ▲ iShares MSCI All Peru Capped             | USD  | 33.54  | 0.33%  | 3.26%  | 19.23% | 13.23% | NYSE Arca |
| ▼ iShares MSCI Chile Capped                | USD  | 24.96  | -0.76% | 2.42%  | 3.18%  | 8.10%  | Cboe BZX  |
| ▲ Global X MSCI Colombia                   | USD  | 10.86  | 5.03%  | 6.58%  | 8.71%  | 8.67%  | NYSE Arca |
| ▼ iShares MSCI Mexico Capped               | USD  | 50.53  | -1.44% | 0.02%  | 3.48%  | -0.14% | NYSE Arca |
| ▼ iShares MSCI Emerging Markets            | USD  | 49.22  | -1.78% | -1.60% | 2.20%  | 0.76%  | NYSE Arca |
| ▼ Vanguard FTSE Emerging Markets           | USD  | 49.94  | -1.48% | -1.03% | 2.00%  | 0.97%  | NYSE Arca |
| ▼ iShares Core MSCI Emerging Markets       | USD  | 60.15  | -1.68% | -1.49% | 2.38%  | 0.48%  | NYSE Arca |
| ▼ iShares JP Morgan Emerging Markets Bonds | USD  | 63.24  | -0.64% | -0.71% | 2.41%  | 0.67%  | Cboe BZX  |
| ▼ Morgan Stanley Emerging Markets Domestic | USD  | 5.53   | -1.25% | 0.00%  | 2.60%  | 0.91%  | New York  |

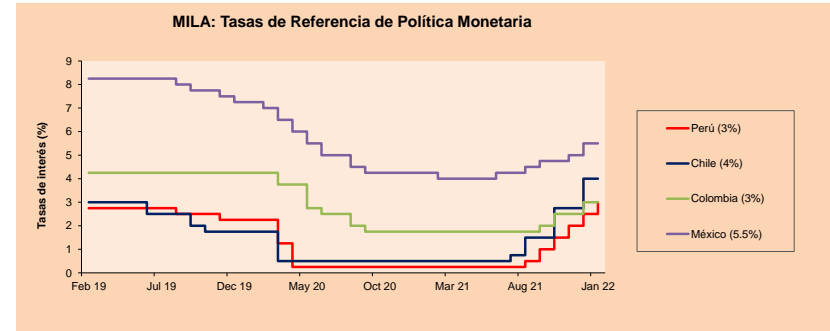

Fuente: Bloomberg

Coordinador Laboratorio de Mercado de Capitales: Economista Bruno Bellido  
Apoyo: Sebastian Ore, Ariam Loayza, Miguel Solimano y Jhonatan Cueva  
email: pulsobursatil@ulima.edu.pe  
facebook: www.facebook.com/pulsobursatil.ul

El contenido del presente documento es únicamente informativo. Los datos y opiniones expresados no deben ser interpretados como recomendaciones para la toma de decisiones futuras. Bajo ninguna circunstancia, el Laboratorio de Mercado de Capitales de la Universidad de Lima se hará responsable por el uso de lo expresado en este documento.

## MUNDO

| Principales índices            | Cierre    | 1 D*   | 5 D*   | 1 M*   | YTD*   | Cap. Burs. (US\$ Mill.) |
|--------------------------------|-----------|--------|--------|--------|--------|-------------------------|
| ▼ Dow Jones (EEUU)             | 35,368.47 | -1.51% | -1.94% | 0.01%  | -2.67% | 11,507,637              |
| ▼ Standard & Poor's 500 (EEUU) | 4,577.11  | -1.84% | -2.00% | -0.94% | -3.97% | 41,144,430              |
| ▼ NASDAQ Composite (EEUU)      | 14,506.90 | -2.60% | -2.92% | -4.37% | -7.27% | 25,348,666              |
| ▼ Stoxx EUROPE 600 (Europa)    | 479.79    | -0.97% | -0.68% | 1.24%  | -1.64% | 11,762,403              |
| ▼ DAX (Alemania)               | 15,772.56 | -1.01% | -1.06% | 1.55%  | -0.71% | 1,486,420               |
| ▼ FTSE 100 (Reino Unido)       | 7,563.55  | -0.63% | 0.96%  | 4.04%  | 2.42%  | 1,598,602               |
| ▼ CAC 40 (Francia)             | 7,133.83  | -0.94% | -0.69% | 2.99%  | -0.27% | 2,050,741               |
| ▼ IBEX 35 (España)             | 8,781.60  | -0.85% | 0.29%  | 5.85%  | 0.78%  | 521,767                 |
| ▼ MSCI AC Asia Pacific Index   | 193.57    | -0.60% | 0.23%  | 1.09%  | 0.23%  | 25,657,668              |
| ▼ HANG SENG (Hong Kong)        | 24,112.78 | -0.43% | 1.57%  | 3.97%  | 3.06%  | 3,985,281               |
| ▲ SHANGHAI SE Comp. (China)    | 3,569.91  | 0.80%  | 0.07%  | -1.72% | -1.92% | 7,426,159               |
| ▼ NIKKEI 225 (Japón)           | 28,257.25 | -0.27% | 0.12%  | -1.01% | -1.86% | 4,152,354               |
| ▼ S&P / ASX 200 (Australia)    | 7,408.78  | -0.12% | 0.25%  | 0.80%  | -1.11% | 1,720,957               |
| ▼ KOSPI (Corea del Sur)        | 2,864.24  | -0.89% | -2.16% | -5.09% | -3.81% | 1,715,218               |

\*Leyenda: Variación 1D: 1 Día; 5D: 5 Días, 1M: 1 Mes; YTD: Var.% 31/12/21 a la fecha

### Renta Variable

| Alemania (Acciones del DAX Index) |        |       |       |             |         |     |       |       |       |
|-----------------------------------|--------|-------|-------|-------------|---------|-----|-------|-------|-------|
| Más subieron Mon.                 | Precio | ▲ %   | Bolsa | Más bajaron | Precio  | ▼ % | Bolsa |       |       |
| FME GY                            | EUR    | 61.04 | 0.63  | Xetra       | IFX GY  | EUR | 38.45 | -2.83 | Xetra |
| ADS GY                            | EUR    | 254.2 | 0.61  | Xetra       | 1COV GY | EUR | 53.96 | -2.07 | Xetra |
| DAI GY                            | EUR    | 74.64 | 0.51  | Xetra       | LIN GY  | EUR | 281.6 | -2.00 | Xetra |
| EOAN GY                           | EUR    | 12.3  | 0.38  | Xetra       | MRK GY  | EUR | 190   | -1.99 | Xetra |

| Europa (Acciones del STOXX EUROPE 600) |        |       |       |             |          |     |       |        |           |
|--|--------|-------|-------|-------------|----------|-----|-------|--------|-----------|
| Más subieron Mon.                      | Precio | ▲ %   | Bolsa | Más bajaron | Precio   | ▼ % | Bolsa |        |           |
| UBI FIP                                | EUR    | 50.44 | 11.87 | Warsaw      | AUTO NO  | NOK | 27    | -13.89 | Stockholm |
| AKRP                                   | NOK    | 311.1 | 6.87  | Oslo        | SECTB SS | SEK | 156   | -6.47  | EN Paris  |
| LUNE SS                                | SEK    | 374   | 6.67  | Stockholm   | STMN SE  | CHF | 1568  | -6.36  | Londres   |
| DCC LN                                 | GBp    | 6482  | 3.32  | Londres     | ALLF SE  | EUR | 14.59 | -5.87  | Londres   |

## Panorama Mundial:

### Estados Unidos:

El mercado estadounidense cierra con rendimientos negativos debido a resultados mixtos del cuarto trimestre de 2021 del sector bancario y una serie de datos económicos débiles mermaron la confianza de los inversionistas. El índice DOW JONES cerró en terreno negativo debido a que los rendimientos del Tesoro estadounidense de referencia saltaron a máximos de dos años. Los rendimientos a dos años superaron el 1%, ya que los operadores se preparan para que la Fed sea más agresiva a la hora de abordar la incesante inflación. Mientras tanto, el S&P 500 terminó a la baja ya que Goldman Sachs presentó unos beneficios del cuarto trimestre por debajo de las expectativas. Esto refleja un descenso en los beneficios de los últimos tres meses del año debido a la debilidad de su brazo comercial, lo que se suma a una serie de resultados bancarios poco brillantes. Finalmente, el índice NASDAQ acabó con pérdidas debido a los resultados de una encuesta de BoFA, que mostró que los gestores de fondos habían recortado sus posiciones sobreponderadas en tecnología hasta sus niveles más bajos desde 2008. El aumento de los rendimientos y la ansiedad por la desaceleración del crecimiento de los beneficios asustaron otro golpe a las acciones tecnológicas, empujando al índice NASDAQ al borde de una corrección. De este modo, DOW JONES -1.51%; S&P 500 -1.84%; NASDAQ -2.60% terminaron el día con resultados negativos.

### Europa:

Los principales índices europeos terminaron la sesión con rendimientos negativos debido a la fuerte caída en el sector tecnológico causada por el aumento de los rendimientos del tesoro estadounidense a dos años, lo que refleja una subida de la tasa de interés tan pronto como para marzo. El índice paneuropeo STOXX 600 acabó con pérdidas, teniendo al sector energía +1.34% como 1 de los 2 sectores que pudo alcanzar rendimientos positivos, debido a que el petróleo crudo de Brent alcanzó sus niveles más altos de los últimos 7 años. El mercado inglés, reflejado en el FTSE 100, terminó a la baja debido a la disminución en la capacidad de compra por parte de los consumidores debido a la inflación, lo que genera una posición de espera por parte de los inversores para los datos inflacionarios que serán reportados el día de mañana. De la misma manera, el índice DAX cerró en terreno negativo, a pesar de que la institución financiera Berenberg haya mencionado que el recuperación de semiconductores de automóviles podría resolverse en la primera mitad del presente año. Finalmente, el mercado francés disminuyó esta sesión, donde las industrias más afectadas fueron el sector de consumo no cíclico -2.04% y Materiales básicos -1.83%. De este modo, FTSE 100 -0.63%; CAC 40 -0.94%; DAX -1.01%; STOXX 600 -0.97% terminaron en niveles negativos.

### Asia:

Los principales índices asiáticos cerraron con rendimientos mixtos, debido a que muchos inversores creen que la Fed tendrá que endurecer la política monetaria antes de lo previsto. El mercado chino cerró con un rendimiento positivo, ya que los inversionistas apostan por un gasto fiscal más fuerte para ayudar a reactivar el crecimiento en la segunda economía más grande del mundo, impulsando un repunte en las acciones chinas. Mientras tanto, el mercado de Hong Kong tuvo una caída en su rendimiento, debido a que las preocupaciones sobre los planes de la Reserva Federal de endurecer la política monetaria por el aumento de la inflación ayudaron a revertir las ganancias iniciales. De la misma forma, las acciones japonesas tuvieron una variación negativa, puesto que la inflación del país se acelera gradualmente y el banco tiene una visión un poco menos cautelosa sobre los riesgos de precios. Asimismo, el KOSPI de Corea del Sur registró ligeramente un aumento en su rendimiento, ya que una venta masiva de bonos surcoreanos se profundizó enviando el rendimiento de referencia a su nivel más bajo desde octubre de 2018. Sin embargo, las acciones australianas terminaron a la baja, ya que la confianza de los consumidores australianos cayó a su nivel más bajo desde octubre de 2020 en medio del aumento de los casos de COVID. De esta forma, NIKKEI -0.27%; HANG SENG -0.43%; CSI 300 +0.97%; S&P/ASX 200 -0.12%; KOSPI -0.89% terminaron con rendimientos mixtos en su mayoría.

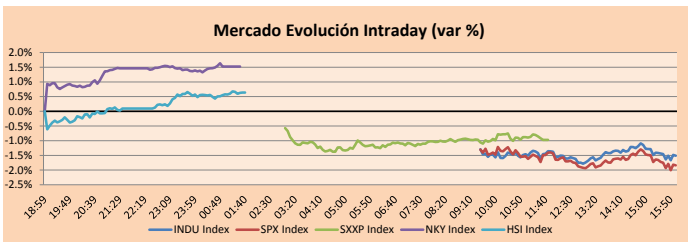

Fuente: Bloomberg

| Monedas              | Precio   | 1 D*   | 5 D*   | 1 M*   | YTD*   |
|----------------------|----------|--------|--------|--------|--------|
| ▼ Euro               | 1.1325   | -0.73% | -0.37% | 0.76%  | -0.40% |
| ▼ Yen                | 114.6100 | -0.02% | -0.60% | 0.86%  | -0.41% |
| ▼ Libra Esterlina    | 1.3596   | -0.37% | -0.29% | 2.65%  | 0.47%  |
| ▲ Yuan               | 6.3530   | 0.07%  | -0.33% | -0.35% | -0.05% |
| ▲ Dólar de Hong Kong | 7.7923   | 0.02%  | -0.04% | -0.13% | -0.06% |
| ▲ Real Brasileño     | 5.5681   | 0.82%  | -0.09% | -2.07% | -0.14% |
| ▲ Peso Argentino     | 104.1495 | 0.07%  | 0.57%  | 2.14%  | 1.38%  |

\*Leyenda: Variación 1D: 1 Día; 5D: 5 Días, 1M: 1 Mes; YTD: Var.% 31/12/21 a la fecha

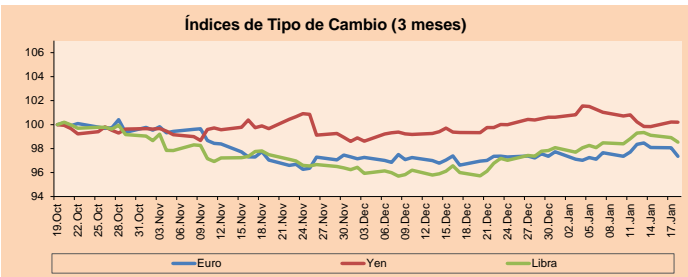

Base: 19/10/21=100  
Fuente: Bloomberg

| Commodities                         | Precio    | 1 D*   | 5 D*   | 1 M*   | YTD*   |
|-------------------------------------|-----------|--------|--------|--------|--------|
| ▼ Oro (US\$ Oz. T) (LME)            | 1,813.74  | -0.30% | -0.43% | 0.87%  | -0.85% |
| ▲ Plata (US\$ Oz. T) (LME)          | 23.47     | 1.96%  | 3.02%  | 4.92%  | 0.70%  |
| - Cobre (US\$ TM) (LME)             | 9,749.00  | 0.00%  | 0.15%  | 2.97%  | 0.09%  |
| - Zinc (US\$ TM) (LME)              | 3,519.50  | 0.00%  | -1.59% | 2.65%  | -1.96% |
| ▲ Petróleo WTI (US\$ Barril) (NYM)  | 85.43     | 1.92%  | 5.18%  | 20.80% | 13.59% |
| ▲ Estaño (US\$ TM) (LME)            | 41,657.00 | 0.00%  | 2.11%  | 7.30%  | 5.80%  |
| - Plomo (US\$ TM) (LME)             | 2,359.60  | 0.00%  | 1.89%  | 1.42%  | 0.93%  |
| ▲ Azúcar #11 (US\$ Libra) (NYB-ICE) | 18.66     | 1.91%  | 3.04%  | -2.35% | -1.17% |
| ▼ Cacao (US\$ TM) (NYB-ICE)         | 2,631.00  | -1.05% | 1.66%  | 5.37%  | 4.40%  |
| ▼ Café Arábica (US\$ TM) (NYB-ICE)  | 239.60    | -0.02% | 1.08%  | 2.07%  | 5.97%  |

\*Leyenda: Variación 1D: 1 Día; 5D: 5 Días, 1M: 1 Mes; YTD: Var.% 31/12/20 a la fecha

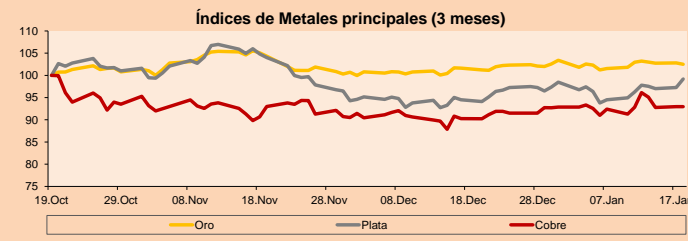

Base: 19/10/21=100  
Fuente: Bloomberg

| ETFs                          | Mon. | Cierre | 1D     | 5D     | 30 D    | YTD     | Bolsa     |
|-------------------------------|------|--------|--------|--------|---------|---------|-----------|
| SPDR S&P 500 ETF TRUST        | USD  | 456.49 | -1.77% | -2.82% | -0.73%  | -3.89%  | NYSE Arca |
| ISHARES MSCI EMERGING MARKET  | USD  | 49.22  | -1.78% | -1.60% | 2.20%   | 0.76%   | NYSE Arca |
| ISHARES IBOX HIGH YLD CORP    | USD  | 85.67  | -0.49% | -0.78% | -0.81%  | -1.54%  | NYSE Arca |
| FINANCIAL SELECT SECTOR SPDR  | USD  | 39.92  | -2.23% | -3.55% | 3.45%   | 2.23%   | NYSE Arca |
| VANECK GOLD MINERS ETF        | USD  | 30.6   | -1.19% | -1.73% | -1.70%  | -4.46%  | NYSE Arca |
| ISHARES RUSSELL 2000 ETF      | USD  | 207.83 | -3.02% | -4.49% | -3.40%  | -6.57%  | NYSE Arca |
| SPDR GOLD SHARES              | USD  | 169.39 | -0.17% | -0.53% | 0.95%   | -0.92%  | NYSE Arca |
| ISHARES 20+ YEAR TREASURY BO  | USD  | 140.1  | -1.41% | -2.41% | -7.11%  | -5.46%  | VASDAQ GM |
| INVESCO QQQ TRUST SERIES 1    | USD  | 370.55 | -2.49% | -3.96% | -3.73%  | -6.86%  | VASDAQ GM |
| ISHARES BIOTECHNOLOGY ETF     | USD  | 133.46 | -3.95% | -7.01% | -13.60% | -12.55% | VASDAQ GM |
| ENERGY SELECT SECTOR SPDR     | USD  | 64.77  | 0.40%  | 2.44%  | 19.13%  | 16.70%  | NYSE Arca |
| PROSHARES ULTRA VIX ST FUTUR  | USD  | 13.68  | 11.40% | 17.22% | -15.03% | 10.06%  | Cboe BZX  |
| UNITED STATES OIL FUND LP     | USD  | 60.97  | 1.67%  | 4.83%  | 20.07%  | 12.16%  | NYSE Arca |
| ISHARES MSCI BRAZIL ETF       | USD  | 28.89  | -0.76% | 3.22%  | 2.12%   | 2.92%   | NYSE Arca |
| SPDR S&P OIL & GAS EXP & PR   | USD  | 109.12 | -1.68% | 0.43%  | 16.57%  | 13.82%  | NYSE Arca |
| UTILITIES SELECT SECTOR SPDR  | USD  | 68.57  | -1.20% | -1.08% | -2.06%  | -4.21%  | NYSE Arca |
| ISHARES US REAL ESTATE ETF    | USD  | 108.31 | -0.90% | -2.05% | -2.61%  | -6.74%  | NYSE Arca |
| SPDR S&P BIOTECH ETF          | USD  | 94.52  | -5.94% | -9.02% | -18.24% | -15.58% | NYSE Arca |
| ISHARES IBOX INVESTMENT GRA   | USD  | 127.93 | -0.95% | -1.58% | -3.82%  | -3.46%  | NYSE Arca |
| ISHARES J P MORGAN USD EMERGI | USD  | 103.96 | -0.92% | -2.33% | -4.17%  | -4.68%  | VASDAQ GM |
| REAL ESTATE SELECT SECT SPDR  | USD  | 47.96  | -0.68% | -1.92% | -4.18%  | -7.43%  | NYSE Arca |
| ISHARES CHINA LARGE-CAP ETF   | USD  | 37.7   | -1.10% | -0.32% | 3.74%   | 3.06%   | NYSE Arca |
| CONSUMER STAPLES SPDR         | USD  | 75.92  | -1.44% | -1.04% | 0.96%   | -1.54%  | NYSE Arca |
| VANECK JUNIOR GOLD MINERS     | USD  | 40.02  | -1.11% | -1.69% | -1.14%  | -4.56%  | NYSE Arca |
| SPDR BLOOMBERG HIGH YIELD BO  | USD  | 106.96 | -0.51% | -0.73% | -0.71%  | -1.48%  | NYSE Arca |
| VANGUARD REAL ESTATE ETF      | USD  | 108.32 | -1.05% | -2.03% | -3.06%  | -6.63%  | NYSE Arca |
| GRAYSCALE BITCOIN TRUST BTC   | USD  | 28.57  | -6.42% | -8.28% | -17.00% | -16.58% | OTC US    |

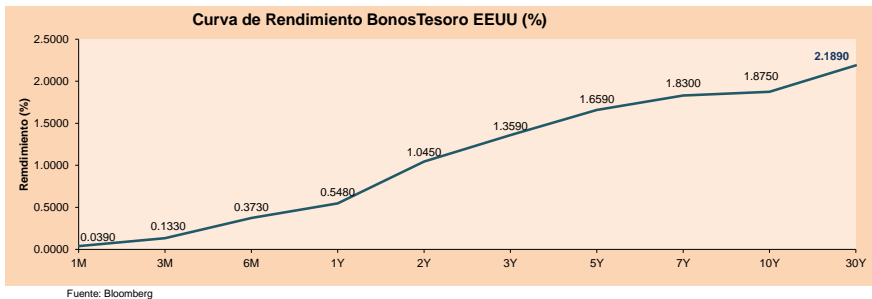

Fuente: Bloomberg

# LIMA

## Acciones

| Valor           | Moneda | Precio | 1D*    | 5D*    | 30D*   | YTD*   | Frecuencia | Volumen (US\$) | Beta | Dividend Yield (%) | Price Earning | Capitalización Bursátil (M US\$) | Sector Económico*    | Participación Índice |
|-----------------|--------|--------|--------|--------|--------|--------|------------|----------------|------|--------------------|---------------|----------------------------------|----------------------|----------------------|
| ▼ ALCORC1 PE**  | S/.    | 6.84   | -1.58% | 3.95%  | 23.24% | 13.06% | 90.00%     | 116,867        | 0.84 | 12.21              | 14.07         | 1,507.16                         | Industrial           | 3.53%                |
| - ATACOCB1 PE** | S/.    | 0.13   | 0.00%  | -2.21% | 2.31%  | 10.83% | 65.00%     | 1,376          | 1.10 | 0.00               | -             | 32.49                            | Mineras              | 1.02%                |
| - BACKUS11 PE** | S/.    | 21.00  | 0.00%  | -0.71% | -8.30% |        | 80.00%     | 1,307          | 0.71 | 0.00               | 7.74          | 7,228.24                         | Industriales         | 0.82%                |
| ▼ BAP PE**      | US\$   | 143.77 | -0.85% | 3.96%  | 23.20% | 16.15% | 95.00%     | 398,217        | 1.27 | 0.85               | -             | 13,569.35                        | Diversas             | 5.82%                |
| ▼ BVN PE**      | US\$   | 8.30   | -1.78% | 4.27%  | 16.90% | 13.70% | 100.00%    | 601,418        | 1.28 | 0.00               | -             | 2,283.84                         | Mineras              | 5.88%                |
| ▲ CASAGRC1 PE** | S/.    | 15.70  | 1.29%  | 9.56%  | 76.40% | 72.53% | 95.00%     | 111,541        | 1.01 | 6.28               | 10.80         | 341.96                           | Agrario              | 1.31%                |
| ▲ BBVAC1 PE**   | S/.    | 1.99   | 2.58%  | 10.56% | 9.34%  | 9.94%  | 100.00%    | 98,520         | 0.92 | 2.28               | 13.72         | 3,477.62                         | Bancos y Financieras | 2.85%                |
| - CORARE11 PE** | S/.    | 1.87   | 0.00%  | -1.06% | 8.09%  | 8.72%  | 95.00%     | 91,080         | 0.88 | 14.74              | 2.85          | 575.28                           | Industriales         | 1.72%                |
| - CPACASC1 PE** | S/.    | 5.00   | 0.00%  | 1.21%  | 6.38%  | 1.01%  | 100.00%    | 21,581         | 0.65 | 15.80              | 35.71         | 599.04                           | Industriales         | 2.38%                |
| ▼ CVERDEC1 PE** | US\$   | 44.50  | -3.47% | -1.11% | 17.11% | 19.53% | 100.00%    | 44,108         | 1.21 | 4.49               | 16.22         | 15,577.49                        | Mineras              | 5.25%                |
| ▲ ENGEPEC1 PE** | S/.    | 2.16   | 0.93%  | 5.37%  | -1.82% | 4.35%  | 80.00%     | 20,988         | 0.67 | 14.40              | 9.40          | 1,337.96                         | Servicios Públicos   | 1.44%                |
| - ENDISPC1**    | S/.    | 4.18   | 0.00%  | 0.48%  | -0.48% | 4.50%  | 40.00%     | 1,021          | 0.80 | 0.00               | 8.54          | 690.18                           | Servicios Públicos   | 0.98%                |
| ▲ FERREYC1 PE** | S/.    | 2.46   | 0.41%  | 2.50%  | 26.80% | 20.00% | 100.00%    | 436,238        | 1.05 | 8.00               | 6.93          | 620.62                           | Diversas             | 4.90%                |
| - ANZAC1 PE**   | S/.    | 1.56   | 0.00%  | 1.30%  | 11.43% | 13.87% | 80.00%     | 13,740         | 1.14 | 0.00               | -             | 351.71                           | Diversas             | 4.05%                |
| ▼ IFS PE**      | US\$   | 31.00  | -1.27% | 9.15%  | 30.31% | 15.46% | 85.00%     | 77,199         | 1.20 | 4.58               | 7.23          | 3,578.88                         | Diversas             | 7.22%                |
| - INRETC1 PE**  | US\$   | 36.60  | 0.00%  | 0.55%  | 11.93% | 4.72%  | 100.00%    | 86,413         | 1.00 | 3.72               | 75.90         | 3,762.75                         | Diversas             | 5.28%                |
| - LUSURC1 PE**  | S/.    | 14.25  | 0.00%  | 0.00%  | -1.79% | 0.07%  | 55.00%     | 794            | 0.00 | 0.00               | 13.00         | 1,794.24                         | Servicios Públicos   | 1.81%                |
| ▲ MINSUR11 PE** | S/.    | 4.73   | 1.50%  | -0.42% | 23.50% | 19.75% | 95.00%     | 131,005        | 0.98 | 14.54              | 3.80          | 3,526.04                         | Mineras              | 3.09%                |
| ▲ PML PE**      | US\$   | 0.15   | 9.29%  | 19.53% | 33.04% | 29.66% | 40.00%     | 6,888          | 1.26 | 0.00               | -             | 40.45                            | Mineras              | 2.12%                |
| ▲ SCCO PE**     | US\$   | 68.32  | 0.66%  | 3.91%  | 20.28% | 10.59% | 85.00%     | 62,697         | 0.90 | 4.68               | 16.25         | 52,816.91                        | Mineras              | 2.14%                |
| ▲ SIDERC1 PE**  | S/.    | 1.70   | 1.19%  | -2.30% | 1.80%  | 6.25%  | 90.00%     | 14,247         | 0.86 | 26.03              | 4.05          | 307.70                           | Industriales         | 1.43%                |
| - TV PE**       | US\$   | 1.45   | 0.00%  | 0.00%  | 16.00% | 11.54% | 85.00%     | 3,335          | 1.23 | 0.00               | -             | 143.42                           | Mineras              | 2.93%                |
| - UNACEMC1 PE** | S/.    | 2.40   | 0.00%  | -0.41% | -2.04% | 0.00%  | 100.00%    | 169,692        | 0.93 | 4.42               | 10.04         | 1,128.28                         | Industriales         | 3.00%                |
| ▲ VOLCABC1 PE** | S/.    | 0.73   | 1.39%  | 2.82%  | 25.86% | 21.67% | 95.00%     | 236,262        | 1.58 | 0.00               | -             | 769.48                           | Mineras              | 5.90%                |
| - BROCALC1 PE** | S/.    | 7.01   | 0.00%  | 0.14%  | 40.48% | 34.81% | 60.00%     | 1,024          | 0.00 | 0.00               | -             | 269.57                           | Mineras              | 0.00%                |
| - RIMSEGC1 PE** | S/.    | 0.89   | 0.00%  | 0.00%  | 10.98% | 3.49%  | 20.00%     | 1,151          | 0.00 | 3.77               | 16.74         | 338.70                           | Seguros              | 0.00%                |
| ▼ CORAREC1 PE** | S/.    | 2.00   | -0.50% | 2.56%  | 0.00%  | 5.26%  | 45.00%     | 1,567          | 0.00 | 13.78              | 3.05          | 575.28                           | Industriales         | 0.00%                |
| ▲ ENGIEC1 PE**  | S/.    | 6.03   | 1.86%  | 2.03%  | 2.90%  | 2.90%  | 20.00%     | 5,214          | 0.00 | 6.43               | 11.20         | 937.65                           | Industriales         | 0.00%                |
| ▼ GBVLAC1 PE**  | S/.    | 2.55   | -1.92% | -6.25% | 2.00%  | -6.25% | 35.00%     | 16,302         | 0.00 | 3.86               | 22.17         | 119.85                           | Diversas             | 0.00%                |

Cantidad de Acciones: 29  
 Fuente: Bloomberg, Económica  
 \* Bloomberg Industry Classification System  
 \*\* Se utiliza el PER de la bolsa y moneda de origen del instrumento  
 \*Leyenda: Variación 1D: 1 Día; 5D: 5 Días, 1M: 1 Mes; YTD: Var.% 31/12/21 a la fecha

Subieron 9  
 Bajaron 6  
 Mantuvieron 14

### Índices Sectoriales

|                       | Cierre   | 1D*    | 5D*   | 30D*   | YTD*   | Beta |
|-----------------------|----------|--------|-------|--------|--------|------|
| ▲ S&P/BVLMining       | 451.71   | 0.00%  | 2.07% | 15.35% | 9.74%  | 0.86 |
| ▼ S&P/BVLConsumer     | 1,238.42 | -0.45% | 1.44% | 13.82% | 7.88%  | 0.73 |
| ▲ S&P/BVLIndustrials  | 279.69   | 0.08%  | 1.11% | 9.13%  | 8.38%  | 0.76 |
| ▼ S&P/BVLFinancials   | 1,014.61 | -0.68% | 3.26% | 17.87% | 11.98% | 1.27 |
| ▼ S&P/BVLConstruction | 295.40   | -0.05% | 0.54% | 3.25%  | 4.24%  | 0.67 |
| ▲ S&P/BVLPublicSvcs   | 568.35   | 1.25%  | 2.77% | 0.81%  | 3.62%  | 0.25 |
| ▲ S&P/BVLElectricUtil | 554.85   | 1.25%  | 2.77% | 0.81%  | 3.62%  | 0.25 |

\*Leyenda: Variación 1D: 1 Día; 5D: 5 Días, 1M: 1 Mes; YTD: Var.% 31/12/21 a la fecha

### Correlación Rend. Índice Minero vs Índice de Metales de Londres (3 meses)



### Índices (6 meses)

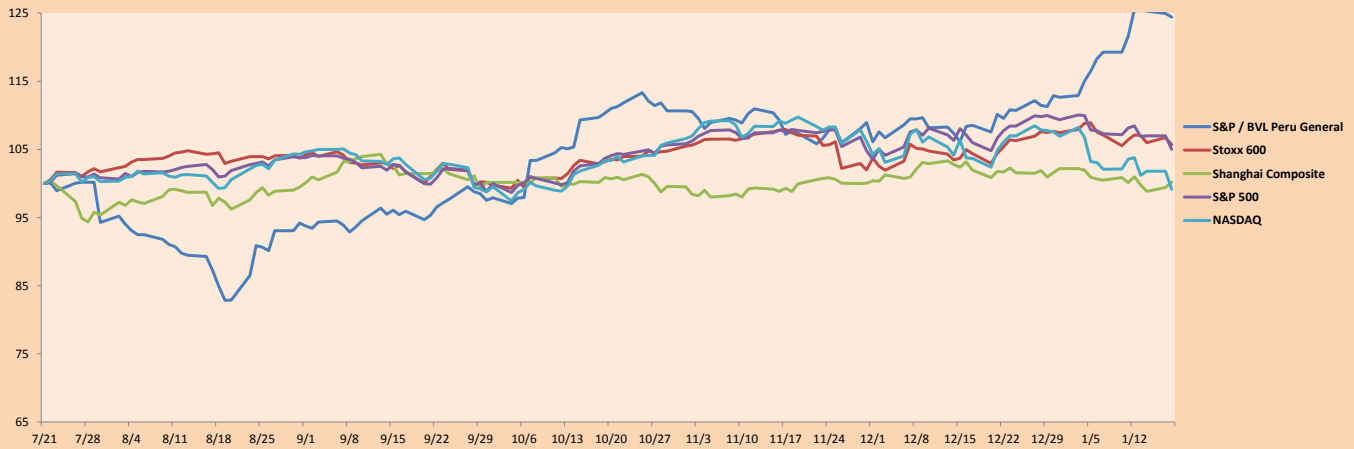

Base: 21/07/21=100  
 Fuente: Bloomberg

Coordinador Laboratorio de Mercado de Capitales: Economista Bruno Bellido  
 Apoyo: Sebastian Ore, Ariam Loayza, Miguel Solimano y Jhonatan Cueva  
 email: pulsobursatil@ulima.edu.pe  
 facebook: www.facebook.com/pulsobursatil.ul

## RATING SOBERANO

### CLASIFICACIONES DE RIESGO

| Moody's | S&P  | Fitch | Prime   |
|---------|------|-------|---|
| Aaa     | AAA  | AAA   | 19  |
| Aa1     | AA+  | AA+   | Alto Grado                                    |
| Aa2     | AA   | AA    |   |
| Aa3     | AA-  | AA-   |   |
| A1      | A+   | A+    | Grado Alto Medio                              |
| A2      | A    | A     |   |
| A3      | A-   | A-    |   |
| Baa1    | BBB+ | BBB+  | Grado Bajo Medio                              |
| Baa2    | BBB  | BBB   |   |
| Baa3    | BBB- | BBB-  |   |
| Ba1     | BB+  | BB+   | Sin Grado de Inversión Especulativo           |
| Ba2     | BB   | BB    |   |
| Ba3     | BB-  | BB-   |   |
| B1      | B+   | B+    | Altamente Especulativo                        |
| B2      | B    | B     |   |
| B3      | B-   | B-    |   |
| Caa1    | CCC+ | CCC   | Riesgo Sustancial Extremadamente Especulativo |
| Caa2    | CCC  |       |   |
| Caa3    | CCC- |       |   |
| Ca      | CC   | DDD   | Poca esperanzas de Pago                       |
| C       | C    |       |   |
|         | D    |       |   |
|         |      | DD    | Impago  |
|         |      | D     |   |

Fuente: Bloomberg

| Rating Crédito Latinoamérica |         |       |      |
|------------------------------|---------|-------|------|
| Clasificadora de riesgo      |         |       |      |
| País                         | Moody's | Fitch | S&P  |
| Perú                         | Baa1    | BBB   | BBB+ |
| México                       | Baa1    | BBB-  | BBB  |
| Venezuela                    | C       | WD    | NR   |
| Brazil                       | Ba2     | BB-   | BB-  |
| Colombia                     | Baa2    | BB+   | BB+  |
| Chile                        | A1      | A-    | A    |
| Argentina                    | Ca      | WD    | CCC+ |
| Panamá                       | Baa2    | BBB-  | BBB  |

Fuente: Bloomberg

## Riesgo País Latinoamérica (bps)

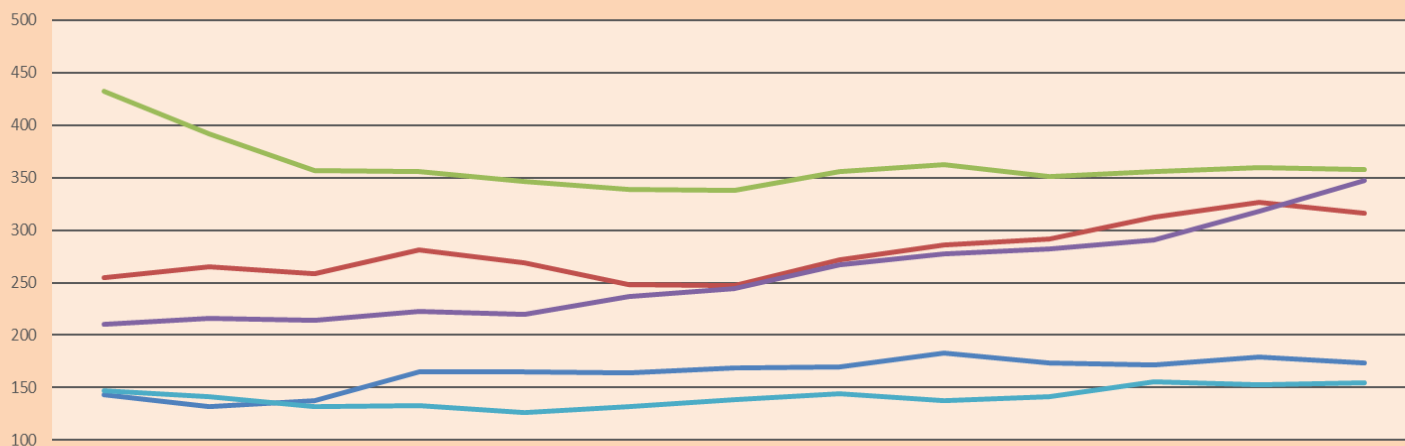

|          | dic-20 | ene-21 | feb-21 | mar-21 | abr-21 | may-21 | jun-21 | jul-21 | ago-21 | sep-21 | oct-21 | nov-21 | dic-21 |
|----------|--------|--------|--------|--------|--------|--------|--------|--------|--------|--------|--------|--------|--------|
| Perú     | 143    | 132    | 138    | 165    | 165    | 164    | 169    | 170    | 183    | 174    | 172    | 179    | 174    |
| Brasil   | 255    | 265    | 259    | 281    | 269    | 248    | 247    | 272    | 286    | 292    | 312    | 327    | 316    |
| México   | 432    | 392    | 357    | 356    | 346    | 339    | 338    | 356    | 362    | 351    | 356    | 360    | 358    |
| Colombia | 210    | 216    | 214    | 223    | 220    | 237    | 244    | 267    | 277    | 282    | 291    | 318    | 347    |
| Chile    | 147    | 141    | 132    | 133    | 126    | 132    | 139    | 144    | 138    | 141    | 156    | 153    | 155    |

Fuente: BCRP

Coordinador Laboratorio de Mercado de Capitales: Economista Bruno Bellido  
Apoyo: Sebastian Ore, Ariam Loayza, Miguel Solimano y Jhonatan Cueva  
email: pulsohorsatil@ulima.edu.pe  
facebook: www.facebook.com/pulsohorsatil.ul