

Lima, 18 de marzo de 2022

## MILA

| Principales índices  | Cierre    | 1 D    | 5 D    | 1 M   | YTD    | Cap. Burs. (US\$ bill) |
|----------------------|-----------|--------|--------|-------|--------|------------------------|
| ▲ IPSA (Chile)       | 4,854.44  | 1.35%  | 4.77%  | 6.71% | 12.67% | 107.04                 |
| ▲ IGPA (Chile)       | 24,595.11 | 1.58%  | 4.29%  | 7.74% | 14.04% | 128.66                 |
| ▼ COLSC (Colombia)   | 1,051.44  | -1.28% | -0.16% | 0.74% | 8.05%  | 7.30                   |
| ▼ COLCAP (Colombia)  | 1,539.70  | -0.21% | -0.57% | 3.07% | 9.12%  | 91.38                  |
| ▲ S&P/BVL (Perú)*    | 25,079.62 | 0.59%  | 1.23%  | 5.74% | 18.79% | 118.36                 |
| ▲ S&P/BVL SEL (Perú) | 654.37    | 0.82%  | 0.89%  | 5.28% | 16.11% | 108.34                 |
| - S&P/BVL LIMA 25    | 35,614.74 | 0.00%  | -0.42% | 4.07% | 17.64% | 117.00                 |
| ▲ IPC (México)       | 55,467.06 | 2.03%  | 4.06%  | 6.09% | 4.12%  | 335.61                 |
| ▲ S&P MILA 40        | 543.21    | 0.46%  | 1.91%  | 6.96% | 22.11% | 249.56                 |

\* Cap. Bursátil del cierre anterior \* Leyenda: Variación 1D: 1 Día; 5D: 5 Días; 1M: 1 Mes; YTD: Var. % 31/12/21 a la fecha

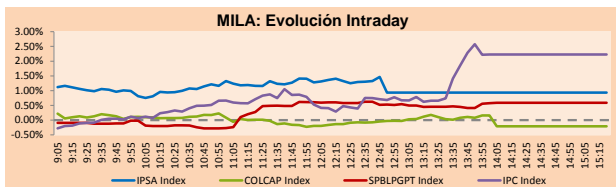

Fuente: Bloomberg

| Monedas                 | Precio   | 1D*    | 5D*    | 30 D*  | YTD*   |
|-------------------------|----------|--------|--------|--------|--------|
| ▲ Sol (PEN)             | 3,7815   | 0.80%  | 2.08%  | 0.89%  | -5.44% |
| ▲ Peso Chileno (CLP)    | 804.000  | 0.52%  | -0.08% | 0.56%  | -5.63% |
| ▲ Peso Colombiano (COP) | 3,817.04 | -0.21% | -0.08% | -3.70% | -6.45% |
| ▼ Peso Mexicano (MXN)   | 20.362   | -0.79% | -2.64% | 0.42%  | -0.82% |

\* Leyenda: Variación 1D: 1 Día; 5D: 5 Días; 1M: 1 Mes; YTD: Var. % 31/12/21 a la fecha

### MILA: Índices de Tipo de Cambio (3 meses)

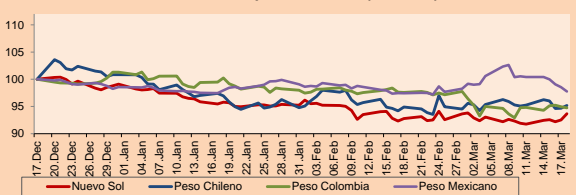

Base: 17/12/21=100  
Fuente: Bloomberg

### Renta Fija

| Instrumento           | Moneda | Precio  | Bid Yield (%) | Ask Yield (%) | Duración |
|-----------------------|--------|---------|---------------|---------------|----------|
| PERU 7.35 07/21/25    | USD    | 113.985 | 2.97          | 2.85          | 2.98     |
| PERU 4.125 08/25/27   | USD    | 104.69  | 3.22          | 3.14          | 4.86     |
| PERU 8.75 11/21/33    | USD    | 145.211 | 3.91          | 3.87          | 7.98     |
| PERU 6.55 03/14/37    | USD    | 126.419 | 4.18          | 4.14          | 9.76     |
| PERU 5.625 11/18/2050 | USD    | 125.335 | 4.11          | 4.11          | 15.46    |
| CHILE 2.25 10/30/22   | USD    | 100.53  | 1.72          | 1.02          | 0.60     |
| CHILE 3.125 01/21/26  | USD    | 102.065 | 2.62          | 2.49          | 3.60     |
| CHILE 3.625 10/30/42  | USD    | 93.398  | 4.14          | 4.06          | 14.14    |
| COLOM 11.85 03/09/28  | USD    | 146.82  | 3.24          | 3.11          | 4.65     |
| COLOM 10.375 01/28/33 | USD    | 137.025 | 5.90          | 5.58          | 7.11     |
| COLOM 7.375 09/18/37  | USD    | 113.743 | 6.03          | 5.97          | 9.62     |
| COLOM 6.125 01/18/41  | USD    | 98.636  | 6.29          | 6.21          | 10.99    |
| MEX 4 10/02/23        | USD    | 98.636  | 6.29          | 6.21          | 10.99    |
| MEX5.55 01/45         | USD    | 107.872 | 4.971         | 4.967         | 13.22    |

### MILA: Curvas de Deuda Soberana

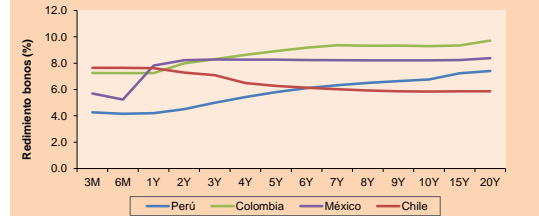

Fuente: Bloomberg

### Renta Variable

| Más subieron     | Bolsa  | Mon. | Precio  | ▲ %  |
|------------------|--------|------|---------|------|
| SONDA SA         | Chile  | CLP  | 340.94  | 8.23 |
| GRUPO CARSO-A1   | Mexico | MXN  | 75.36   | 7.53 |
| GRUPO F BANORT-O | Mexico | MXN  | 160.93  | 7.31 |
| GRUPO FIN INB-O  | Mexico | MXN  | 40.61   | 7.09 |
| ENTEL            | Chile  | CLP  | 3211.00 | 6.15 |

| Por Monto Negociado | Bolsa  | Monto (US\$) |
|---------------------|--------|--------------|
| AMERICA MOVIL-L     | Mexico | 308,287,569  |
| GRUPO F BANORT-O    | Mexico | 238,716,070  |
| WALMART DE MEXIC    | Mexico | 230,349,971  |
| SOQUIMICH-B         | Chile  | 109,958,296  |
| GRUPO MEXICO-B      | Mexico | 108,550,710  |

| Más bajaron      | Bolsa    | Mon. | Precio    | ▼ %   |
|------------------|----------|------|-----------|-------|
| FIBRA TERRA      | Mexico   | MXN  | 27.08     | -4.55 |
| ANDINA-PREF B    | Chile    | CLP  | 1,655.00  | -3.78 |
| COLBUN SA        | Chile    | CLP  | 66.44     | -3.70 |
| GRUPO ARGOS SA   | Colombia | COP  | 13,020.00 | -3.27 |
| KIMBERLY-CLA M-A | Mexico   | MXN  | 26.14     | -3.19 |

| Por Volumen      | Bolsa  | Volumen       |
|------------------|--------|---------------|
| ITAU CORPBANCA   | Chile  | 3,783,527,373 |
| ENEL CHILE SA    | Chile  | 721,846,771   |
| BANCO SANTANDER  | Chile  | 503,271,920   |
| AMERICA MOVIL-L  | Mexico | 309,503,809   |
| ENEL AMERICAS SA | Chile  | 301,350,949   |

## MILA

Perú: El Índice General de la BVL finalizó la sesión de hoy con un resultado positivo de +0.59%. El índice mantiene una tendencia positiva acumulada anual de +18.79% en moneda local, mientras que el rendimiento ajustado en dólares asciende a +25.63%. Luego, el S&P/BVL Perú SEL varió en +0.82% mientras que el S&P/BVL LIMA 25 no varió. El spot PEN alcanzó S/3.7815. Titular: Inflación cerraría el año en 3.6%, aunque estimado tiene sesgo al alza según BCR.

Chile: El índice IPSA culminó el día con un resultado positivo de +1.35%. Los sectores más beneficiados de la jornada fueron el de tecnología de la información (+8.23%) y el de servicios de comunicación (+6.15%). Las acciones con los mejores desempeños fueron Sonda SA (+8.23%) y ENTEL Chile SA (+6.15%). Titular: IPSA cierra en su valor más alto en casi un año animado por operaciones de M&A.

Colombia: El índice COLCAP concluyó la sesión con un retorno negativo de -0.21%. Los sectores más perjudicados de la jornada fueron el de consumo de productos no básico (-5.41%) y el de materiales (-1.94%). Las acciones con peor desempeño fueron Organización Terpel SA (-5.41%) y Grupo de inversiones suramericana (-3.44%). Titular: Actividad económica registró un crecimiento de 7.8% en enero.

México: El índice IPC cerró el día en terreno positivo de +2.03%. Los sectores con mejor rendimiento de la jornada fueron el de finanzas (5.24%) y el de salud (3.93%). Las acciones con los mejores desempeños fueron Industrias Grupo Carso SAB de CV (+7.53%) y Grupo Financiero Banorte SAB DE CV (+7.31%). Titular: México mantendrá exportación de 1 millón de barriles diarios de crudo.

### MILA: Índices bursátiles (6m)

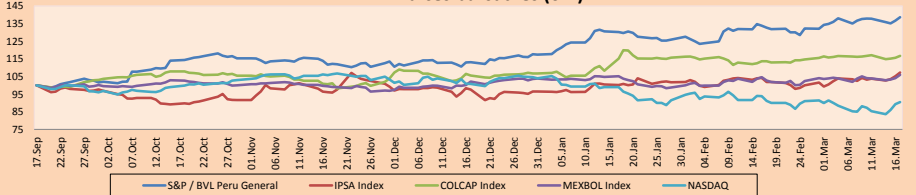

Base: 20/09/21=100  
Fuente: Bloomberg

### ETFs

|  | Mon. | Cierre | 1D     | 5D     | 30 D    | YTD     | Bolsa     |
|--|------|--------|--------|--------|---------|---------|-----------|
| ▼ iShares MSCI All Peru Capped             | USD  | 36.77  | -0.35% | -0.14% | 5.21%   | 24.14%  | NYSE Arca |
| ▼ iShares MSCI Chile Capped                | USD  | 28.15  | 0.82%  | 7.07%  | 5.00%   | 21.91%  | Cboe BZX  |
| ▲ Global X MSCI Colombia                   | USD  | 11.67  | 0.28%  | 1.35%  | 8.16%   | 16.78%  | NYSE Arca |
| ▲ iShares MSCI Mexico Capped               | USD  | 52.59  | 2.20%  | 7.00%  | 2.45%   | 3.93%   | NYSE Arca |
| ▲ iShares MSCI Emerging Markets            | USD  | 45.36  | 1.43%  | 6.55%  | -8.90%  | -7.14%  | NYSE Arca |
| ▲ Vanguard FTSE Emerging Markets           | USD  | 46.5   | 1.57%  | 6.02%  | -8.36%  | -5.98%  | NYSE Arca |
| ▲ iShares Core MSCI Emerging Markets       | USD  | 55.76  | 1.34%  | 6.27%  | -8.18%  | -6.85%  | NYSE Arca |
| ▲ iShares JP Morgan Emerging Markets Bonds | USD  | 61.59  | 0.57%  | 3.87%  | -3.68%  | -1.96%  | Cboe BZX  |
| ▼ Morgan Stanley Emerging Markets Domestic | USD  | 4.83   | -0.41% | 2.33%  | -12.66% | -11.86% | New York  |

### MILA: Tasas de Referencia de Política Monetaria

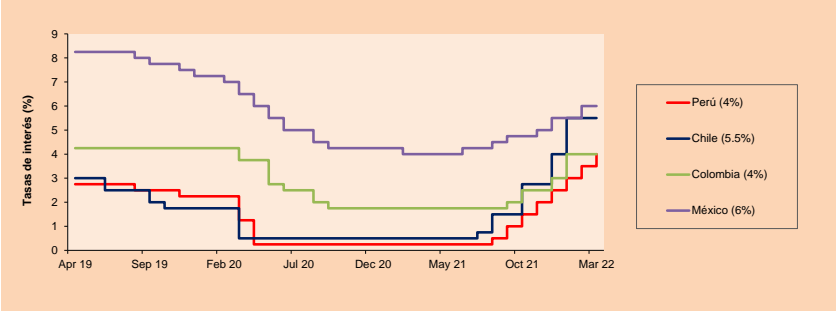

Fuente: Bloomberg

Coordinador Laboratorio de Mercado de Capitales: MS Javier Penny Pestana  
Apoyo: Sebastian Ore, Fabrizio Lavalle, Miguel Solimano y Jhonatan Cueva  
email: pulsobursatil@ulima.edu.pe  
facebook: www.facebook.com/pulsobursatil.u

MUNDO

| Principales índices            | Cierre    | 1 D*   | 5 D*   | 1 M*    | YTD*    | Cap. Burs. (US\$ Mill.) |
|--------------------------------|-----------|--------|--------|---------|---------|-------------------------|
| ▲ Dow Jones (EEUU)             | 34,754.93 | 0.80%  | 5.50%  | 1.98%   | -4.36%  | 10,959,183              |
| ▲ Standard & Poor's 500 (EEUU) | 4,463.12  | 1.17%  | 6.16%  | 2.63%   | -6.36%  | 38,837,936              |
| ▲ NASDAQ Composite (EEUU)      | 13,893.84 | 2.05%  | 8.18%  | 2.55%   | -11.19% | 23,158,667              |
| ▲ Stoxx EUROPE 600 (Europa)    | 454.60    | 0.91%  | 5.43%  | -0.05%  | -6.81%  | 11,371,297              |
| ▲ DAX (Alemania)               | 14,413.09 | 0.17%  | 5.76%  | -2.16%  | -9.27%  | 1,385,159               |
| ▲ FTSE 100 (Reino Unido)       | 7,404.73  | 0.26%  | 3.48%  | -1.06%  | 0.27%   | 1,569,342               |
| ▲ CAC 40 (Francia)             | 6,620.24  | 0.12%  | 5.75%  | -2.48%  | -7.45%  | 1,946,426               |
| ▲ IBEX 35 (España)             | 8,417.60  | 0.07%  | 3.38%  | -0.84%  | -3.40%  | 503,695                 |
| ▲ MSCI AC Asia Pacific Index   | 178.40    | 0.17%  | 4.13%  | -5.49%  | -7.62%  | 23,899,214              |
| ▼ HANG SENG (Hong kong)        | 21,412.40 | -0.41% | 4.18%  | -11.41% | -8.48%  | 3,577,431               |
| ▲ SHANGHAI SE Comp. (China)    | 3,251.07  | -1.12% | -1.77% | -6.86%  | -10.68% | 6,802,382               |
| ▲ NIKKEI 225 (Japón)           | 26,827.43 | 0.65%  | 6.62%  | -0.31%  | -6.82%  | 3,835,708               |
| ▲ S&P / ASX 200 (Australia)    | 7,294.35  | 0.60%  | 3.27%  | 0.84%   | -2.02%  | 1,840,814               |
| ▲ KOSPI (Corea del Sur)        | 2,707.02  | 0.46%  | 1.72%  | -1.34%  | -9.09%  | 1,698,361               |

\*Leyenda: Variación 1D: 1 Día; 5D: 5 Días; 1M: 1 Mes; YTD: Var.% 31/12/21 a la fecha

Renta Variable

| Alemania (Acciones del DAX Index) |        |      |       |                  |        |       |       |
|-----------------------------------|--------|------|-------|------------------|--------|-------|-------|
| Más subidor Mon.                  | Precio | ▲ %  | Bolsa | Más bajaron Mon. | Precio | ▼ %   | Bolsa |
| DHER GY EUR                       | 44.94  | 7.33 | Xetra | HEI GY EUR       | 57.36  | -2.42 | Xetra |
| BEIG Y EUR                        | 91.36  | 3.33 | Xetra | MBG GY EUR       | 62.63  | -2.14 | Xetra |
| ENR GY EUR                        | 21.45  | 3.13 | Xetra | FME GY EUR       | 60.34  | -1.44 | Xetra |
| PUM GY EUR                        | 78.26  | 2.35 | Xetra | MTX GY EUR       | 210.7  | -1.27 | Xetra |

| Europa (Acciones del STOXX EUROPE 600) |        |      |         |                  |        |       |              |
|--|--------|------|---------|------------------|--------|-------|--------------|
| Más subidor Mon.                       | Precio | ▲ %  | Bolsa   | Más bajaron Mon. | Precio | ▼ %   | Bolsa        |
| HFG GY EUR                             | 42.09  | 9.67 | Xetra   | INRN SE CHF      | 3220   | -9.30 | SIX Swiss Ex |
| OCDO LN GbP                            | 1189   | 7.60 | Londres | BANB SE CHF      | 513    | -9.20 | SIX Swiss Ex |
| AUTO NO NOK                            | 34.585 | 7.37 | Oslo    | HNR1 GY EUR      | 143.35 | -4.50 | Xetra        |
| DHER GY EUR                            | 44.94  | 7.33 | Xetra   | PSM GY EUR       | 11.885 | -4.15 | Xetra        |

Panorama Mundial:

Estados Unidos:

El mercado estadounidense cierra con rendimientos positivos en un contexto donde los inversionistas asimilaron de manera positiva la llamada del presidente Joe Biden y su homólogo chino Xi Jinping así como el cumplimiento de pago por parte de Rusia sobre su deuda soberana. De esta manera, el DOW finalizó con ganancias, impulsado por los sectores de Tecnologías de información (+2.12%) y Consumo discrecional (+2.12%). No obstante, la venta de viviendas cayó en un 7% intermensual significando la lectura más baja en seis meses y una cifra menor a lo esperado por el consenso. De la misma manera, el índice S&P500 terminó con un rendimiento positivo impulsado por Nvidia (+6.81%) y Moderna (+6.34%) puesto se espera la presentación de nuevos productos tecnológicos y una posible aprobación por parte de la FDA para la aplicación de su segunda vacuna para adultos tras el aumento de casos a nivel mundial alimentando el temor del brote de una nueva ola por la Covid-19, respectivamente. Finalmente, el índice NASDAQ fue el más beneficiado durante la jornada de hoy, a pesar de que el rendimiento de la deuda a 10 años bajara al 2.145% en una señal de aversión al riesgo mientras el retorno a corto plazo de 2 años subió a 1.956%. Asimismo, James Bullard abogó por un aumento drástico de la tasa de interés en más del 3% en este año. De este modo, DOW JONES +0.8%; S&P 500 1.17%; NASDAQ +2.05% terminaron el día con resultados positivos.

Europa:

Los principales índices europeos terminaron la sesión con rendimientos positivos gracias a las negociaciones de paz entre Rusia y Ucrania, y las conversaciones entre el presidente estadounidense y su homólogo chino. El presidente Xi declaró que el conflicto y la confrontación no beneficiarán a nadie, además de no querer la crisis en Ucrania. El índice paneuropeo STOXX 600 acabó con ganancias, alcanzando su mejor rendimiento semanal desde noviembre de 2020, por el optimismo de que se negocie la paz en el conflicto de Ucrania, que ha sacudido los mercados mundiales. El mercado inglés, reflejado en el FTSE 100, terminó al alza, logrando su mejor rendimiento semanal desde noviembre de 2020, incluso después de las subidas de tasas en el Reino Unido y Estados Unidos, y con el conflicto en Ucrania aún en marcha. Por su parte, el índice DAX cerró en terreno positivo, aun cuando una encuesta de la Cámara de Industria y Comercio Alemana, en la que se encuestó a 3,700 empresas entre el martes y el jueves, el 78% afirmó que se vio afectado en términos de negocios. Es decir, dos de cada tres empresas dicen que trasladan las subidas de precios a los clientes. El mercado francés subió esta sesión ya que, tras su conversación con el presidente de Estados Unidos, el mandatario chino cree que Pekín y Washington deben cooperar y asumir responsabilidades internacionales, esforzándose por la paz mundial. De este modo, FTSE 100 +0.26%; CAC 40 +0.12%; DAX +0.17%; STOXX 600 +0.91% terminaron en niveles positivos.

Asia:

Los principales índices asiáticos cerraron con rendimientos en su mayoría positivos. El mercado chino cerró al alza, donde el sector que lideró las ganancias fue el inmobiliario después de que se presentaran expectativas de que haya una mayor disposición al crédito. El índice Hang Seng terminó a la baja en un contexto donde el presidente Joe Biden, mantendrá una llamada a última hora con el líder chino, después de que Washington advirtiera que China estaría considerando apoyar militarmente a Rusia en su invasión a Ucrania. El mercado sudcoreano cerró en terreno positivo, después de que los mercados siguieran las ganancias nocturnas de Wall Street, en un contexto donde los inversores siguen evaluando la situación entre Rusia y Ucrania. El NIKKEI japonés cerró en positivo, debido a que los inversores que presentaban con acciones en corto, las recompraron. Por otro lado, la acción de Toyota Motor cayó 0.79%, después de que anunciase un corte en su producción global objetivo de 900 a 750 mil vehículos, debido a la escasez de semiconductores causado por el COVID-19. El mercado australiano subió esta sesión, gracias a las acciones mineras que crecieron en 1.8% después de que el precio de minerales como el hierro hayan continuado en su aumento debido a las preocupaciones por los casos de coronavirus en China, esto además de la promesa del estímulo financiero que realizarán a su economía. De esta forma, NIKKEI +0.65%; HANG SENG -0.41%; CSI 300 +0.67%; S&P/ASX 200 +0.60%; KOSPI +0.46%; SHANGHAI COMPOSITE +1.12% terminaron con rendimientos positivos.

ETFs

| ETF                          | Mon. | Cierre | 1D     | 5D      | 30D     | YTD     | Bolsa     |
|------------------------------|------|--------|--------|---------|---------|---------|-----------|
| SPDR S&P 500 ETF TRUST       | USD  | 444.52 | 0.78%  | 5.82%   | -0.47%  | -6.41%  | NYSE Arca |
| ISHARES MSCI EMERGING MARKET | USD  | 45.36  | 1.43%  | 6.55%   | -8.90%  | -7.14%  | NYSE Arca |
| ISHARES IBOXX HIGH YLD CORP  | USD  | 82.53  | 0.33%  | 1.98%   | -0.71%  | -5.15%  | NYSE Arca |
| FINANCIAL SELECT SECTOR SPDR | USD  | 39     | 0.23%  | 7.14%   | -3.06%  | -0.13%  | NYSE Arca |
| VANECK GOLD MINERS ETF       | USD  | 37.22  | -1.27% | -2.79%  | 11.01%  | 16.20%  | NYSE Arca |
| ISHARES RUSSELL 2000 ETF     | USD  | 207.27 | 1.05%  | 5.36%   | 0.38%   | -6.82%  | NYSE Arca |
| SPDR GOLD SHARES             | USD  | 179.3  | -0.88% | -3.13%  | 2.54%   | 4.88%   | NYSE Arca |
| ISHARES 20+ YEAR TREASURY BO | USD  | 133.44 | 1.22%  | -1.09%  | -1.72%  | -9.95%  | VASDAQ GM |
| INVESCO QQQ TRUST SERIES 1   | USD  | 351.49 | 2.05%  | 8.35%   | -1.28%  | -11.65% | VASDAQ GM |
| ISHARES BIOTECHNOLOGY ETF    | USD  | 130.99 | 1.84%  | 8.57%   | 0.83%   | -14.17% | VASDAQ GM |
| ENERGY SELECT SECTOR SPDR    | USD  | 73.88  | -0.09% | -3.86%  | 7.73%   | 33.12%  | NYSE Arca |
| PROSHARES ULTRA VIX ST FUTUR | USD  | 15.33  | -7.76% | -23.04% | 9.27%   | 23.33%  | Cboe BZX  |
| UNITED STATES OIL FUND LP    | USD  | 74.64  | 1.30%  | -2.30%  | 17.47%  | 37.31%  | NYSE Arca |
| ISHARES MSCI BRAZIL ETF      | USD  | 34.65  | 2.45%  | 3.84%   | 3.00%   | 23.44%  | NYSE Arca |
| SPDR S&P OIL & GAS EXP & PR  | USD  | 125.19 | -0.15% | -0.89%  | 14.30%  | 30.58%  | NYSE Arca |
| UTILITIES SELECT SECTOR SPDR | USD  | 70.81  | -0.85% | 0.54%   | 6.80%   | -1.08%  | NYSE Arca |
| ISHARES US REAL ESTATE ETF   | USD  | 105.83 | 0.19%  | 2.91%   | 2.55%   | -8.88%  | NYSE Arca |
| SPDR S&P BIOTECH ETF         | USD  | 92.16  | 2.90%  | 8.92%   | -2.63%  | -17.68% | NYSE Arca |
| ISHARES IBOXX INVESTMENT GRA | USD  | 121.81 | 0.20%  | 1.36%   | -1.20%  | -8.08%  | NYSE Arca |
| ISHARES JP MORGAN US EMERGI  | USD  | 97.55  | -0.41% | 2.67%   | -5.69%  | -10.55% | VASDAQ GM |
| REAL ESTATE SELECT SECT SPDR | USD  | 47.23  | 0.23%  | 2.96%   | 4.33%   | -8.84%  | NYSE Arca |
| ISHARES CHINA LARGE-CAP ETF  | USD  | 33.17  | 4.94%  | 14.10%  | -12.94% | -9.32%  | NYSE Arca |
| CONSUMER STAPLES SPDR        | USD  | 74.19  | 0.23%  | 3.85%   | -1.49%  | -3.79%  | NYSE Arca |
| VANECK JUNIOR GOLD MINERS    | USD  | 47.06  | -0.91% | -1.22%  | 10.29%  | 12.23%  | NYSE Arca |
| SPDR BLOOMBERG HIGH YIELD BO | USD  | 102.7  | 0.36%  | 1.94%   | -0.95%  | -5.41%  | NYSE Arca |
| VANGUARD REAL ESTATE ETF     | USD  | 106.4  | 0.00%  | 2.63%   | 2.57%   | -8.28%  | NYSE Arca |
| GRAYSCALE BITCOIN TRUST BTC  | USD  | 28.7   | 3.80%  | 12.50%  | -7.78%  | -16.20% | OTC US    |

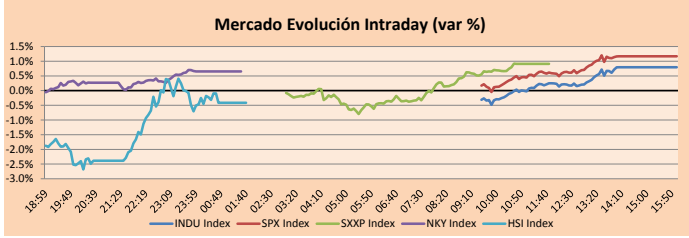

| Monedas              | Precio   | 1 D*   | 5 D*   | 1 M*   | YTD*   |
|----------------------|----------|--------|--------|--------|--------|
| ▼ Euro               | 1.1051   | -0.36% | -1.27% | -2.83% | -2.81% |
| ▲ Yen                | 119.1700 | 0.48%  | 1.60%  | 3.16%  | 3.55%  |
| ▲ Libra Esterlina    | 1.3178   | 0.22%  | 1.08%  | -3.00% | -2.62% |
| ▲ Yuan               | 6.3612   | 0.22%  | 0.35%  | 0.38%  | 0.08%  |
| ▲ Dólar de Hong Kong | 7.8245   | 0.08%  | -0.06% | 0.30%  | 0.36%  |
| ▼ Real Brasileño     | 5.0233   | -0.32% | -1.02% | -2.07% | -9.91% |
| ▲ Peso Argentino     | 109.6800 | 0.15%  | 0.73%  | 2.92%  | 6.76%  |

\*Leyenda: Variación 1D: 1 Día; 5D: 5 Días; 1M: 1 Mes; YTD: Var.% 31/12/21 a la fecha

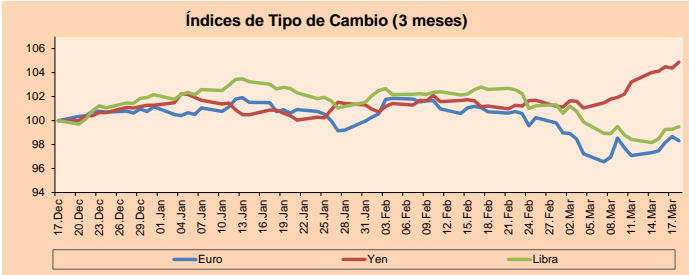

| Commodities                         | Precio    | 1 D*   | 5 D*   | 1 M*    | YTD*   |
|-------------------------------------|-----------|--------|--------|---------|--------|
| ▼ Oro (US\$ Oz. T) (LME)            | 1,921.62  | -1.09% | -3.36% | 2.77%   | 5.05%  |
| ▼ Plata (US\$ Oz. T) (LME)          | 24.96     | -1.63% | -3.50% | 5.79%   | 7.10%  |
| - Cobre (US\$ TM) (LME)             | 10,231.50 | 0.00%  | 0.80%  | 1.96%   | 5.04%  |
| - Zinc (US\$ TM) (LME)              | 3,832.00  | 0.00%  | 0.96%  | 6.55%   | 6.74%  |
| ▲ Petróleo WTI (US\$ Barril) (NYM)  | 104.70    | 1.67%  | -4.23% | 14.02%  | 40.63% |
| - Estanto (US\$ TM) (LME)           | 41,773.00 | 0.00%  | -5.46% | -4.70%  | 6.10%  |
| - Plomo (US\$ TM) (LME)             | 2,231.50  | 0.00%  | -3.14% | -5.00%  | -4.54% |
| ▲ Azúcar #11 (US\$ Libra) (NYB-ICE) | 18.93     | 1.28%  | -1.61% | 7.80%   | 1.77%  |
| ▲ Cacao (US\$ TM) (NYB-ICE)         | 2,537.00  | 1.32%  | -3.17% | -5.02%  | -0.63% |
| ▲ Café Arábica (US\$ TM) (NYB-ICE)  | 220.05    | 1.83%  | -0.86% | -12.92% | -2.63% |

\*Leyenda: Variación 1D: 1 Día; 5D: 5 Días; 1M: 1 Mes; YTD: Var.% 31/12/20 a la fecha

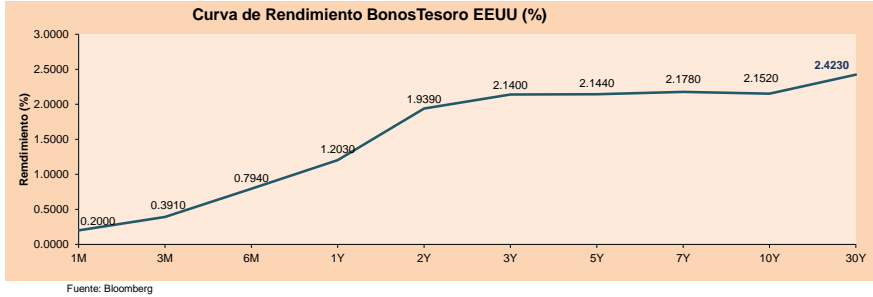
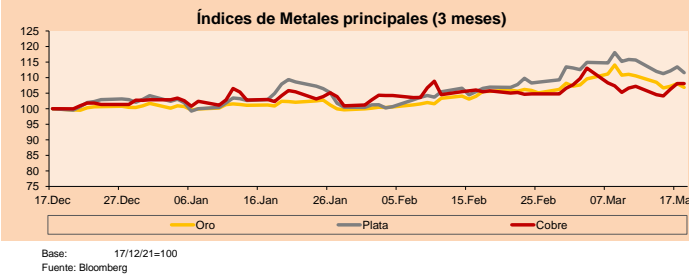

# LIMA

## Acciones

| Valor           | Moneda | Precio | 1D*    | 5D*    | 30D*    | YTD*    | Frecuencia | Volumen (US\$) | Beta | Dividend Yield (%) | Price Earning | Capitalización Bursátil (M US\$) | Sector Económico*    | Participación Índice |
|-----------------|--------|--------|--------|--------|---------|---------|------------|----------------|------|--------------------|---------------|----------------------------------|----------------------|----------------------|
| ▼ ALCORC1 PE**  | S/.    | 5.82   | -1.28% | -0.16% | 0.74%   | 8.05%   | 100.00%    | 67,520         | 0.80 | 14.35              | 13.92         | 1,312.29                         | Industrial           | 3.53%                |
| - ATACOCB1 PE** | S/.    | 0.13   | 0.00%  | -7.14% | 0.00%   | 8.33%   | 40.00%     | 3,636          | 1.00 | 0.00               | -             | 31.23                            | Mineras              | 1.02%                |
| ▼ BACKUS11 PE** | S/.    | 23.80  | -0.83% | 3.48%  | -2.82%  | 16.10%  | 90.00%     | 10,018         | 0.78 | 13.09              | 8.31          | 8,339.26                         | Industriales         | 0.82%                |
| ▼ BAP PE**      | US\$   | 167.89 | -0.44% | 4.02%  | 6.18%   | 35.64%  | 100.00%    | 654,755        | 1.31 | 0.73               | -             | 15,845.85                        | Diversas             | 5.82%                |
| ▼ BVN PE**      | US\$   | 10.10  | -1.94% | -7.34% | 4.34%   | 38.36%  | 100.00%    | 97,941         | 1.32 | 0.00               | -             | 2,779.13                         | Mineras              | 5.88%                |
| - CASAGRC1 PE** | S/.    | 9.90   | 0.00%  | -1.39% | 6.57%   | 8.79%   | 95.00%     | 1,166          | 0.75 | 0.00               | 5.97          | 220.53                           | Agrario              | 1.31%                |
| ▼ BBVAC1 PE**   | S/.    | 2.20   | -1.35% | 1.85%  | 4.27%   | 21.55%  | 100.00%    | 11,731         | 0.81 | 2.06               | 9.59          | 3,931.94                         | Bancos y Financieras | 2.85%                |
| - CORARE11 PE** | S/.    | 1.85   | 0.00%  | -2.12% | 0.00%   | 7.56%   | 100.00%    | 10,180         | 0.75 | 14.90              | 2.80          | 662.11                           | Industriales         | 1.72%                |
| ▲ CPACASC1 PE** | S/.    | 4.80   | 1.05%  | 0.00%  | -6.25%  | -3.03%  | 100.00%    | 82,788         | 0.62 | 16.46              | 13.33         | 589.16                           | Industriales         | 2.38%                |
| ▼ CVERDEC1 PE** | US\$   | 46.00  | -2.34% | -4.17% | 1.10%   | 23.56%  | 100.00%    | 34,096         | 1.04 | 4.35               | 13.51         | 16,102.58                        | Mineras              | 5.25%                |
| ▲ ENGEPEC1 PE** | S/.    | 2.30   | 2.68%  | 4.55%  | 6.98%   | 11.11%  | 90.00%     | 623,955        | 0.73 | 13.52              | 9.20          | 1,457.04                         | Servicios Públicos   | 1.44%                |
| - ENDISPC1**    | S/.    | 4.45   | 0.00%  | 0.00%  | 3.49%   | 11.25%  | 60.00%     | 49,356         | 0.85 | 7.42               | 8.62          | 751.45                           | Servicios Públicos   | 0.98%                |
| ▲ FERREY1 PE**  | S/.    | 2.45   | 1.66%  | 0.41%  | 1.66%   | 19.51%  | 100.00%    | 1,270,123      | 0.90 | 8.03               | 5.52          | 632.14                           | Diversas             | 4.90%                |
| - ANZAC1 PE**   | S/.    | 1.25   | 0.00%  | -1.57% | -8.76%  | -8.03%  | 80.00%     | 23,630         | 0.96 | 0.00               | -             | 288.22                           | Diversas             | 4.05%                |
| ▲ IFS PE**      | US\$   | 33.60  | 0.93%  | 0.33%  | 3.70%   | 25.14%  | 100.00%    | 14,469         | 1.15 | 4.23               | 8.18          | 3,878.04                         | Diversas             | 7.22%                |
| ▼ INRETC1 PE**  | US\$   | 36.90  | -0.27% | 1.37%  | 5.43%   | 5.58%   | 100.00%    | 25,863         | 1.00 | 3.69               | 75.04         | 3,793.59                         | Diversas             | 5.28%                |
| - LUSURC1 PE**  | S/.    | 17.00  | 0.00%  | 6.25%  | -5.56%  | 19.38%  | 70.00%     | 6,322          | 0.00 | 0.00               | 14.31         | 2,189.12                         | Servicios Públicos   | 1.81%                |
| - MINSUR1 PE**  | S/.    | 6.10   | 0.00%  | -0.81% | 7.02%   | 54.43%  | 100.00%    | 3,320,397      | 1.02 | 11.27              | 2.82          | 4,650.62                         | Mineras              | 3.09%                |
| - PML PE**      | US\$   | 0.14   | 0.00%  | -6.67% | 0.00%   | 16.67%  | 50.00%     | 4,260          | 1.04 | 0.00               | -             | 37.54                            | Mineras              | 2.12%                |
| ▲ SCCO PE**     | US\$   | 74.16  | 1.97%  | -0.13% | 8.50%   | 20.04%  | 100.00%    | 66,513         | 1.16 | 4.85               | 16.33         | 57,332.13                        | Mineras              | 2.14%                |
| ▼ SIDERC1 PE**  | S/.    | 1.58   | -0.63% | -4.24% | -1.25%  | -1.25%  | 100.00%    | 13,524         | 0.82 | 28.01              | 3.43          | 292.48                           | Industriales         | 1.43%                |
| - TV PE**       | US\$   | 1.09   | 0.00%  | -0.91% | 6.86%   | -16.15% | 95.00%     | 35,049         | 1.13 | 0.00               | -             | 107.81                           | Mineras              | 2.93%                |
| - UNACEM1 PE**  | S/.    | 2.20   | 0.00%  | -4.76% | -15.38% | -8.33%  | 100.00%    | 72,540         | 0.59 | 4.55               | 9.21          | 1,057.75                         | Industriales         | 3.00%                |
| ▼ VOLCABC1 PE** | S/.    | 0.87   | -2.25% | -5.43% | 17.57%  | 45.00%  | 100.00%    | 303,528        | 0.88 | 0.00               | 24.21         | 1,853.62                         | Mineras              | 5.90%                |
| - BROCALC1 PE** | S/.    | 8.00   | 0.00%  | 0.00%  | -1.84%  | 53.85%  | 60.00%     | 9,520          | 0.00 | 0.00               | 59.48         | 314.93                           | Mineras              | 0.00%                |
| - RIMSEGC1 PE** | S/.    | 0.86   | 0.00%  | 0.00%  | 10.98%  | 0.00%   | 5.00%      | 1,819          | 0.00 | 0.00               | 16.17         | 375.66                           | Seguros              | 0.00%                |
| ▲ CORAREC1 PE** | S/.    | 2.30   | 10.58% | 11.65% | 11.65%  | 21.05%  | 20.00%     | 7,907          | 0.00 | 11.98              | 3.48          | 662.11                           | Industriales         | 0.00%                |
| - ENGIEC1 PE**  | S/.    | 6.50   | 0.00%  | 0.00%  | 1.56%   | 10.92%  | 25.00%     | 590            | 0.00 | 0.00               | 15.81         | 1,033.69                         | Industriales         | 0.00%                |
| - GBVLAC1 PE**  | S/.    | 2.55   | 0.00%  | 2.00%  | 0.00%   | -6.25%  | 45.00%     | 51,843         | 0.00 | 3.98               | 26.50         | 122.43                           | Diversas             | 0.00%                |

Cantidad de Acciones: 29  
 Fuente: Bloomberg, Económica  
 \* Bloomberg Industry Classification System  
 \*\* Se utiliza el PER de la bolsa y moneda de origen del instrumento  
 \*Leyenda: Variación 1D: 1 Día; 5D: 5 Días, 1M: 1 Mes; YTD: Var.% 31/12/21 a la fecha

Subieron 6  
 Bajaron 9  
 Mantuvieron 14

### Índices Sectoriales

|                       | Cierre   | 1D*   | 5D*    | 30D*   | YTD*   | Beta |
|-----------------------|----------|-------|--------|--------|--------|------|
| ▲ S&P/BVLMining       | 496.61   | 1.32% | -0.64% | 7.96%  | 20.65% | 1.11 |
| ▲ S&P/BVLConsumer     | 1,187.72 | 0.39% | 2.35%  | -0.07% | 3.46%  | 0.59 |
| ▲ S&P/BVLIndustrials  | 269.84   | 1.93% | -0.20% | -4.80% | 4.56%  | 0.51 |
| ▲ S&P/BVLFinancials   | 1,148.79 | 0.70% | 5.69%  | 6.75%  | 26.78% | 1.39 |
| ▲ S&P/BVLConstruction | 281.19   | 2.05% | -0.46% | -7.34% | -0.77% | 0.40 |
| ▲ S&P/BVLPublicSvcs   | 609.03   | 0.81% | 1.36%  | 3.51%  | 11.04% | 0.13 |
| ▲ S&P/BVLElectricUtil | 594.56   | 0.81% | 1.36%  | 3.51%  | 11.04% | 0.13 |

\*Leyenda: Variación 1D: 1 Día; 5D: 5 Días, 1M: 1 Mes; YTD: Var.% 31/12/21 a la fecha

### Correlación Rend. Índice Minero vs Índice de Metales de Londres (3 meses)

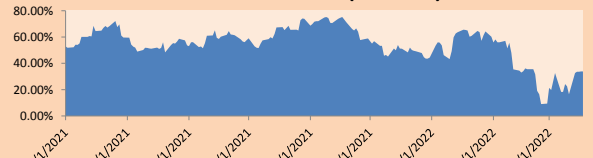

### Índices (6 meses)

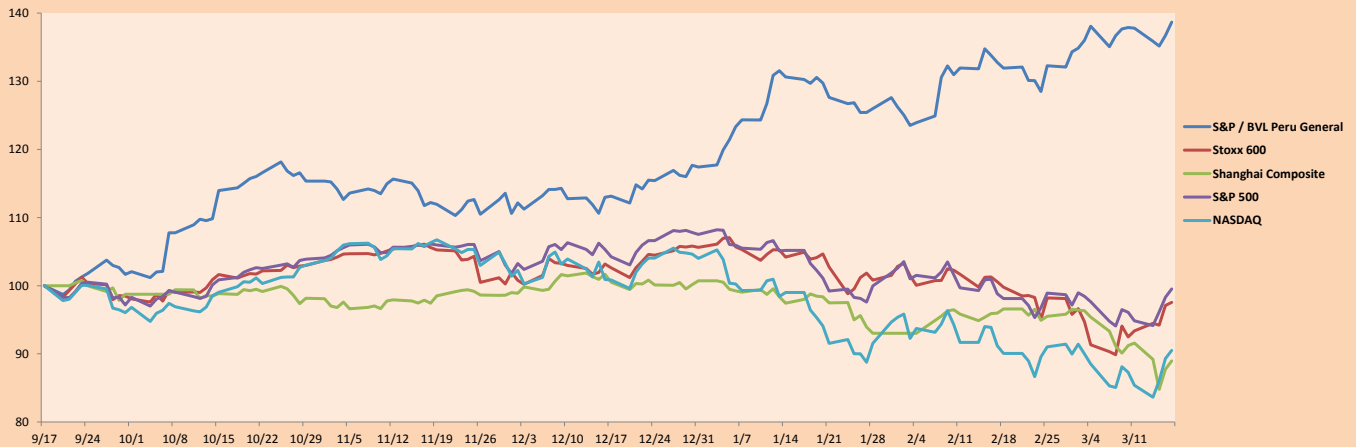

Base: 17/09/21=100  
 Fuente: Bloomberg

Coordinador Laboratorio de Mercado de Capitales: MS Javier Penny Pestana  
 Apoyo: Sebastian Ore, Fabrizio Lavallo, Miguel Solimano y Jhonatan Cueva  
 email: pulsobursatil@ulima.edu.pe  
 facebook: www.facebook.com/pulsobursatil.ul

## RATING SOBERANO

### CLASIFICACIONES DE RIESGO

| Moody's | S&P  | Fitch | Prime   |
|---------|------|-------|---|
| Aaa     | AAA  | AAA   | 39  |
| Aa1     | AA+  | AA+   | Alto Grado                                    |
| Aa2     | AA   | AA    |   |
| Aa3     | AA-  | AA-   |   |
| A1      | A+   | A+    | Grado Alto Medio                              |
| A2      | A    | A     |   |
| A3      | A-   | A-    |   |
| Baa1    | BBB+ | BBB+  | Grado Bajo Medio                              |
| Baa2    | BBB  | BBB   |   |
| Baa3    | BBB- | BBB-  |   |
| Ba1     | BB+  | BB+   | Sin Grado de Inversión Especulativo           |
| Ba2     | BB   | BB    |   |
| Ba3     | BB-  | BB-   |   |
| B1      | B+   | B+    | Altamente Especulativo                        |
| B2      | B    | B     |   |
| B3      | B-   | B-    |   |
| Caa1    | CCC+ | CCC   | Riesgo Sustancial Extremadamente Especulativo |
| Caa2    | CCC  |       |   |
| Caa3    | CCC- |       |   |
| Ca      | CC   | DDD   | Poca esperanzas de Pago                       |
| C       | C    |       |   |
|         | D    |       |   |
|         |      | DD    | Impago  |
|         |      | D     |   |

Fuente: Bloomberg

| Rating Crédito Latinoamérica |         |       |      |
|------------------------------|---------|-------|------|
| Clasificadora de riesgo      |         |       |      |
| País                         | Moody's | Fitch | S&P  |
| Perú                         | Baa1    | BBB   | BBB+ |
| México                       | Baa1    | BBB-  | BBB  |
| Venezuela                    | C       | WD    | NR   |
| Brazil                       | Ba2     | BB-   | BB-  |
| Colombia                     | Baa2    | BB+   | BB+  |
| Chile                        | A1      | A-    | A    |
| Argentina                    | Ca      | WD    | CCC+ |
| Panamá                       | Baa2    | BBB-  | BBB  |

Fuente: Bloomberg

## Riesgo País Latinoamérica (bps)

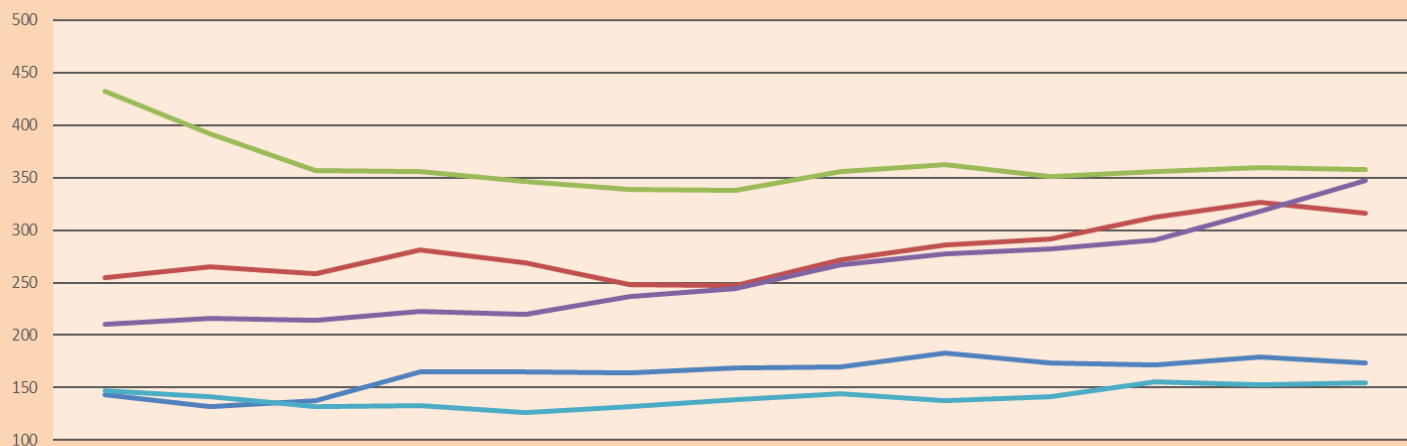

|          | dic-20 | ene-21 | feb-21 | mar-21 | abr-21 | may-21 | jun-21 | jul-21 | ago-21 | sep-21 | oct-21 | nov-21 | dic-21 |
|----------|--------|--------|--------|--------|--------|--------|--------|--------|--------|--------|--------|--------|--------|
| Perú     | 143    | 132    | 138    | 165    | 165    | 164    | 169    | 170    | 183    | 174    | 172    | 179    | 174    |
| Brasil   | 255    | 265    | 259    | 281    | 269    | 248    | 247    | 272    | 286    | 292    | 312    | 327    | 316    |
| México   | 432    | 392    | 357    | 356    | 346    | 339    | 338    | 356    | 362    | 351    | 356    | 360    | 358    |
| Colombia | 210    | 216    | 214    | 223    | 220    | 237    | 244    | 267    | 277    | 282    | 291    | 318    | 347    |
| Chile    | 147    | 141    | 132    | 133    | 126    | 132    | 139    | 144    | 138    | 141    | 156    | 153    | 155    |

Fuente: BCRP

Coordinador Laboratorio de Mercado de Capitales: MS Javier Penny Pestana  
Apoyo: Sebastian Ore, Fabrizio Lavalle, Miguel Solimano y Jhonatan Cueva  
email: pulsobursatil@ulima.edu.pe  
facebook: www.facebook.com/pulsobursatil.ul