

# PULSO SEMANAL

**DEL 28/03 AL 01/04**

[Universidad de Lima](#)

Facultad de Ciencias Empresariales y Económicas

**Carrera de Economía**

Laboratorio de Mercado de Capitales

Coordinador Laboratorio de Mercado de Capitales: MS Javier Penny  
Apoyo: Fabrizio Lavalle, Sebastián Oré, Jhonatan Cueva, Miguel Solimano  
email: [pulsobursatil@ulima.edu.pe](mailto:pulsobursatil@ulima.edu.pe)  
facebook: [www.facebook.com/pulsobursatil.ul](http://www.facebook.com/pulsobursatil.ul)  
Teléfono: 4376767 Anexos: 35340



# MERCADO INTEGRADO LATINOAMERICANO

## Perú



El índice de la Bolsa de Valores de Lima cerró la semana con un rendimiento acumulado de -2.45% y un rendimiento ajustado a dólares de +0.30%. Entre las noticias más significativas de la semana se encuentran las menores proyecciones de inversión privada y crecimiento económico del BCP para el país y que, se ha reportado que en los últimos meses la inflación ha reducido un 12% la capacidad de gasto de familias peruanas. Asimismo, el MEF comunicó que se preparan medidas para enfrentar el alza internacional de precios. Por último, el precio del dólar cerró en 3.63 soles por dólar, siendo el menos nivel desde abril de 2021.

### Mejores y Peores Rendimientos 7D - Peru

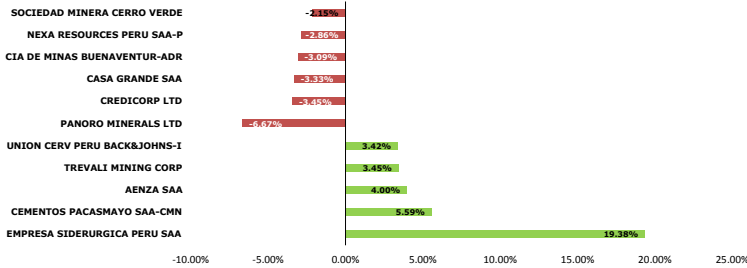

### S&P BVL SECTORIAL A 7 DÍAS

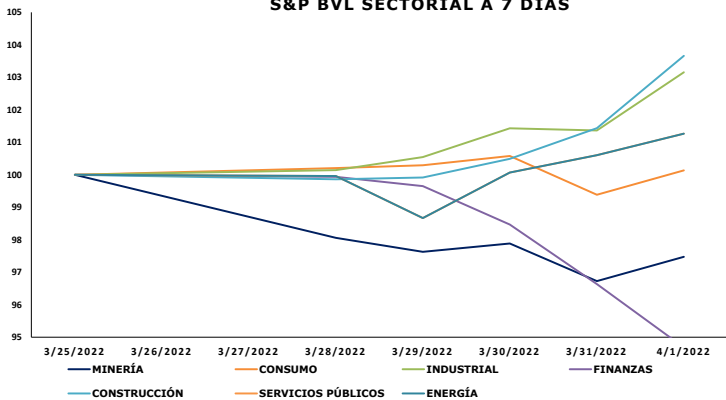

### TRAYECTORIA DE LAS DIVISAS A 7 DÍAS

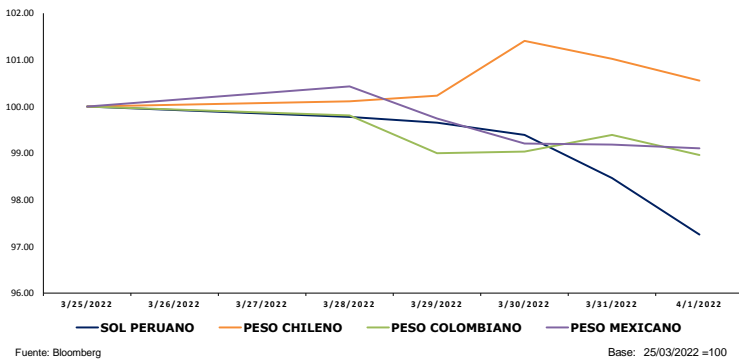

## Chile



El índice chileno IPSA cerró la semana con un rendimiento acumulado de +0.27% y un rendimiento ajustado a dólares de -0.34%. Entre las noticias más significativas de la semana se encuentran que según el FMI, Chile va bien encaminada en su recuperación económica y que, la inflación ha encarecido el 80% de los productos básicos en el país. Posteriormente, el banco central chileno anunció que reduciría sus proyecciones de crecimiento para el 2022. Por último, la actividad económica en febrero reafirmó la desaceleración del 2022, aunque el mercado todavía no baja sus proyecciones de PBI.

## México



El principal índice mexicano IPC Mexbol cerró la semana con un rendimiento acumulado de +2.12% y un rendimiento ajustado a dólares de +3.04%. Entre las noticias más significativas de la semana se encuentran que las exportaciones han aumentado un 16% en febrero, siendo el mayor incremento desde el 2020. Asimismo, la población ocupada aumentó a 56.1 millones en febrero, siendo la mayor alza en los últimos 4 meses. Por último, Moody's bajó la proyección de crecimiento económico a 1.1% para el 2022, principalmente afectado por un rendimiento deficiente del sector energético. Por último, se reportó que en febrero las remesas que ingresan a México estuvieron al alza por 22 meses consecutivos.

## Colombia



El principal índice colombiano COLCAP cerró la semana con un rendimiento acumulado de +1.25% y un rendimiento ajustado a dólares de +2.22%. Entre las noticias más significativas de la semana se encuentran que se aprobó un proyecto de 58 millones de dólares para promover el desarrollo tecnológico en el país, así como una revisión al alza del FMI para el crecimiento económico colombiano este 2022, pasando de un 4.5% a 5.75%. Asimismo, también se reportaron menos casos activos de COVID-19 y una mayor cantidad de pruebas realizadas en el país. Por último, Minminas explicó que las minas La Jagua y Calenturitas están listas para ofertarse en una nueva ronda minera.

### TRAYECTORIA DE LOS ÍNDICES A 7 DÍAS

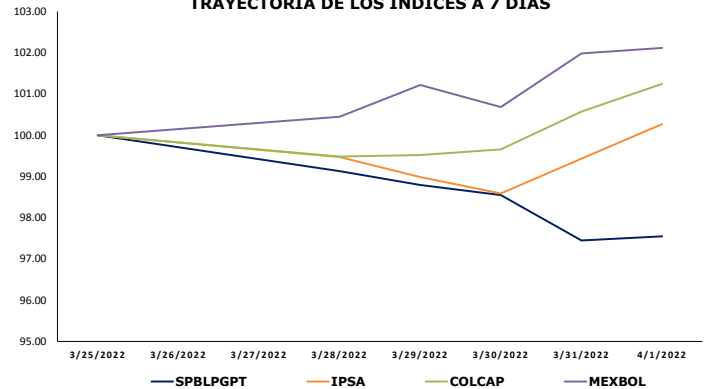

### MILA: Tasas de Referencia de Política Monetaria

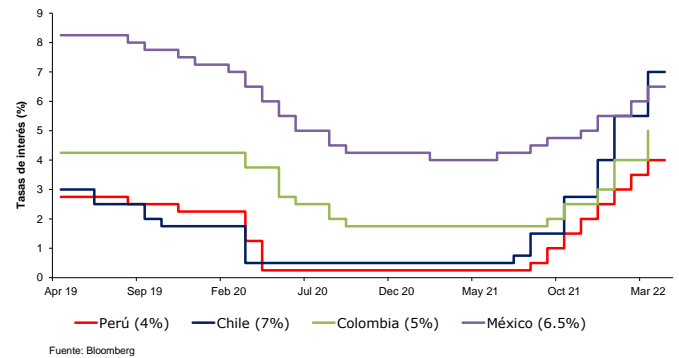

Coordinador Laboratorio de Mercado de Capitales: MS Javier Penny  
 Apoyo: Fabrizio Lavalle, Sebastián Oré, Jhonatan Cueva, Miguel Solimano  
 email: pulsobursatil@ulima.edu.pe  
 facebook: www.facebook.com/pulsobursatil.ul

# ESTADOS UNIDOS

## Hechos Importantes

Los principales índices de Estados Unidos cerraron la semana con rendimientos mixtos. En el caso del DOW JONES, cerró con un rendimiento de -0.12% a 5 días. Asimismo, el S&P 500 cerró con un rendimiento de +0.06% a 5 días y por último el NASDAQ cerró con rendimiento de +0.65%.

El mercado comenzó su semana al alza debido a las negociaciones entre Rusia y Ucrania, a pesar de que los inversionistas se preparaban para una subida de tasas de interés. Durante los primeros dos días de la semana, los principales índices se mantuvieron resilientes por las ganancias de los sectores de productos de consumo no básico y bienes inmobiliarios y por el compromiso entre Kiev y Moscú de reducir las operaciones militares. Incluso, en un contexto donde se presentaron resultados negativos en cuanto al mercado laboral y se invirtió la curva de rendimientos estadounidenses de 5 y 30 años.

Desde el miércoles la tendencia se invirtió, debido a que, se reactivaron las tensiones en el continente europeo por la reagrupación de las tropas en Moscú para completar la toma de Donbas. Asimismo, la SEC añadió más compañías que podrían ser vetadas de la bolsa estadounidense por falta de transparencia en las auditorías. Posteriormente, durante el jueves las expectativas de endurecimiento de la política monetaria de la FED aumentaron, por una caída del gasto ajustado por inflación que sugiere que el aumento de la inflación está desincentivando la demanda.

Por último, el viernes los principales índices cerraron en positivo debido a la reducción de la tasa de desempleo desde el 3.8% a 3.6% y a la revisión al alza del PMI manufacturero para el mes de marzo. Esto, a pesar de un contexto en el que los costos siguen elevándose por la inflación y en el cual el rendimiento del bono a 2 años se estableció por encima del bono a 10 años.

### Bonos del Tesoro (EEUU)

Instrumento	Moneda	Precio	Yield (%)	Duración
Nota 2 años	USD	99.598	2.456	1.956
Nota 3 años	USD	97.508	2.632	2.880
Nota 5 años	USD	99.723	2.559	4.720
Nota 7 años	USD	99.195	2.497	6.477
Nota 10 años	USD	95.539	2.382	9.008
Bono 20 años	USD	96.625	2.590	15.820
Bono 30 años	USD	96.102	2.432	21.655

### Curva Soberana - Estados Unidos

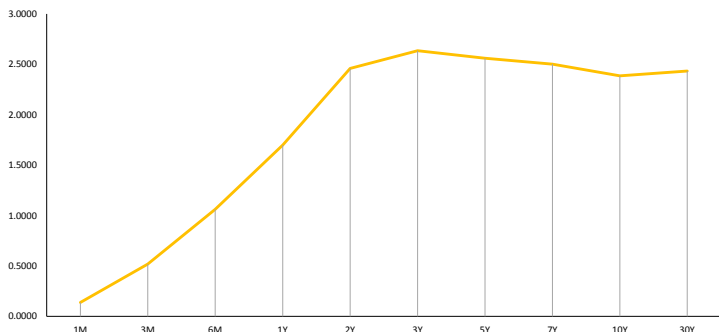

Fuente: Bloomberg

### Trayectoria Índices a 7 Días



Fuente: Bloomberg

Base: 25/03/2022 =100

### Principales ETF's

Instrumento	Moneda	Precio	1D	5D	YTD
▲ SPDR S&P 500 ETF	USD	452.92	0.28%	0.05%	-4.64%
▲ ISHARES MSCI EME	USD	45.9	1.66%	1.89%	-6.04%
▼ ISHARES IBOXX HI	USD	81.95	-0.41%	0.77%	-5.82%
▼ SPDR-FINL SELECT	USD	38.22	-0.26%	-3.29%	-2.13%
▲ VANECK GOLD MINE	USD	39.49	2.97%	1.99%	23.29%
▲ ISHARES RUSSELL	USD	207.57	1.12%	0.70%	-6.69%
▼ SPDR GOLD SHARES	USD	179.5	-0.64%	-1.58%	5.00%
▲ ISHARES 20+ YEAR	USD	132.38	0.23%	2.89%	-10.67%
▼ INVESCO QQQ TRUS	USD	361.85	-0.19%	0.70%	-9.05%
▲ ISHARES BIOTECHN	USD	133.06	2.12%	3.82%	-12.82%
▲ SPDR-ENERGY SEL	USD	77.06	0.81%	-2.15%	38.85%
▼ PRO ULTRA VIX ST	USD	12.75	-5.27%	-6.18%	2.57%

\*Leyenda: Variación 1D: 1 Día; 5D: 5 Días; YTD: Var.% 31/12/21 a la fecha

## Mejores y Peores Rendimientos S&P 500 a 7 Días

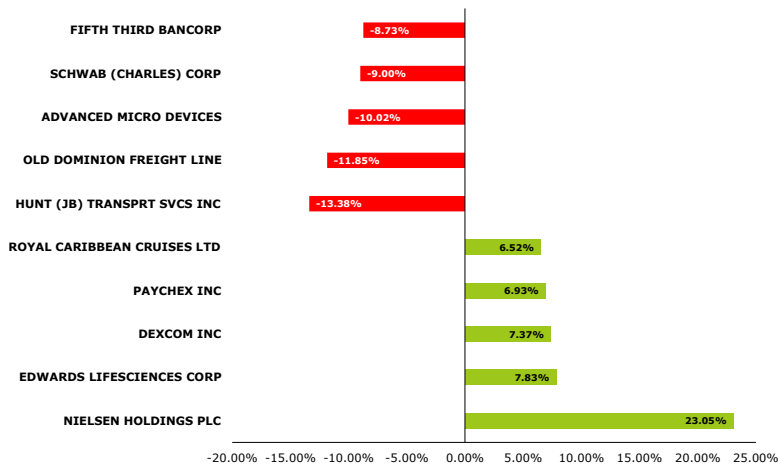

Fuente: Bloomberg

### Tasa de Inflación % (5 años) - Estados Unidos

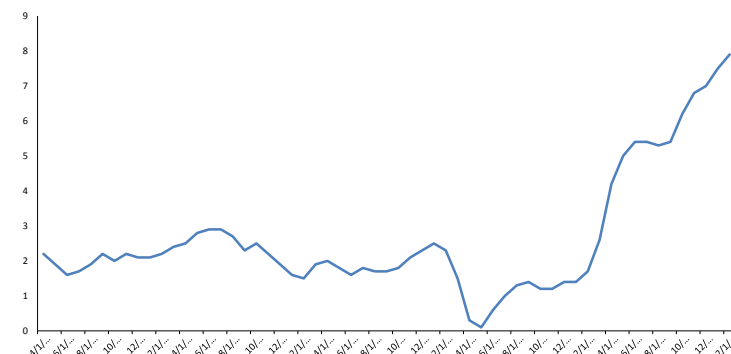

Fuente: Bloomberg

### Trayectoria VIX ETF (3 Meses)

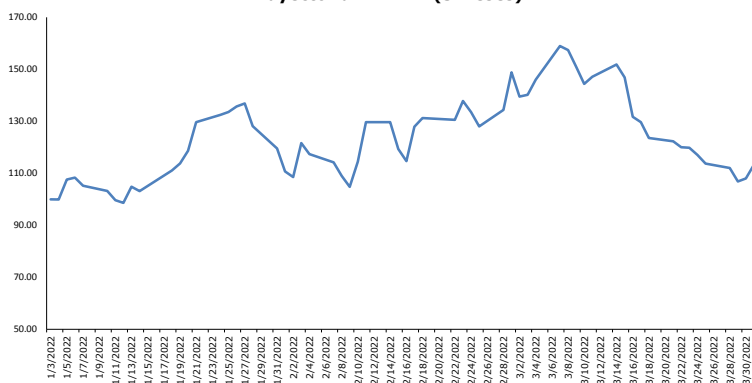

Fuente: Bloomberg

\*\*Representa la inversa de la percepción al riesgo

Base: 01/03/2022 =100

# EUROPA

## STOXX 600

El índice paneuropeo STOXX 600 termina con un rendimiento semanal positivo de +1.06% en moneda local, y rendimiento ajustado en dólares es de +1.64%. Comenzó con el pie derecho, luego de que el presidente ucraniano había dispuesto a discutir la adopción de un estatus neutral, lo cual generó al día siguiente con una disminución del conflicto por parte de Rusia retirando sus tropas del este de Donbas. Por otro lado, para el miércoles la empresa PwC cayó debido a que no presentó sus resultados de la auditoría en la fecha acordada. Para el día siguiente, la tendencia negativa continúa con un indicador de confianza del consumidor de -18.7 indicando bajas expectativas económicas. Por último, el viernes cerró con una noticia de que Rusia pausaría su plan de cortar el suministro de gas a Europa.

Mejores y Peores Rendimientos a 7 Días - STOXX 600

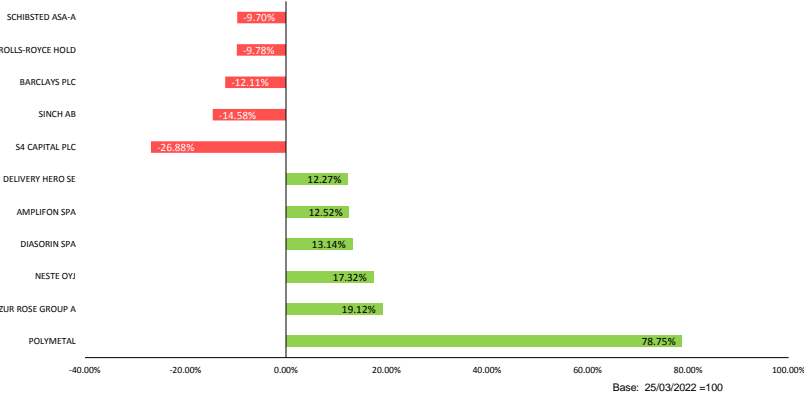

Fuente: Bloomberg

Mejores y Peores Rendimientos a 7 Días - DAX

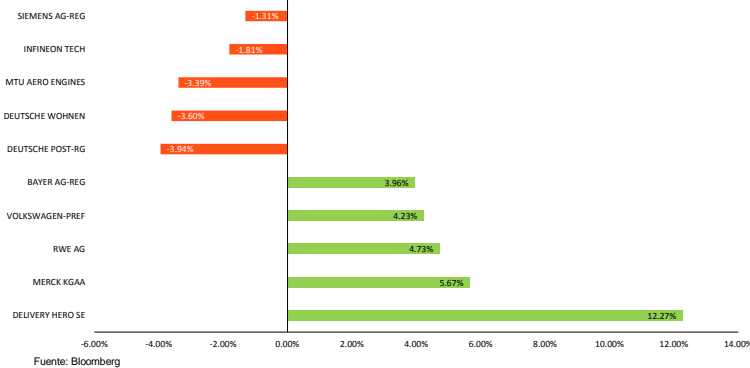

Fuente: Bloomberg

Trayectoria de los índices a 7 Días

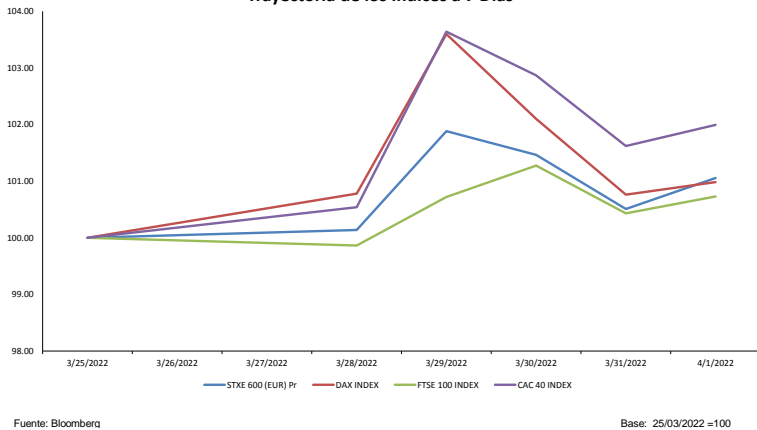

Fuente: Bloomberg

## Alemania



El índice alemán DAX termina con rendimiento semanal positivo de +0.98% en moneda local, y rendimiento ajustado en dólares es de +1.56%. La semana empezó con resultados positivos, con el país ucraniano con una gran disposición de buscar la paz y neutralidad. Esta tendencia positiva, continuaba para el siguiente día, a pesar de que industrias como el acero, químicos y papel podrían cerrar sus operaciones si Alemania decidiese no importar energías rusas. Para el miércoles se presentó un mal desempeño del mercado debido a la proyección de su inflación a 7.3% para marzo. De la misma manera, el jueves terminó con rendimientos negativos debido a que las ventas minoristas cayeron casi un 2% por febrero lo cual significó una cifra menor al pronosticado por el mercado. Para finalizar, el día viernes cerró en terreno positivo, ante la esperanza de que otros países liberen sus reservas estratégicas de petróleo.

## Reino Unido



El índice inglés FTSE 100 termina con rendimiento semanal positivo de +0.73% en moneda local, y rendimiento ajustado en dólares de +0.20%. El lunes comenzó a la baja, donde el gobernador del Banco de Inglaterra afirmó que las oscilaciones de las materias primas suponen un riesgo de estabilidad financiera y los retos son mayores que la crisis financiera global. Para el miércoles, los valores mineros y energéticos tuvieron buen desempeño debido a nueva valorización del precio objetivo del petróleo por JP Morgan, de tal manera cerrando en positivo. Para el jueves, se presentó una caída en los precios de crudo debido a la liberación de 180 millones de barriles de petróleo por parte de la Casa Blanca, de la misma manera una contracción de la actividad fabril China generó que terminará en rojo ese día. Para finalizar la semana, el mercado inglés cerró positivo, debido a un informe sobre el empleo de EEUU lo cual resultó muy neutral, por lo cual no cambiaría el rumbo de la política monetaria de la FED.

## Francia



El índice francés CAC 40 termina con rendimiento semanal positivo de +1.99% en moneda local, y rendimiento ajustado en dólares de +2.62%. Comenzó la semana con rendimientos positivos debido a que empezó a exportar trigo por Europa. Al día siguiente, una construcción de una tubería de gas natural entre España y Francia se tiene en mente, esto podría proveer energía y a largo plazo se podría transportar hidrógeno, lo cual generó un rendimiento positivo. Para el miércoles, las presiones inflacionarias afectaron con escepticismo al mercado cayendo en terreno negativo. Por último, para el viernes el mercado francés acabó con ganancias, a pesar de que se espera un aumento de las tasas del BCE, por la inflación anualizada de la Eurozona de 7.5%.

Trayectoria Divisas a 7 Días

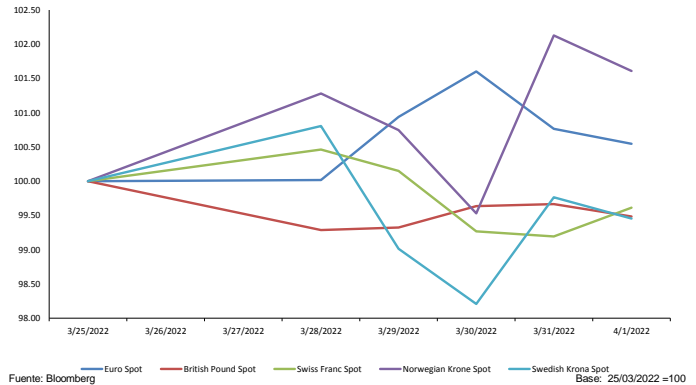

Fuente: Bloomberg

Tasa de Inflación BCE (5 Años)

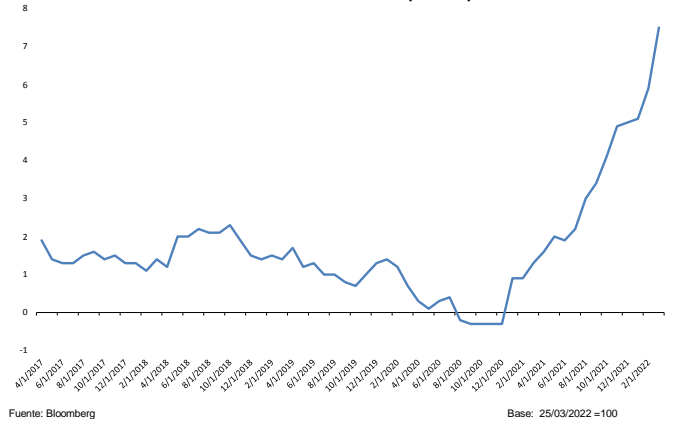

Fuente: Bloomberg

Coordinador Laboratorio de Mercado de Capitales: MS Javier Penny  
 Apoyo: Fabrizio Lavalle, Sebastián Oré, Jhonatan Cueva, Miguel Solimano  
 email: pulsobursatil@ulima.edu.pe  
 facebook: www.facebook.com/pulsobursatil.ul

# ASIA - PACÍFICO

## China



El mercado bursátil chino termina con un rendimiento semanal positivo de +2.12% en moneda local, y rendimiento ajustado en dólares de +2.27%. La semana comienza en terreno negativo, después de una caída en la demanda de petróleo puesto se instaló una cuarentena de ocho días. No obstante, al día siguiente, se mantuvo la tendencia ya que las políticas restrictivas aplicadas por el gobierno aumentaron las expectativas sobre una ralentización el crecimiento económico. De la misma forma, el día jueves se presentaron pérdidas tras las restricciones productivas y de movilización. Por último, en la sesión de hoy se logró revertir la situación ante un mejor panorama en el sector inmobiliario por un posible estímulo económico.

Trayectoria Índices a 7 Días

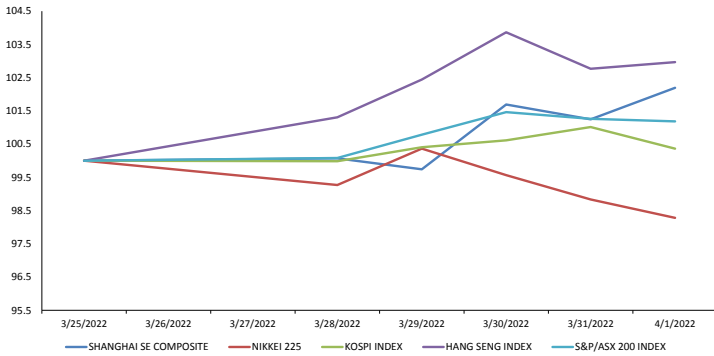

Fuente: Bloomberg

Base: 25/03/2022 = 100

Mejores y Peores Rendimientos a 7 Días - CSI 300

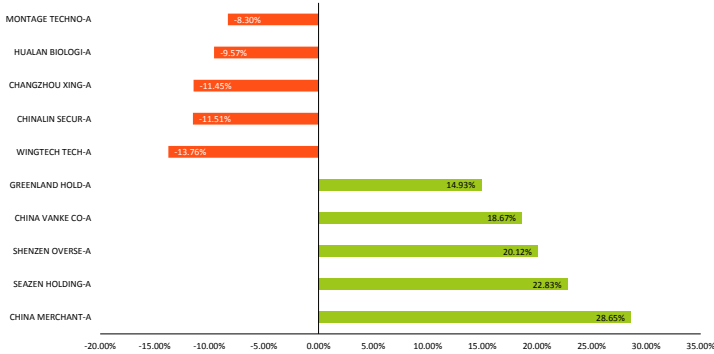

Fuente: Bloomberg

Base: 25/03/2022 = 100

Shanghai Composite Sectorial a 7 Días

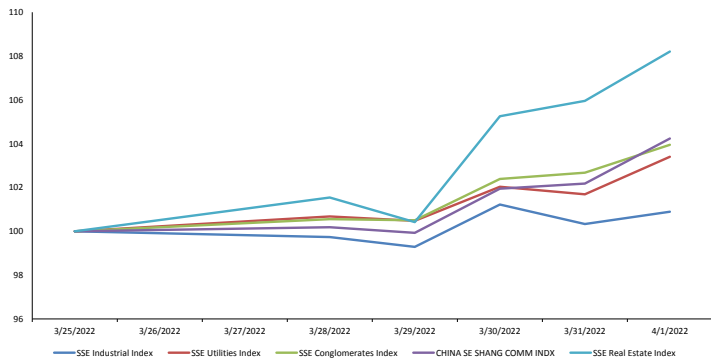

Fuente: Bloomberg

Base: 25/03/2022 = 100



## Hong Kong

El mercado bursátil de Hong Kong termina con rendimiento semanal positivo de +1.64% en moneda local, y rendimiento ajustado en dólares de +1.57%. Iniciando con un retorno favorable puesto los reguladores chinos se encuentran en conversaciones para resolver los problemas con respecto a las empresas enlistadas en EEUU. La tendencia se mantuvo positiva, ya que de acuerdos a algunos analistas el segundo trimestre se caracterizaría por estímulos fiscales y monetarios. Los rendimientos positivos continuaban impulsados por los valores Country Garden Holdings y China Resources puesto ambos aumentaron sus expectativas de ganancias. Para finalizar, el mercado logró ganar terreno a pesar de que se procedió con el impedimento sobre 30 empresas a cotizar.



## Japón

El mercado bursátil japonés termina con rendimiento semanal negativo de -0.99% en moneda local, y rendimiento ajustado en dólares de -0.32%. La semana comenzó con pérdidas aun cuando el Banco Central Japonés anunció una compra ilimitada de bonos. Asimismo, al día siguiente se encontraron retornos tras las señales positivas del paquete de reactivación económica con la finalidad de estabilizar los precios y resguardar la moneda local. Para el miércoles, se presentaron pérdidas ya que el número de casos nuevos sobre la Covid-19 se duplicaron con respecto a la semana anterior, así como una caída de 2% en las ventas minoristas. Para finalizar, el viernes concluyó con un retorno desalentador puesto la confianza empresarial empeoró tras las dificultades en las cadenas de suministros y la subida en el precio de las materias primas.



## Corea del Sur

El mercado bursátil surcoreano termina con un rendimiento semanal positivo de +0.838 en moneda local, y rendimiento ajustado en dólares de +0.81%. El lunes terminó con un decrecimiento en sus rendimientos debido a la depreciación de su moneda tras una mayor posibilidad en la subida de tipos de interés por parte de la FED. Sin embargo, el día miércoles se revirtió la tendencia a pesar de que los precios de importación se incrementaron en un 25.5% debido al escalamiento del precio del petróleo. Por su parte el anuncio de la liberación de barriles de crudo en los EEUU, recibiendo tal suceso como una señal positiva. Por otro lado, el viernes cerró en terreno negativo por el anuncio de que la venta de gas natural ruso se cobraría en rublos.



## Australia

El mercado bursátil australiano termina con un rendimiento semanal positivo de +1.10% en moneda local, y rendimiento ajustado en dólares de +1.00%. El mercado empezó con optimismo el lunes, debido a la escalada en el precio de hierro tras el anuncio de China sobre una inyección de liquidez. Para el miércoles, los inversores terminaron con ganancias puesto los sectores asociados a la tecnología y presupuesto federal se vieron beneficiados tras una caída en el impuesto de los combustibles. Por su parte, al día siguiente se revirtió la situación tras debido al debilitamiento entre una posible solución sobre la guerra ruso ucraniana. Para finalizar la semana, Australia continúa a la baja puesto se espera un aumento sobre las tasas de interés en la economía nacional, sin embargo, el sector bancario se vio beneficiado tras una mayor posibilidad de retornos.

Trayectoria de Divisas a 7 Días

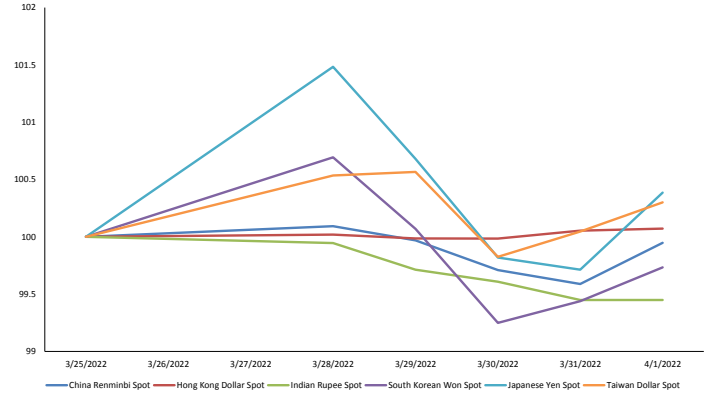

Fuente: Bloomberg

Base: 25/03/2022 = 100

## Otros Índices

Instrumento	Precio	1D	5D	YTD
▲ BBG AP BANKS INDEX	187.47	0.58%	2.66%	4.87%
▲ BBG AP AUTO MANUFACTURER	292.83	-0.61%	0.78%	-12.41%
▼ BBG AP AUTO PTS & EQUIP	291.28	-1.02%	-1.00%	-18.68%
▲ MSCI EM ASIA/INDUSTRIALS	138.76	0.55%	1.80%	-6.21%
▲ MSCI EM ASIA/FINANCIALS	361.36	0.81%	3.26%	3.01%
▲ MSCI EM ASIA/COMMS SVC	198.86	1.19%	3.54%	-11.72%
▲ MSCI EM ASIA/MATERIALS	446.73	0.22%	0.51%	-1.76%
▲ MSCI EM ASIA/UTILITIES	200.13	1.90%	3.84%	-2.52%
▼ MSCI EM ASIA/HEALTH CARE	883.77	-0.27%	0.15%	-17.02%
▲ MSCI EM ASIA/ENERGY	779.52	1.02%	2.95%	10.81%
▲ MSCI EM ASIA/CONSUM DISC	539.8	0.15%	-4.17%	-17.02%
▲ MSCI EM ASIA/CONSUM STAP	508.67	1.51%	2.97%	-10.88%
▼ MSCI EM ASIA/INFO TECH	1030.15	-1.04%	-1.05%	-12.48%

Fuente: Bloomberg

### Trayectoria del Crudo y Derivados a 7 Días

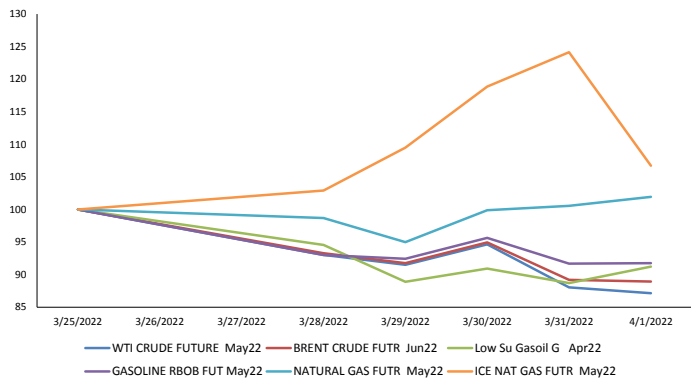

Fuente: Bloomberg Base: 25/03/2022 =100

### Trayectoria del BGCI vs Bitcoin & Ethereum (7 Días)

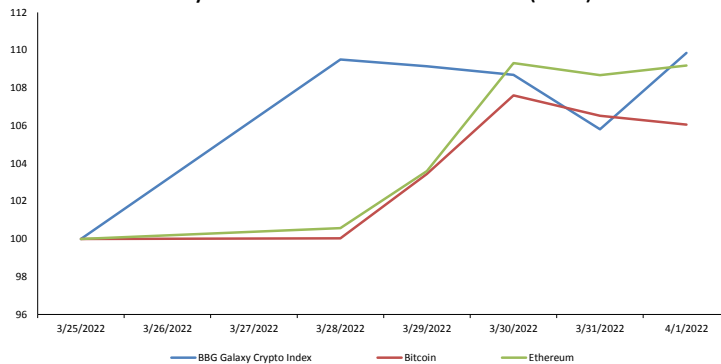

Fuente: Bloomberg Base: 25/03/2022 =100

### Trayectoria de los Metales a 7 Días

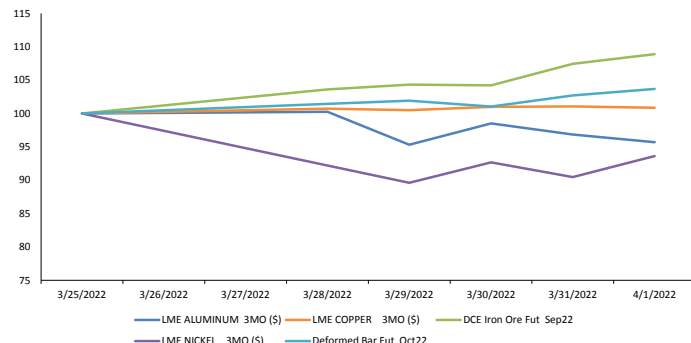

Fuente: Bloomberg Base: 25/03/2022 =100

### Trayectoria de las Altcoins a 7 Días

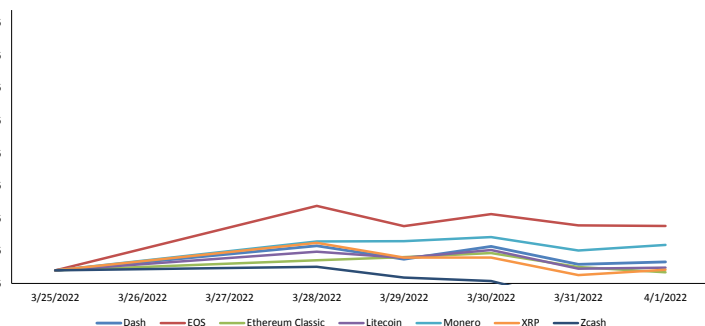

Fuente: Bloomberg Base: 25/03/2022 =100

### Trayectoria de Metales Preciosos a 7 Días

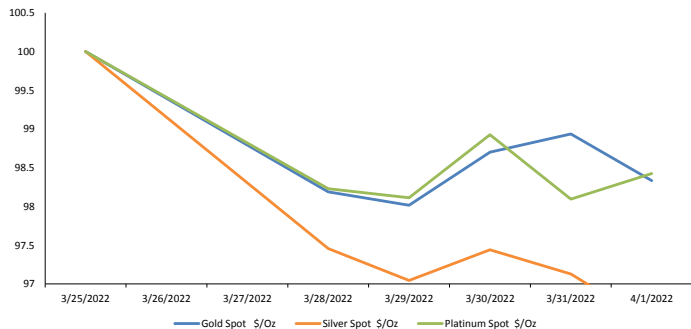

Fuente: Bloomberg Base: 25/03/2022 =100

### Fluctuaciones Diarias de Bitcoin & Ethereum a 6 Meses (%)

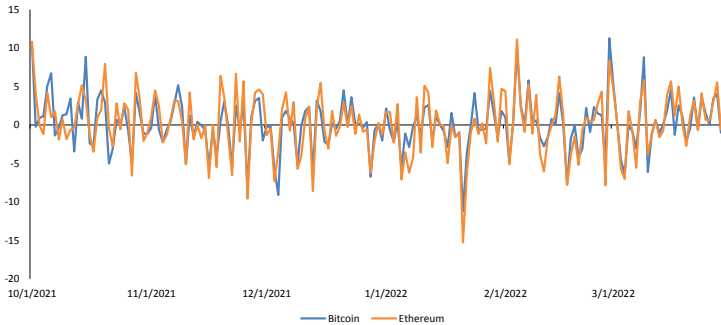

Base: 01/10/2021 =100

### Trayectoria de Commodities Agrícolas a 7 Días

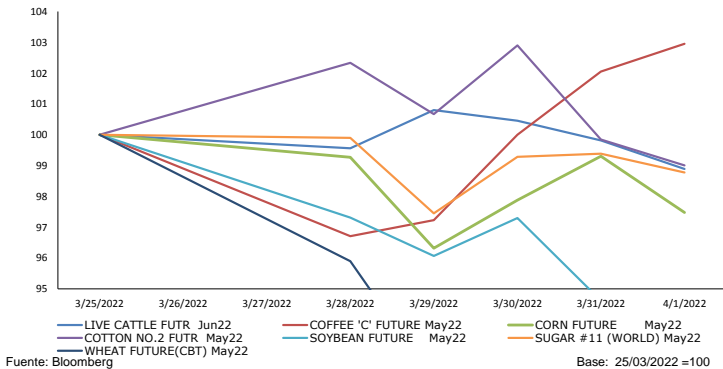

Fuente: Bloomberg Base: 25/03/2022 =100

### Contratos de Futuros a 7 Días

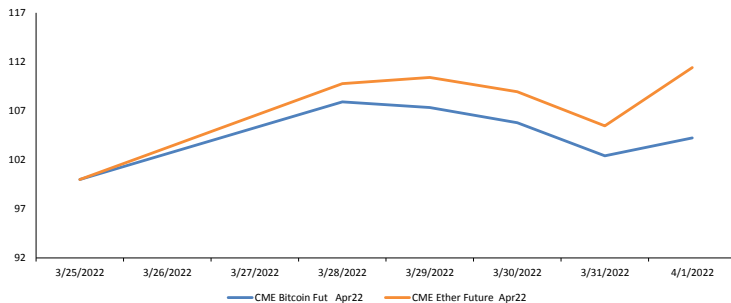

Base: 25/03/2022 =100

## INFLACIÓN SUBIÓ A 7.45% EN MARZO, SU NIVEL MÁS ALTO EN 10



El Índice de Precios al Consumidor subió 1.50% a nivel nacional durante marzo, impulsando la inflación de los últimos 12 meses a 7.54%, reportó el Instituto Nacional de Estadística e Informática (INEI). Así la inflación en el Perú se eleva por onceavo mes consecutivo, alcanzando su tasa más alta en los últimos 10 años.

Para ver la noticia completa, clic [aquí](#).

## PRECIO DEL BALÓN DE GAS BAJA EN S/ 1.90 TRAS ACTUALIZACIÓN EN EL FONDO DE ESTABILIZACIÓN



Según el Organismo Peruano de Consumidores y Usuarios (Opecu), el balón de cocina de 10 kilos habría bajado S/ 1.90 a partir del 30 de marzo tras la actualización de la banda de precios del GLP envasado.

Para ver la noticia completa, clic [aquí](#).

## INFLACIÓN DE LA ZONA EURO ROMPE UN NUEVO RÉCORD EN MARZO EN 7,5% INTERNANUAL



El índice de inflación en la zona euro batió un nuevo récord en marzo, en 7,5% interanual, según Eurostat, en un contexto de guerra en Ucrania que catapultó los precios de la energía.

Para ver la noticia completa, clic [aquí](#).



## América Latina

Fecha Hora	Evento	Periodo	Encues(M)	Efectivo	Anterior	País/región
4/01/2022 07:00	Producción industrial YoY	Feb	-4.90%	--	-7.20%	Brasil
4/01/2022 08:00	S&P Global Brazil Manufacturing PMI	Mar	--	--	49.6	Brasil
4/01/2022 10:30	S&P Global Mexico Manufacturing PMI	Mar	--	--	48	México
4/05/2022 19:00	IPC YoY	Mar	8.45%	--	8.01%	Colombia
4/05/2022 19:00	IPC (MoM)	Mar	0.92%	--	1.63%	Colombia
4/07/2022 06:00	IPC YoY	Mar	--	--	7.28%	México
4/07/2022 06:00	IPC (MoM)	Mar	--	--	0.83%	México
4/07/2022 06:00	IPC quincenal	31/03/2022 00:00	--	--	0.48%	México
4/08/2022	Actividad económica YoY	Feb	--	--	9.00%	Costa Rica
4/08/2022 07:00	IBGE IPCA inflación MoM	Mar	--	--	1.01%	Brasil
4/08/2022 07:00	IBGE inflación IPCA YoY	Mar	--	--	10.54%	Brasil
04/01/22-04/05/22	Ingresos tributarios gobierno	Mar	--	--	1166.5b	Argentina



## Estados Unidos

Fecha Hora	Evento	Periodo	Encues(M)	Efectivo	Anterior	País/región
4/01/2022 07:30	Cambio en nóminas no agrícolas	Mar	490k	--	678k	Estados Unidos
4/01/2022 07:30	Tasa de desempleo	Mar	3.70%	--	3.80%	Estados Unidos
4/01/2022 08:45	PMI de fabricación EE. UU. S&P Global	Mar F	58.5	--	58.5	Estados Unidos
4/01/2022 09:00	ISM manufacturero	Mar	59	--	58.6	Estados Unidos
4/01/2022 09:00	Gasto en construcción (MoM)	Feb	1.00%	--	1.30%	Estados Unidos
4/04/2022 09:00	Órdenes bienes duraderos	Feb F	-2.20%	--	-2.20%	Estados Unidos
4/04/2022 09:00	Pedidos de fábrica	Feb	-0.60%	--	1.40%	Estados Unidos
4/05/2022 07:30	Balanza comercial	Feb	-\$88.6b	--	-\$89.7b	Estados Unidos
4/05/2022 09:00	Índice ISM Services	Mar	58.6	--	56.5	Estados Unidos
4/06/2022 06:00	Solicitudes de hipoteca MBA	1-Apr	--	--	-6.80%	Estados Unidos
4/07/2022 07:30	Peticiones iniciales de desempleo	2-Apr	--	--	202k	Estados Unidos
4/08/2022 09:00	Inventarios al por mayor MoM	Feb F	--	--	2.10%	Estados Unidos



## Europa

Fecha Hora	Evento	Periodo	Encues(M)	Efectivo	Anterior	País/región
4/01/2022 02:50	S&P Global France Manufacturing PMI	Mar F	54.8	--	54.8	Francia
4/01/2022 02:55	S&P Global/BME Germany Manufacturing PMI	Mar F	57.6	--	57.6	Alemania
4/01/2022 03:00	S&P Global Eurozone Manufacturing PMI	Mar F	57	--	57	Eurozona
4/01/2022 03:00	S&P Global Greece Manufacturing PMI	Mar	--	--	57.8	Grecia
4/05/2022 01:45	Producción industrial MoM	Feb	--	--	1.60%	Francia
4/06/2022 05:00	Tasa de desempleo	Mar	--	--	5.20%	Irlanda
4/06/2022 23:30	IPC YoY	Mar	--	--	6.20%	Países Bajos
4/07/2022 01:00	Producción industrial SA MoM	Feb	0.70%	--	2.70%	Alemania
4/07/2022 05:00	IPC UE armonizado YoY	Mar	--	--	5.70%	Irlanda
4/08/2022 01:00	IPC YoY	Mar	--	--	14.20%	Lituania
4/08/2022 02:00	Prod industrial WDA YoY	Feb	--	--	13.90%	Austria
4/08/2022 04:00	Producción industrial YoY	Feb	--	--	-0.20%	Grecia



## Asia

Fecha Hora	Evento	Periodo	Encues(M)	Efectivo	Anterior	País/región
4/04/2022 00:00	S&P Global India PMI Mfg	Mar	--	--	54.9	India
4/04/2022 18:00	IPC YoY	Mar	3.80%	--	3.70%	Corea del Sur
4/04/2022 20:00	CPI YoY 2018=100	Mar	3.70%	--	3.00%	Filipinas
4/04/2022 21:00	Tipo vigente de depósito CBSL	7-Apr	--	--	6.50%	Sri Lanka
4/04/2022 22:30	IPC YoY	Mar	5.60%	--	5.28%	Tailandia
4/04/2022 23:30	Tipo en efectivo objetivo RBA	5-Apr	0.10%	--	0.10%	Australia
4/06/2022 20:30	Balanza comercial	Feb	\$12100m	--	\$12891m	Australia
4/07/2022 18:50	BoP Balanza por cuenta corriente	Feb	¥1450.0b	--	-¥1188.7b	Japón
4/07/2022 23:30	Tipo de recompra RBI	8-Apr	4.00%	--	4.00%	India
4/08/2022 03:00	IPC YoY	Mar	2.90%	--	2.36%	Taiwán
03/30/22-04/01/22	BoP Balanza por cuenta corriente	4Q F	--	--	-1560.1m	Kazajistán
04/06/22-04/14/22	PIB YoY	1Q A	3.50%	--	6.10%	Singapur

Coordinador Laboratorio de Mercado de Capitales: MS Javier Penny  
 Apoyo: Fabrizio Lavalle, Sebastián Oré, Jhonatan Cueva, Miguel Sollimano  
 email: pulsobursatil@ulima.edu.pe  
 facebook: www.facebook.com/pulsobursatil.ul