

MILA

Lima, 22 de junio de 2022

| Principales índices | Cierre | 1 D | 5 D | 1 M | YTD | Cap. Burs. (US\$ bill) |
|----------------------|-----------|--------|--------|--------|---------|------------------------|
| ▼ IPSA (Chile) | 5,056.37 | -0.55% | -1.27% | -1.78% | 16.90% | 99.11 |
| ▼ IGPA (Chile) | 26,685.20 | -0.30% | -1.15% | -1.42% | 23.32% | 114.70 |
| ▼ COLSC (Colombia) | 871.94 | -0.01% | -3.26% | -6.27% | -11.17% | 5.64 |
| ▼ COLCAP (Colombia) | 1,372.20 | -1.87% | -8.59% | -9.46% | -4.85% | 70.62 |
| ▼ S&P/BVL (Perú)* | 19,038.61 | -2.53% | -3.77% | -8.83% | -11.50% | 85.51 |
| ▼ S&P/BVL SEL (Perú) | 497.89 | -2.46% | -4.53% | -8.24% | -13.45% | 76.14 |
| ▼ S&P/BVL LIMA 25 | 27,096.30 | -2.56% | -3.99% | -6.25% | -12.34% | 84.68 |
| ▼ IPC (México) | 47,144.36 | -2.00% | -2.48% | -8.61% | -11.86% | 299.42 |
| ▼ S&P MILA 40 | 461.05 | -2.36% | -6.34% | -9.56% | 3.64% | 202.62 |

* Cap. Bursátil del cierre anterior *Leyenda: Variación 1D: 1 Día; 5D: 5 Días; 1M: 1 Mes; YTD: Var.% 31/12/21 a la fecha

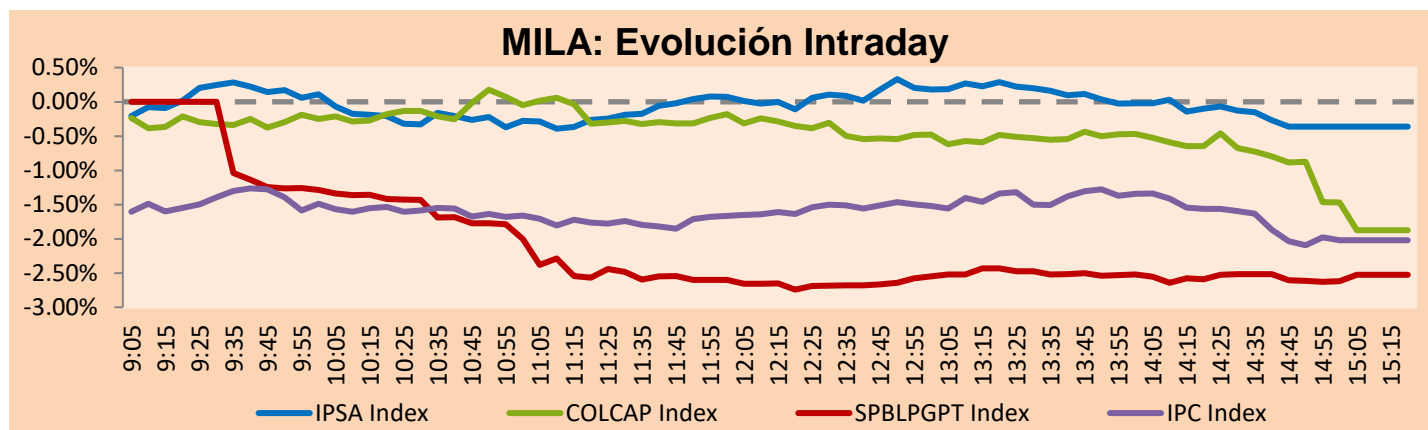

Fuente: Bloomberg

| Monedas | Precio | 1D* | 5D* | 30 D* | YTD* |
|-------------------------|----------|--------|--------|-------|--------|
| ▲ Sol (PEN) | 3.7270 | 0.12% | -0.02% | 0.25% | -6.80% |
| ▲ Peso Chileno (CLP) | 888.470 | 0.55% | 3.67% | 6.98% | 4.28% |
| ▼ Peso Colombiano (COP) | 4,019.47 | -0.11% | 3.27% | 1.05% | -1.49% |
| ▼ Peso Mexicano (MXN) | 20.049 | -0.37% | -1.02% | 0.88% | -2.34% |

*Leyenda: Variación 1D: 1 Día; 5D: 5 Días; 1M: 1 Mes; YTD: Var.% 31/12/21 a la fecha

MILA: Índices de Tipo de Cambio (3 meses)

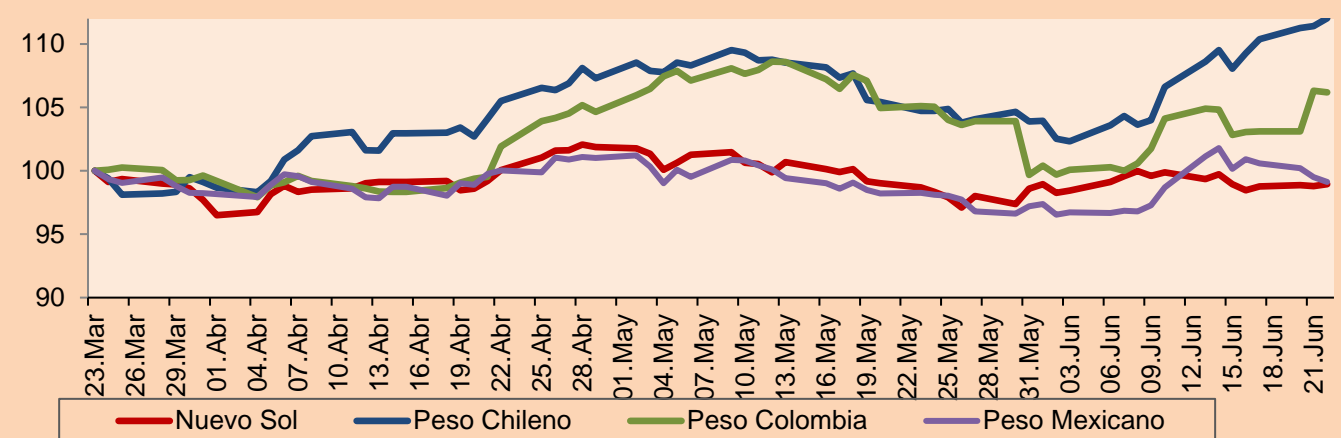

Base: 23/03/22=100
Fuente: Bloomberg

Renta Fija

| Instrumento | Moneda | Precio | Bid Yield (%) | Ask Yield (%) | Duración |
|-----------------------|--------|---------|---------------|---------------|----------|
| PERU 7.35 07/21/25 | USD | 108.04 | 4.60 | 4.44 | 2.69 |
| PERU 4.125 08/25/27 | USD | 97.864 | 4.63 | 4.56 | 4.54 |
| PERU 8.75 11/21/33 | USD | 127.022 | 5.55 | 5.50 | 7.66 |
| PERU 6.55 03/14/37 | USD | 108.552 | 5.70 | 5.66 | 9.06 |
| PERU 5.625 11/18/2050 | USD | 103.809 | 5.37 | 5.36 | 14.21 |
| CHILE 2.25 10/30/22 | USD | 100.09 | 2.38 | 1.59 | 0.34 |
| CHILE 3.125 01/21/26 | USD | 96.917 | 4.10 | 4.02 | 3.30 |
| CHILE 3.625 10/30/42 | USD | 80.17 | 5.25 | 5.18 | 13.49 |
| COLOM 11.85 03/09/28 | USD | 140.801 | 3.95 | 3.70 | 4.36 |
| COLOM 10.375 01/28/33 | USD | 121.675 | 7.52 | 7.26 | 6.58 |
| COLOM 7.375 09/18/37 | USD | 95.464 | 7.95 | 7.83 | 8.75 |
| COLOM 6.125 01/18/41 | USD | 81.572 | 8.09 | 8.02 | 9.85 |
| MEX 4 10/02/23 | USD | 85.597 | 7.61 | 7.54 | 10.15 |
| MEX5.55 01/45 | USD | 91.916 | 6.245 | 6.196 | 12.07 |

MILA: Curvas de Deuda Soberana

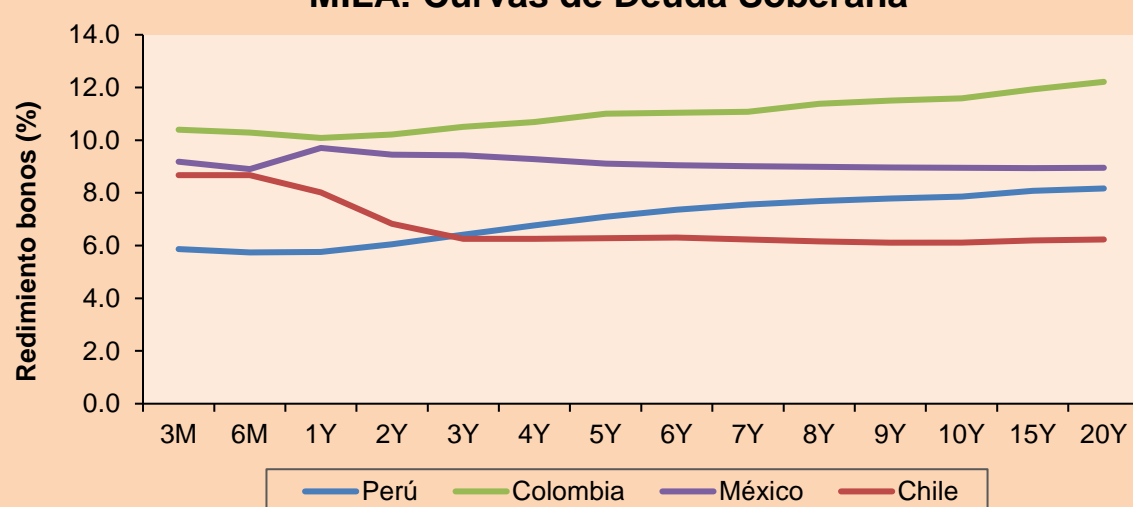

Fuente: Bloomberg

Renta Variable

| Más subieron | Bolsa | Mon. | Precio | ▲% |
|------------------|--------|------|--------|------|
| GRUPO BIMBO-A | Mexico | MXN | 63.49 | 2.90 |
| KIMBERLY-CLA M-A | Mexico | MXN | 27.51 | 2.88 |
| FIBRA TERRA | Mexico | MXN | 26.23 | 1.35 |
| PROMOTORA Y OPER | Mexico | MXN | 145.81 | 1.17 |
| BOLSA MEXICANA | Mexico | MXN | 36.20 | 0.92 |

| Por Monto Negociado | Bolsa | Monto (US\$) |
|---------------------|--------|--------------|
| AMERICA MOVIL-L | Mexico | 42,375,089 |
| WALMART DE MEXIC | Mexico | 37,072,776 |
| GRUPO F BANORT-O | Mexico | 33,128,649 |
| SOQUIMICH-B | Chile | 25,874,447 |
| ENEL AMERICAS SA | Chile | 25,100,183 |

MILA

Perú: El índice General de la BVL finalizó la sesión de hoy con un resultado negativo de +2.53%. El índice mantiene una tendencia negativa acumulada anual de -11.53% en moneda local, mientras que el rendimiento ajustado en dólares asciende a -5.51%. Luego, el S&P/BVL Perú SEL varió en -2.46% mientras que el S&P/BVL LIMA 25 en -2.56%. El spot PEN alcanzó S/.3.7270. Titular: Riesgo país de Peru sube siete puntos y cierra en 1.84 puntos porcentuales.

Chile: El índice IPSA culminó el día con un retorno positivo de +0.55%. Los sectores más beneficiados de la jornada fueron Materiales (+1.28%) y Productos de consumo no básico (+0.36%). Las acciones con el mejor desempeño fueron Cia SUD Americana de Vapores (+ 6.36%) e Inversiones Aguas Metropól (+1.81%). Titular: El reavaluo de los bienes raíces no agrícolas impulsa la recaudación del impuesto.

Colombia: El índice COLCAP concluyó la sesión con un retorno negativo de -1.87%. Los sectores más perjudicados de la jornada fueron Energía (-10.89%) y Productos de consumo no básico (-3.80%). Las acciones con peor desempeño fueron Grupo de Inv suramericana (-6.25%) e Grupo Nutresa SA (-5.34%). Titular: Fincen y Superfinanciera colaborara en temas de lavado de activos.

México: El índice IPC cerró el día en terreno positivo de +2%. Los sectores más perjudicados de la jornada fueron Finanzas (+2.77%) y Bienes inmobiliarios (+0.64%). Las acciones con mejor desempeño fueron Grupo Mexico SAB de CV (-5.02%), Grupo Financiero (-4.79%). Titular: Economía en Mexico 'mete freno': crece aéns 0.1% en mayo, según el Inegi.

MILA: Índices bursátiles (6m)

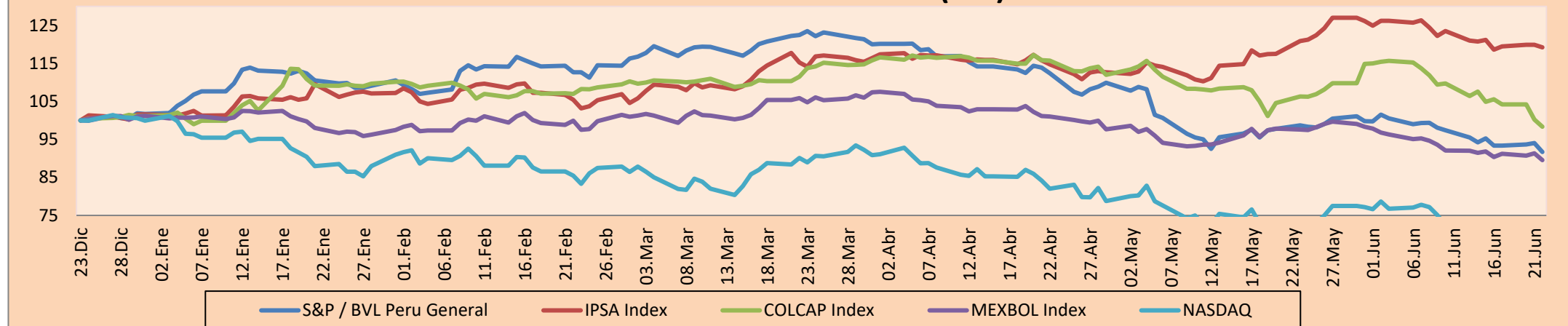

Base: 24/12/21=100
Fuente: Bloomberg

ETFs

| | Mon. | Cierre | 1D | 5D | 30 D | YTD | Bolsa |
|--------------------------------------------|------|--------|--------|--------|---------|---------|-----------|
| ▼ iShares MSCI All Peru Capped | USD | 26.93 | -2.32% | -5.41% | -11.33% | -9.08% | NYSE Arca |
| ▼ iShares MSCI Chile Capped | USD | 25.4 | -2.98% | -5.54% | -12.23% | 10.00% | Cboe BZX |
| ▼ Global X MSCI Colombia | USD | 9.4476 | -0.66% | -9.77% | -12.38% | -5.46% | NYSE Arca |
| ▼ iShares MSCI Mexico Capped | USD | 45.95 | -0.93% | -0.80% | -9.94% | -9.19% | NYSE Arca |
| ▼ iShares MSCI Emerging Markets | USD | 39.59 | -1.79% | -2.89% | -4.49% | -18.96% | NYSE Arca |
| ▼ Vanguard FTSE Emerging Markets | USD | 41.11 | -1.65% | -3.50% | -3.23% | -16.88% | NYSE Arca |
| ▼ iShares Core MSCI Emerging Markets | USD | 48.46 | -1.78% | -3.18% | -5.28% | -19.04% | NYSE Arca |
| ▼ iShares JP Morgan Emerging Markets Bonds | USD | 54.46 | -1.34% | -1.96% | -5.11% | -13.31% | Cboe BZX |
| ▲ Morgan Stanley Emerging Markets Domestic | USD | 4.5 | 1.12% | -0.66% | -3.02% | -17.88% | New York |

MILA: Tasas de Referencia de Política Monetaria

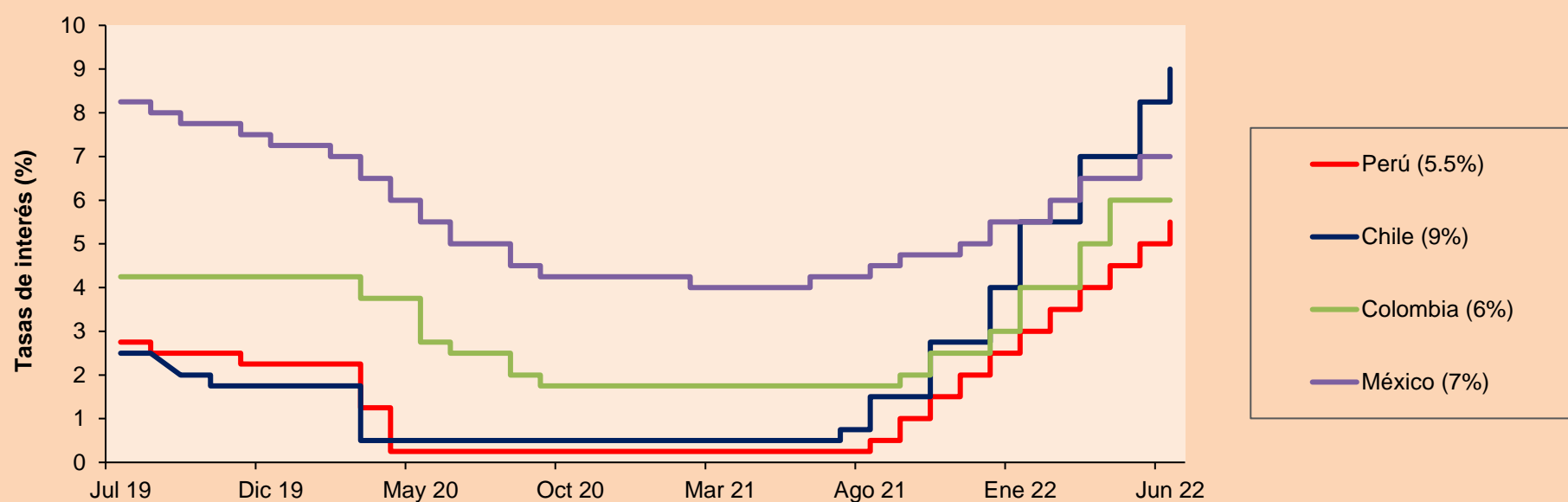

Fuente: Bloomberg

MUNDO

| Principales índices | Cierre | 1 D* | 5 D* | 1 M* | YTD* | Cap. Burs. (US\$ Mill.) |
|--------------------------------|-----------|--------|--------|---------|---------|-------------------------|
| ▼ Dow Jones (EEUU) | 30,483.13 | -0.15% | 0.39% | -4.46% | -16.18% | 9,526,732 |
| ▼ Standard & Poor's 500 (EEUU) | 3,759.89 | -0.13% | 0.65% | -5.06% | -20.84% | 33,038,337 |
| ▼ NASDAQ Composite (EEUU) | 11,053.08 | -0.15% | 2.08% | -3.21% | -28.63% | 18,859,943 |
| ▼ Stoxx EUROPE 600 (Europa) | 405.74 | -0.70% | -1.78% | -7.82% | -17.51% | 10,583,278 |
| ▼ DAX (Alemania) | 13,144.28 | -1.11% | -2.53% | -8.91% | -18.71% | 1,298,150 |
| ▼ FTSE 100 (Reino Unido) | 7,089.22 | -0.88% | -2.53% | -6.56% | -4.93% | 1,593,136 |
| ▼ CAC 40 (Francia) | 5,916.63 | -0.81% | -1.88% | -7.48% | -17.75% | 1,797,578 |
| ▼ IBEX 35 (España) | 8,145.40 | -1.10% | -0.36% | -6.02% | -6.97% | 512,473 |
| ▼ MSCI AC Asia Pacific Index | 156.39 | -1.49% | -1.86% | -5.22% | -19.02% | 21,491,570 |
| ▼ HANG SENG (Hong Kong) | 21,008.34 | -2.56% | -1.41% | 5.78% | -9.08% | 3,431,565 |
| ▼ SHANGHAI SE Comp. (China) | 3,267.20 | -1.20% | -1.16% | 8.12% | -8.78% | 6,751,265 |
| ▼ NIKKEI 225 (Japón) | 26,149.55 | -0.37% | -0.67% | -2.16% | -9.10% | 3,319,050 |
| ▼ S&P / ASX 200 (Australia) | 6,508.54 | -0.23% | -1.40% | -8.42% | -12.31% | 1,492,007 |
| ▼ KOSPI (Corea del Sur) | 2,342.81 | -2.74% | -4.27% | -11.19% | -22.28% | 1,351,945 |

*Leyenda: Variación 1D: 1 Día; 5D: 5 Días, 1M: 1 Mes; YTD: Var.% 31/12/21 a la fecha

Renta Variable

Alemania (Acciones del DAX Index)

| Más subieron Mon. | Precio | ▲% | Bolsa | Más bajaron Mon. | Mon. | Precio | ▼% | Bolsa | |
|-------------------|--------|--------|-------|------------------|---------|--------|-------|-------|-------|
| DTE GY | EUR | 18.666 | 1.71 | Xetra | 1COV GY | EUR | 34.14 | -5.48 | Xetra |
| EOAN GY | EUR | 8.85 | 1.40 | Xetra | BNR GY | EUR | 62.9 | -4.17 | Xetra |
| DB1 GY | EUR | 155.95 | 0.78 | Xetra | DTG GY | EUR | 26.14 | -3.84 | Xetra |
| DPW GY | EUR | 35.405 | 0.45 | Xetra | AIR GY | EUR | 93.02 | -3.16 | Xetra |

Europa (Acciones del STOXX EUROPE 600)

| Más subieron Mon. | Precio | ▲% | Bolsa | Más bajaron Mon. | Mon. | Precio | ▼% | Bolsa | |
|-------------------|--------|-------|-------|------------------|---------|--------|-------|-------|--------------|
| UN01 GY | EUR | 19.55 | 5.96 | Xetra | MT NA | EUR | 22.43 | -9.56 | EN Amsterdam |
| DRX LN | GBP | 671 | 5.17 | Londres | UMI BB | EUR | 34.87 | -8.02 | EN Brussels |
| WISE LN | GBP | 357.2 | 4.97 | Londres | TKA GY | EUR | 6.46 | -7.98 | Xetra |
| CNA LN | GBP | 83.54 | 4.58 | Londres | MIPS SS | SEK | 482.4 | -7.44 | Stockholm |

Panorama Mundial:

Estados Unidos:

El mercado estadounidense cierra con rendimientos negativos. El índice DOW JONES cerró en terreno negativo, en un escenario donde Jerome Powell admitió de manera explícita que la subida de las tasas de interés podría llevar a la economía estadounidense a una recesión, afirmando que es posible que se produzca una y calificando de "muy difícil" un aterrizaje suave. El índice S&P500 también terminó con un rendimiento significativamente negativo, en un escenario donde el presidente Joe Biden, pidió al congreso la suspensión del impuesto federal a la gasolina, esta exoneración temporal de 18 centavos al galón y 24 centavos por galón al Diesel para los siguientes 90 días podría generar un alivio a las familias, afirmó el presidente. Finalmente, el índice NASDAQ obtuvo resultados negativos, en un contexto donde China e India estarían comprando más petróleo ruso que lo esperado por Estados Unidos, relajando la crisis de abastecimiento en los mercados globales y potencialmente podría esto producir un decrecimiento en el precio. De hecho, el precio forward del barril crudo de Texas es de \$105, el cual fue en un inicio del mes \$122. De este modo, DOW JONES -0.15%; S&P 500 -0.13%; NASDAQ -0.15% terminaron el día con resultados negativos.

Europa:

Los principales índices europeos terminaron la sesión con rendimientos negativos. El índice paneuropeo STOXX 600 cerró a la baja este miércoles, en un contexto en el cual los inversionistas regionales reaccionaron adversamente a las declaraciones de Jerome Powell en el senado estadounidense acerca de mantenerse comprometido con reducir la inflación en el país. Asimismo, los mercados de renta variable siguen afectados por la última subida de tasas de interés y que Powell ha confirmado que se siguen considerando aumentos de 50 a 75 puntos básicos. El FTSE 100 también cerró con rendimientos en terreno negativo, debido a un peor sentimiento de mercado generado por expectativas de desaceleración del crecimiento económico tras los datos inflacionarios de Mayo y una política monetaria del BoE más restrictiva. Respecto al mercado alemán, el índice DAX cerró significativamente negativo, puesto que los valores energéticos y metalúrgicos afectaron los rendimientos del mercado. En concreto, los activos que más se desplomaron fueron Voestalpine y ArcelorMittal entre -10% y -13%, respectivamente. Por último, el mercado francés cerró también a la baja por el mal desempeño de acciones cíclicas como Carrefour (-7.16%), Airbus Group (-3.25%) y Saint Gobain (-2.98%). Esto en medio de declaraciones de funcionarios del Banco Central Europeo, quien mencionó que se hará lo que sea necesario para recuperar el 2% de inflación para el 2024. De este modo, FTSE 100 -0.88%; CAC 40 -0.81%; DAX -1.11%; STOXX 600 -0.70% terminaron con rendimientos negativos.

Asia:

Los principales índices asiáticos cerraron en su mayoría con rendimientos negativos, en donde los temores por las decisiones de los bancos centrales están pesando sobre los mercados. El mercado chino cerró en terreno negativo, ya que el endurecimiento monetario mundial y las perspectivas menos halagüeñas para la economía nacional a la luz de las perturbaciones del COVID-19 pesaron sobre el sentimiento. El índice Hang Seng terminó a la baja, viéndose arrastrado por las preocupaciones sobre las perspectivas de crecimiento mundial, la inflación persistentemente alta y el endurecimiento de las condiciones financieras. El mercado surcoreano cayó esta sesión ya que inversionistas extranjeros continuaron vendiendo acciones en medio de la preocupación por la recesión. Se vendieron US\$ 147,57 millones de acciones en el mercado principal, extendiendo su racha de ventas a una cuarta sesión consecutiva. El mercado japonés cerró en terreno negativo, en donde, hasta que la inflación estadounidense haya alcanzado su máximo, el riesgo de que un endurecimiento muy agresivo de la política de la Fed pueda desencadenar una recesión mantendrá los mercados presionados. El mercado australiano terminó a la baja, en un contexto donde el gobernador del Banco de la Reserva de Australia restó importancia a la posibilidad de que las tasas de interés se incrementen en 75 puntos básicos. De esta forma, NIKKEI -0.37%; HANG SENG -2.56%; CSI 300 -1.27%; S&P/ASX 200 -0.23%; KOSPI -2.74%; SHANGAI COMPOSITE -1.20% terminaron con rendimientos negativos.

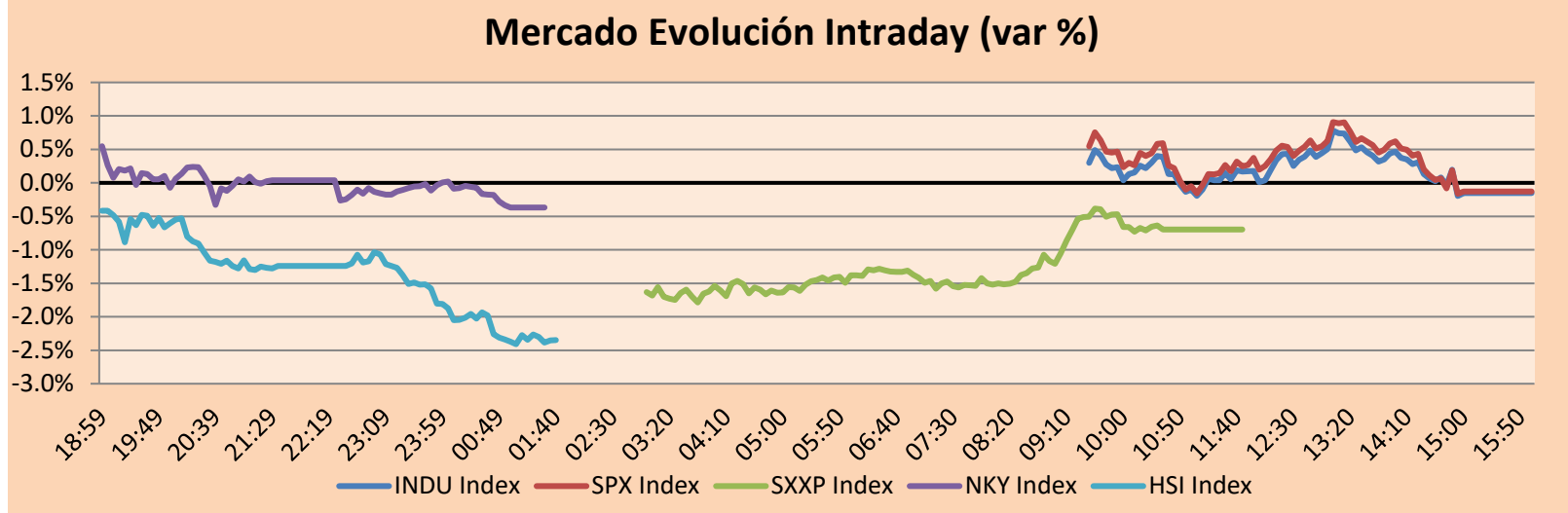

Fuente: Bloomberg

| Monedas | Precio | 1 D* | 5 D* | 1 M* | YTD* |
|----------------------|----------|--------|--------|--------|--------|
| ▲ Euro | 1.0566 | 0.31% | 1.17% | -1.17% | -7.07% |
| ▼ Yen | 136.2600 | -0.23% | 1.81% | 6.54% | 18.40% |
| ▼ Libra Esterlina | 1.2266 | -0.09% | 0.71% | -2.56% | -9.36% |
| ▲ Yuan | 6.7023 | 0.19% | -0.19% | 0.79% | 5.45% |
| - Dólar de Hong Kong | 7.8500 | 0.00% | 0.00% | 0.01% | 0.68% |
| ▲ Real Brasileño | 5.1953 | 1.35% | 2.77% | 7.92% | -6.82% |
| ▲ Peso Argentino | 123.8601 | 0.15% | 0.94% | 4.13% | 20.56% |

*Leyenda: Variación 1D: 1 Día; 5D: 5 Días, 1M: 1 Mes; YTD: Var.% 31/12/21 a la fecha

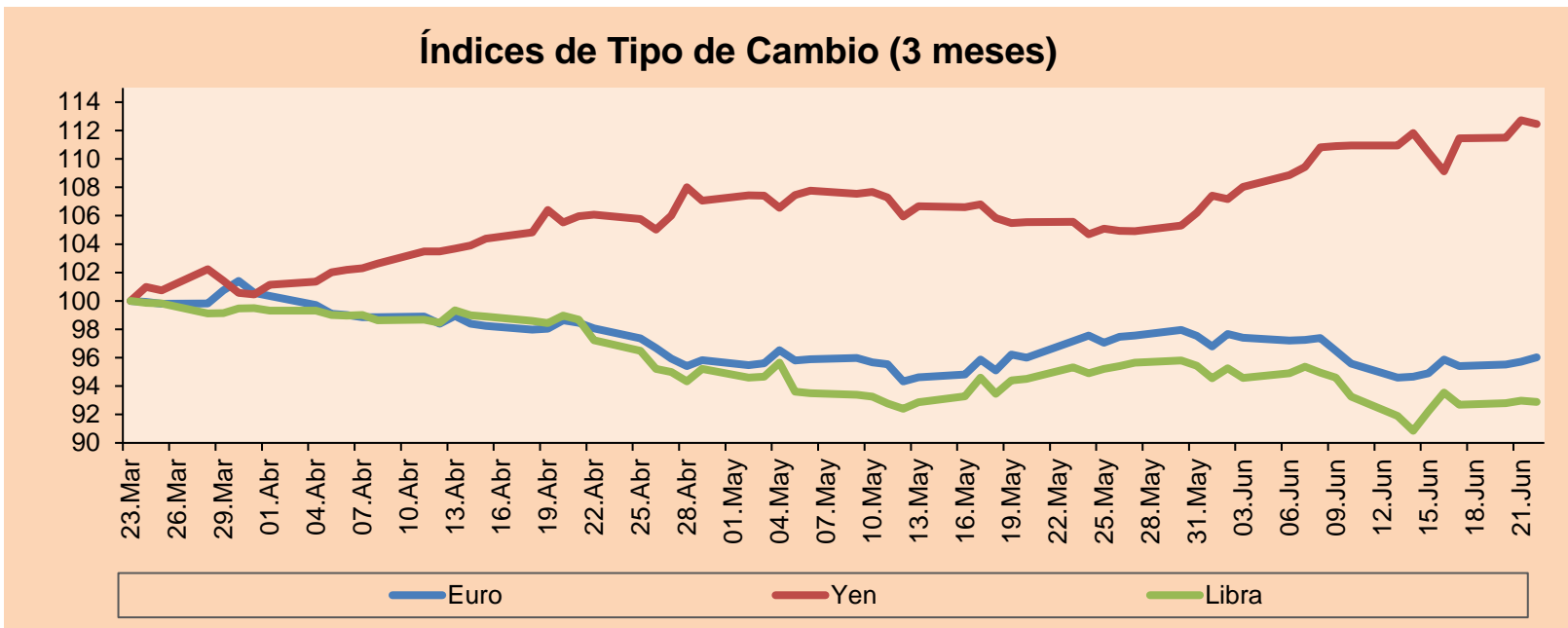

Base: 23/03/22=100
Fuente: Bloomberg

| Commodities | Precio | 1 D* | 5 D* | 1 M* | YTD* |
|-------------------------------------|-----------|--------|---------|---------|---------|
| ▲ Oro (US\$ Oz. T) (LME) | 1,837.72 | 0.26% | 0.21% | -0.86% | 0.47% |
| ▼ Plata (US\$ Oz. T) (LME) | 21.42 | -1.24% | -1.24% | -1.72% | -8.11% |
| ▼ Cobre (US\$ TM) (LME) | 8,773.50 | -2.47% | -4.89% | -8.50% | -9.93% |
| ▼ Zinc (US\$ TM) (LME) | 3,696.50 | -0.18% | -0.05% | -2.74% | 2.97% |
| ▼ Petróleo WTI (US\$ Barril) (NYM) | 106.19 | -3.04% | -6.10% | -1.26% | 47.14% |
| ▼ Estaño (US\$ TM) (LME) | 29,279.00 | -7.22% | -10.46% | -16.04% | -25.64% |
| ▼ Plomo (US\$ TM) (LME) | 2,020.25 | -2.05% | -2.23% | -8.05% | -13.58% |
| ▼ Azúcar #11 (US\$ Libra) (NYB-ICE) | 18.49 | -1.54% | -0.43% | -7.23% | 0.71% |
| ▼ Cacao (US\$ TM) (NYB-ICE) | 2,452.00 | -0.65% | 3.16% | -0.85% | -4.55% |
| ▲ Café Arábica (US\$ TM) (NYB-ICE) | 236.40 | 1.74% | 3.46% | 9.47% | 5.30% |

*Leyenda: Variación 1D: 1 Día; 5D: 5 Días, 1M: 1 Mes; YTD: Var.% 31/12/20 a la fecha

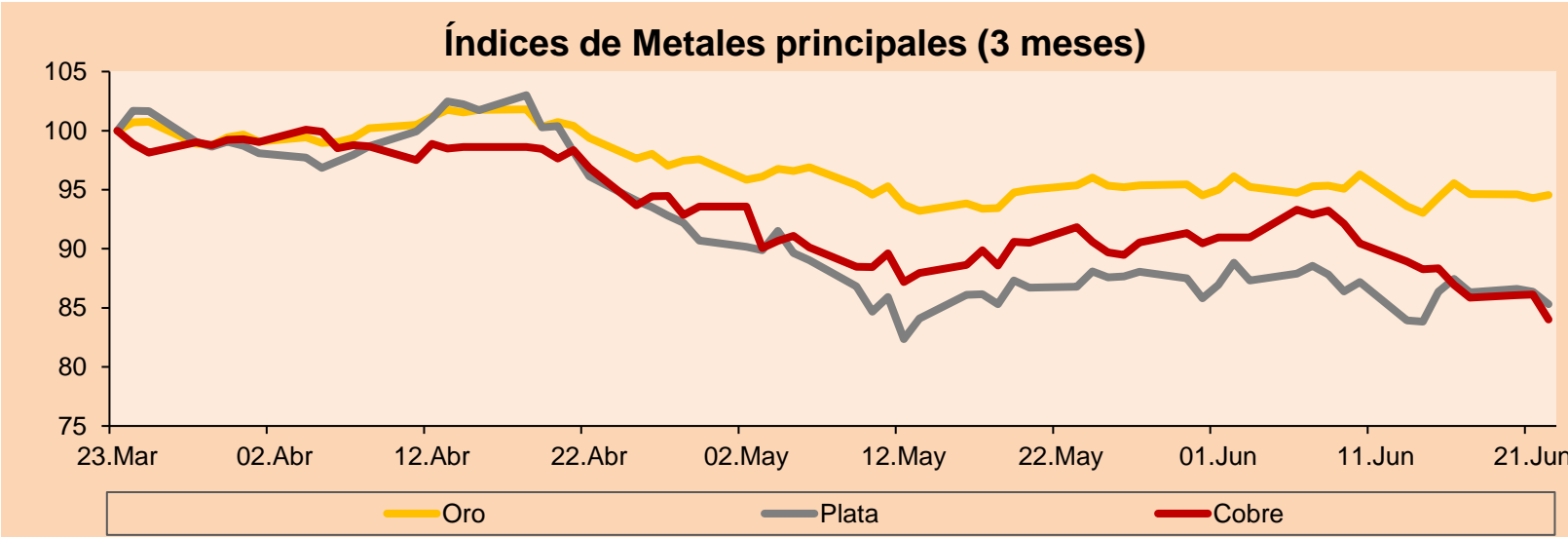

Base: 23/03/22=100
Fuente: Bloomberg

| ETFs | Mon. | Cierre | 1D | 5D | 30 D | YTD | Bolsa |
|------------------------------|------|--------|--------|---------|---------|---------|-----------|
| SPDR S&P 500 ETF TRUST | USD | 374.39 | -0.18% | -1.27% | -5.68% | -21.17% | NYSE Arca |
| ISHARES MSCI EMERGING MARKET | USD | 39.59 | -1.79% | -2.89% | -4.49% | -18.96% | NYSE Arca |
| ISHARES IBOXX HIGH YLD CORP | USD | 73.98 | -0.03% | -1.37% | -3.62% | -14.98% | NYSE Arca |
| FINANCIAL SELECT SECTOR SPDR | USD | 31.31 | -0.22% | -1.04% | -7.88% | -19.82% | NYSE Arca |
| VANECK GOLD MINERS ETF | USD | 30.08 | -1.38% | -0.36% | -6.73% | -6.09% | NYSE Arca |
| ISHARES RUSSELL 2000 ETF | USD | 167.82 | -0.19% | -2.35% | -5.83% | -24.56% | NYSE Arca |
| SPDR GOLD SHARES | USD | 171.31 | 0.40% | 0.32% | -0.88% | 0.20% | NYSE Arca |
| ISHARES 20+ YEAR TREASURY BO | USD | 113.21 | 2.75% | 2.14% | -2.87% | -23.60% | NASDAQ GM |
| INVESCO QQQ TRUST SERIES 1 | USD | 280.67 | -0.15% | -0.75% | -4.36% | -29.45% | NASDAQ GM |
| ISHARES BIOTECHNOLOGY ETF | USD | 113.25 | 1.23% | 4.22% | -2.74% | -25.80% | NASDAQ GM |
| ENERGY SELECT SECTOR SPDR | USD | 73.38 | -4.00% | -10.92% | -12.57% | 32.22% | NYSE Arca |
| PROSHARES ULTRA VIX ST FUTUR | USD | 14.85 | -5.89% | -4.50% | -5.65% | 19.47% | Choe BZX |
| UNITED STATES OIL FUND LP | USD | 80.88 | -3.77% | -6.96% | -1.33% | 48.79% | NYSE Arca |
| ISHARES MSCI BRAZIL ETF | USD | 27.74 | -0.54% | -6.22% | -20.38% | -1.18% | NYSE Arca |
| SPDR S&P OIL & GAS EXP & PR | USD | 126 | -5.99% | -15.52% | -11.51% | 31.43% | NYSE Arca |
| UTILITIES SELECT SECTOR SPDR | USD | 66.27 | 1.05% | -0.75% | -8.72% | -7.42% | NYSE Arca |
| ISHARES US REAL ESTATE ETF | USD | 90.31 | 1.44% | 1.26% | -5.97% | -22.24% | NYSE Arca |
| SPDR S&P BIOTECH ETF | USD | 71.79 | 2.51% | 9.30% | 2.35% | -35.88% | NYSE Arca |
| ISHARES IBOXX INVESTMENT GRA | USD | 109.12 | 0.73% | 0.03% | -2.59% | -17.66% | NYSE Arca |
| ISHARES JP MORGAN USD EMERGI | USD | 85.81 | 0.15% | -1.83% | -4.33% | -21.32% | NASDAQ GM |
| REAL ESTATE SELECT SECT SPDR | USD | 40.13 | 1.62% | 0.83% | -6.46% | -22.54% | NYSE Arca |
| ISHARES CHINA LARGE-CAP ETF | USD | 32.44 | -1.79% | -1.46% | 6.89% | -11.32% | NYSE Arca |
| CONSUMER STAPLES SPDR | USD | 70.09 | -0.07% | 0.69% | -2.87% | -9.10% | NYSE Arca |
| VANECK JUNIOR GOLD MINERS | USD | 35.99 | -2.07% | -2.83% | -8.77% | -14.17% | NYSE Arca |
| SPDR BLOOMBERG HIGH YIELD BO | USD | 91.38 | 0.05% | -1.38% | -3.79% | -15.83% | NYSE Arca |
| VANGUARD REAL ESTATE ETF | USD | 90.05 | 1.27% | 0.74% | -6.13% | -22.38% | NYSE Arca |
| GRAYSCALE BITCOIN TRUST BTC | USD | 12.96 | -4.07% | -7.82% | -29.72% | -62.16% | OTC US |

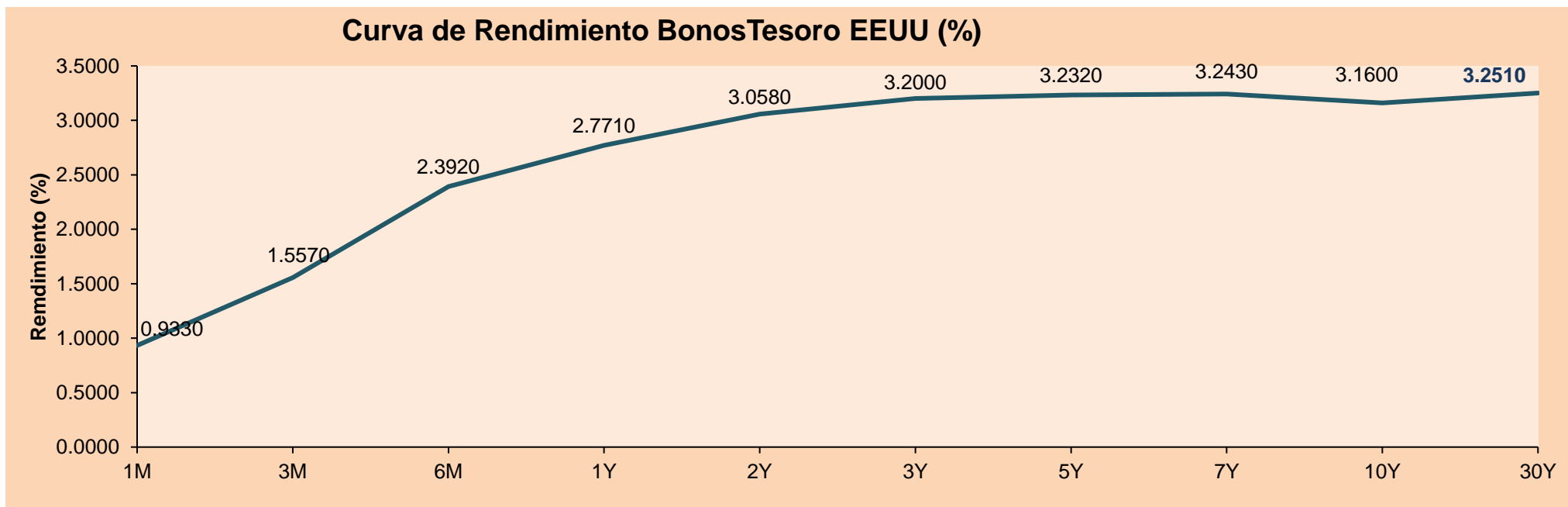

Fuente: Bloomberg

LIMA

Acciones

| | Valor | Moneda | Precio | 1D* | 5D* | 30D* | YTD* | Frecuencia | Volumen (US\$) | Beta | Dividend Yield (%) | Price Earning | Capitalización Bursátil (M US\$) | Sector Económico* | Participación Índice |
|-------|---------------|--------|----------|----------|----------|---------|----------|------------|----------------|------|--------------------|---------------|----------------------------------|----------------------|----------------------|
| ▼ | ALICORC1 PE** | S/. | 5.25 | -0.86% | -4.02% | -6.27% | -11.17% | 95.00% | 474,822 | 0.82 | 15.90 | 11.76 | 1,200.72 | Industrial | 3.53% |
| ▼ | ATACOCB1 PE** | S/. | 0.09 | -10.00% | -10.00% | -10.00% | -25.00% | 15.00% | 1,704 | 1.01 | 0.00 | - | 25.03 | Mineras | 1.02% |
| ▼ | BACKUS1 PE** | S/. | 21.80 | -1.80% | -3.11% | -0.91% | 6.34% | 90.00% | 1,089,357 | 0.78 | 15.74 | 7.38 | 7,876.32 | Industriales | 0.82% |
| ▼ | BAP PE** | US\$ | 124.50 | -2.35% | -2.60% | -10.75% | 0.58% | 100.00% | 43,058 | 1.24 | 3.21 | - | 9,900.24 | Diversas | 5.82% |
| ▼ | BVN PE** | US\$ | 7.43 | -1.59% | -2.88% | -12.90% | 1.78% | 95.00% | 144,649 | 1.35 | 0.94 | - | 2,047.96 | Mineras | 5.88% |
| ▼ | CASAGRC1 PE** | S/. | 7.46 | -2.74% | -9.02% | 6.42% | -18.02% | 85.00% | 107,025 | 1.14 | 72.41 | 4.49 | 168.60 | Agrario | 1.31% |
| ▲ | BBVAC1 PE** | S/. | 1.64 | 0.61% | -2.38% | 9.33% | -9.39% | 95.00% | 191,919 | 0.81 | 7.03 | 6.06 | 2,973.94 | Bancos y Financieras | 2.85% |
| ▼ | CORAREI1 PE** | S/. | 1.38 | -4.17% | -4.83% | -4.83% | -19.77% | 70.00% | 113,268 | 0.79 | 18.59 | 2.34 | 588.62 | Industriales | 1.72% |
| ▼ | CPACASC1 PE** | S/. | 3.75 | -5.06% | -6.25% | -6.25% | -24.24% | 90.00% | 217,232 | 0.73 | 21.07 | 9.83 | 462.26 | Industriales | 2.38% |
| ▼ | CVERDEC1 PE** | US\$ | 29.00 | -1.69% | 3.57% | -3.33% | -22.11% | 100.00% | 466,842 | 0.88 | 6.40 | 7.57 | 10,151.62 | Mineras | 5.25% |
| - | ENGEPEC1 PE** | S/. | 2.00 | 0.00% | 2.56% | 11.11% | -3.38% | 85.00% | 30,796 | 0.80 | 15.69 | 7.46 | 1,285.52 | Servicios Públicos | 1.44% |
| - | ENDISPC1** | S/. | 3.80 | 0.00% | 5.56% | 2.70% | -5.00% | 25.00% | 11,488 | 0.85 | 0.00 | 6.82 | 651.07 | Servicios Públicos | 0.98% |
| - | FERREYC1 PE** | S/. | 2.10 | 0.00% | -0.94% | 0.00% | 2.44% | 100.00% | 439,623 | 0.96 | 11.36 | 3.92 | 533.06 | Diversas | 4.90% |
| ▼ | AENZAC1 PE** | S/. | 0.94 | -3.09% | -11.32% | -8.74% | -31.39% | 90.00% | 152,060 | 0.92 | 0.00 | - | 301.89 | Diversas | 4.05% |
| ▼ | IFS PE** | US\$ | 23.50 | -4.86% | -10.82% | -10.17% | -12.48% | 85.00% | 101,930 | 1.01 | 10.21 | - | 2,712.32 | Diversas | 7.22% |
| ▼ | INRETC1 PE** | US\$ | 27.60 | -4.79% | -5.80% | -9.51% | -21.03% | 90.00% | 371,731 | 1.00 | 4.97 | 17.54 | 3,001.41 | Diversas | 5.28% |
| ▼ | LUSURC1 PE** | S/. | 15.80 | -1.25% | 5.19% | 13.67% | 10.96% | 70.00% | 6,948 | 0.00 | 6.46 | 13.10 | 2,064.35 | Servicios Públicos | 1.81% |
| ▼ | MINSURI1 PE** | S/. | 4.07 | -5.35% | -7.08% | -8.54% | 3.04% | 95.00% | 206,472 | 1.09 | 8.68 | 1.50 | 3,148.33 | Mineras | 3.09% |
| - | PML PE** | US\$ | 0.13 | 0.00% | 0.00% | 18.18% | 8.33% | 25.00% | 1,300 | 1.13 | 0.00 | - | 34.37 | Mineras | 2.12% |
| ▼ | SCCO PE** | US\$ | 53.00 | -4.73% | -8.59% | -12.25% | -14.21% | 90.00% | 55,134 | 0.98 | 7.83 | 10.93 | 40,973.77 | Mineras | 2.14% |
| ▼ | SIDERC1 PE** | S/. | 1.38 | -1.43% | -4.17% | 0.00% | -13.75% | 75.00% | 27,098 | 0.82 | 45.43 | 3.24 | 259.19 | Industriales | 1.43% |
| ▼ | TV PE** | US\$ | 0.42 | -6.67% | -14.29% | -19.23% | -67.69% | 65.00% | 8,624 | 1.29 | 0.00 | - | 41.56 | Mineras | 2.93% |
| ▼ | UNACEMC1 PE** | S/. | 1.54 | -3.75% | -6.67% | -1.28% | -35.83% | 90.00% | 341,288 | 0.92 | 7.14 | 6.28 | 751.25 | Industriales | 3.00% |
| ▼ | VOLCABC1 PE** | S/. | 0.57 | -3.39% | -6.56% | -8.06% | -5.00% | 100.00% | 328,058 | 1.14 | 0.00 | 7.52 | 623.46 | Mineras | 5.90% |
| ▼ | BROCALC1 PE** | S/. | 5.50 | -6.78% | -6.78% | -21.43% | 5.77% | 15.00% | 1,704 | 0.00 | 2.05 | 39.71 | 239.80 | Mineras | 0.00% |
| ##### | RIMSEGC1 PE** | S/. | #N/A N/A | #iVALOR! | #iVALOR! | 10.98% | #iVALOR! | 0.00% | 445 | 0.00 | 0.00 | 11.82 | #iVALOR! | Seguros | 0.00% |
| - | CORAREC1 PE** | S/. | 2.18 | 0.00% | 0.00% | 2.83% | 14.74% | 65.00% | 29,246 | 0.00 | 11.77 | 3.84 | 588.62 | Industriales | 0.00% |
| - | ENGIEC1 PE** | S/. | 5.60 | 0.00% | 0.54% | -1.41% | -4.44% | 20.00% | 4,515 | 0.00 | 0.00 | 15.42 | 903.59 | Industriales | 0.00% |
| - | GBVLAC1 PE** | S/. | 2.40 | 0.00% | 0.00% | -0.83% | -11.76% | 20.00% | 831 | 0.00 | 0.00 | 23.80 | 117.26 | Diversas | 0.00% |

Cantidad de Acciones: 28
Fuente: Bloomberg, Económica
* Bloomberg Industry Classification System
** Se utiliza el PER de la bolsa y moneda de origen del instrumento
*Leyenda: Variación 1D: 1 Día; 5D: 5 Días; 1M: 1 Mes; YTD: Var.% 31/12/21 a la fecha

Subieron 1
Bajaron 20
Mantuvieron 7

Índices Sectoriales

| | Cierre | 1D* | 5D* | 30D* | YTD* | Beta | |
|---|---------------------|----------|--------|--------|---------|---------|------|
| ▼ | S&P/BVLMining | 349.92 | -3.62% | -6.03% | -10.96% | -14.99% | 1.02 |
| ▼ | S&P/BVLConsumer | 1,011.91 | -3.19% | -4.22% | -1.47% | -11.85% | 0.51 |
| ▼ | S&P/BVLIndustrials | 222.99 | -2.12% | -4.15% | -1.78% | -13.59% | 0.74 |
| ▼ | S&P/BVLFinancials | 868.05 | -2.30% | -3.05% | -9.82% | -4.20% | 1.38 |
| ▼ | S&P/BVLConstruction | 223.09 | -3.07% | -5.57% | -2.59% | -21.28% | 0.67 |
| - | S&P/BVLPublicSvcs | 541.92 | 0.00% | 1.98% | 2.90% | -1.20% | 0.09 |
| - | S&P/BVLElectricUtil | 529.05 | 0.00% | 1.98% | 2.90% | -1.20% | 0.09 |

*Leyenda: Variación 1D: 1 Día; 5D: 5 Días; 1M: 1 Mes; YTD: Var.% 31/12/21 a la fecha

Correlación Rend. Índice Minero vs Índice de Metales de Londres (3 meses)

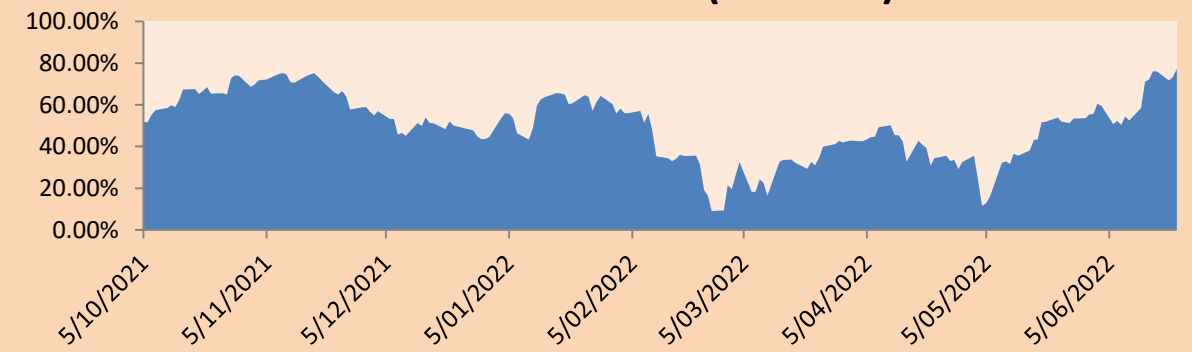

Índices (6 meses)

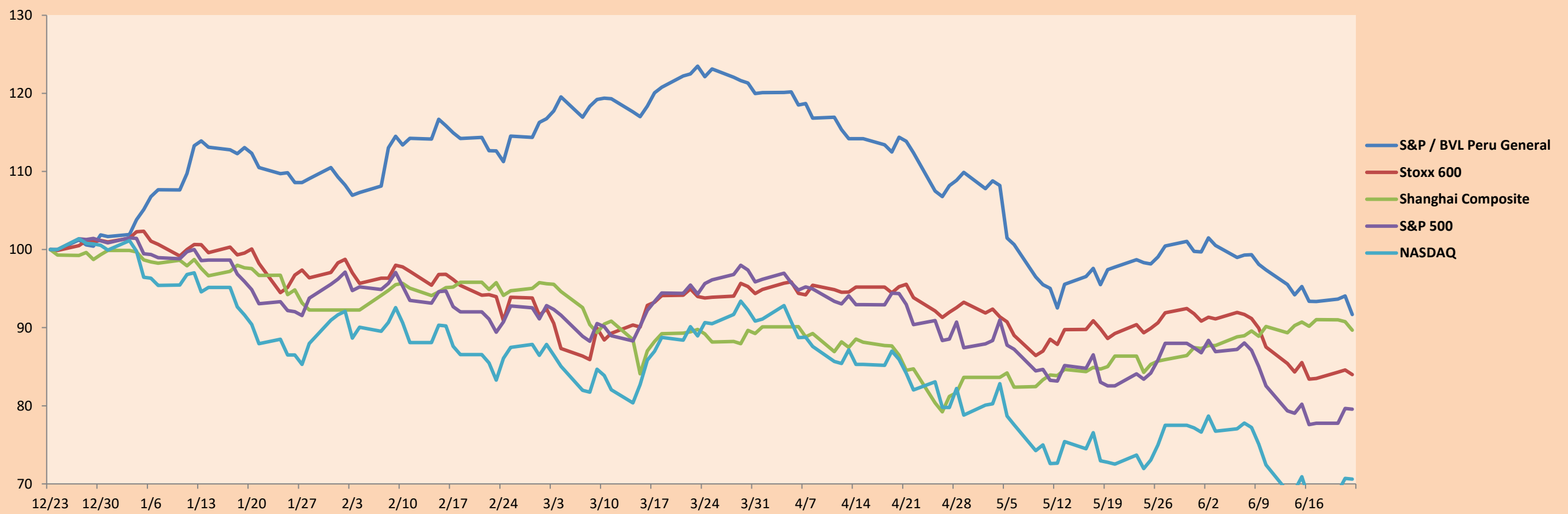

Base: 23/12/21=100
Fuente: Bloomberg

Coordinador Laboratorio de Mercado de Capitales: MS Javier Penny Pestana
Apoyo: Sebastian Ore, Fabrizio Lavallo, Miguel Solimano y Jhonatan Cueva
email: pulsobursatil@ulima.edu.pe
facebook: www.facebook.com/pulsobursatil.ul

RATING SOBERANO

CLASIFICACIONES DE RIESGO

| Moody's | S&P | Fitch | |
|---------|------|-------|-----------------------------------------------|
| Aaa | AAA | AAA | Prime 67 |
| Aa1 | AA+ | AA+ | Alto Grado |
| Aa2 | AA | AA | |
| Aa3 | AA- | AA- | |
| A1 | A+ | A+ | Grado Alto Medio |
| A2 | A | A | |
| A3 | A- | A- | |
| Baa1 | BBB+ | BBB+ | Grado Bajo Medio |
| Baa2 | BBB | BBB | |
| Baa3 | BBB- | BBB- | |
| Ba1 | BB+ | BB+ | Sin Grado de Inversión Especulativo |
| Ba2 | BB | BB | |
| Ba3 | BB- | BB- | |
| B1 | B+ | B+ | Altamente Especulativo |
| B2 | B | B | |
| B3 | B- | B- | |
| Caa1 | CCC+ | CCC | Riesgo Sustancial Extremadamente Especulativo |
| Caa2 | CCC | | Poca esperanzas de Pago |
| Caa3 | CCC- | | |
| Ca | CC | | |
| C | D | DDD | Impago |
| | | DD | |
| | | D | |

Fuente: Bloomberg

| Rating Crédito Latinoamérica | | | |
|------------------------------|---------|-------|------|
| Clasificadora de riesgo | | | |
| País | Moody's | Fitch | S&P |
| Perú | Baa1 | BBB | BBB |
| México | Baa1 | BBB- | BBB |
| Venezuela | C | WD | NR |
| Brazil | Ba2 | BB- | BB- |
| Colombia | Baa2 | BB+ | BB+ |
| Chile | A1 | A- | A |
| Argentina | Ca | WD | CCC+ |
| Panamá | Baa2 | BBB- | BBB |

Fuente: Bloomberg

Riesgo País Latinoamérica(pbs)



Fuente: BCRP

Coordinador Laboratorio de Mercado de Capitales: MS Javier Penny Pestana
Apoyo: Sebastian Ore, Fabrizio Lavalle, Miguel Solimano y Jhonatan Cueva
email: pulsobursatil@ulima.edu.pe
facebook: www.facebook.com/pulsobursatil.ul