

# PULSO SEMANAL

**DEL 29/08 AL 02/09**

[Universidad de Lima](#)

Facultad de Ciencias Empresariales y Económicas

**Carrera de Economía**

Laboratorio de Mercado de Capitales

Coordinador Laboratorio de Mercado de Capitales: Ms Javier Penny  
Apoyo: Maciell Esquerre, Fedele Calle, Mariafe Urrutia, Miguel Solimano  
email: [pulsobursatil@ulima.edu.pe](mailto:pulsobursatil@ulima.edu.pe)  
facebook: [www.facebook.com/pulsobursatil.ul](http://www.facebook.com/pulsobursatil.ul)  
Teléfono: 4376767 Anexos: 35340



# MERCADO INTEGRADO LATINOAMERICANO

## Perú



El índice de la Bolsa de Valores de Lima cerró la semana con un rendimiento acumulado de -3.52% y un rendimiento ajustado a dólares de -4.59%. Entre las noticias significativas se encuentra que la Inflación a 12 meses ha sufrido a una desaceleración por segundo mes consecutivo, ubicándose en 8.8%. Según Credicorp, los bonos peruanos en el segundo semestre de este año registrarán un alza significativa, debido a los precios favorables en materias primas a nivel internacional. En el ámbito político, se aprobó un proyecto de ley para el 2023 que propone destinar el 19.5% del PIA al sector de Educación.

### Mejores y Peores Rendimientos 7D - Peru

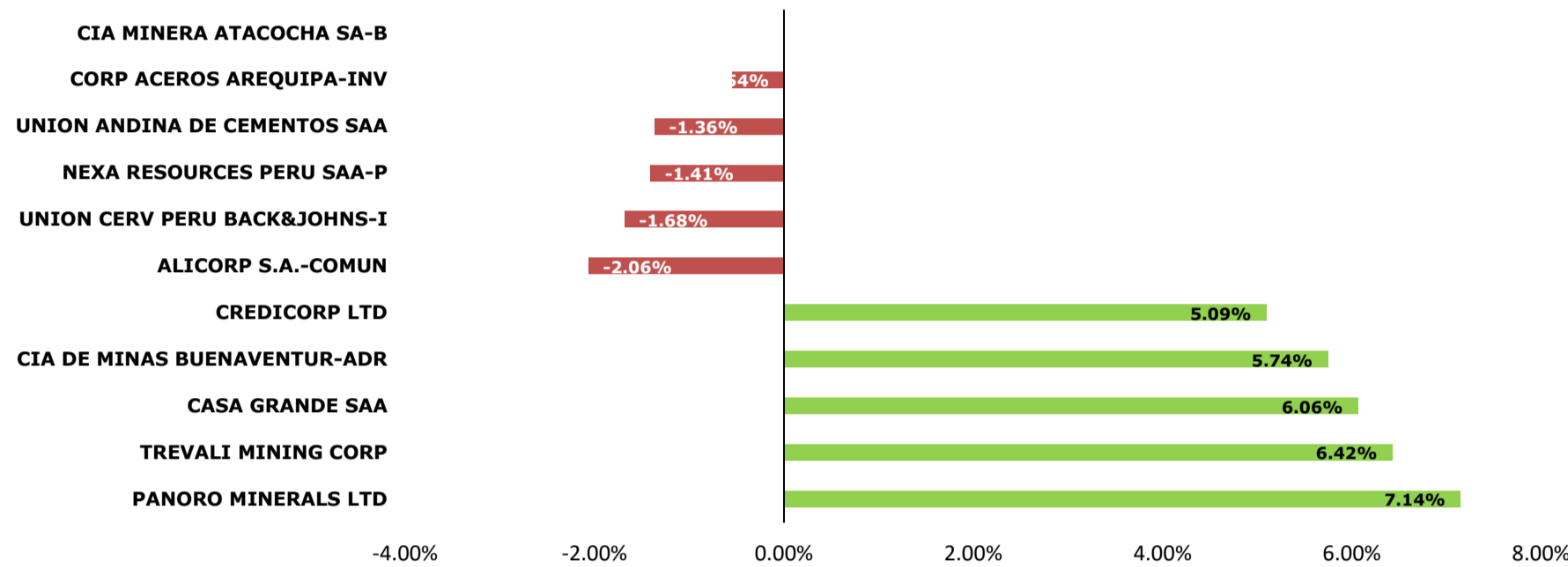

## Chile



El principal índice chileno IPSA cerró la semana con un rendimiento acumulado de +3.53% y un rendimiento ajustado a dólares de +4.72%. Entre las noticias significativas se encuentra que la Reforma tributaria actual superaría a Suiza, Corea y Australia por 6% adicional para pensiones. Los resultados según Hacienda y Dipres arrojaron resultados donde el producto tendencial no minero se expandirá a 1.9% en 2023 y 2.3% en los próximos años. Esto implicaría un ajuste relevante por parte del ejecutivo con el 2.7% previsto.

## México



El principal índice mexicano IPC Mexbol cerró la semana con un rendimiento acumulado de -2.93% y un rendimiento ajustado a dólares de -2.47%. Entre las noticias significativas se encuentra, las restricciones en la venta de Banamex por peticiones de AMLO, ya que esta marcaría el mayor acuerdo de fusiones y adquisiciones en años en México. Además, las cifras de la inflación fueron mejores de lo esperado, mientras que la economía se expandió por tercer trimestre consecutivo.

## Colombia



El principal índice colombiano COLCAP cerró la semana con un rendimiento acumulado de -5.08% y un rendimiento ajustado a dólares de -6.85%. Entre las noticias significativas se encuentra que, el presidente de la ACM, Juan Camilo Nariño, destacó los riesgos que significa para la industria afirmando que podría afectar a los proyectos mineros del país, teniendo impactos negativos con respecto a la inversión privada del país. En adición, el Consejo de Estado determinó un fallo que exige un reordenamiento minero para proteger el medio ambiente.

### S&P BVL SECTORIAL A 7 DÍAS

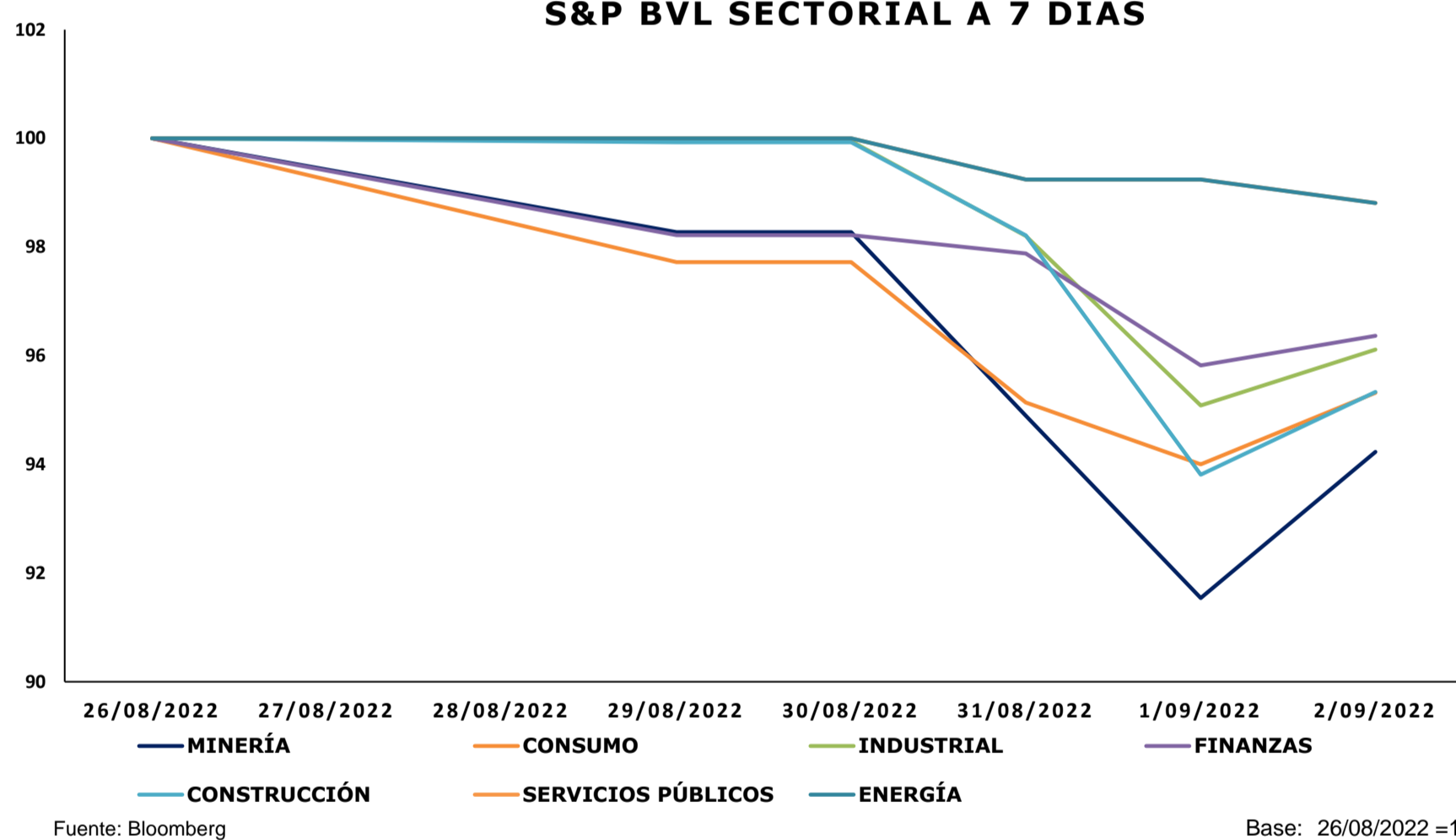

### TRAYECTORIA DE LOS ÍNDICES A 7 DÍAS

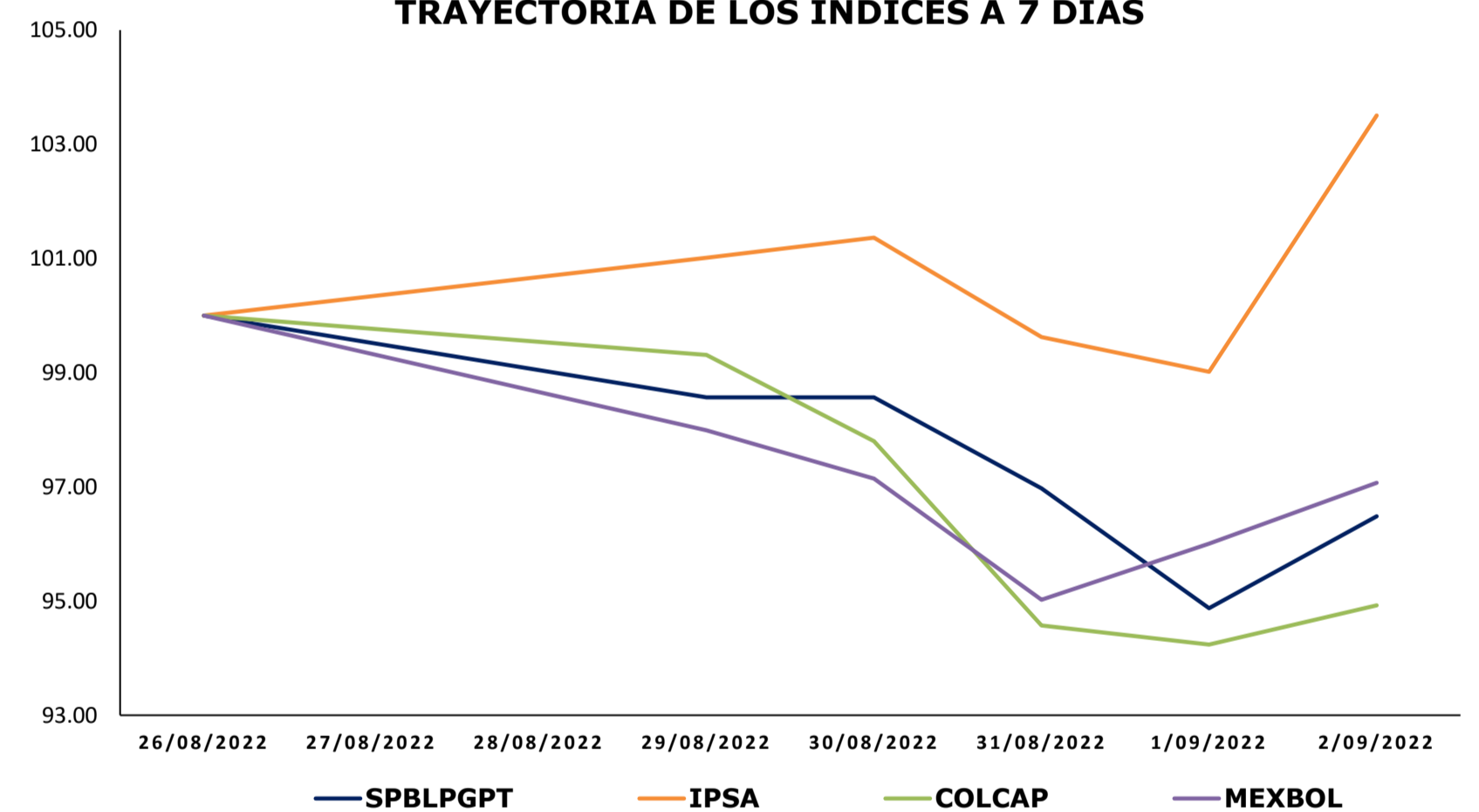

### TRAYECTORIA DE LAS DIVISAS A 7 DÍAS

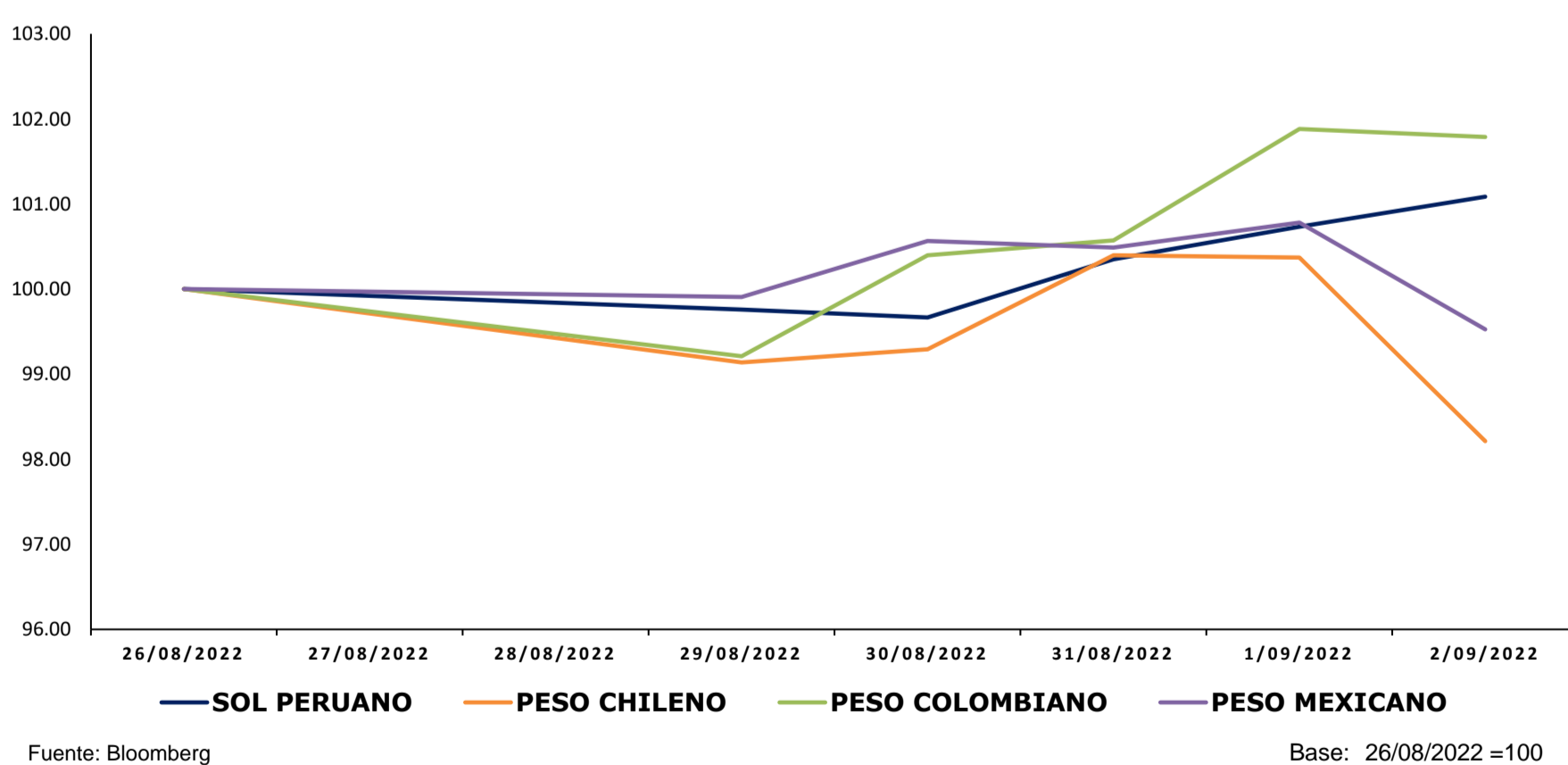

### MILA: Tasas de Referencia de Política Monetaria

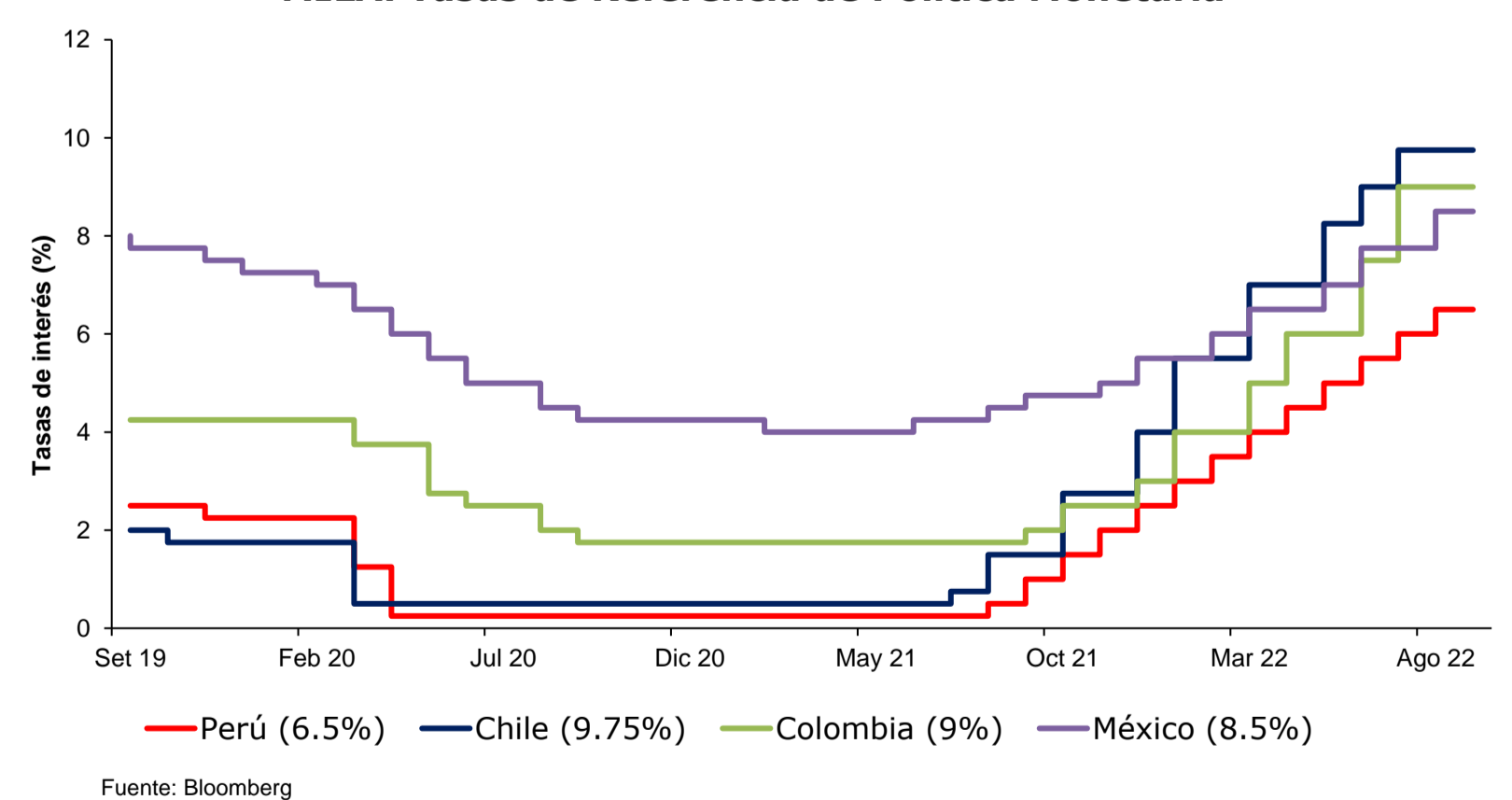

Coordinador Laboratorio de Mercado de Capitales: Ms Javier Penny  
 Apoyo: Maciell Esquerre, Fedele Calle, Mariafe Urrutia, Miguel Solimano  
 email: pulsobursatil@ulima.edu.pe  
 facebook: www.facebook.com/pulsobursatil.ul

# ESTADOS UNIDOS

## Hechos Importantes

Los principales índices de Estados Unidos cerraron la semana con rendimientos negativos. En el caso del DOW JONES, cerró con un rendimiento semanal con un -2.99%. Asimismo, el S&P 500 cerró con un rendimiento de -3.29% a 5 días y por último el NASDAQ cerró con rendimiento de -4.21%.

El mercado estadounidense comenzó su semana a la baja gracias a las constantes preocupaciones en el plan de la FED de seguir elevando las tasas de interés, incluso si esto causa una desaceleración económica. Este sentimiento no varió durante la semana, dado que para mitad del periodo alcanzó el rendimiento más débil de agosto, luego de que la presidenta de la FED de Cleveland declarara que el Banco Central tendrá que elevar la tasa referencial en 4% en principios de año y mantenerla para lograr su objetivo.

El jueves el mercado acabó con rendimientos en su mayoría positivos en medio de una caída de 6% durante las cuatro sesiones anteriores, liderados por el sector salud y servicios públicos. Mientras los datos de desempleo mostrados en las solicitudes semanales, obteniendo un mínimo en dos meses. A pesar del ligero repunte, la semana cerró con el mercado a la baja a pesar del reporte sobre el desempleo que alivió algunas expectativas pesimistas sobre la agresividad de la FED. Esto debido al anuncio sobre la crisis energética que azota a la región europea tuvo un mayor impacto en las decisiones de los inversionistas.

### Bonos del Tesoro (EEUU)

Instrumento	Moneda	Precio	Yield (%)	Duración
Nota 2 años	USD	99.730	3.387	1.936
Nota 3 años	USD	99.152	3.426	2.827
Nota 5 años	USD	99.227	3.293	4.650
Nota 7 años	USD	99.063	3.269	6.321
Nota 10 años	USD	96.258	3.189	8.722
Bono 20 años	USD	96.625	3.609	14.537
Bono 30 años	USD	93.477	3.344	19.544

### Curva Soberana - Estados Unidos

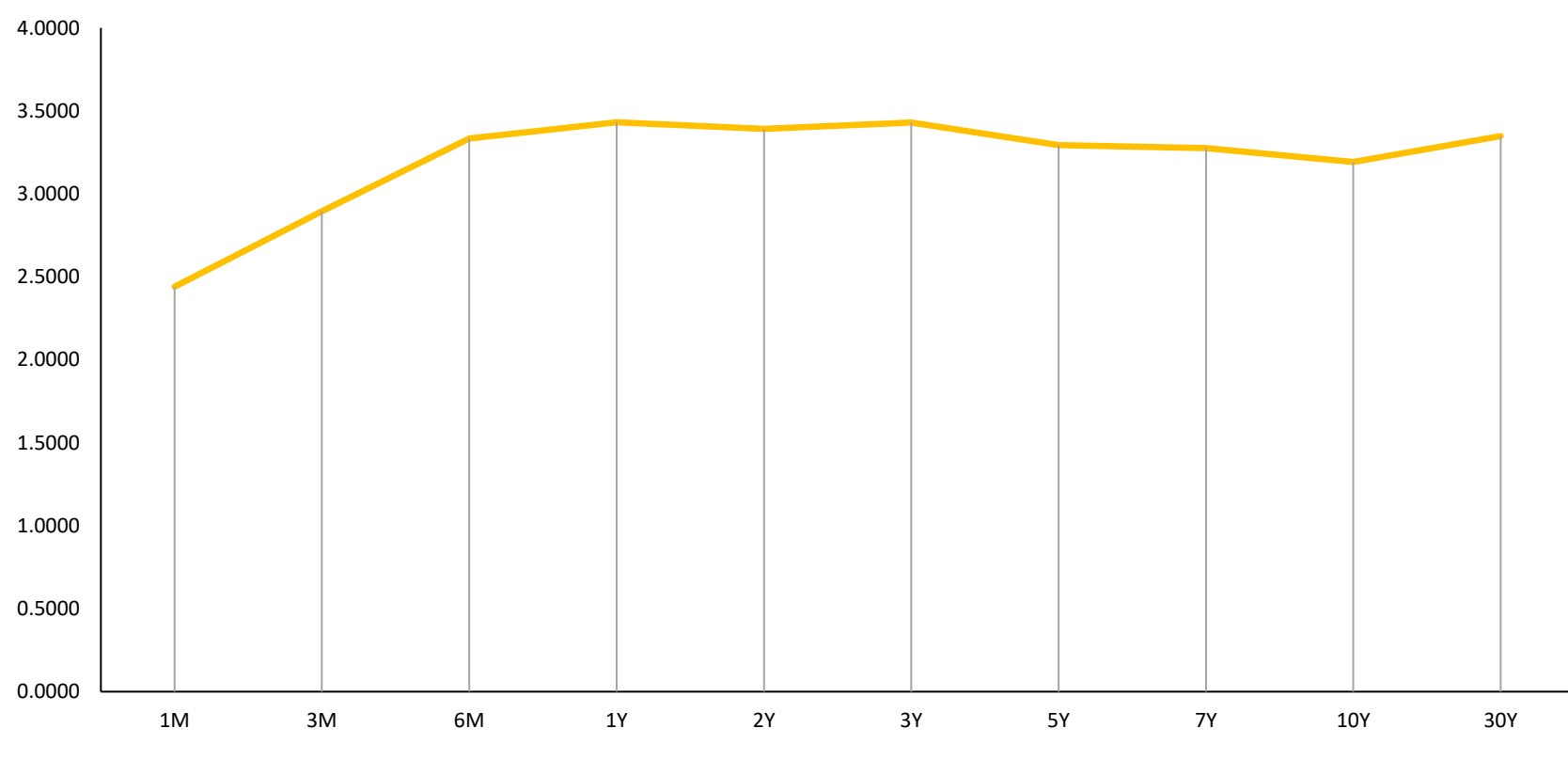

Fuente: Bloomberg

### Trayectoria Índices a 7 Días

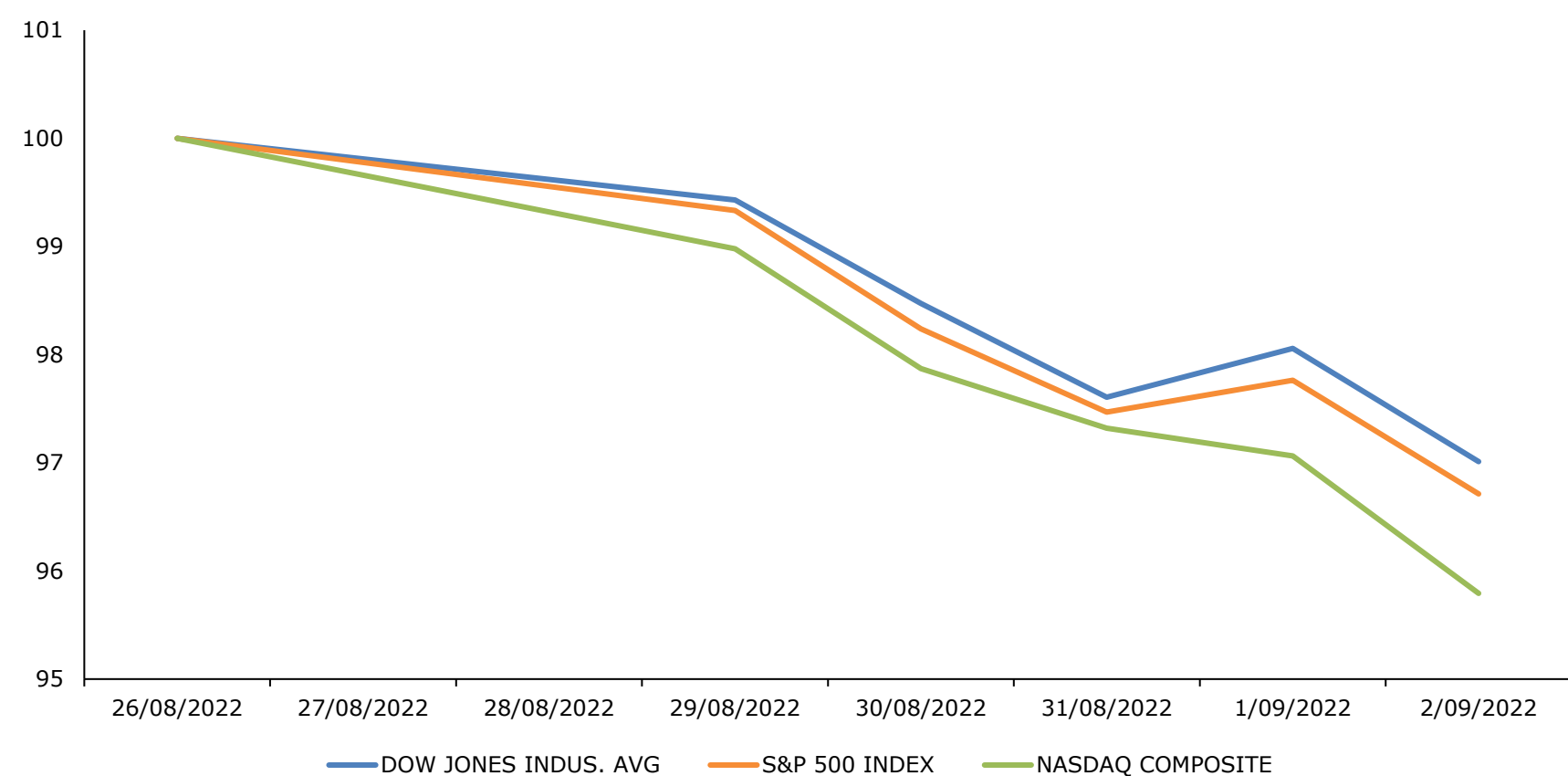

Fuente: Bloomberg

Base: 26/08/2022 =100

### Principales ETF's

Instrumento	Moneda	Precio	1D	5D	YTD
▼ SPDR S&P 500 ETF	USD	392.24	-1.05%	-3.22%	-17.42%
▼ ISHARES MSCI EME	USD	38.76	-0.92%	-3.12%	-20.66%
▼ ISHARES IBOX HI	USD	74.31	-0.07%	-1.98%	-14.60%
▼ SPDR-FINL SELECT	USD	32.89	-0.78%	-2.46%	-15.77%
▲ VANECK GOLD MINE	USD	23.79	3.17%	-4.46%	-25.73%
▼ ISHARES RUSSELL	USD	180.09	-0.78%	-4.70%	-19.04%
▲ SPDR GOLD SHARES	USD	159.26	0.88%	-1.55%	-6.84%
▲ ISHARES 20+ YEAR	USD	110.22	0.57%	-2.99%	-25.62%
▼ INVESCO QQQ TRUS	USD	295.17	-1.41%	-3.99%	-25.81%
▼ ISHARES BIOTECHN	USD	121.19	-1.65%	-1.43%	-20.59%
▲ SPDR-ENERGY SEL	USD	79.96	1.83%	-3.48%	44.07%
▲ PRO ULTRA VIX ST	USD	10.28	1.48%	-1.25%	-17.30%

\*Leyenda: Variación 1D: 1 Día; 5D: 5 Días; YTD: Var.% 31/12/21 a la fecha

## Mejores y Peores Rendimientos S&P 500 a 7 Días

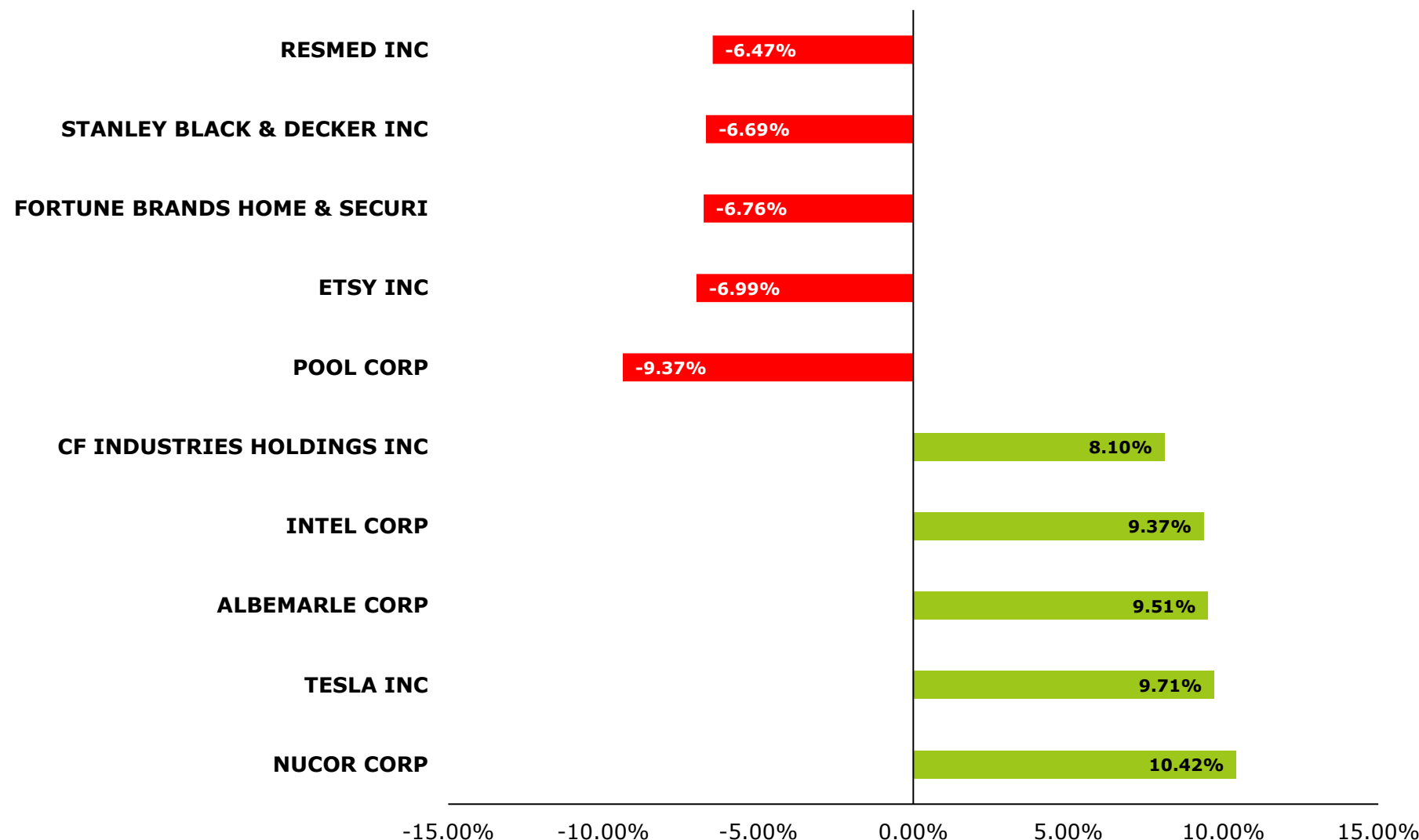

Fuente: Bloomberg

### Tasa de Inflación % (5 años) - Estados Unidos

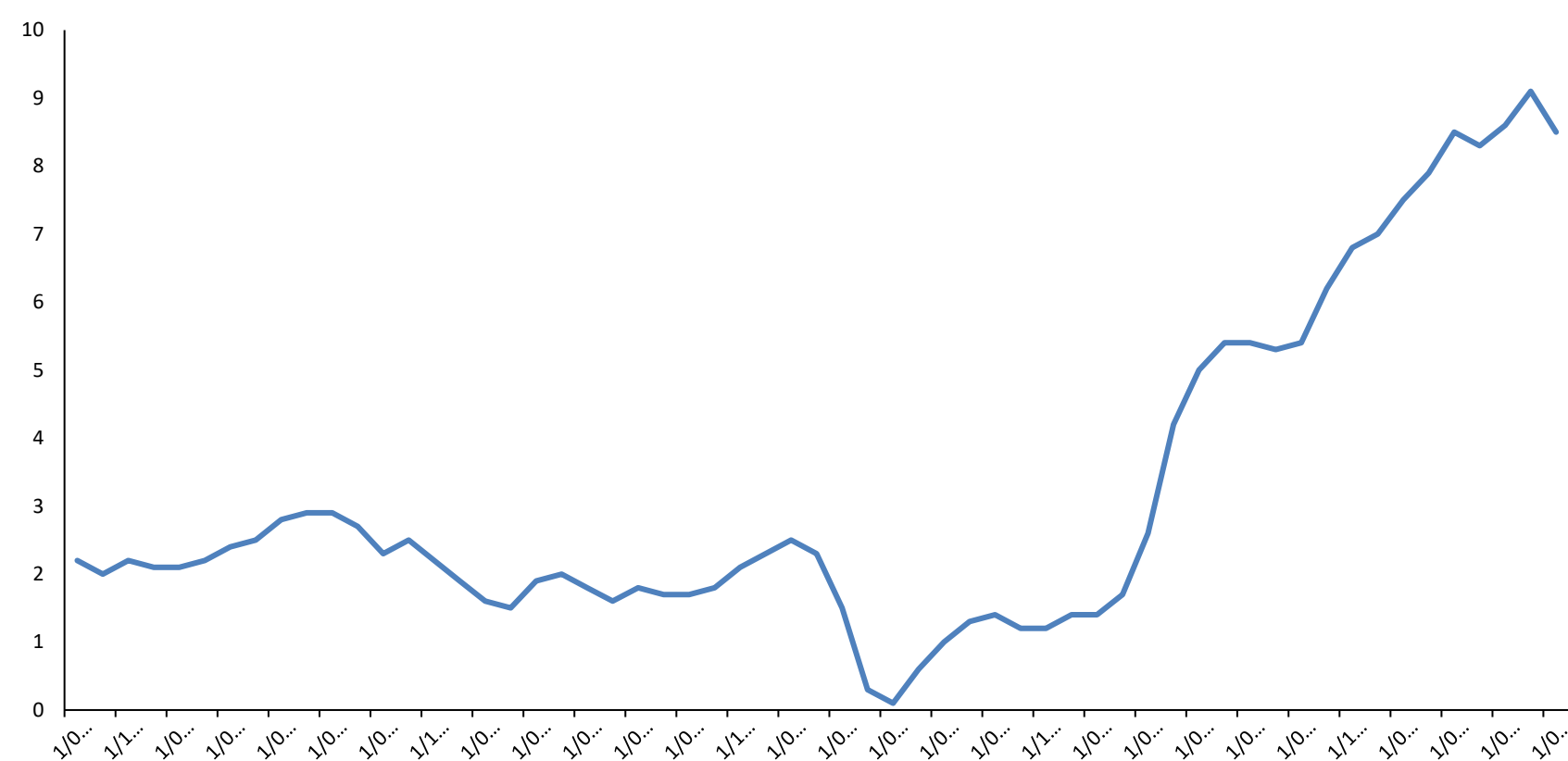

Fuente: Bloomberg

### Trayectoria VIX ETF (3 Meses)

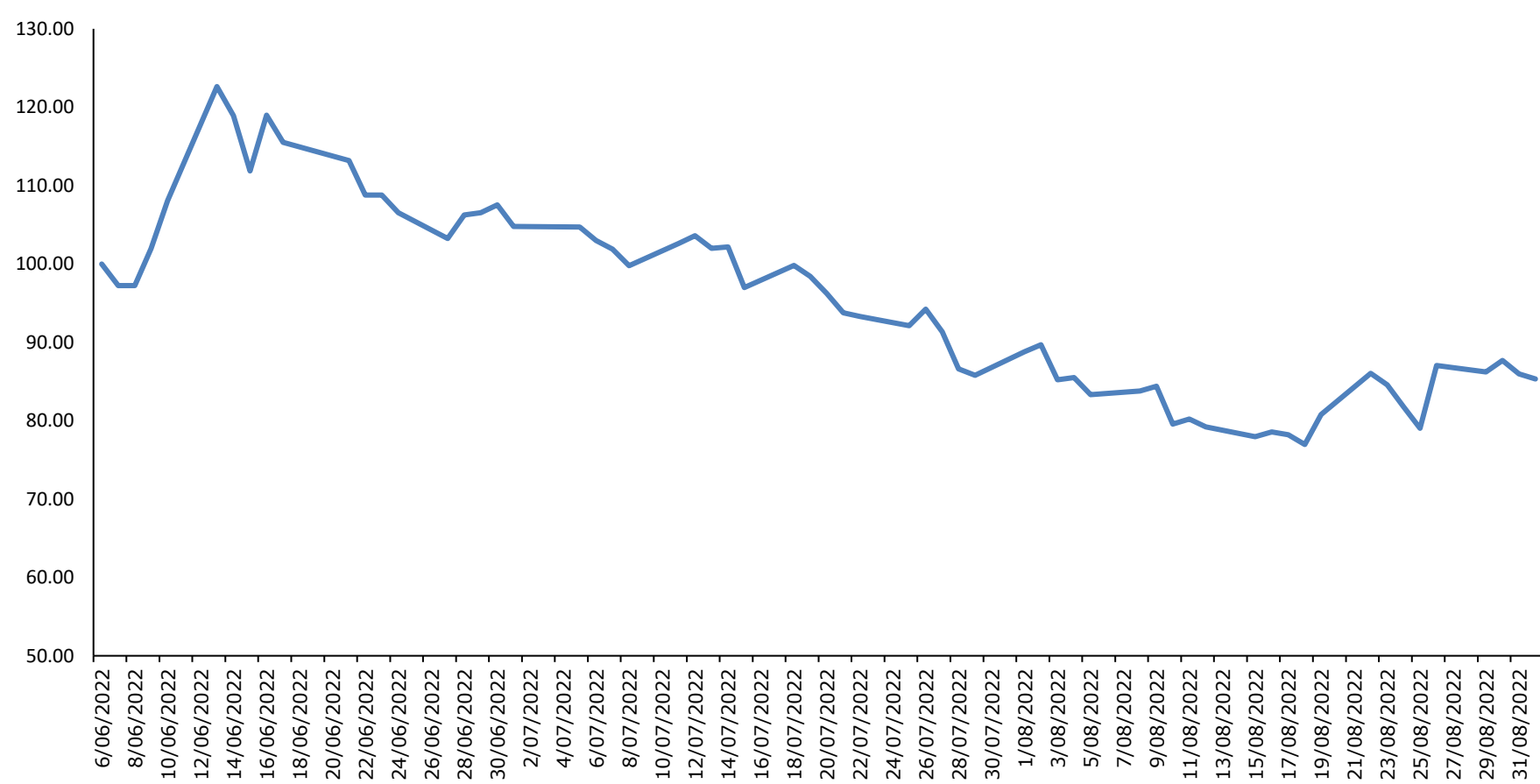

Fuente: Bloomberg

Base: 06/06/2022 =100

\*\*Representa la inversa de la percepción al riesgo

Instrumento	Moneda	Precio	1D	5D	YTD
▲ UNITED STATES OI	USD	71.43	0.68%	-5.83%	31.40%
▲ ISHARES MSCI BRA	USD	30.87	1.35%	-3.12%	9.98%
▲ SPDR OIL&GAS EXP	USD	142.4	2.36%	-1.98%	48.53%
▼ SPDR-UTIL SELECT	USD	74.6	-1.07%	-2.46%	4.22%
▼ ISHARES US REAL	USD	93.21	-1.29%	-4.46%	-19.74%
▼ SPDR S&P BIOTECH	USD	83.73	-2.09%	-4.70%	-25.21%
▲ ISHARES IBOX IN	USD	108.39	0.07%	-1.55%	-18.21%
▲ ISHARES JP MORGAN	USD	85.08	0.35%	-2.99%	-21.99%
▼ REAL EST SEL SEC	USD	41.28	-1.71%	-3.99%	-20.32%
▼ ISHARES CHINA LA	USD	29.26	-2.04%	-1.43%	-20.01%
▼ SPDR-CONS STAPLE	USD	72.56	-1.31%	-3.48%	-5.90%
▲ V/E JR GLD MINER	USD	29.29	3.90%	-1.25%	-30.15%

\*Leyenda: Variación 1D: 1 Día; 5D: 5 Días; YTD: Var.% 31/12/21 a la fecha

# EUROPA

## STOXX 600

El índice paneuropeo STOXX 600 termina con un rendimiento semanal negativo de -2.84% en moneda local, y rendimiento ajustado en dólares de -3.59%. Inició su semana con índices negativos debido al incremento de la inflación hasta 9.1% lo que provocó cierto sentimiento de preocupación del mercado. Fue afectado por las acciones de Wolter Kluwer (-6.41%) y Hera (-6.02%). Sin embargo, terminando la semana los índices tuvieron ganancias tras el anuncio de que existe una posibilidad de aliviar la presión sobre la Fed para llevar a cabo una tercera subida de tasas de 75 pbs este mes.

Mejores y Peores Rendimientos a 7 Días - STOXX 600

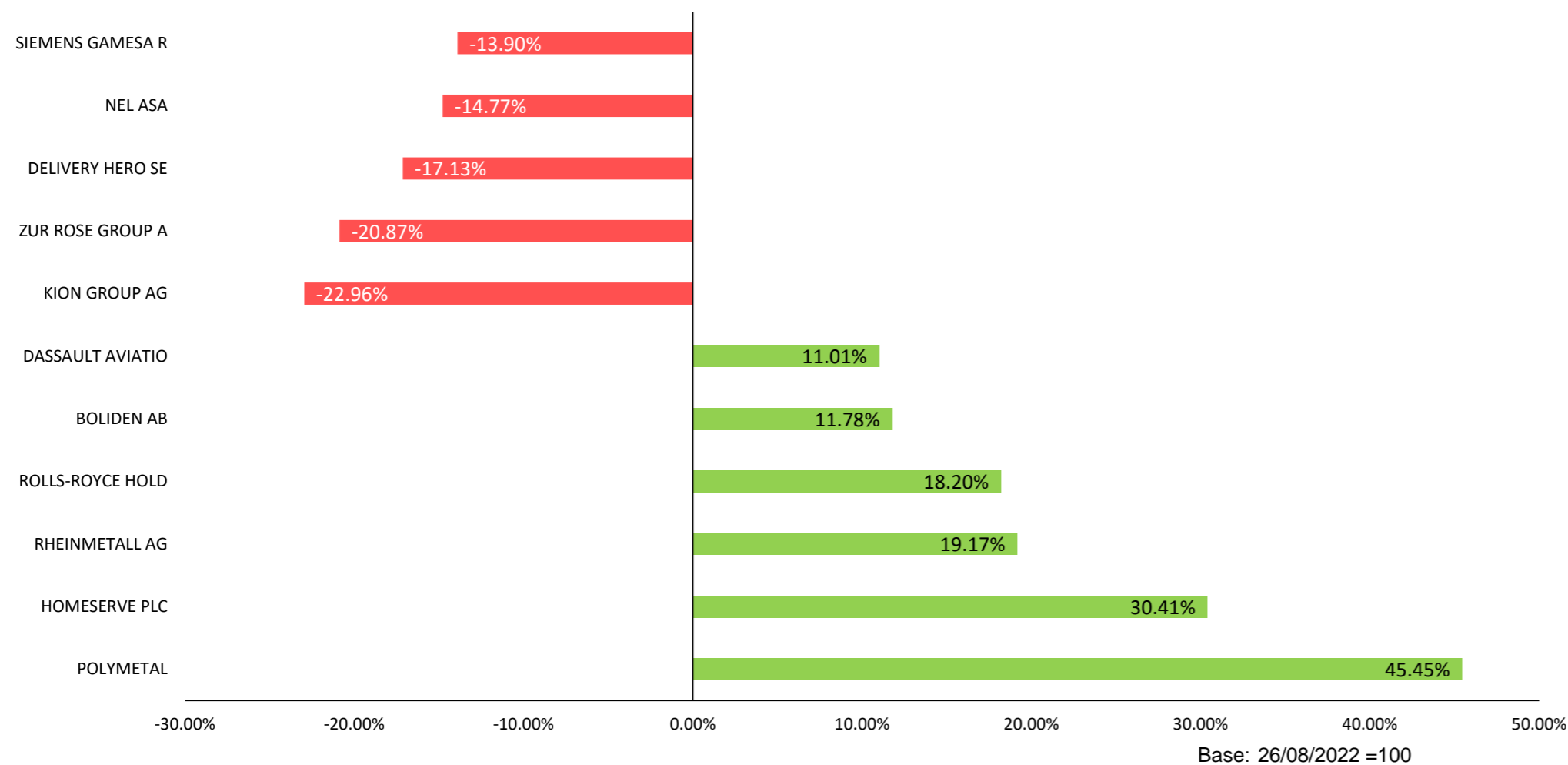

Fuente: Bloomberg

Mejores y Peores Rendimientos a 7 Días - DAX

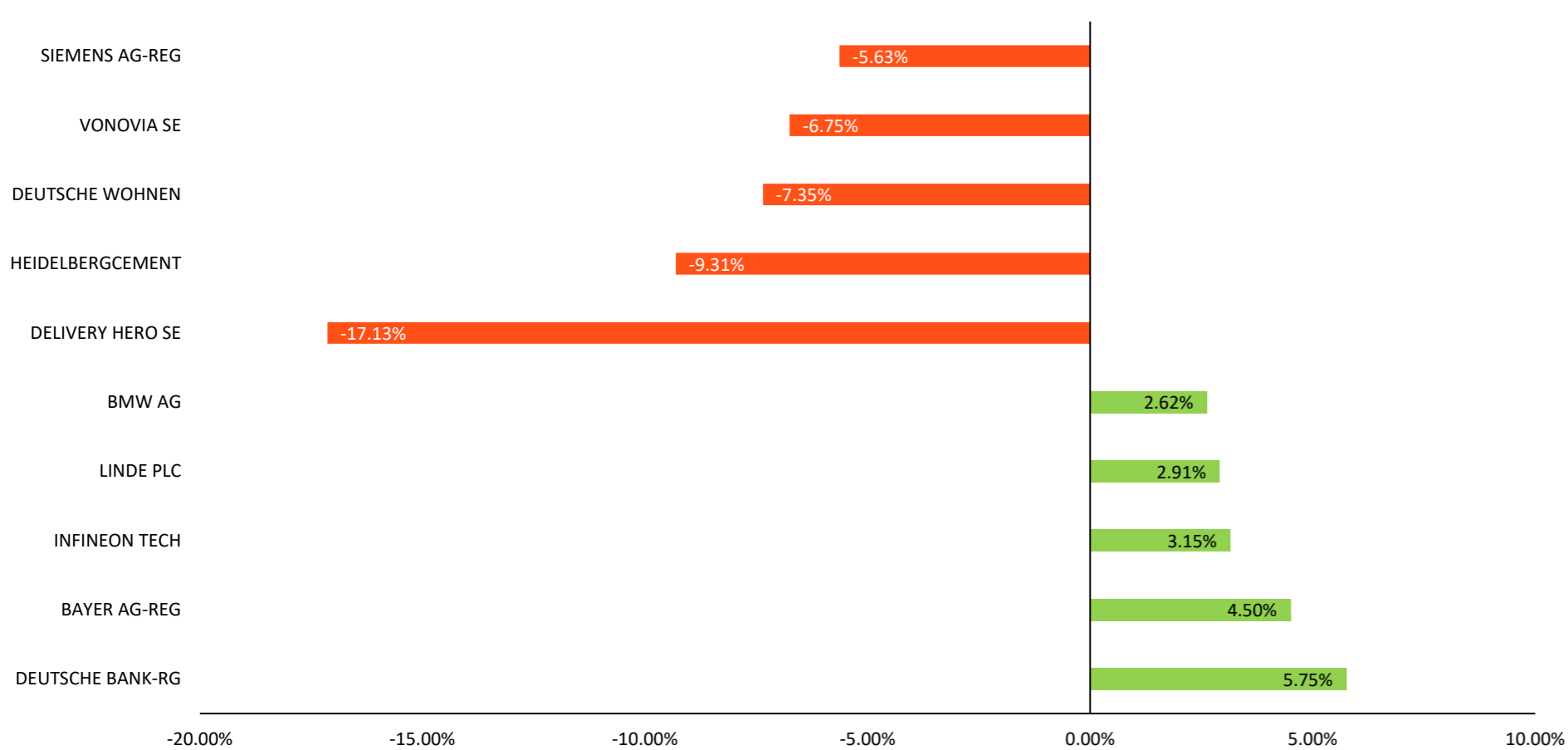

Fuente: Bloomberg

Trayectoria de los Índices a 7 Días

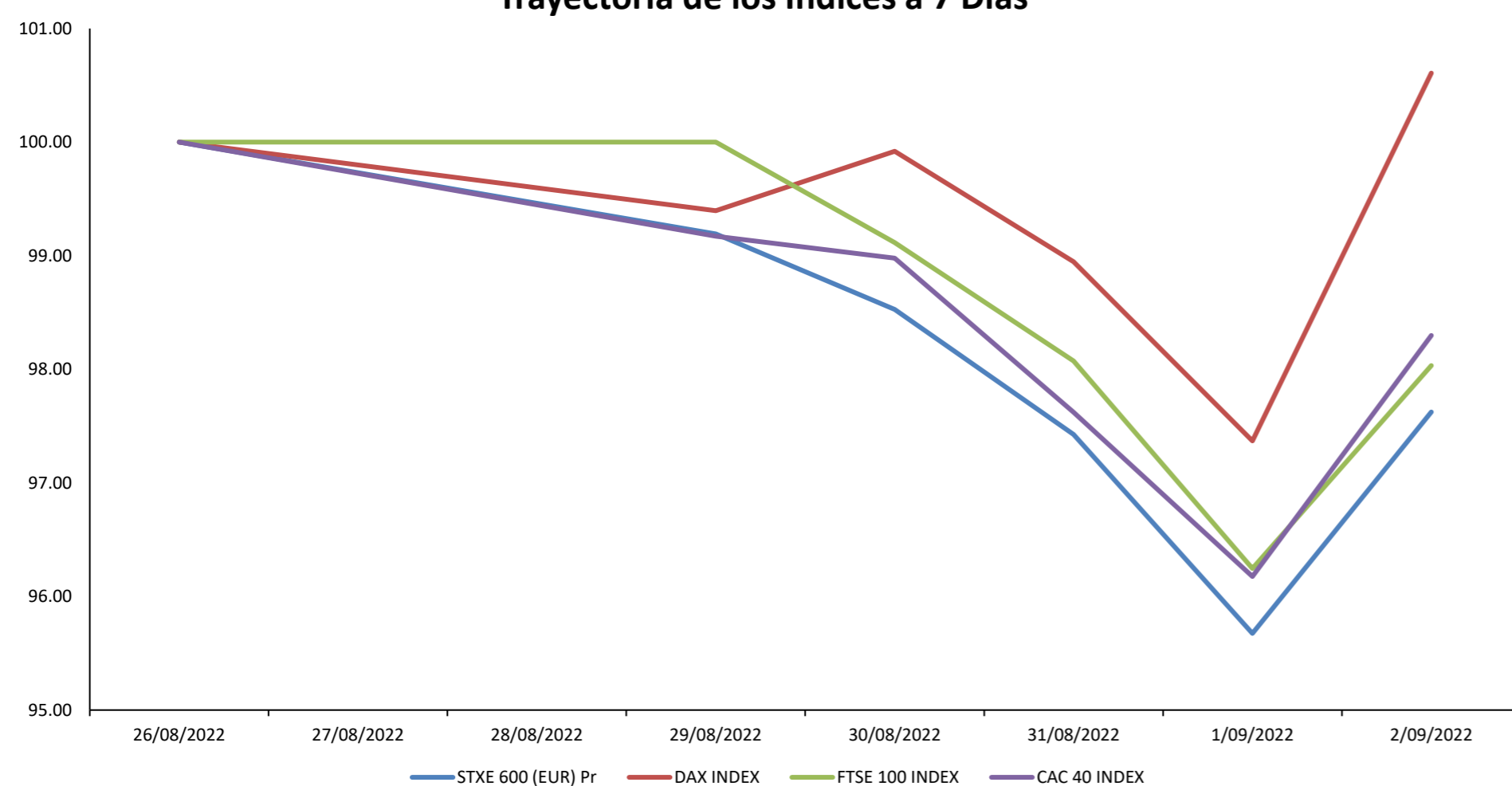

Fuente: Bloomberg

## Alemania



El índice alemán DAX termina con un rendimiento semanal negativo de -1.47% en moneda local, y rendimiento ajustado en dólares de -2.19%. Inició su semana con rendimientos negativos, sin embargo; el sector inmobiliario, considerado como un sector seguro o defensivo frente a incertidumbres económicas, registró las menores pérdidas frente a la liquidación generalizada del índice. Los siguientes días el conflicto entre los líderes del G7, estarían debatiendo cómo establecer el tope de precios al petróleo ruso, lo cual afectó negativamente el rendimiento. Terminando la semana el índice tuvo ganancias, sobre todo por el incremento Rusia indicó que los flujos a lo largo del sistema de oleoductos de Gazprom se reanudarán mañana como se esperaba. El día de hoy el índice cerró con un rendimiento negativo de +3.33%.

## Reino Unido



El índice inglés FTSE 100 termina con un rendimiento semanal positivo de -2.51% en moneda local, y rendimiento ajustado en dólares negativo de -4.29%. Inició su semana con la celebración del día festivo de St. Andrew's, por lo que el mercado no abrió. Durante el jueves, acabó con pérdidas luego de que las empresas inmobiliarias cayeran más de 3%, mientras que los accionistas se preocupan por la subida de la tasa de interés. Cerró su semana con una subida, sin embargo sigue siendo afectado por la inminente recesión. El día de hoy cierra la semana con un rendimiento positivo de +1.86%.

## Francia

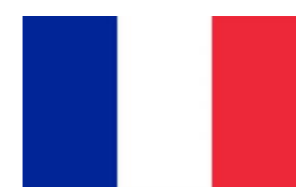

El índice francés CAC 40 termina con un rendimiento semanal negativo de -2.63% en moneda local, y rendimiento ajustado en dólares de -3.32%. Su semana inició a la baja, tras el anuncio de Isabel Schnabel, miembro del consejo del Banco Central Europeo, advirtiendo a los bancos centrales actuar enérgicamente para combatir la inflación. El miércoles, el índice sufrió una caída por quinta sesión consecutiva, ya que un aumento en la inflación a niveles récord en la Eurozona fortaleció las apuestas de un BCE agresivo. El día jueves, rindió negativamente, a pesar de que fue la única economía europea que no mostró una contracción sobre el PMI en el mes de agosto. El índice cierra a día de hoy con un rendimiento positivo de +2.21%, gracias a la publicación de las cifras de desempleo en EE.UU. ha hecho pensar a los inversores que la Fed no se atreverá a ir demasiado lejos en su movimiento de subida de tasas.

Trayectoria Divisas a 7 Días

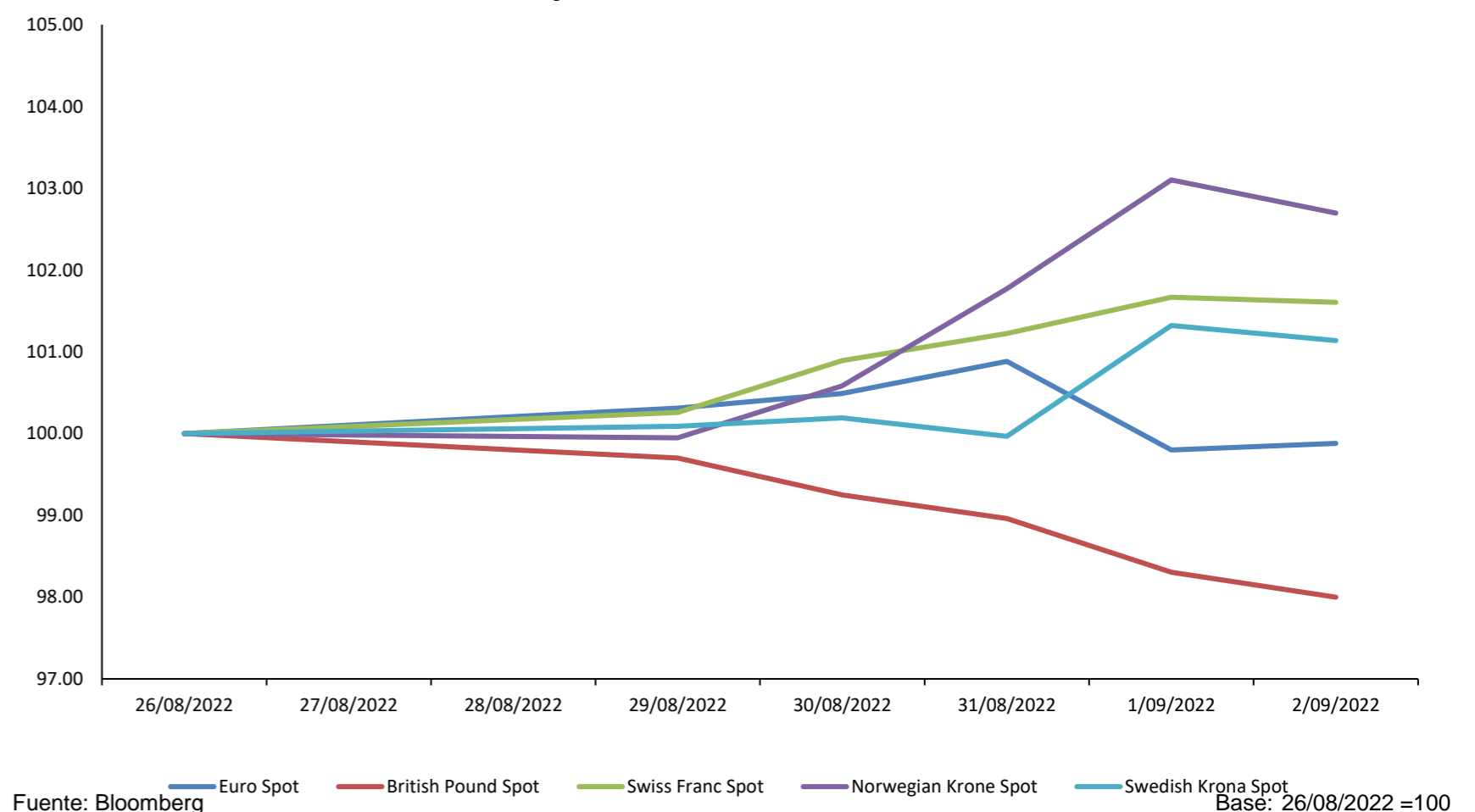

Fuente: Bloomberg

Tasa de Inflación BCE (5 Años)

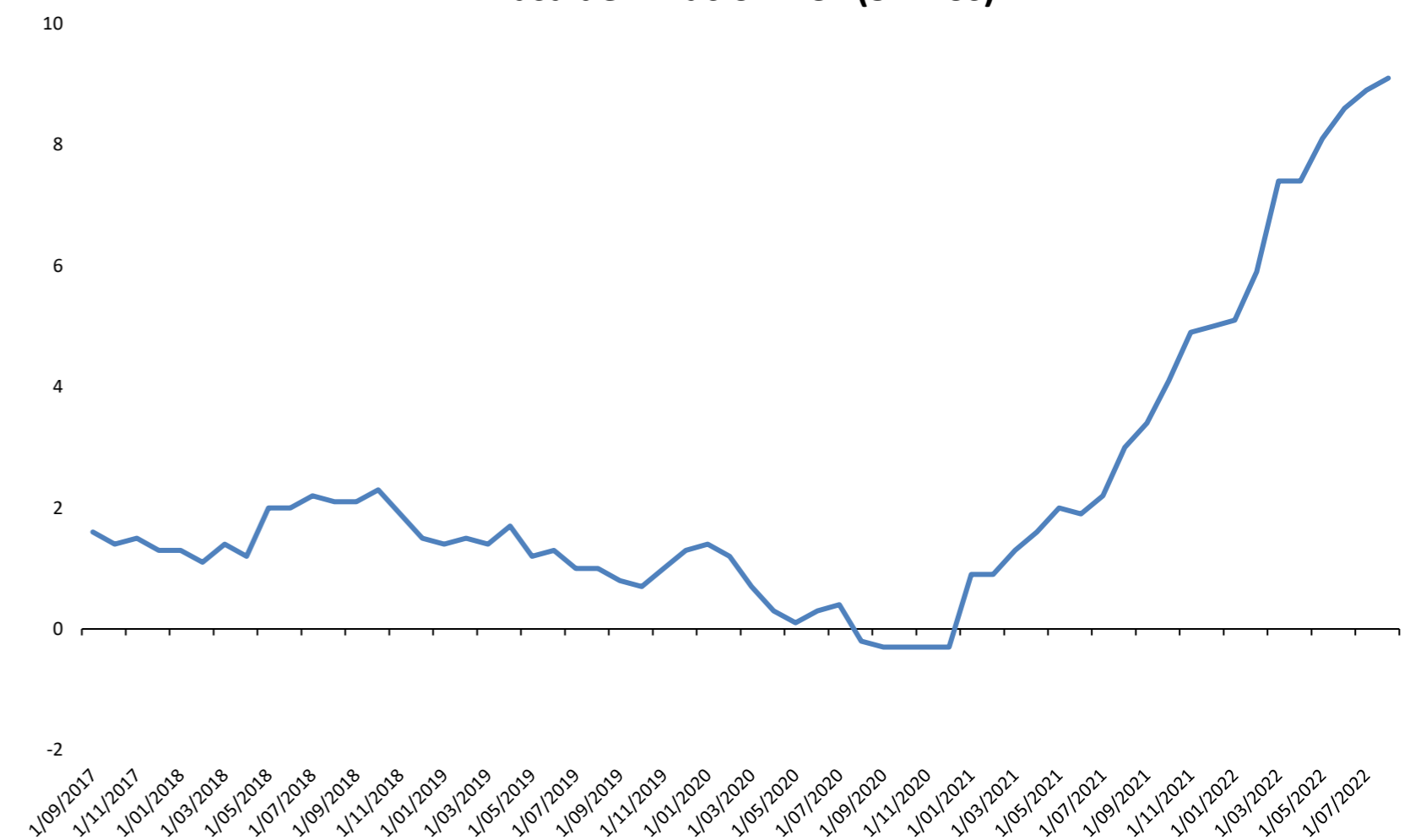

Fuente: Bloomberg

Coordinador Laboratorio de Mercado de Capitales: Ms Javier Penny  
 Apoyo: Maciell Esquerre, Fedele Calle, Mariafe Urrutia, Miguel Solimano  
 email: pulsobursatil@ulima.edu.pe  
 facebook: www.facebook.com/pulsobursatil.ul

# ASIA - PACÍFICO

## China



El mercado bursátil chino termina con rendimiento semanal de -1.54% en moneda local, y rendimiento ajustado en dólares de -1.94%. Comenzó su semana a la baja tras las declaraciones del presidente de la Fed sobre la permanencia de la política monetaria restrictiva. La tendencia continuó el miércoles ante las expectativas pesimistas por una tasa de referencia más firme de lo esperado. El jueves se publicó el índice regional de gerentes de compras, el cual apuntó una desaceleración de la actividad económica. Consecuentemente, el mercado perdió terreno en la sesión. Acabó su semana con pérdidas a causa de la renovación de cuarentenas en las ciudades más grandes tras el rebrote de COVID-19.

### Trayectoria Índices a 7 Días

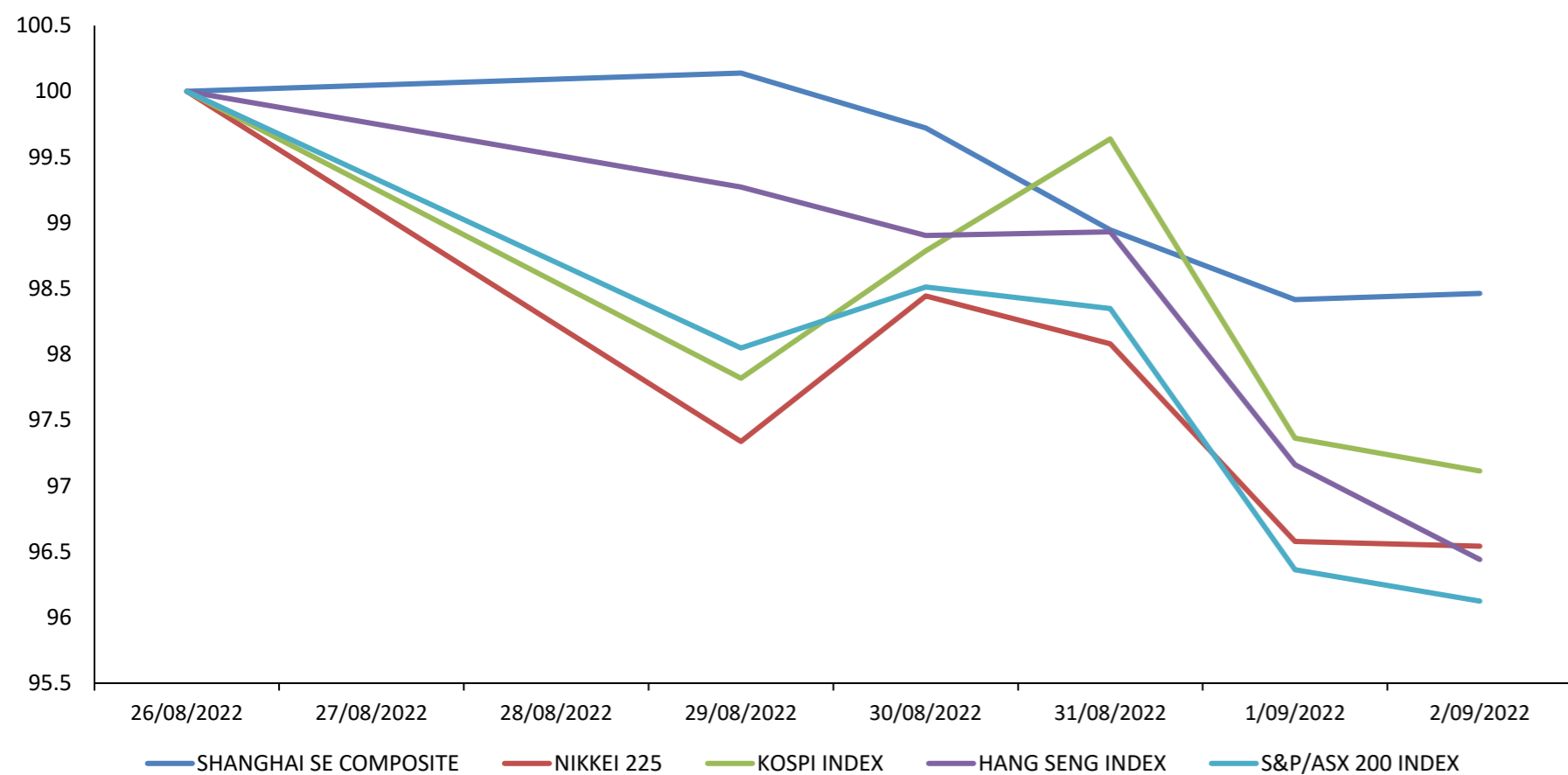

Fuente: Bloomberg

Base: 26/08/2022 = 100

### Mejores y Peores Rendimientos a 7 Días - CSI 300

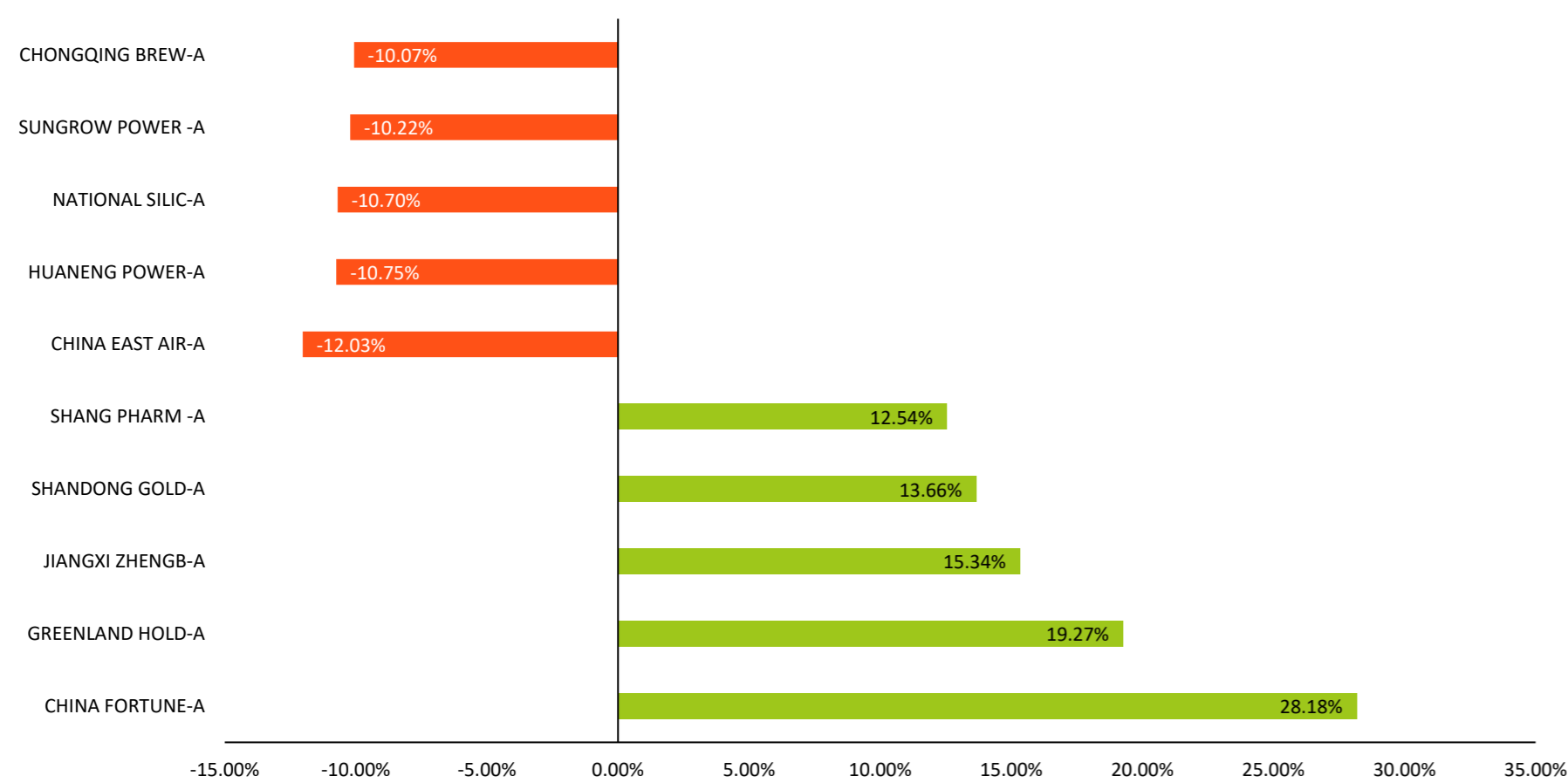

Fuente: Bloomberg

Base: 26/08/2022 = 100

### Shanghai Composite Sectorial a 7 Días

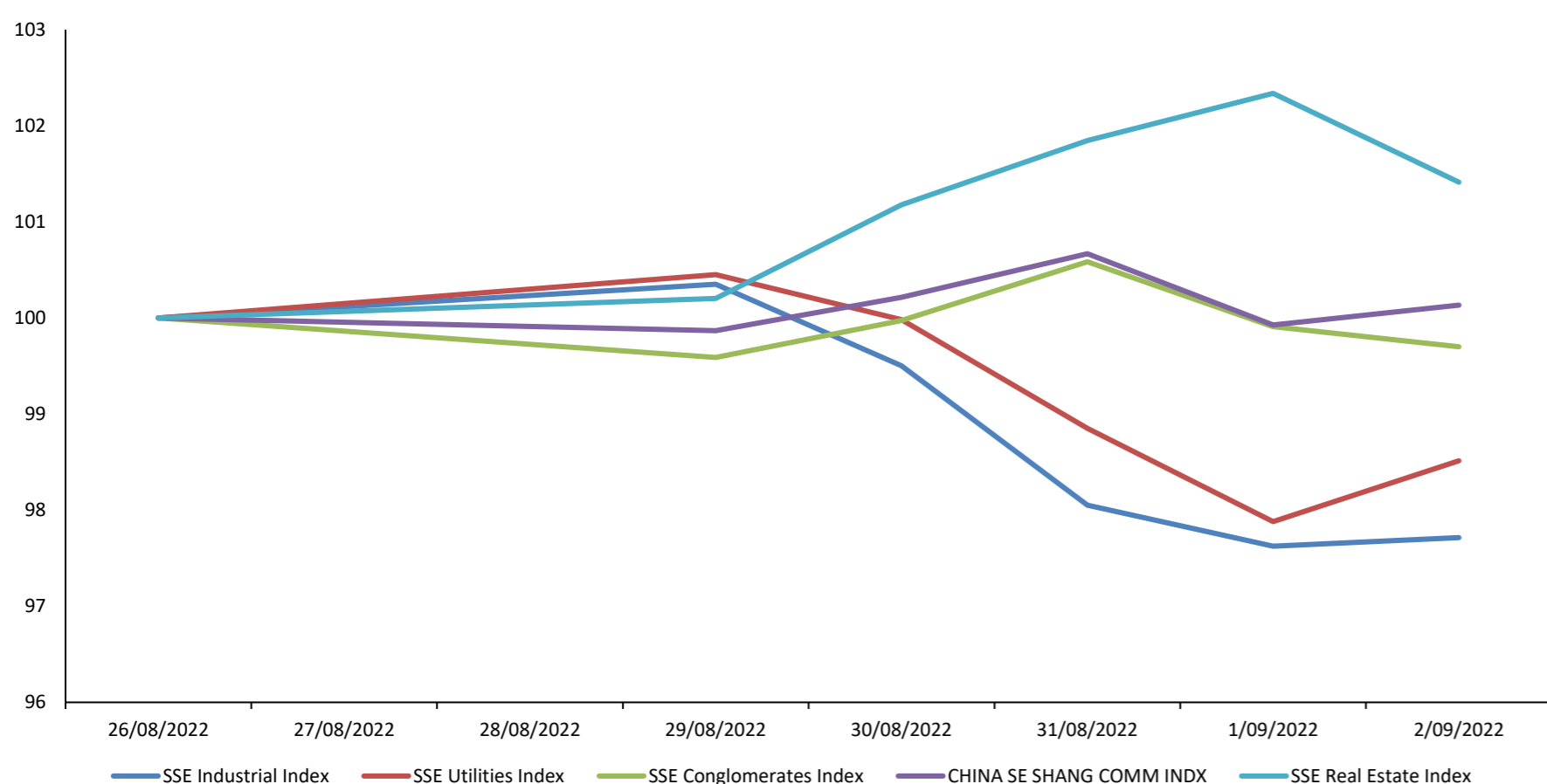

Fuente: Bloomberg

Base: 26/08/2022 = 100

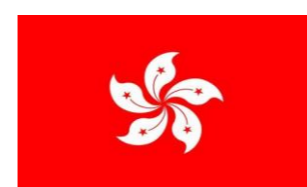

## Hong Kong

El mercado bursátil de Hong Kong termina con rendimiento semanal de -3.56% en moneda local, y rendimiento ajustado en dólares de -3.59%. Partió su semana al alza luego de que Beijing y Washington pusieran fin a una disputa que amenazaba con expulsar a las empresas chinas de USA. La tendencia continuó el miércoles a pesar del endurecimiento de las restricciones por COVID-19. Este sentimiento continuó el jueves, ante el aumento de nuevos casos de COVID-19 en China continental. A pesar de que ya se está regulando el problema sobre las auditorías de las empresas en Estados Unidos, el sentimiento del viernes acabó retrocediendo.

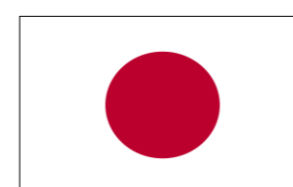

## Japón

El mercado bursátil japonés termina con rendimiento semanal de -3.46% en moneda local, y rendimiento ajustado en dólares de -5.45%. Inició su semana a la baja, golpeado principalmente por la noticia de la continuación de la política monetaria restrictiva de la Fed, incluso si trae una recesión. La tendencia siguió debido a la presión por las pérdidas en las grandes empresas de tecnología y de energía. El jueves perdió terreno ya que el gobierno de Estados Unidos le dijo a Nvidia que restringiera las ventas de chips de inteligencia artificial en China por temas de seguridad nacional. Cerró su semana a la baja en un contexto donde el ministro de Finanzas desaprobó los movimientos repentinos del yen, los cuales afectaron las importaciones.



## Corea del Sur

El mercado bursátil surcoreano termina con rendimiento semanal de -2.89% en moneda local, y rendimiento ajustado en dólares de -4.45%. Debido a la caída de las expectativas en los mercados tras las declaraciones de Jerome Powell, la bolsa comenzó a la baja. La gran participación de las compras extranjeras, que apreció al won, revirtió la tendencia. La ampliación del déficit comercial hasta niveles récord, ante la débil demanda de China y de semiconductores y el alza de precios de energía, lo llevó a la baja. Si bien los precios del consumo salieron menores a lo esperado, el contexto internacional pesó sobre el índice, haciéndolo acabar su semana con pérdidas.



## Australia

El mercado bursátil australiano termina con rendimiento semanal de -3.88% en moneda local, y rendimiento ajustado en dólares de -5.27%. La baja de los precios del hierro, cobre y oro golpeó al sector minero, haciendo que el índice comience su semana en terreno negativo. La continua caída del precio del hierro llevó a que el índice siga perdiendo terreno en la semana. Ante la caída de los futuros del mineral de hierro, las acciones mineras se vieron golpeadas, principalmente por la incertidumbre sobre la recuperación de China. El mercado australiano terminó su semana a la baja, tras el anuncio agresivo de la Fed, lo que ha debilitado el precio de sus commodities, y devaluado las acciones de minería local y energía.

### Trayectoria de Divisas a 7 Días

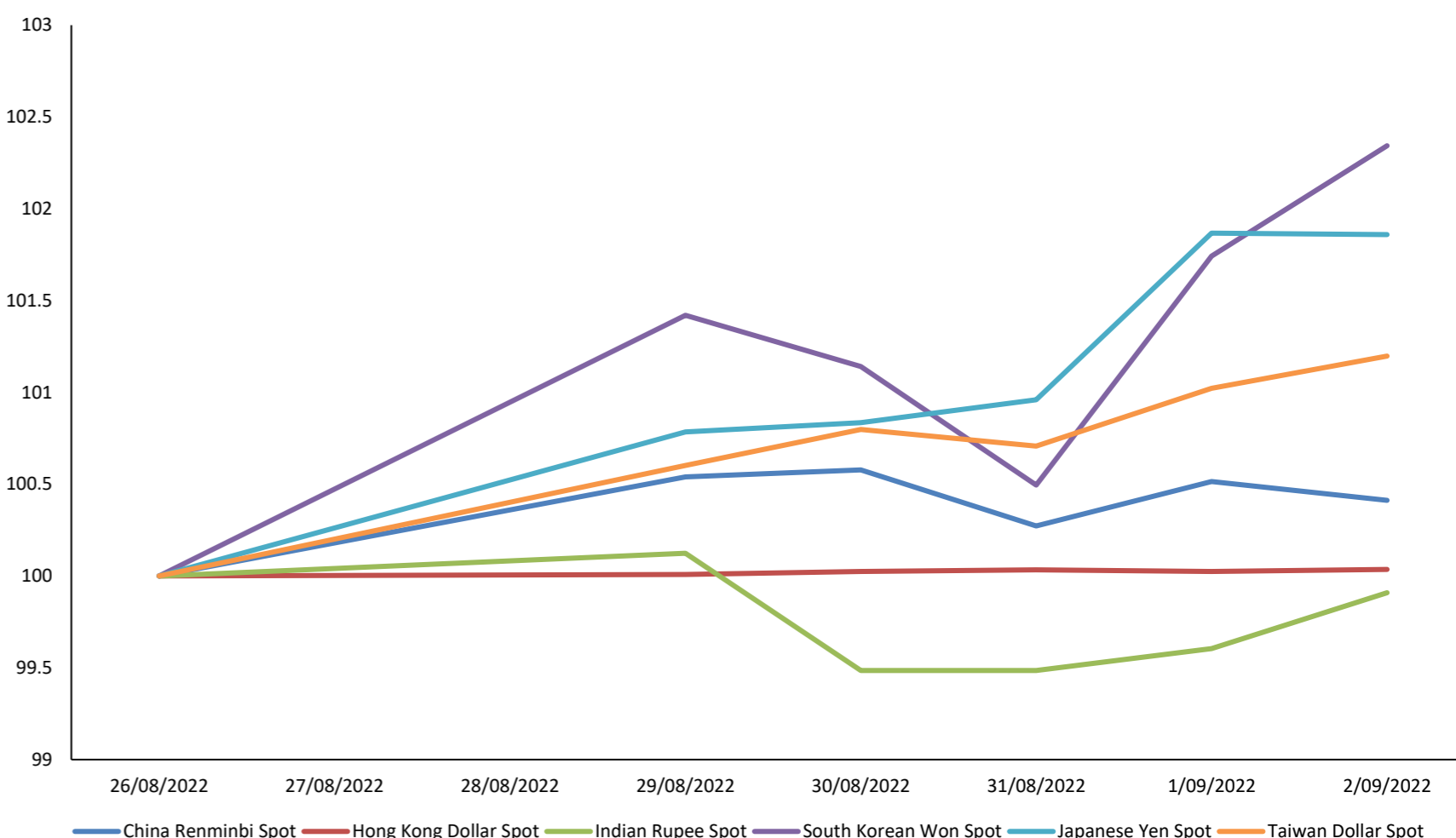

Fuente: Bloomberg

Base: 26/08/2022 = 100

### Otros Índices

Instrumento	Precio	1D	5D	YTD
▲ BBG AP BANKS INDEX	158.22	0.02%	-0.63%	-11.48%
▼ BBG AP AUTO MANUFACTURER	265.18	-1.11%	-5.81%	-22.25%
▲ BBG AP AUTO PTS & EQUIP	281.61	0.57%	-3.88%	-21.89%
▼ MSCI EM ASIA/INDUSTRIALS	123.44	-0.59%	-3.90%	-16.56%
▼ MSCI EM ASIA/FINANCIALS	307.61	-0.35%	-1.32%	-12.31%
▲ MSCI EM ASIA/COMM SVC	169.14	0.25%	-1.15%	-24.91%
▼ MSCI EM ASIA/MATERIALS	370.8	-1.35%	-3.23%	-18.46%
▼ MSCI EM ASIA/UTILITIES	201.45	-0.16%	-0.56%	-1.88%
▼ MSCI EM ASIA/HEALTH CARE	786.25	-1.19%	-3.47%	-26.18%
▼ MSCI EM ASIA/ENERGY	723.18	-0.85%	-3.36%	2.80%
▼ MSCI EM ASIA/CONSUM DISC	524.45	-1.32%	-3.52%	-19.38%
▼ MSCI EM ASIA/CONSUM STAP	489.49	-0.50%	-2.01%	-14.24%
▼ MSCI EM ASIA/INFO TECH	787.99	-1.38%	-5.67%	-33.05%

Fuente: Bloomberg

Coordinador Laboratorio de Mercado de Capitales: Ms Javier Penny  
 Apoyo: Maciell Esquerre, Fedele Calle, Mariafe Urrutia, Miguel Solimano  
 email: pulsobursatil@ulima.edu.pe  
 facebook: www.facebook.com/pulsobursatil.ul.



# COMMODITIES

### Trayectoria del Crudo y Derivados a 7 Días

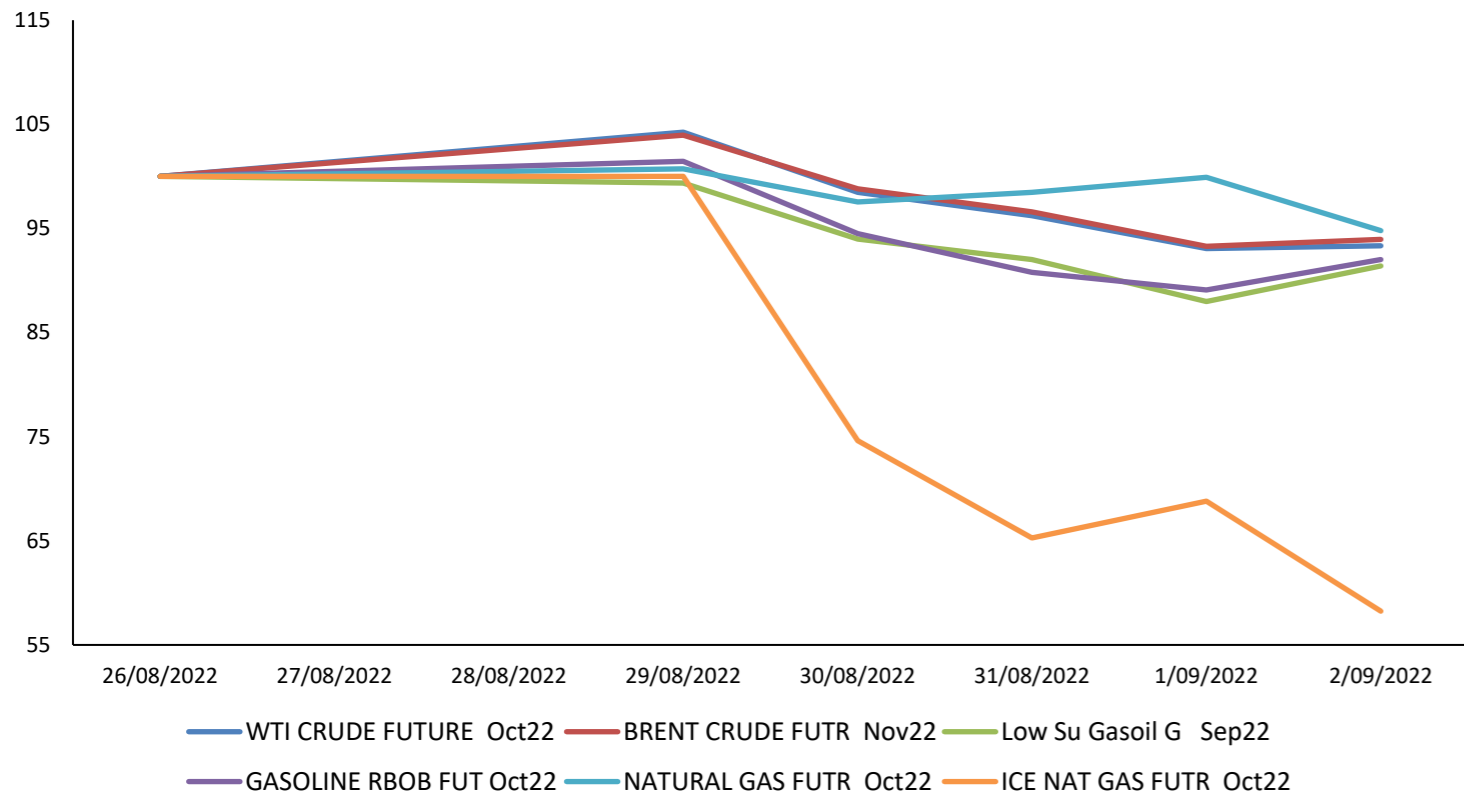

Fuente: Bloomberg

Base: 26/08/2022 =100



# CRIPTOMONEDAS

### Trayectoria del BGCI vs Bitcoin & Ethereum (7 Días)

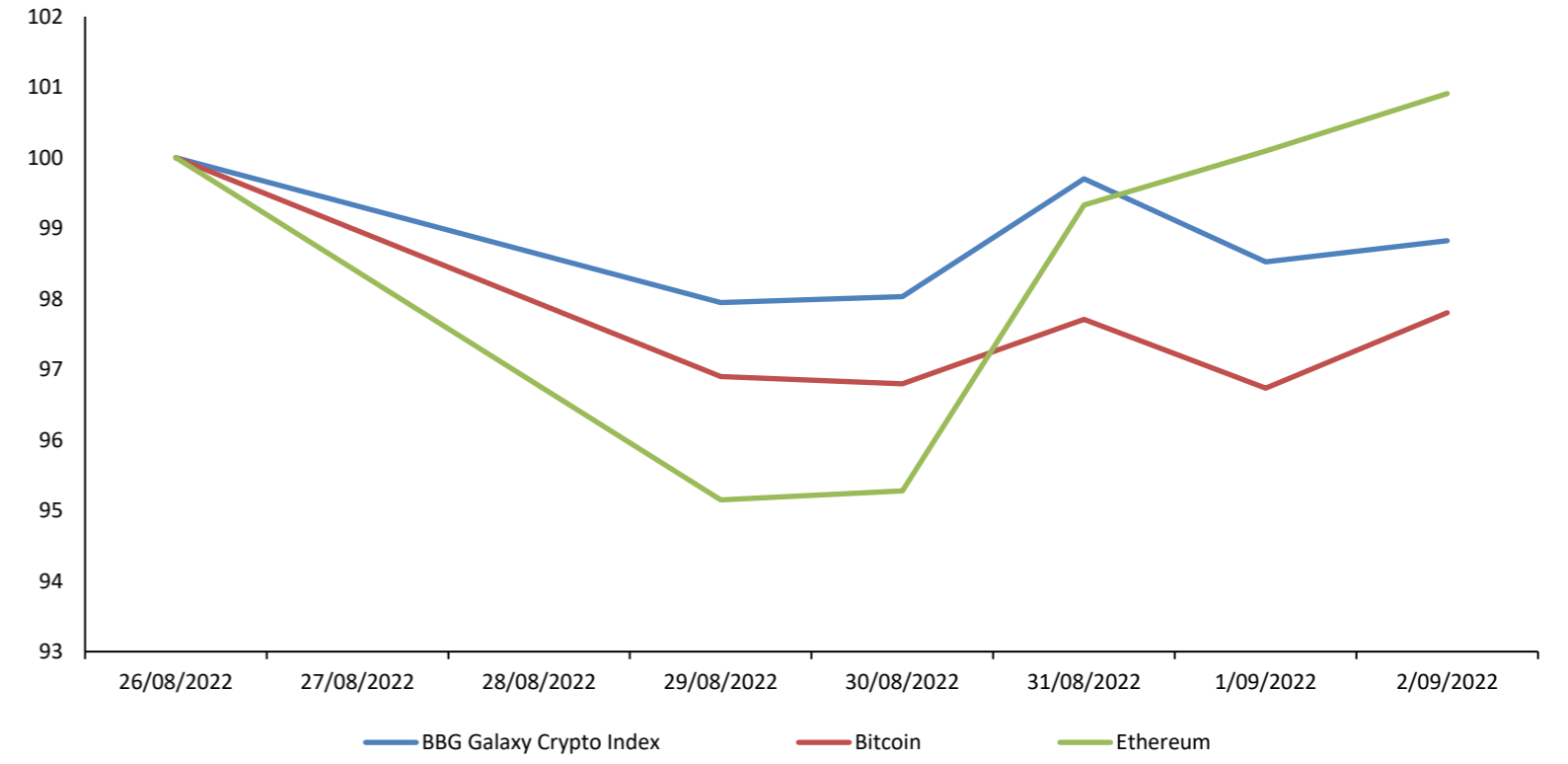

Fuente: Bloomberg

Base: 26/08/2022 =100

### Trayectoria de los Metales a 7 Días

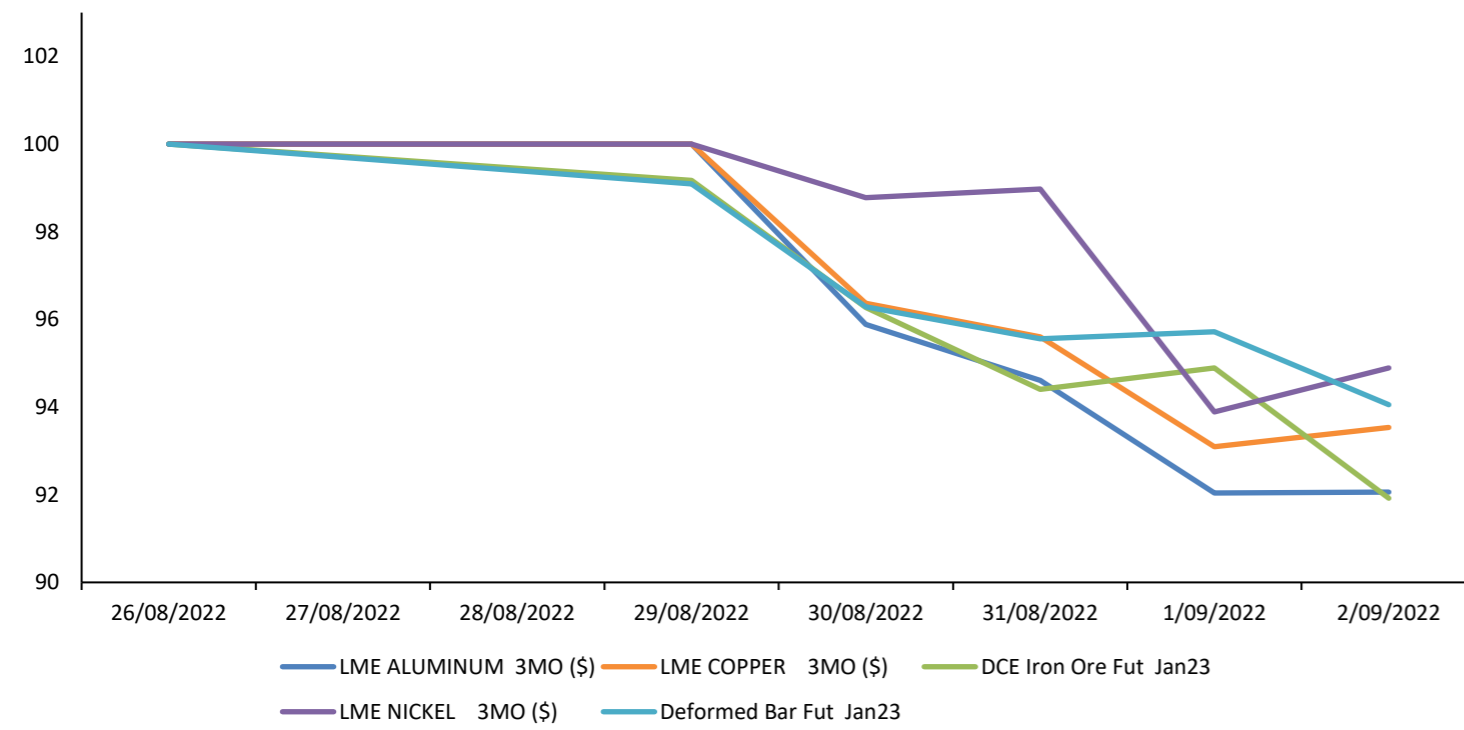

Fuente: Bloomberg

Base: 26/08/2022 =100

### Trayectoria de las Altcoins a 7 Días

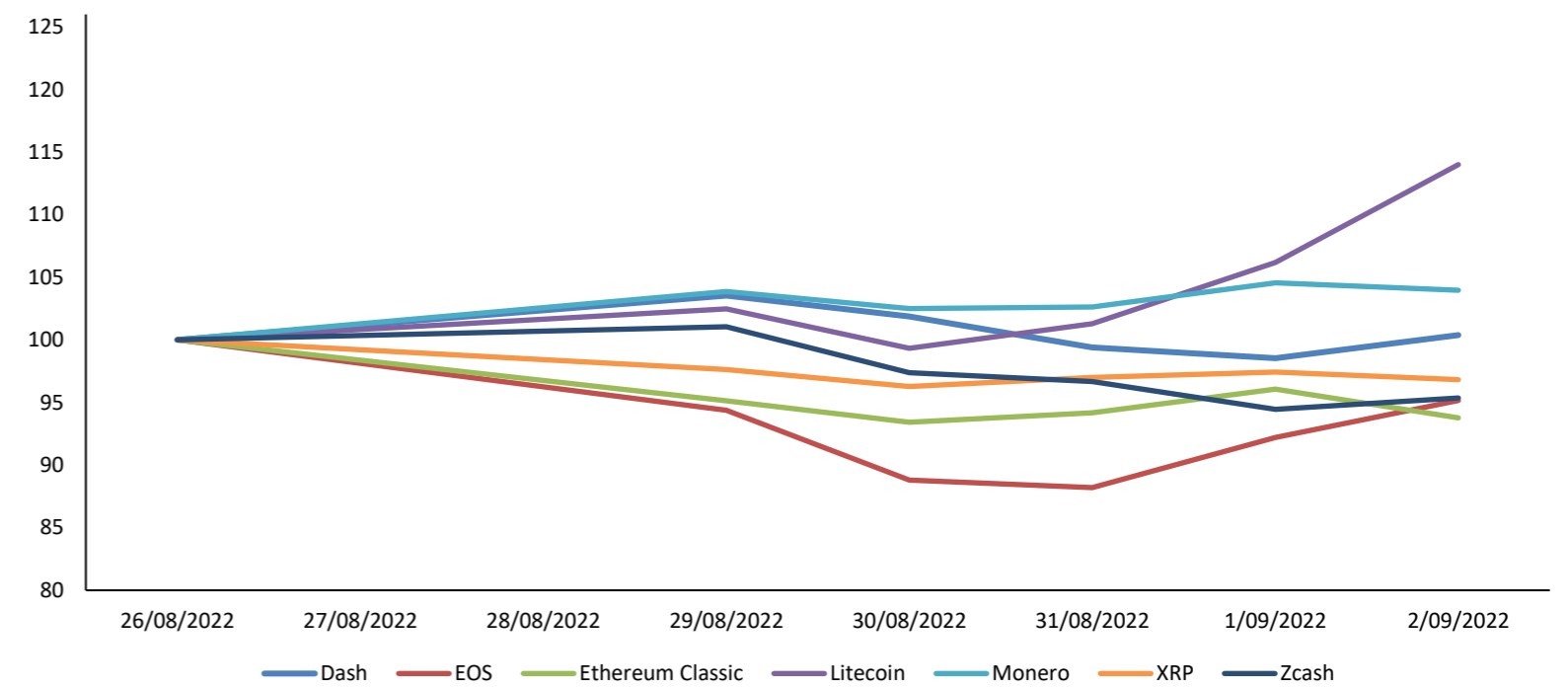

Fuente: Bloomberg

Base: 26/08/2022 =100

### Trayectoria de Metales Preciosos a 7 Días

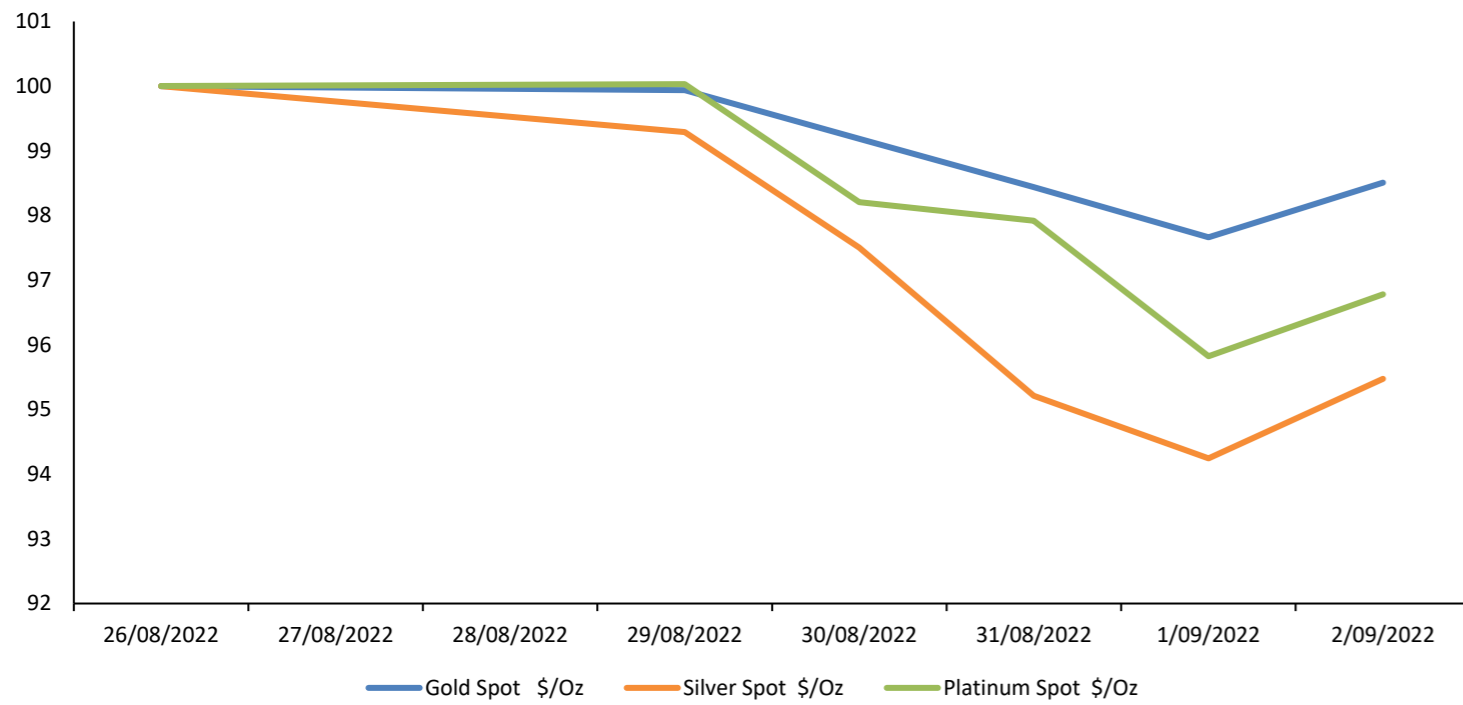

Fuente: Bloomberg

Base: 26/08/2022 =100

### Fluctuaciones Diarias de Bitcoin & Ethereum a 6 Meses (%)

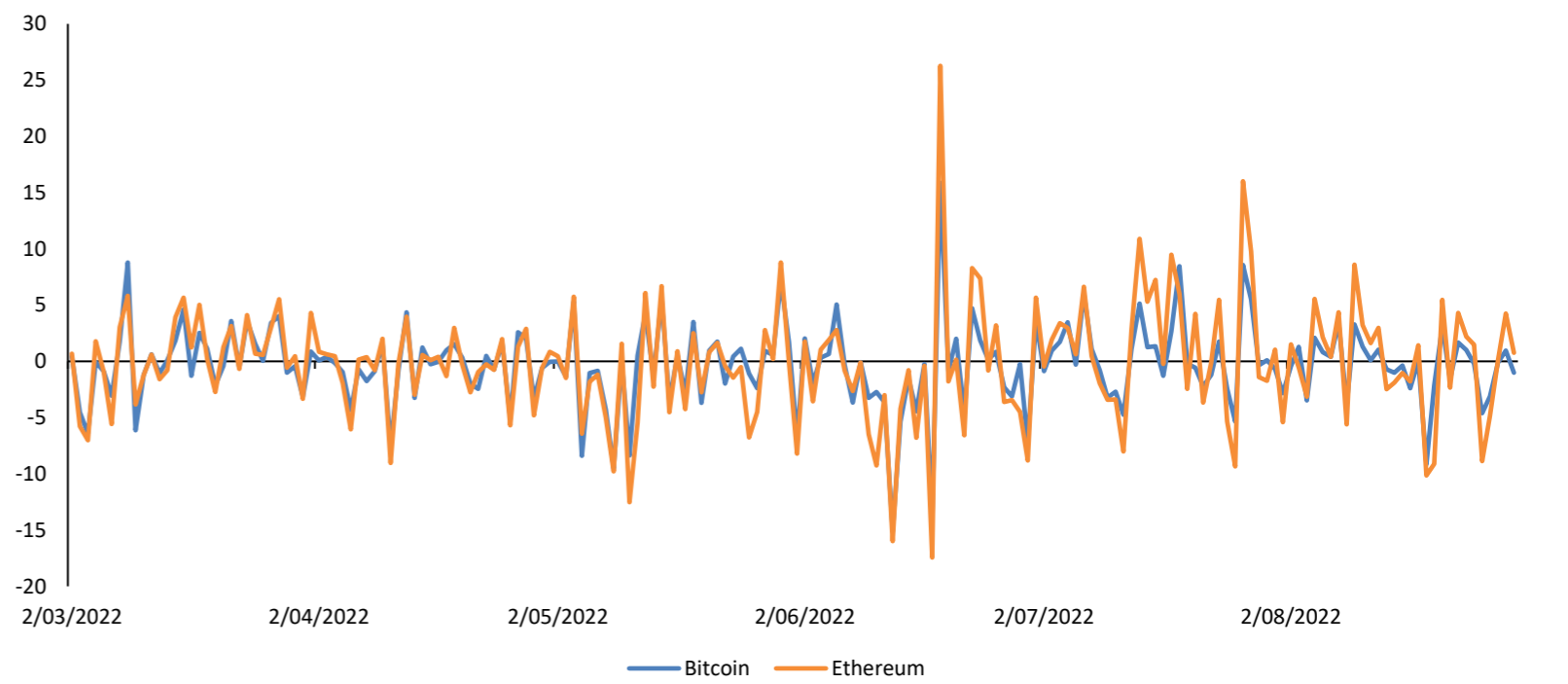

Base: 02/03/2022 =100

### Trayectoria de Commodities Agrícolas a 7 Días

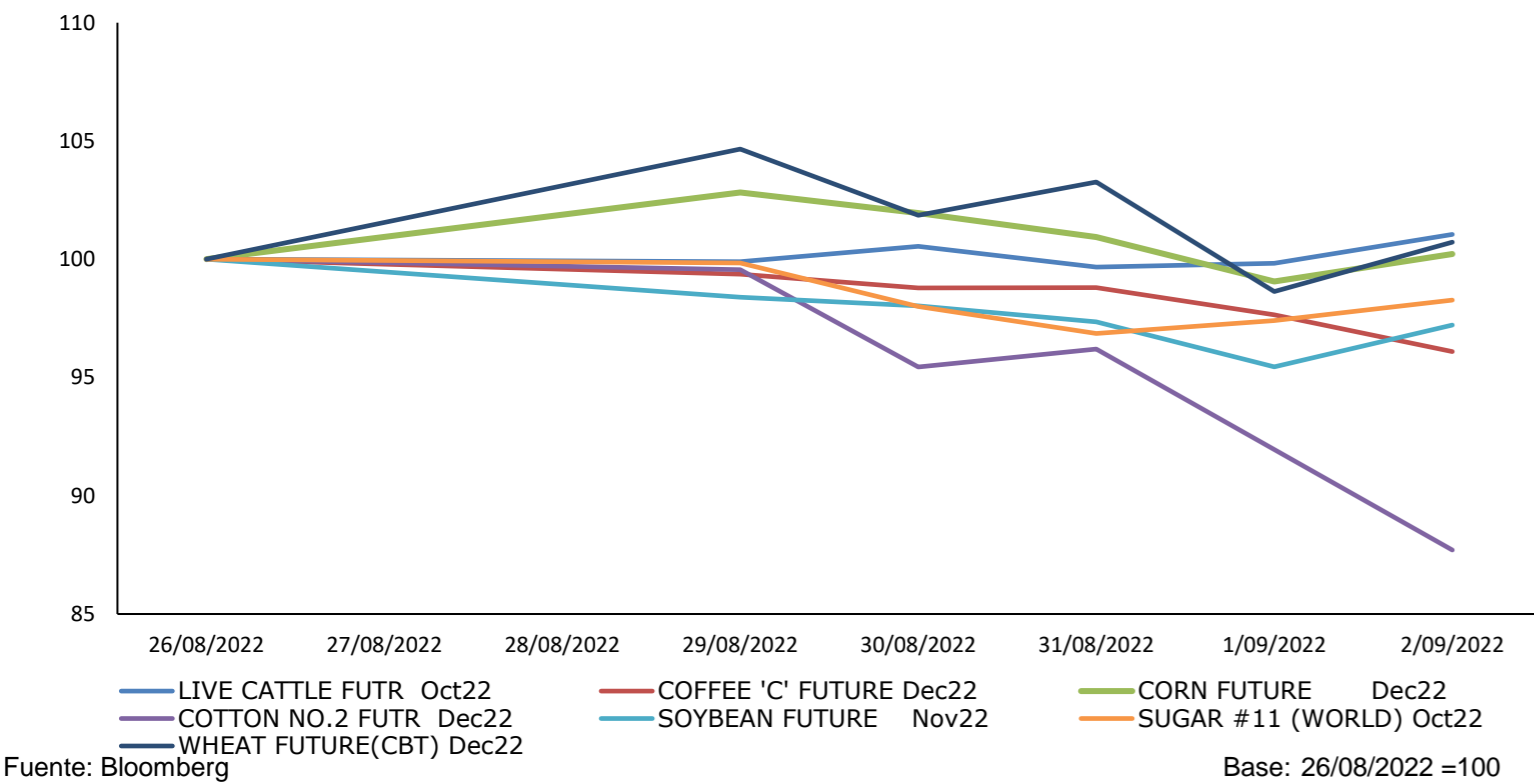

Fuente: Bloomberg

Base: 26/08/2022 =100

### Contratos de Futuros a 7 Días

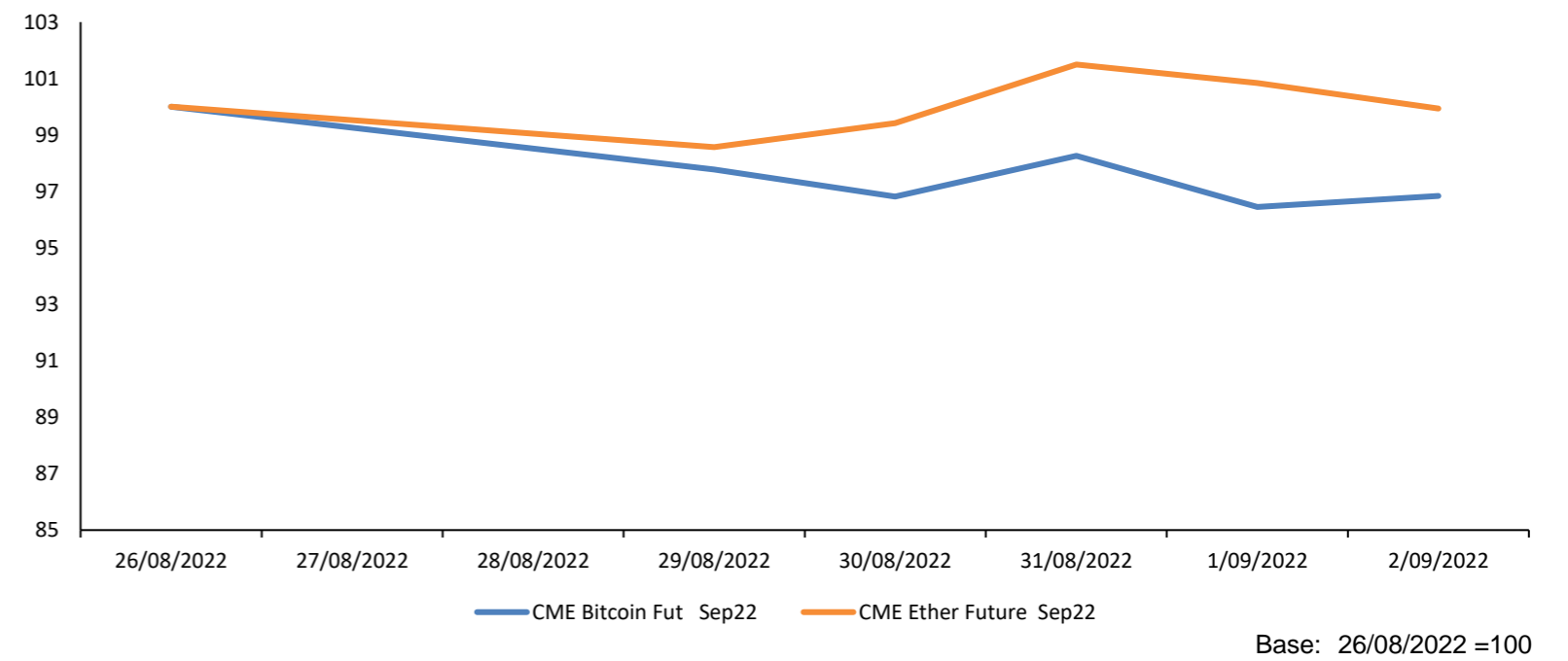

Base: 26/08/2022 =100

Coordinador Laboratorio de Mercado de Capitales: Ms Javier Penny  
 Apoyo: Maciell Esquerre, Fedele Calle, Mariafe Urrutia, Miguel Solimano  
 email: [pulsobursatil@ulima.edu.pe](mailto:pulsobursatil@ulima.edu.pe)  
 facebook: [www.facebook.com/pulsobursatil.ul](https://www.facebook.com/pulsobursatil.ul)

## TIPO DE CAMBIO CIERRA LA SEMANA AL ALZA ANTE MAYOR



"El precio del dólar en Perú cerró al alza el viernes, debido a una menor aversión a los activos de riesgo, en medio de un positivo panorama global tras cifras del empleo en Estados Unidos que provocaron un retroceso del dólar."

Para ver el comentario económico en Gestión, clic [aquí](#).

## PANASONIC ANUNCIA CIERRE DE FÁBRICA DE PILAS EN EL PERÚ



Anunció una reestructuración internacional de sus operaciones que, en el caso del Perú, implica el cierre de su operación industrial de pilas y el fortalecimiento de su operación comercial de artefactos eléctricos en especial de línea blanca y pilas

Para ver el reporte institucional, clic [aquí](#).

## OPERADORES PORTUARIOS SOBRE TERCERIZACIÓN LABORAL: AGRAVARÁ SITUACIÓN ECONÓMICA



La Asociación Peruana de Operadores Portuarios respaldó a los congresistas en su intención de eliminar el D.S. 001-2022-TR sobre la tercerización, ya que si ella pervive en la legislación laboral, la situación de los independientes será la quiebra y se agravará así también la situación económica de miles de empresas de todos los tamaños.

Para ver el programa de este evento, clic [aquí](#).

## América Latina

Fecha Hora	Evento	Periodo	Encues(M)	Efectivo	Anterior	País/región
09/05/22 06:00	IPC YoY	Aug	10.37%	10.84%	10.21%	Colombia
09/05/22 06:00	IPC (MoM)	Aug	0.60%	1.02%	0.81%	Colombia
09/06/22 09:00	IPC YoY	Aug	--	--	3.86%	Ecuador
09/06/22 16:00	Objetivo de tipo a un día	Sep 6	10.50%	--	9.75%	Chile
09/07/22	IPC YoY	Aug	--	--	7.42%	El Salvador
09/08/22 06:00	IPC YoY	Aug	8.66%	--	8.15%	México
09/08/22 06:00	IPC (MoM)	Aug	0.67%	--	0.74%	México
09/08/22 06:00	IPC quincenal	Aug 31	0.29%	--	0.42%	México
09/09/22	Actividad económica YoY	Jul	--	--	3.80%	Costa Rica
09/09/22 06:00	Producción industrial NSA(YoY)	Jul	3.00%	--	3.80%	México
09/09/22 07:00	IBGE IPCA inflación MoM	Aug	-0.39%	--	-0.68%	Brasil
09/09/22 07:00	IBGE inflación IPCA YoY	Aug	8.70%	--	10.07%	Brasil

## Estados Unidos

Fecha Hora	Evento	Periodo	Encues(M)	Efectivo	Anterior	País/región
09/06/22 08:45	PMI de servicios EE. UU. S&P Global	Aug F	44.20	--	44.10	Estados Unidos
09/06/22 08:45	PMI composite EE. UU. S&P Global	Aug F	45.00	--	45.00	Estados Unidos
09/06/22 09:00	Índice ISM Services	Aug	55.40	--	56.70	Estados Unidos
09/07/22 06:00	Solicitudes de hipoteca MBA	Sep 2	--	--	-3.70%	Estados Unidos
09/07/22 07:30	Balanza comercial	Jul	-\$70.3b	--	-\$79.6b	Estados Unidos
09/07/22 13:00	U.S. Federal Reserve Releases Beige Book					Estados Unidos
09/08/22 07:30	Peticiones iniciales de desempleo	Sep 3	240k	--	232k	Estados Unidos
09/08/22 07:30	Reclamos continuos	Aug 27	1438k	--	1438k	Estados Unidos
09/08/22 14:00	Crédito del consumidor	Jul	\$33.000b	--	\$40.154b	Estados Unidos
09/09/22 09:00	Inventarios al por mayor MoM	Jul F	0.80%	--	0.80%	Estados Unidos
09/09/22 09:00	Ventas de comercio al por mayor MoM	Jul	0.80%	--	1.80%	Estados Unidos
09/09/22 11:00	Cambio familiar en patrimonio neto	2Q	--	--	-\$544b	Estados Unidos

## Europa

Fecha Hora	Evento	Periodo	Encues(M)	Efectivo	Anterior	País/región
09/05/22 23:30	IPC YoY	Aug	--	--	10.30%	Países Bajos
09/05/22 23:30	IPC (MoM)	Aug	--	--	2.10%	Países Bajos
09/07/22 01:00	Producción industrial SA MoM	Jul	-0.60%	--	0.40%	Alemania
09/07/22 04:00	PIB SA QoQ	2Q F	0.60%	--	0.60%	Eurozona
09/07/22 04:00	PIB SA YoY	2Q F	3.90%	--	3.90%	Eurozona
09/08/22 01:00	IPC YoY	Aug	--	--	21.60%	Lituania
09/08/22 05:00	IPC UE armonizado YoY	Aug F	--	--	8.90%	Irlanda
09/08/22 07:15	Tipo de refinanciación principal BCE	Sep 8	1.25%	--	0.50%	Eurozona
09/09/22 01:45	Producción industrial MoM	Jul	-0.50%	--	1.40%	Francia
09/09/22 02:00	Prod industrial WDA YoY	Jul	--	--	4.60%	Austria
09/09/22 04:00	Producción industrial YoY	Jul	--	--	8.40%	Grecia
09/09/22-09/11/22	Tasa de desempleo	Aug	--	--	7.30%	Estonia

## Asia

Fecha Hora	Evento	Periodo	Encues(M)	Efectivo	Anterior	País/región
09/05/22 23:30	Tipo en efectivo objetivo RBA	Sep 6	2.35%	--	1.85%	Australia
09/08/22 20:30	IPC YoY	Aug	2.80%	--	2.70%	China
09/07/22 18:50	PIB SA QoQ	2Q F	0.70%	--	0.50%	Japón
09/07/22 18:50	PIB anualizado SA QoQ	2Q F	2.90%	--	2.20%	Japón
09/07/22 18:50	BoP Balanza por cuenta corriente	Jul	¥774.0b	--	-¥132.4b	Japón
09/06/22 20:30	PIB SA QoQ	2Q	1.00%	--	0.80%	Australia
09/08/22 02:00	Tipo política a un día BNM	Sep 8	2.50%	--	2.25%	Malasia
09/08/22 20:30	IPP YoY	Aug	3.20%	--	4.20%	China
09/06/22 03:00	IPC YoY	Aug	3.17%	--	3.36%	Taiwán
09/07/22 18:50	Deflactor del PIB (YoY)	2Q F	-0.40%	--	-0.40%	Japón
09/05/22 20:00	CPI YoY 2018=100	Aug	6.40%	--	6.40%	Filipinas
09/07/22 20:30	Balanza comercial	Jul	A\$14650m	--	A\$17670m	Australia

Coordinador Laboratorio de Mercado de Capitales: Ms Javier Penny  
 Apoyo: Maciell Esquerre, Fedele Calle, Mariafe Urrutia, Miguel Solimano  
 email: [pulsobursatil@ulima.edu.pe](mailto:pulsobursatil@ulima.edu.pe)  
 facebook: [www.facebook.com/pulsobursatil.ul](https://www.facebook.com/pulsobursatil.ul)