

PULSO SEMANAL

DEL 12/09 AL 16/09

[Universidad de Lima](#)

Facultad de Ciencias Empresariales y Económicas

Carrera de Economía

Laboratorio de Mercado de Capitales

Coordinador Laboratorio de Mercado de Capitales: Ms Javier Penny
Apoyo: Maciell Esquerre, Fedele Calle, Mariafe Urrutia, Miguel Solimano
email: pulsobursatil@ulima.edu.pe
facebook: www.facebook.com/pulsobursatil.ul
Teléfono: 4376767 Anexos: 35340

MERCADO INTEGRADO LATINOAMERICANO

Perú



El índice de la Bolsa de Valores de Lima cerró la semana con un rendimiento acumulado de -0.93% y un rendimiento ajustado a dólares de -0.83%. Entre las noticias más significativas se encuentra que cajas municipales ofrecerán tarjetas de crédito con tasas desde 22%, lo que permitirá la inclusión de socios estratégicos. Además, el tipo de cambio operó a la baja pese a expectativas por mayores tasas de la Fed.

Chile



El principal índice chileno IPSA cerró la semana con un rendimiento acumulado de +0.11% y un rendimiento ajustado a dólares de -1.29%. Entre las noticias más significativas se encuentra que el Ministerio del Trabajo se abre a cambiar subsidio para empleo juvenil y contratos de aprendices. Además, las indicaciones a la reforma tributaria reducirán recaudación a 3.6% del PIB, pero Hacienda las compensará con ahorros y mayor crecimiento.

México



El principal índice mexicano IPC Mexbol cerró la semana con un rendimiento acumulado de +1.05% y un rendimiento ajustado a dólares de +0.34%. Entre las noticias más significativas se encuentra que la economía mexicana creció un 0.9% en el segundo trimestre de 2022, hilando tres trimestres consecutivos de datos positivos. No obstante, México fue uno de los dos países del G-20 en los que su PIB del segundo trimestre del año aún no se recupera a niveles de antes de la pandemia.

Colombia



El principal índice colombiano COLCAP cerró la semana con un rendimiento acumulado de -1.06% y un rendimiento ajustado a dólares de -2.86%. Entre las noticias más significativas se encuentra que el consumo de los hogares aumentó 16.1% en agosto. Esto es explicado por el aumento del empleo, la inflación y las remesas.

Mejores y Peores Rendimientos 7D - Peru

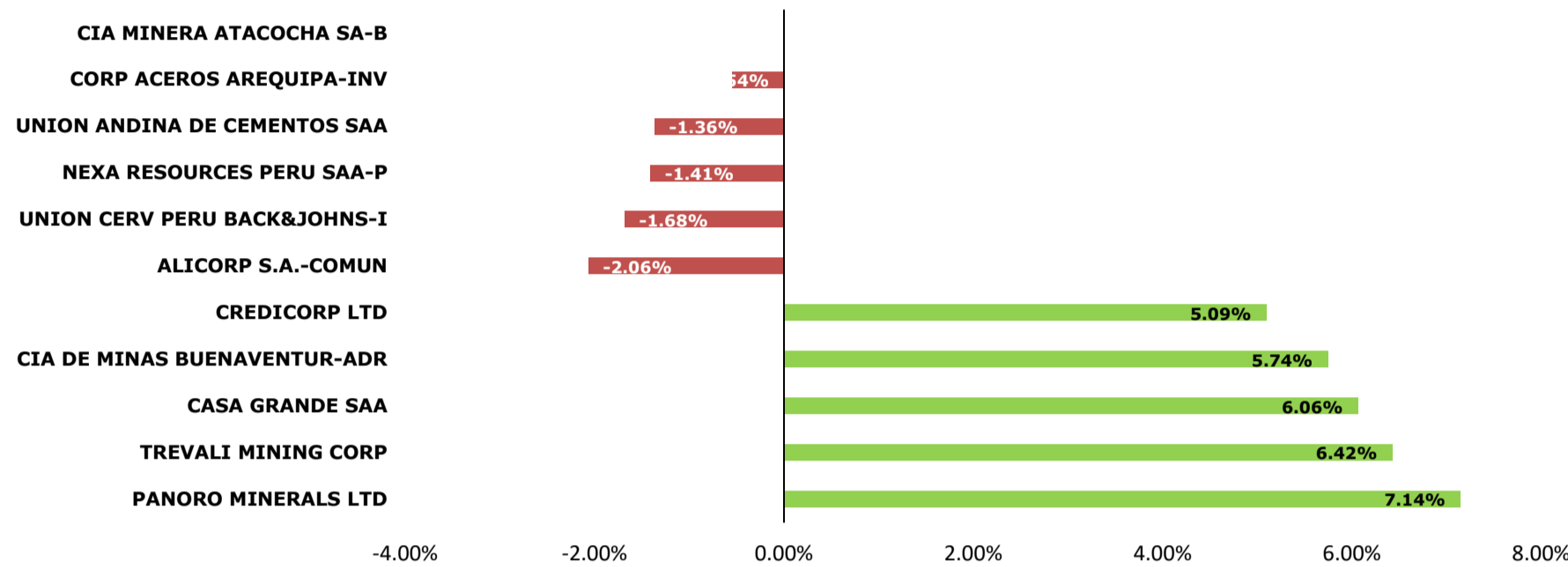

S&P BVL SECTORIAL A 7 DÍAS

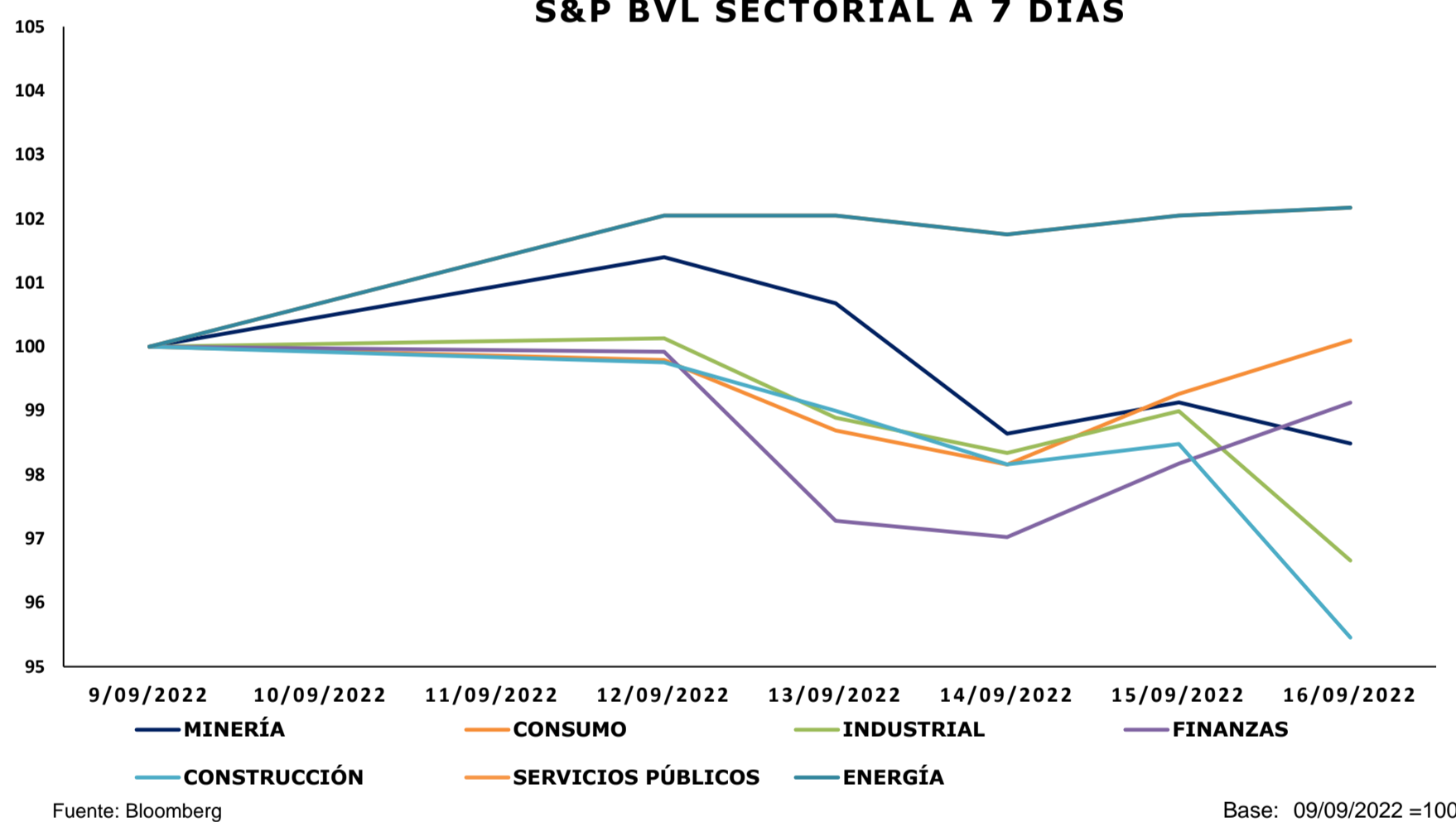

TRAYECTORIA DE LOS ÍNDICES A 7 DÍAS

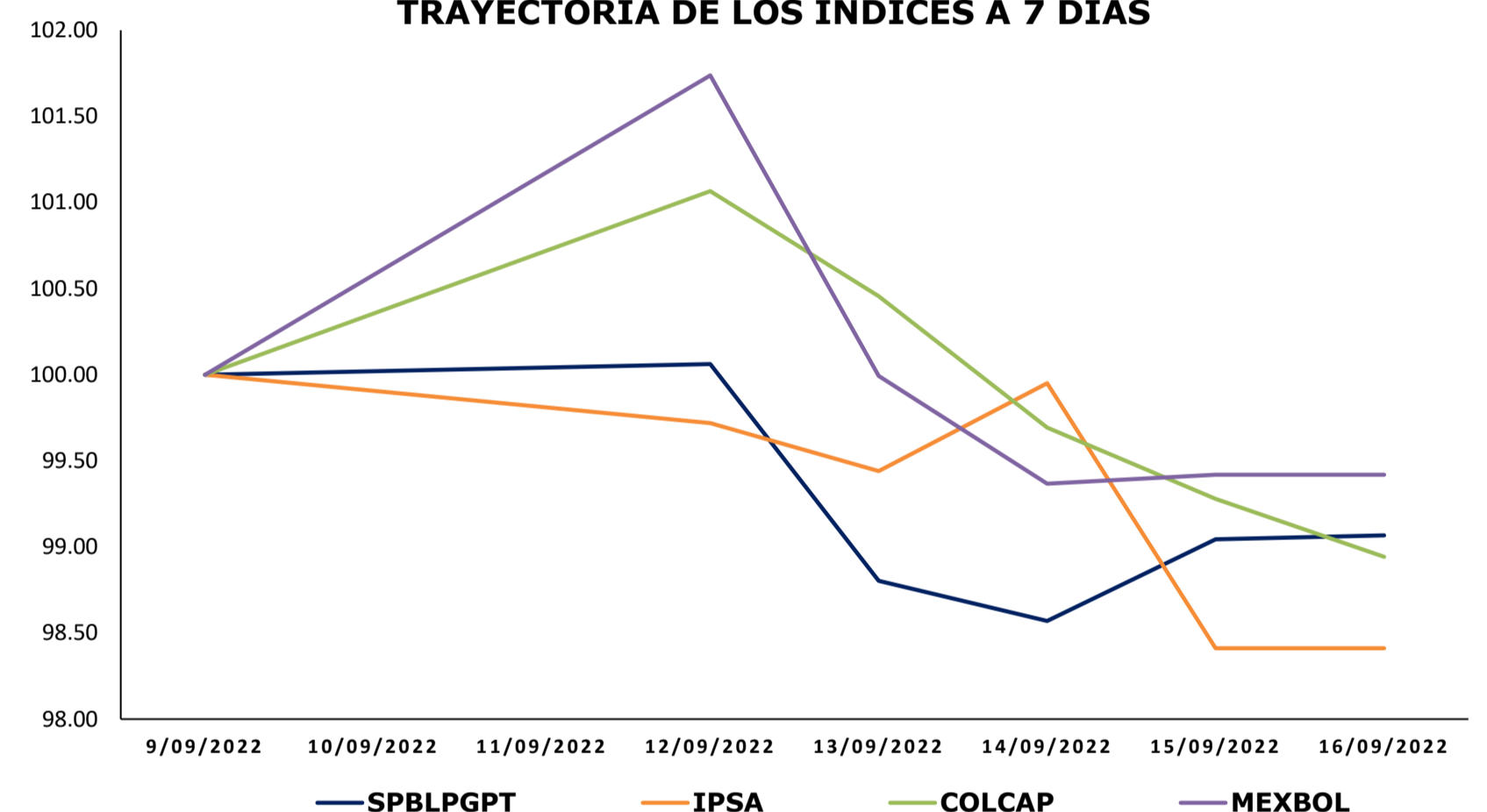

TRAYECTORIA DE LAS DIVISAS A 7 DÍAS

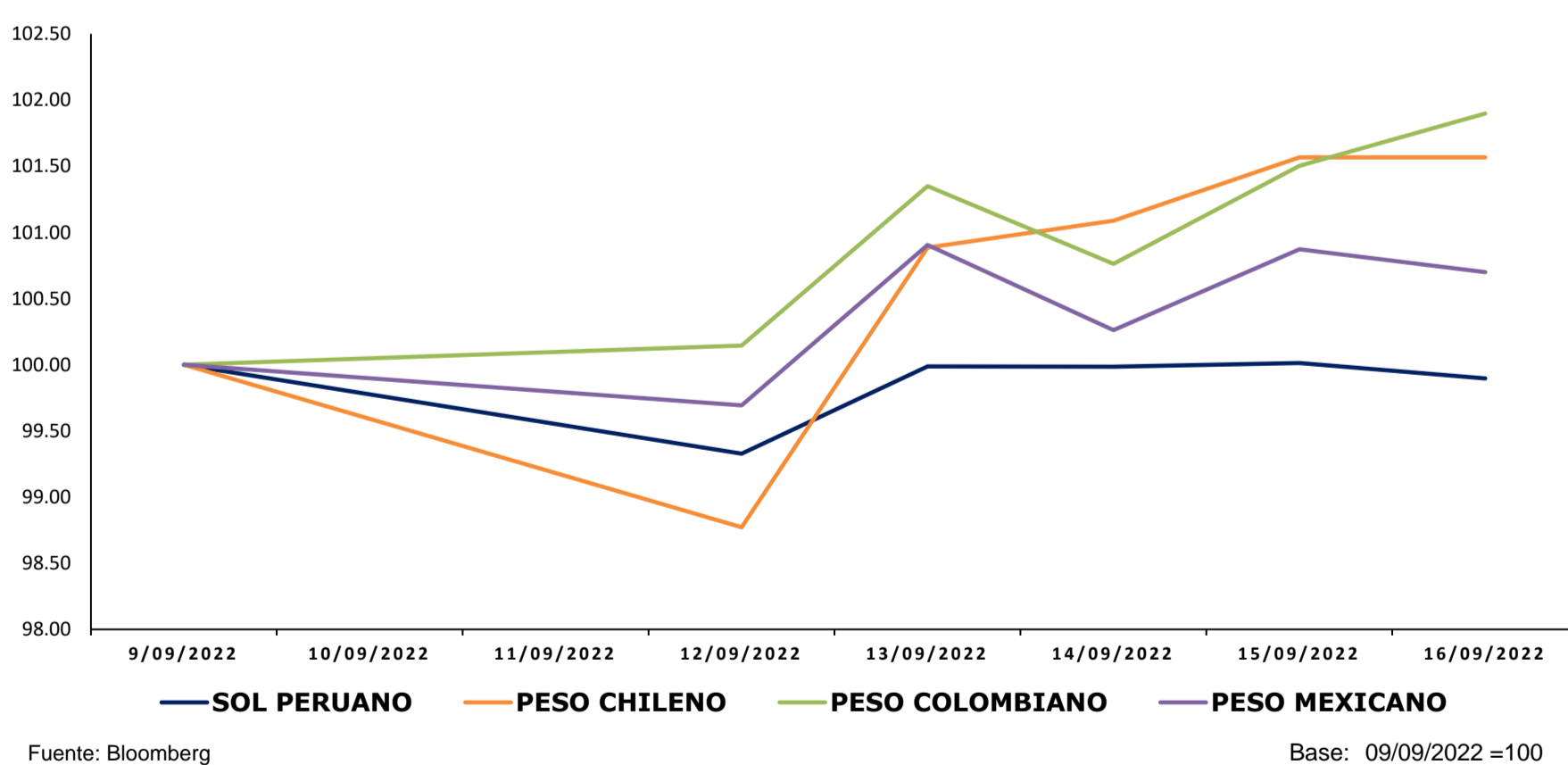

MILA: Tasas de Referencia de Política Monetaria

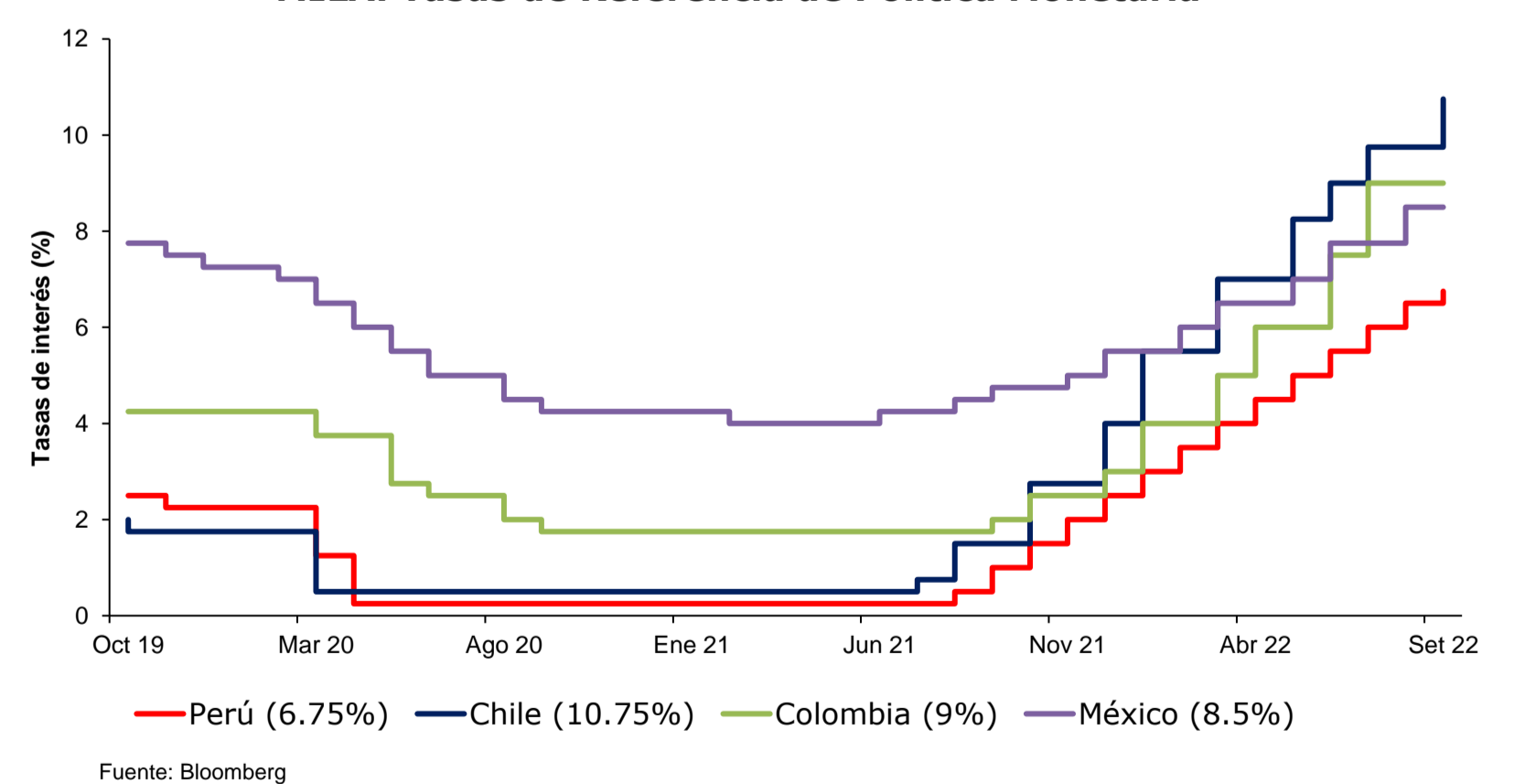

Coordinador Laboratorio de Mercado de Capitales: Ms Javier Penny
 Apoyo: Maciell Esquerre, Fedele Calle, Mariafe Urrutia, Miguel Solimano
 email: pulsobursatil@ulima.edu.pe
 facebook: www.facebook.com/pulsobursatil.ul

ESTADOS UNIDOS

Hechos Importantes

Los principales índices de Estados Unidos cerraron la semana con rendimientos negativos. En el caso del DOW JONES, cerró con un rendimiento de -4.13%. Asimismo, el S&P 500 cerró con un rendimiento de -4.77% a 5 días y por último el NASDAQ cerró con un rendimiento de -5.48%. El mercado comenzó con rendimientos positivos, mientras se espera data crucial sobre la inflación, que daría un panorama sobre la duración y severidad de la política restrictiva de la Fed. No obstante, el informe de inflación reportó una inesperada alza, llevando al mercado a mínimos históricos desde junio de 2020.

El miércoles recuperó terreno, en donde la ausencia de un repunte del índice VIX supone que las ventas de la sesión del martes fueron una recalibración de las expectativas ante el inesperado incremento de la inflación más que una venta por pánico. Sin embargo, las diversas preocupaciones enfocadas a la demanda y las expectativas de un endurecimiento agresivo de la política monetaria lo hicieron retroceder una vez más. Cierra el viernes con rendimientos negativos la ansiedad de los inversores por las turbulencias bursátiles acercándose rápidamente a los niveles mínimos asociados con el miedo exacerbado.

Bonos del Tesoro (EEUU)

Instrumento	Moneda	Precio	Yield (%)	Duración
Nota 2 años	USD	98.848	3.867	1.900
Nota 3 años	USD	99.078	3.826	2.862
Nota 5 años	USD	97.715	3.631	4.610
Nota 7 años	USD	97.305	3.560	6.278
Nota 10 años	USD	94.148	3.449	8.670
Bono 20 años	USD	94.297	3.782	14.424
Bono 30 años	USD	90.508	3.513	19.318

Curva Soberana - Estados Unidos

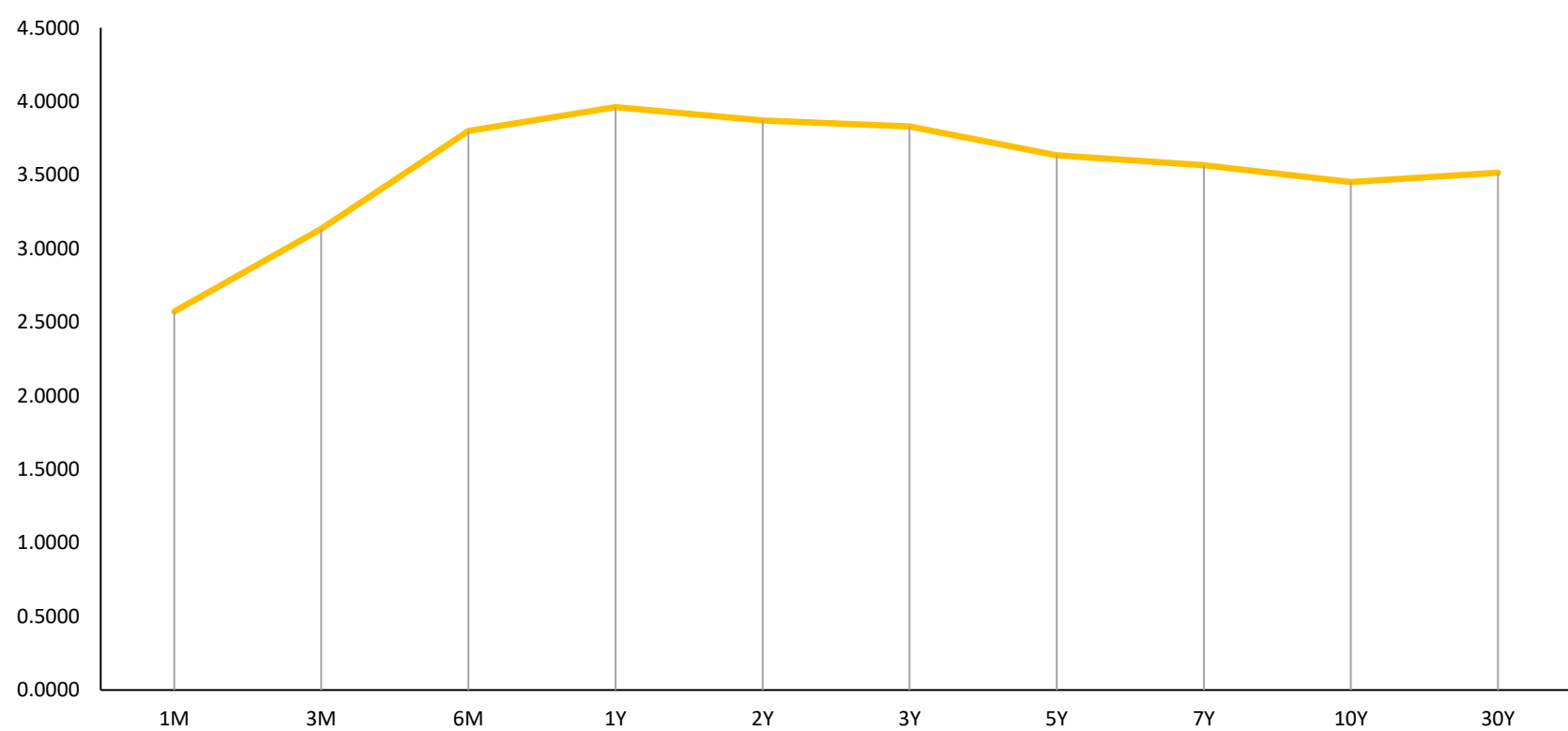

Fuente: Bloomberg

Trayectoria Índices a 7 Días



Fuente: Bloomberg

Base: 09/09/2022 = 100

Principales ETF's

Instrumento	Moneda	Precio	1D	5D	YTD
SPDR S&P 500 ETF	USD	385.56	-1.17%	-5.17%	-18.82%
ISHARES MSCI EME	USD	37.79	-0.92%	-3.10%	-22.64%
ISHARES IBOX HI	USD	74.2	0.34%	-2.12%	-14.72%
SPDR-FINL SELECT	USD	33.06	-0.90%	-3.78%	-15.34%
VANECK GOLD MINE	USD	24	1.10%	-4.38%	-25.07%
ISHARES RUSSELL	USD	178.99	-1.45%	-4.49%	-19.54%
SPDR GOLD SHARES	USD	155.84	0.55%	-2.49%	-8.84%
ISHARES 20+ YEAR	USD	107.07	-0.83%	-1.14%	-27.75%
INVESCO QQQ TRUS	USD	289.32	-0.61%	-5.79%	-27.28%
#N/A Requesting Data...	USD	122.96	-0.88%	-4.24%	-19.43%
SPDR-ENERGY SEL	USD	78.44	-2.13%	-2.68%	41.33%
PRO ULTRA VIX ST	USD	10.4	-0.10%	11.23%	-16.33%

*Leyenda: Variación 1D: 1 Día; 5D: 5 Días; YTD: Var.% 31/12/21 a la fecha

Mejores y Peores Rendimientos S&P 500 a 7 Días

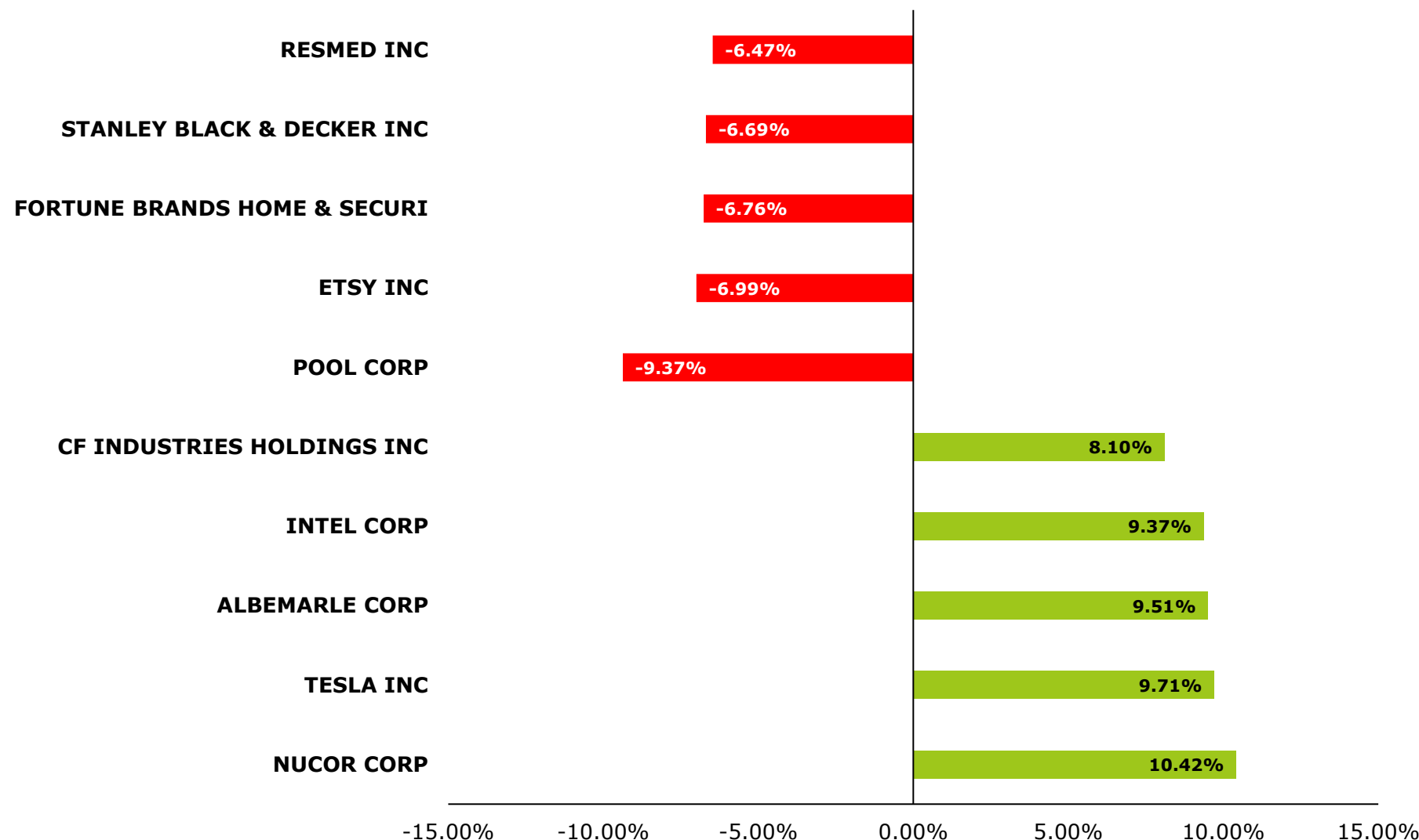

Fuente: Bloomberg

Tasa de Inflacion % (5 años) - Estados Unidos

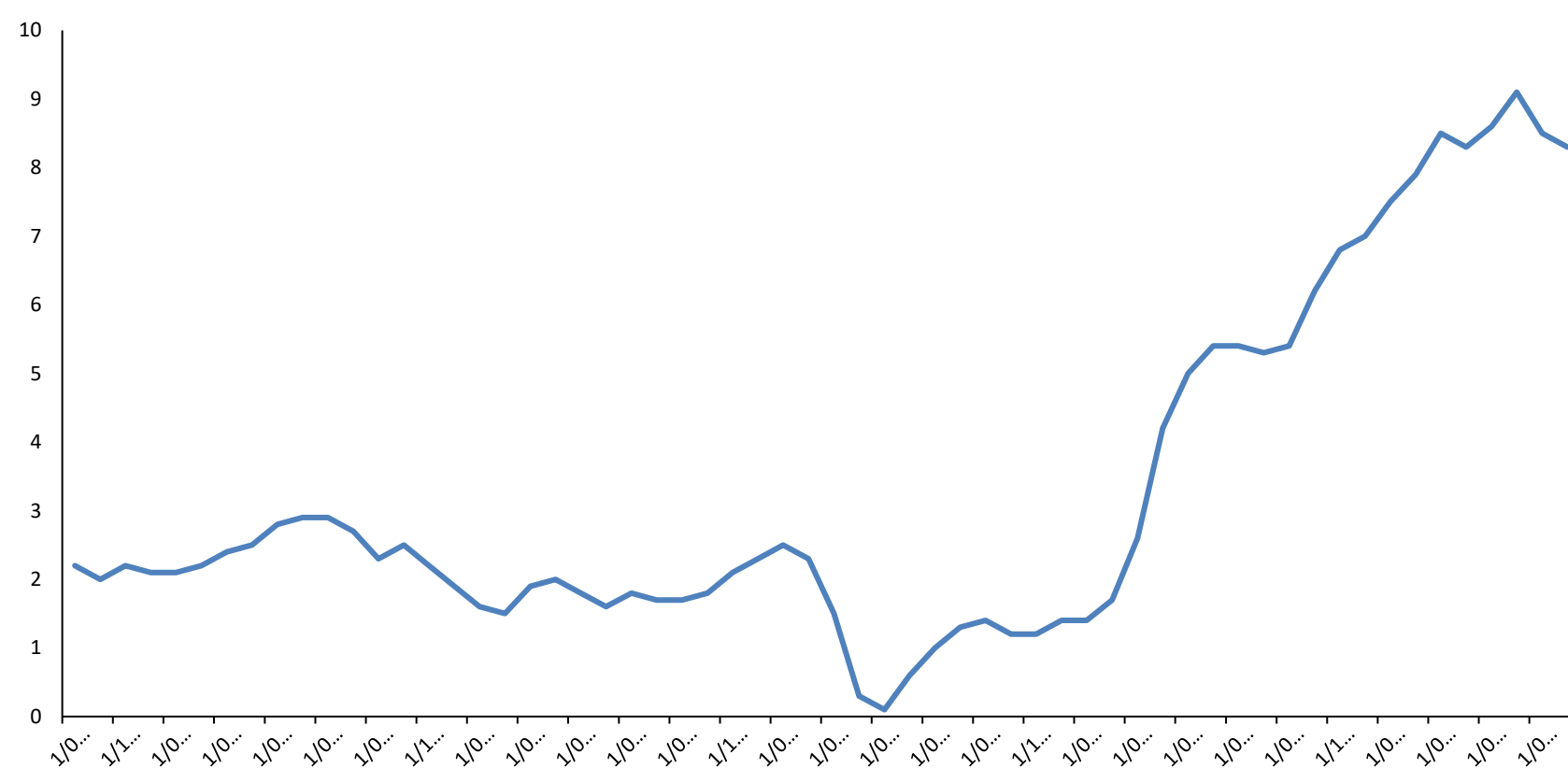

Fuente: Bloomberg

Trayectoria VIX ETF (3 Meses)

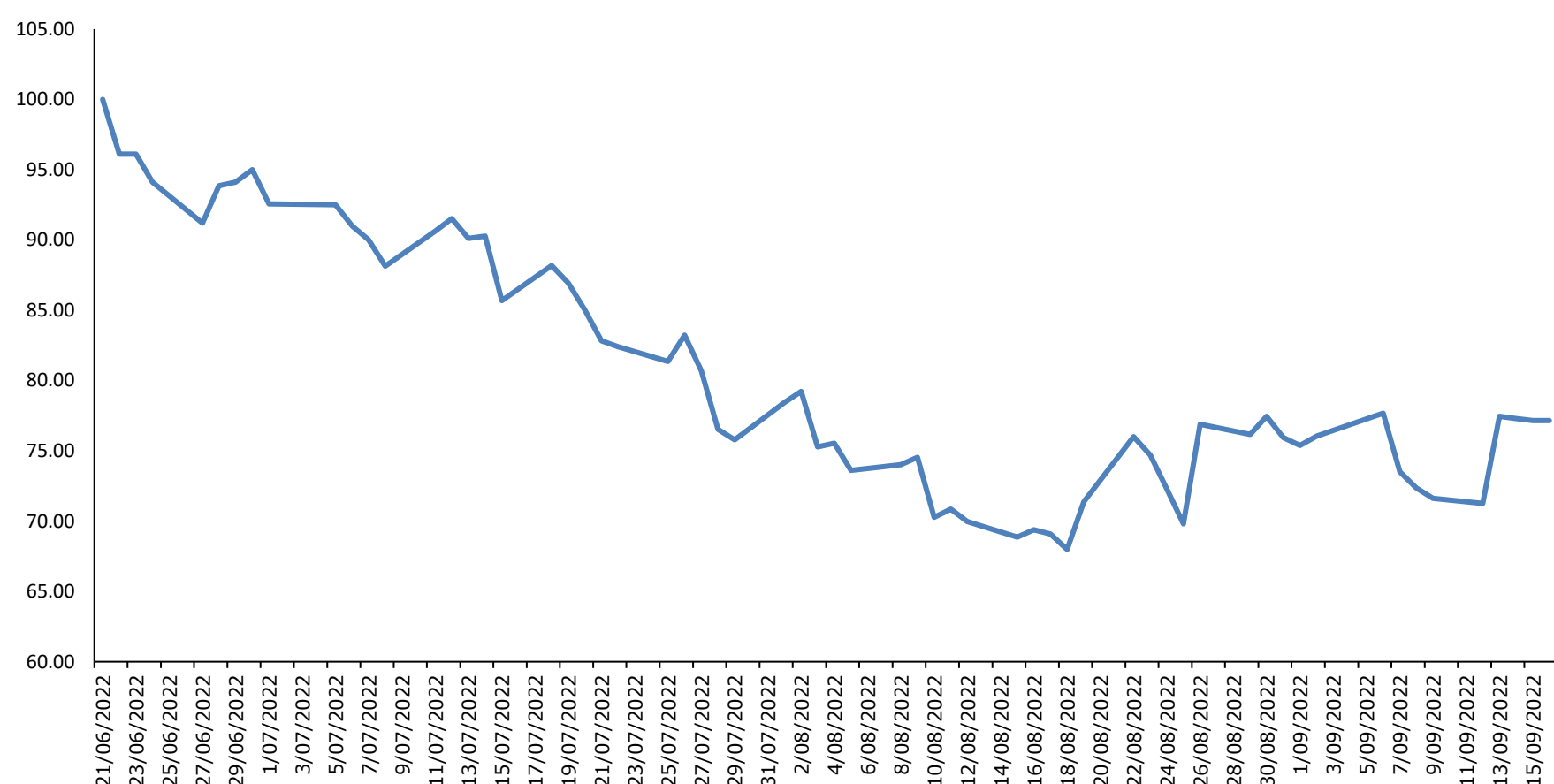

Fuente: Bloomberg

Base: 06/21/2022 = 100

**Representa la inversa de la percepción al riesgo

Instrumento	Moneda	Precio	1D	5D	YTD
UNITED STATES OI	USD	69.9	0.20%	-1.69%	28.59%
ISHARES MSCI BRA	USD	30	-1.09%	-3.10%	6.88%
SPDR OIL&GAS EXP	USD	137.22	-2.72%	-2.12%	43.13%
SPDR-UTIL SELECT	USD	74.47	-0.37%	-3.78%	4.04%
ISHARES US REAL	USD	91.51	-0.08%	-4.38%	-21.21%
SPDR S&P BIOTECH	USD	83.27	-3.40%	-4.49%	-25.63%
ISHARES IBOX IN	USD	107.1	-0.23%	-2.49%	-19.18%
ISHARES JP MORGAN	USD	84.2	-0.54%	-1.14%	-22.79%
REAL EST SEL SEC	USD	40.35	0.02%	-5.79%	-22.12%
ISHARES CHINA LA	USD	27.99	-1.51%	-4.24%	-23.48%
SPDR-CONS STAPLE	USD	71.33	0.24%	-2.68%	-7.50%
V/E JR GLD MINER	USD	29.29	-0.10%	11.23%	-30.15%

*Leyenda: Variación 1D: 1 Día; 5D: 5 Días; YTD: Var.% 31/12/21 a la fecha

EUROPA

STOXX 600

El índice paneuropeo STOXX 600 termina con un rendimiento semanal negativo de -2.89% en moneda local, y rendimiento ajustado en dólares de -3.31%. Partió su semana al alza con un mercado a la espera de una disminución en los precios de energía, continuando la semana el rendimiento se revirtió debido a la publicación de los datos inflacionarios de EE.UU., lo que tuvo mayor repercusión en las acciones tecnológicas por su sensibilidad a las tasas de interés. Es así que la tendencia siguió a la baja arrastrada por una caída en la producción industrial y la producción de energía. Dado que la crisis energética no hizo más que agravar la situación llegando a ser el centro de atención de las autoridades. El mercado cerró el viernes en terreno negativo luego de que el banco mundial advirtiera de una probable recesión económica global que entrelaza una inflación pegajosa, lo que aumenta las expectativas en la próxima reunión de la FED.

Mejores y Peores Rendimientos a 7 Días - STOXX 600

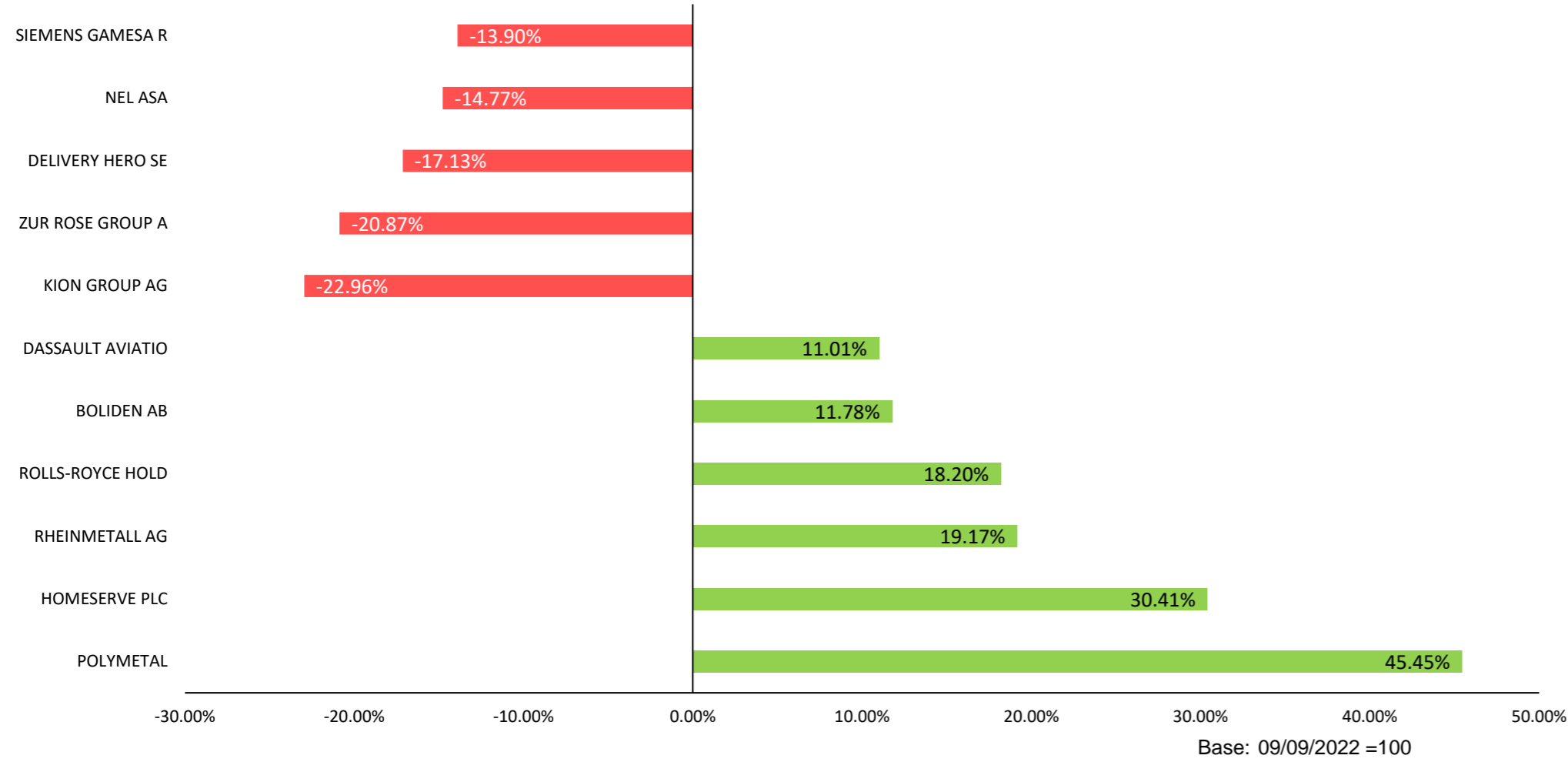

Fuente: Bloomberg

Mejores y Peores Rendimientos a 7 Días - DAX

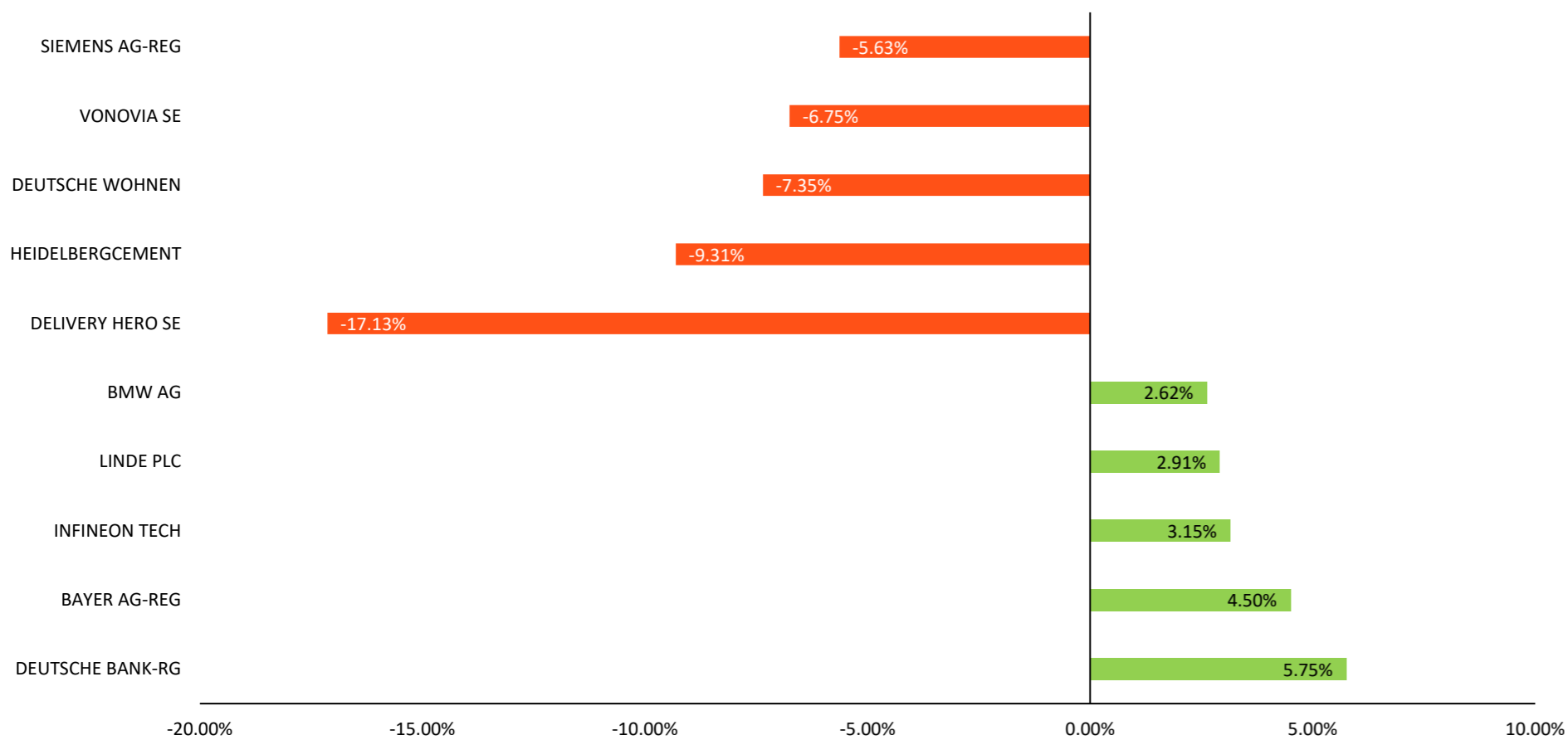

Fuente: Bloomberg

Trayectoria de los Índices a 7 Días

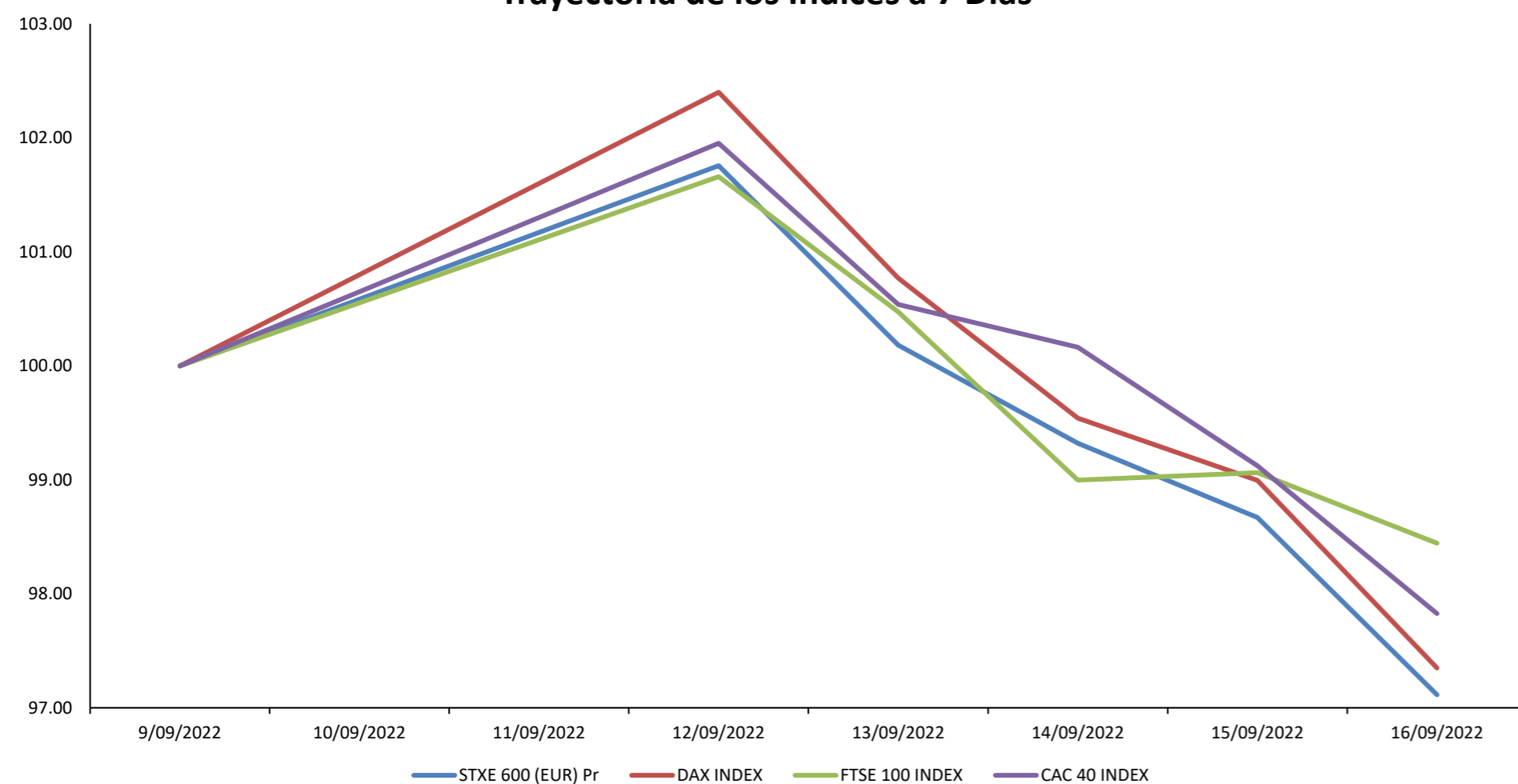

Fuente: Bloomberg

Alemania



El índice alemán DAX termina con un rendimiento semanal negativo de -2.65% en moneda local, y rendimiento ajustado en dólares de -3.00%. Su semana inició en terreno positivo con el repunte de las acciones de los fabricantes de automóviles en +0.9%. Sin embargo, el panorama cambió durante la semana acabando con un rendimiento a la baja, siendo este empujado por las acciones minoristas y tecnológicas después del reporte inflacionario de estados unidos. A mitad de semana el panorama empeoró terminando con pérdidas en todos los sectores llegando a tener pérdidas de hasta -(3.11%). El jueves se mantuvo a la baja perjudicado por el desplome de 7% en las acciones de KION Group. Acabó el viernes con pérdidas lideradas por preocupaciones sobre la recesión y comentarios agresivos por parte del BCE y el Banco Mundial, el cual mencionó que los bancos centrales del mundo aumentan las tasas de interés en respuesta a la alta inflación.

Reino Unido

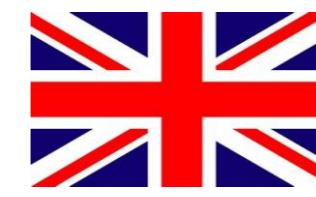

El índice inglés FTSE 100 termina con un rendimiento semanal negativo de -1.56% en moneda local, y rendimiento ajustado en dólares de -3.07%. Comenzó su semana ligeramente al alza gracias a un aumento de los valores bancarios y mineros. En un contexto optimista debido al avance de tropas ucranianas en territorio arrebatado por rusos. Los siguientes días el índice cerró con pérdidas arrastrado por las acciones defensivas y médicas, mientras las preocupaciones se incrementaban debido a los datos inflacionarios de EE.UU. El miércoles el mercado inglés acabó con pérdidas causadas por las acciones en salud y tecnología. El jueves el panorama cambió ligeramente con un rebote al alza liderado por los sectores financiero y de consumo discrecional. No obstante, cerró el viernes viéndose impulsado por el alza de los precios del cobre y el mineral de hierro, acabando su semana al alza.

Francia

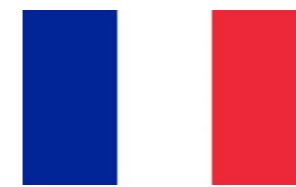

El índice francés CAC 40 termina con un rendimiento semanal negativo de -2.17% en moneda local, y rendimiento ajustado en dólares de -2.53%. El índice inició su semana al alza, siguiendo la tendencia de sus pares europeos, no obstante, el resto de la semana obtuvo un rendimiento negativo debido principalmente por la baja en las acciones tecnológicas en -4.3% gracias a los datos del gigante americano más elevada de lo esperado. Además, la crisis energética llevó al gobierno a decretar a través de la primera ministra acerca de una limitación del 15% en los precios del gas y electricidad. Culminó el viernes con pérdidas debido a que la tasa de inflación de la Eurozona llegó a un máximo histórico de 9.1% en agosto, lo que provocó una disminución en las acciones industriales y tecnológicas. Además, de las expectativas negativas debido a las advertencias del Banco Mundial y el FMI.

Trayectoria Divisas a 7 Días

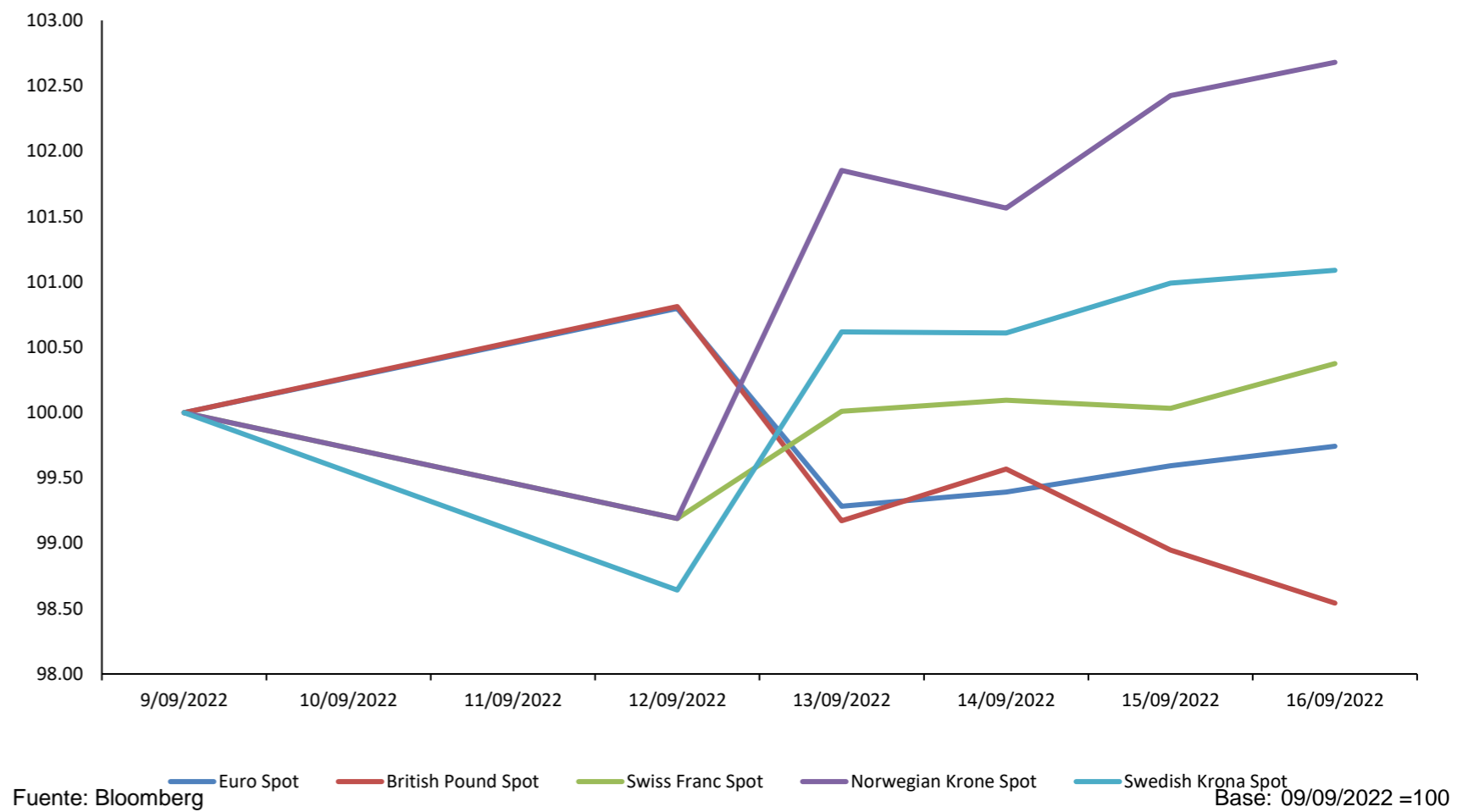

Fuente: Bloomberg

Tasa de Inflación BCE (5 Años)

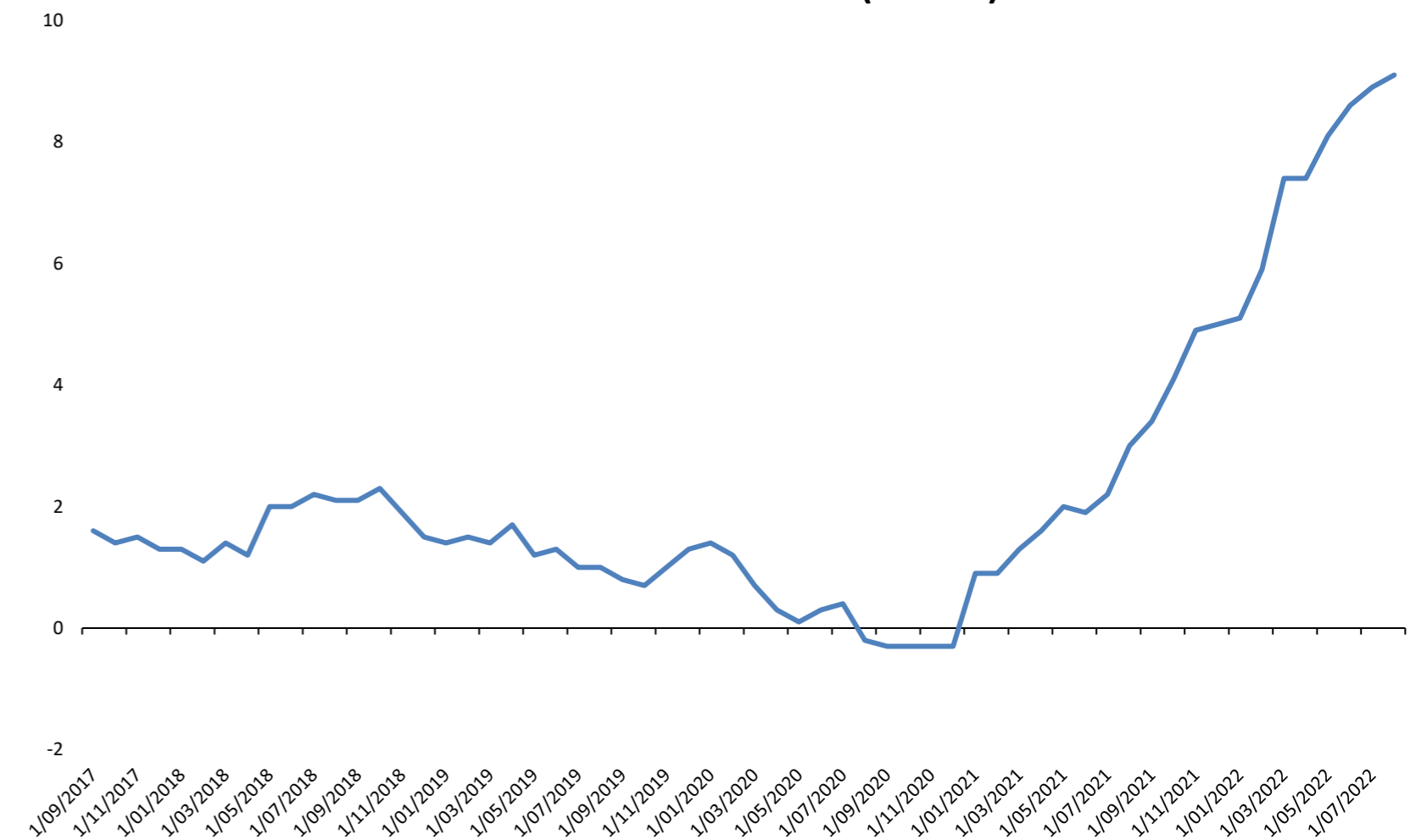

Fuente: Bloomberg

Coordinador Laboratorio de Mercado de Capitales: Ms Javier Penny
 Apoyo: Maciell Esquerre, Fedele Calle, Mariafe Urrutia, Miguel Solimano
 email: pulsobursatil@ulima.edu.pe
 facebook: www.facebook.com/pulsobursatil.ul

ASIA - PACÍFICO

China



El mercado bursátil chino termina con rendimiento semanal de -2.60% en moneda local, y rendimiento ajustado en dólares de -3.44%. Su semana inició al alza, en un contexto donde las monedas asiáticas sufrieron una caída significativa, pero existían expectativas positivas con respecto a la inflación. Los dos siguientes días, la tendencia fue mixta causada por el primer ministro Li Keqiang prometiera que China seguirá aplicando políticas escalonadas para estabilizar su economía devastada por el COVID-19. En los últimos días de la semana los rendimientos de los principales índices se mantuvieron negativos debido a las acciones incongruentes del Banco Popular de China, que disminuyó la rentabilidad de sus bonos.

Trayectoria Índices a 7 Días



Fuente: Bloomberg

Base: 09/09/2022 = 100

Mejores y Peores Rendimientos a 7 Días - CSI 300

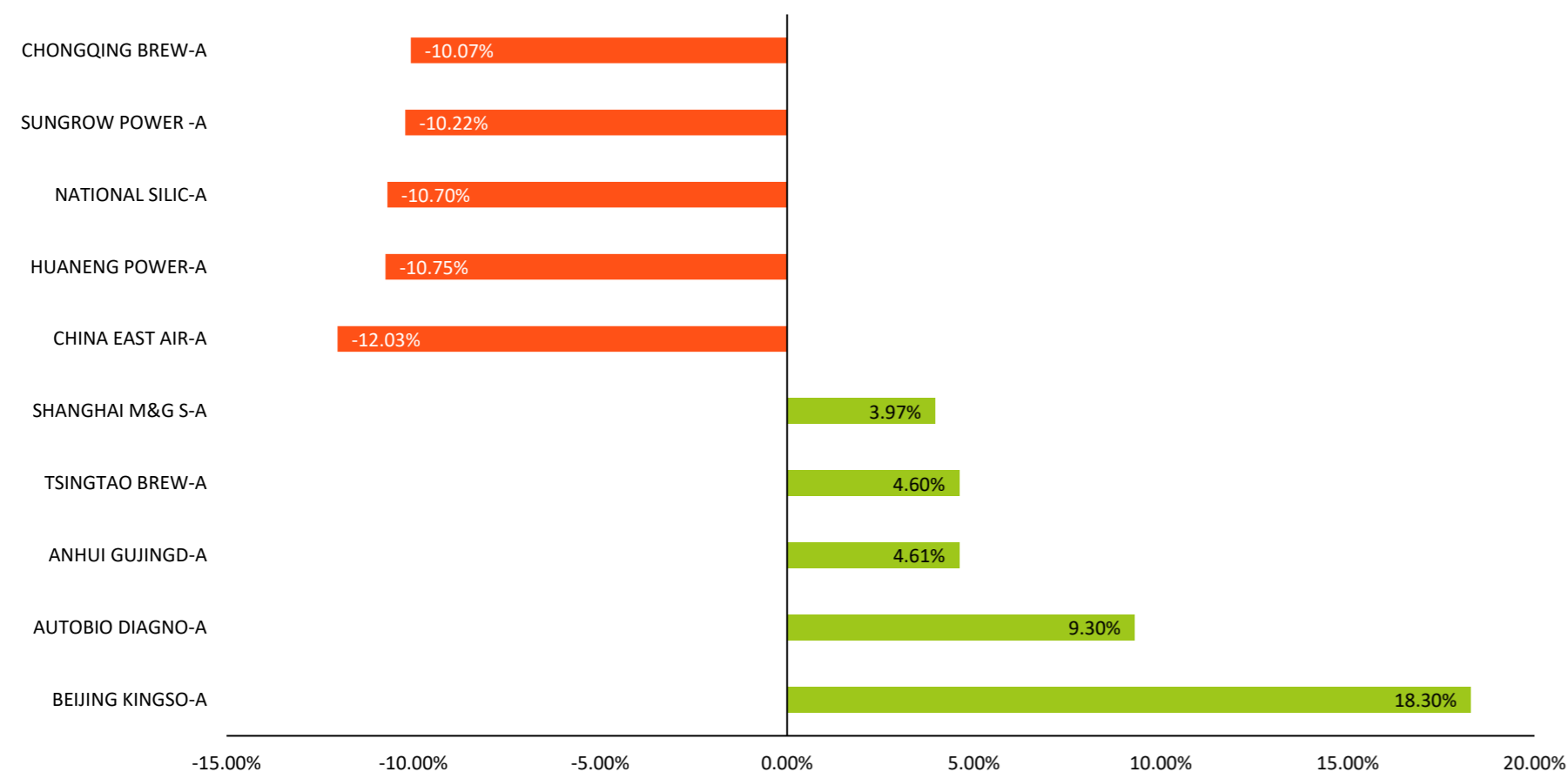

Fuente: Bloomberg

Base: 09/09/2022 = 100

Shanghai Composite Sectorial a 7 Días

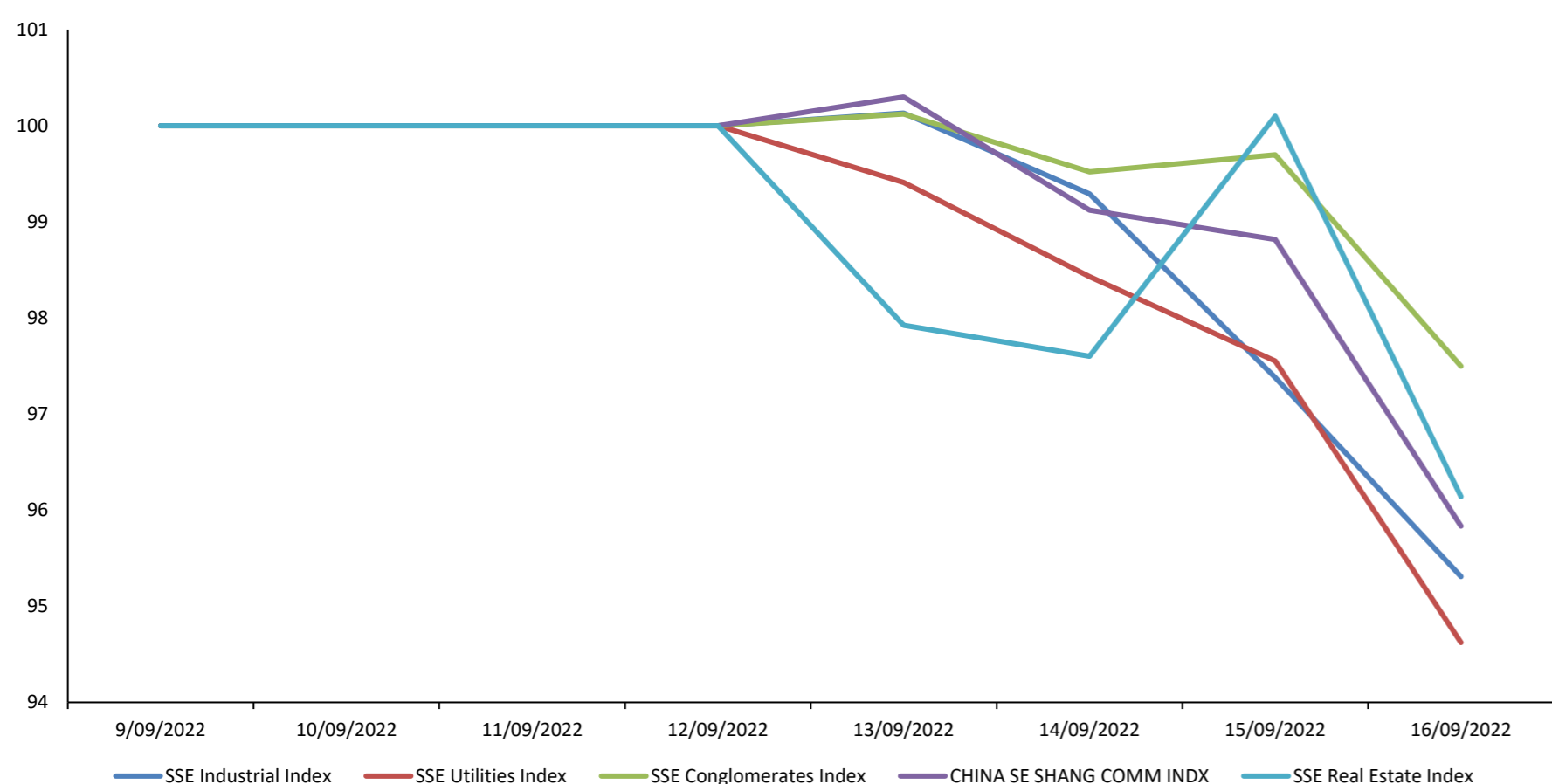

Fuente: Bloomberg

Base: 09/09/2022 = 100

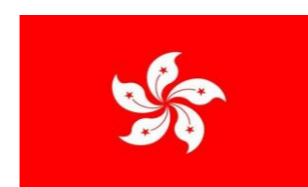

Hong Kong

El mercado bursátil de Hong Kong termina con rendimiento semanal de -0.49% en moneda local, y rendimiento ajustado en dólares de -0.51%. Inició la semana al alza debido a las acciones Country Garden Holdings +16.82%. Sin embargo, debido a los reportes sobre la inflación de Estados Unidos, el mercado cerró a la baja. A mitad de semana, sus rendimientos fueron afectados negativamente por las pérdidas siendo Alibaba Group el mayor lastre para la bolsa de Hong Kong, con una caída de 4.5%. Finalmente, cerró la semana a la baja, a pesar de que los bonos del tesoro a 10 años del gobierno tuvieron un aumento en su curva de 3.34%.

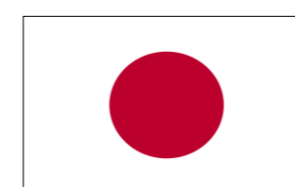

Japón

El mercado bursátil japonés termina con rendimiento semanal de -2.29% en moneda local, y rendimiento ajustado en dólares de -2.62%. El primer día cerró al alza esta sesión en un máximo de más de dos semanas. Las acciones con relación a viajes lideraron las ganancias, ANA Holdings +2.45%, Japan Airlines +1.96%. No obstante, durante la semana, el yen japonés se debilitó un 0,84% situándose en 144,05 por dólar. Por último, finalizó la semana con rendimiento negativo debido a la postura política que el gobierno está tomando.



Corea del Sur

El mercado bursátil surcoreano termina con rendimiento semanal de -0.47% en moneda local, y rendimiento ajustado en dólares de -0.89%. La semana partió con rendimientos positivos, teniendo a SM BEXEL CO liderando la subida con 76.47%. Siguió con la misma tendencia el martes, ya que terminó con rendimientos positivos, teniendo a Dongkuk Steel Mill Co, empresa del sector de metales, liderando con una subida de 14.79%. En el último día de la semana, la tasa de desempleo reportó que ha caído a 2.5% en agosto.



Australia

El mercado bursátil australiano termina con rendimiento semanal de +0.27% en moneda local, y rendimiento ajustado en dólares de -0.62%. El lunes terminó al alza impulsadas por las acciones mineras y bancarias subiendo un 2.2% y 1.1%, respectivamente. Llegado el martes, sus rendimientos mejoraron gracias a la recuperación del indicador de confianza de los consumidores en septiembre. Posteriormente, el miércoles se registró una disminución debido a las expectativas sobre la tasa de desempleo de Australia. Por último, cerró la semana con pérdidas en el sector minero y energético, siendo Woodside Energy (-2.9%), la más perjudicada.

Trayectoria de Divisas a 7 Días

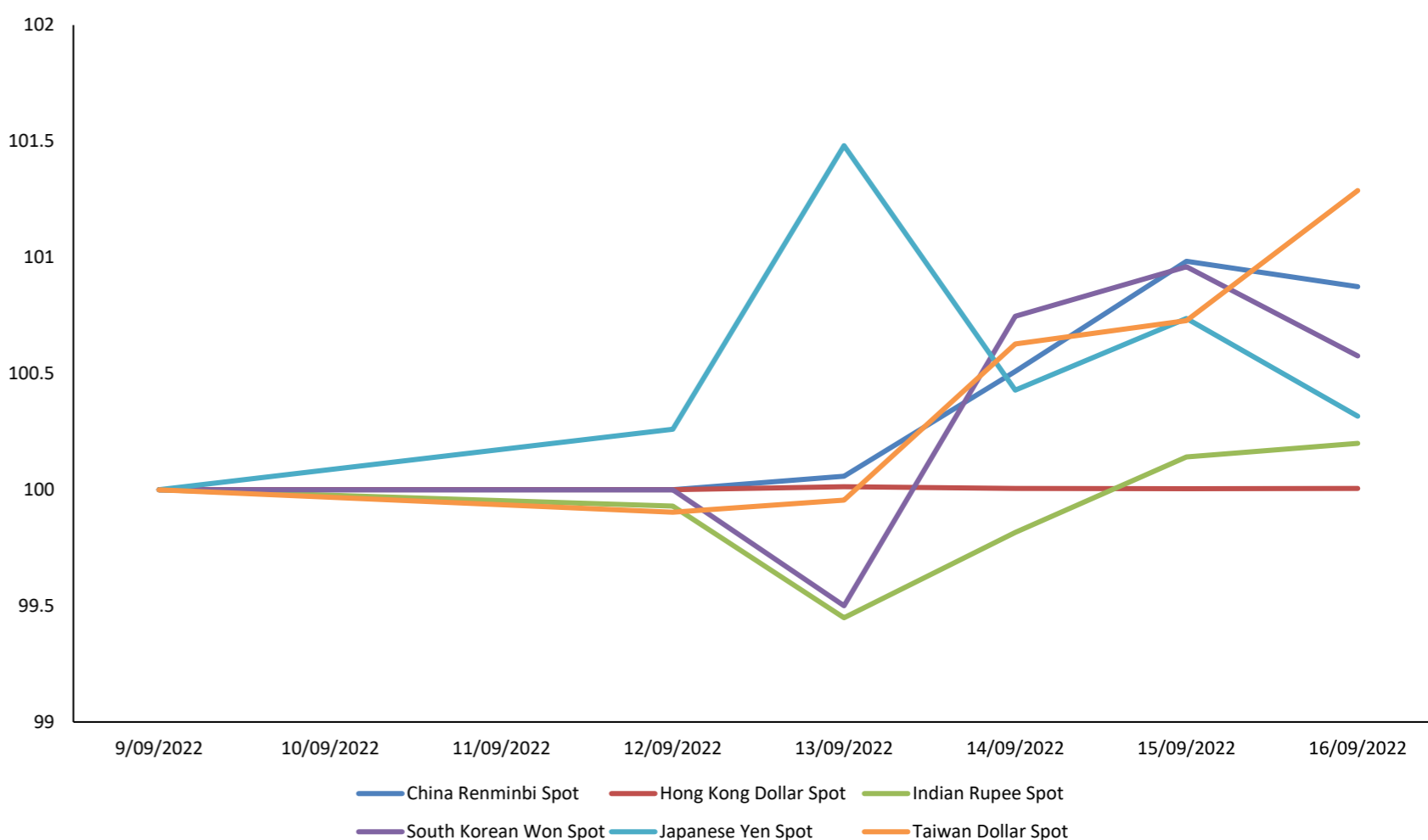

Fuente: Bloomberg

Base: 09/09/2022 = 100

Otros Índices

Instrumento	Precio	1D	5D	YTD
BBG AP BANKS INDEX	157.39	-1.46%	-1.57%	-11.95%
BBG AP AUTO MANUFACTURER	256.4	-1.14%	-2.71%	-23.31%
BBG AP AUTO PTS & EQUIP	265.57	-1.55%	-6.24%	-25.86%
MSCI EM ASIA/INDUSTRIALS	120.76	-1.36%	-1.80%	-17.25%
MSCI EM ASIA/FINANCIALS	305.31	-1.38%	-1.58%	-11.76%
MSCI EM ASIA/COMM SVC	155.16	-2.16%	-4.58%	-29.60%
MSCI EM ASIA/MATERIALS	368.83	-2.55%	-2.82%	-16.77%
MSCI EM ASIA/UTILITIES	199.09	-1.41%	-2.68%	-1.64%
MSCI EM ASIA/HEALTH CARE	731.07	-2.15%	-7.08%	-29.85%
MSCI EM ASIA/ENERGY	709.81	-2.55%	-3.41%	3.53%
MSCI EM ASIA/CONSUM DISC	506.28	-2.01%	-3.44%	-20.57%
MSCI EM ASIA/CONSUM STAP	477.59	-1.23%	-1.49%	-15.28%
MSCI EM ASIA/INFO TECH	757.24	-1.39%	-2.33%	-34.76%

Fuente: Bloomberg

Coordinador Laboratorio de Mercado de Capitales: Ms Javier Penny
 Apoyo: Maciell Esquerre, Fedele Calle, Mariafe Urrutia, Miguel Solimano
 email: pulsohorsatil@ulima.edu.pe
 facebook: www.facebook.com/pulsoborsatil.ul.

Trayectoria del Crudo y Derivados a 7 Días

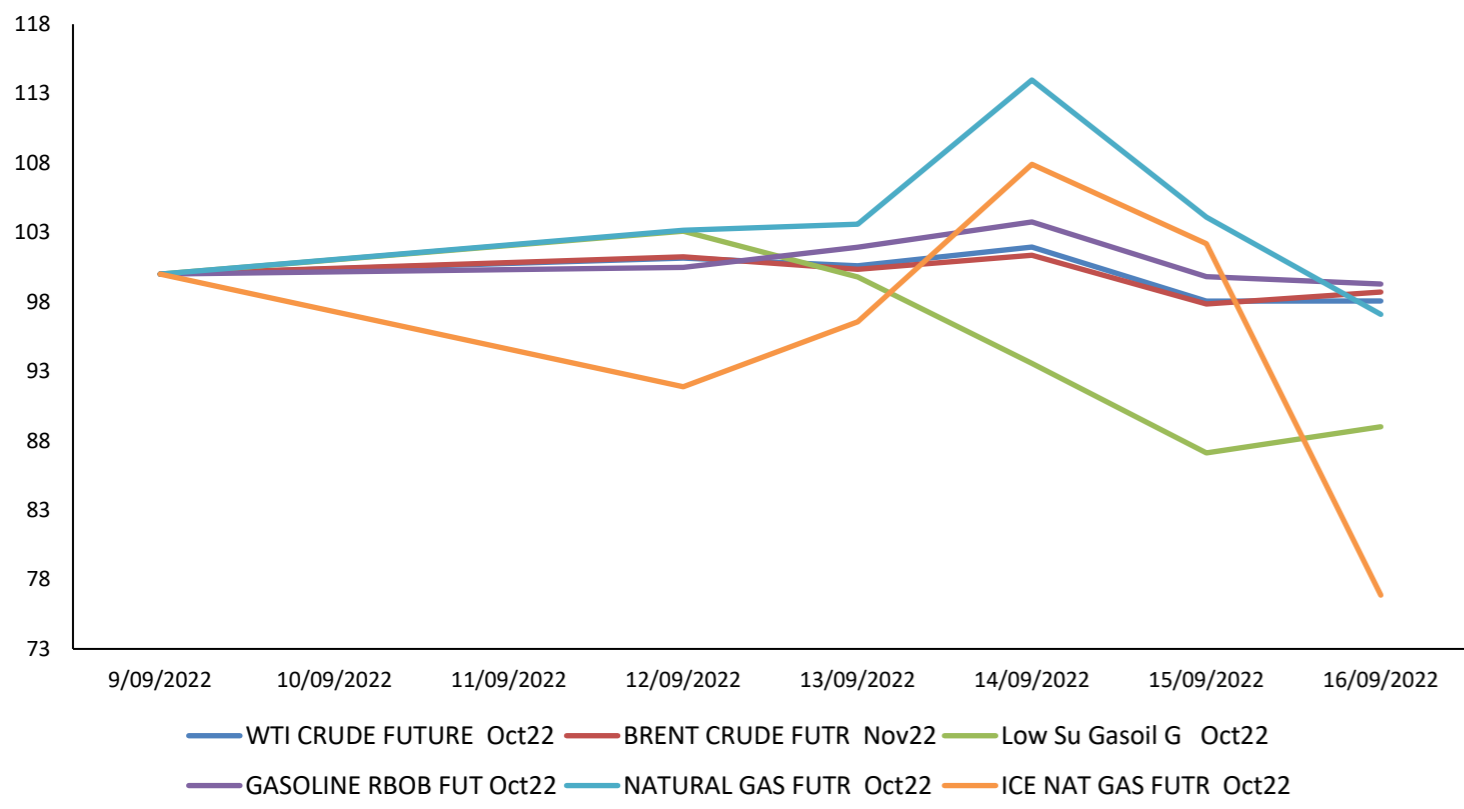

Trayectoria del BGCI vs Bitcoin & Ethereum (7 Días)

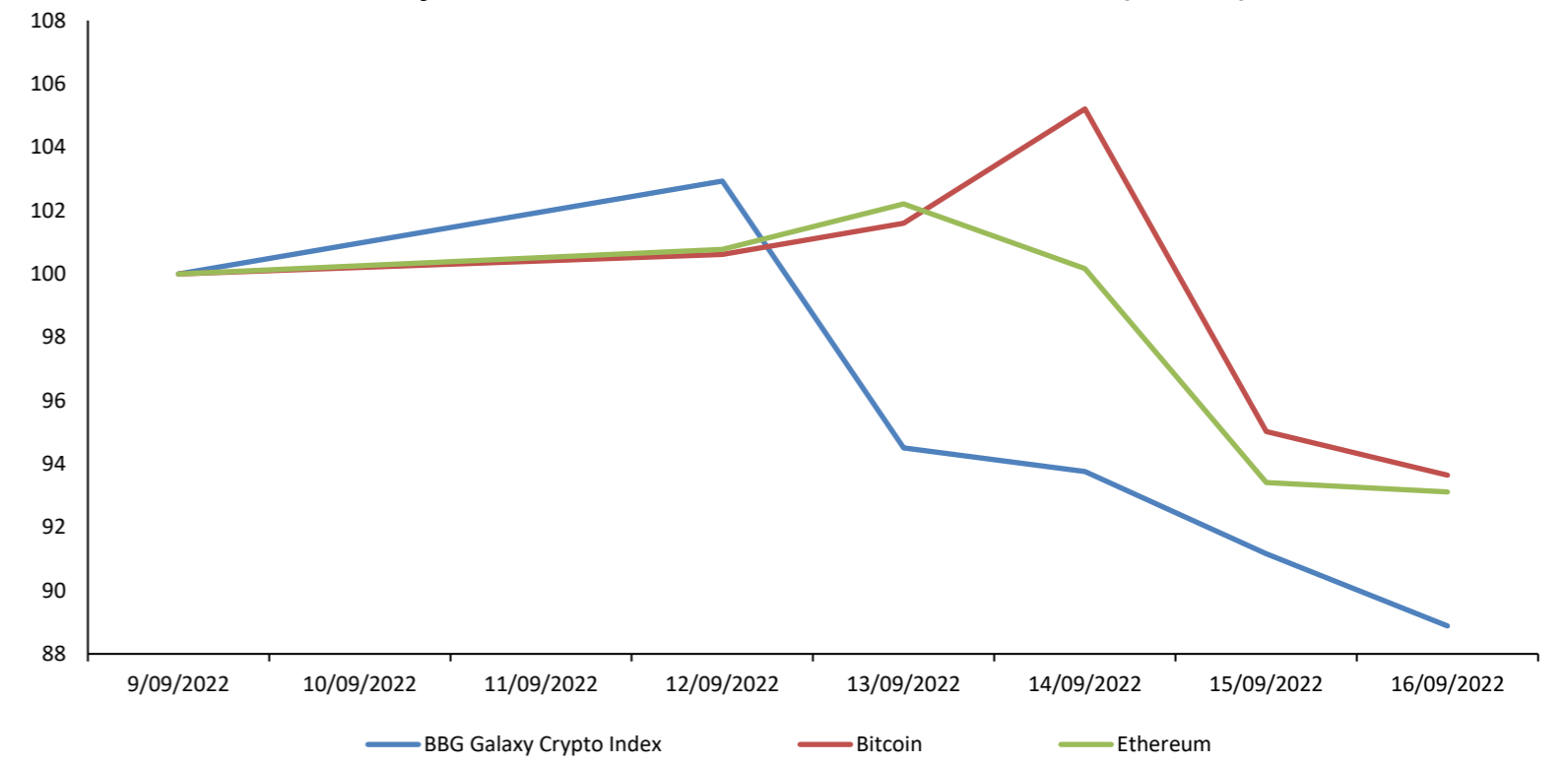

Trayectoria de los Metales a 7 Días

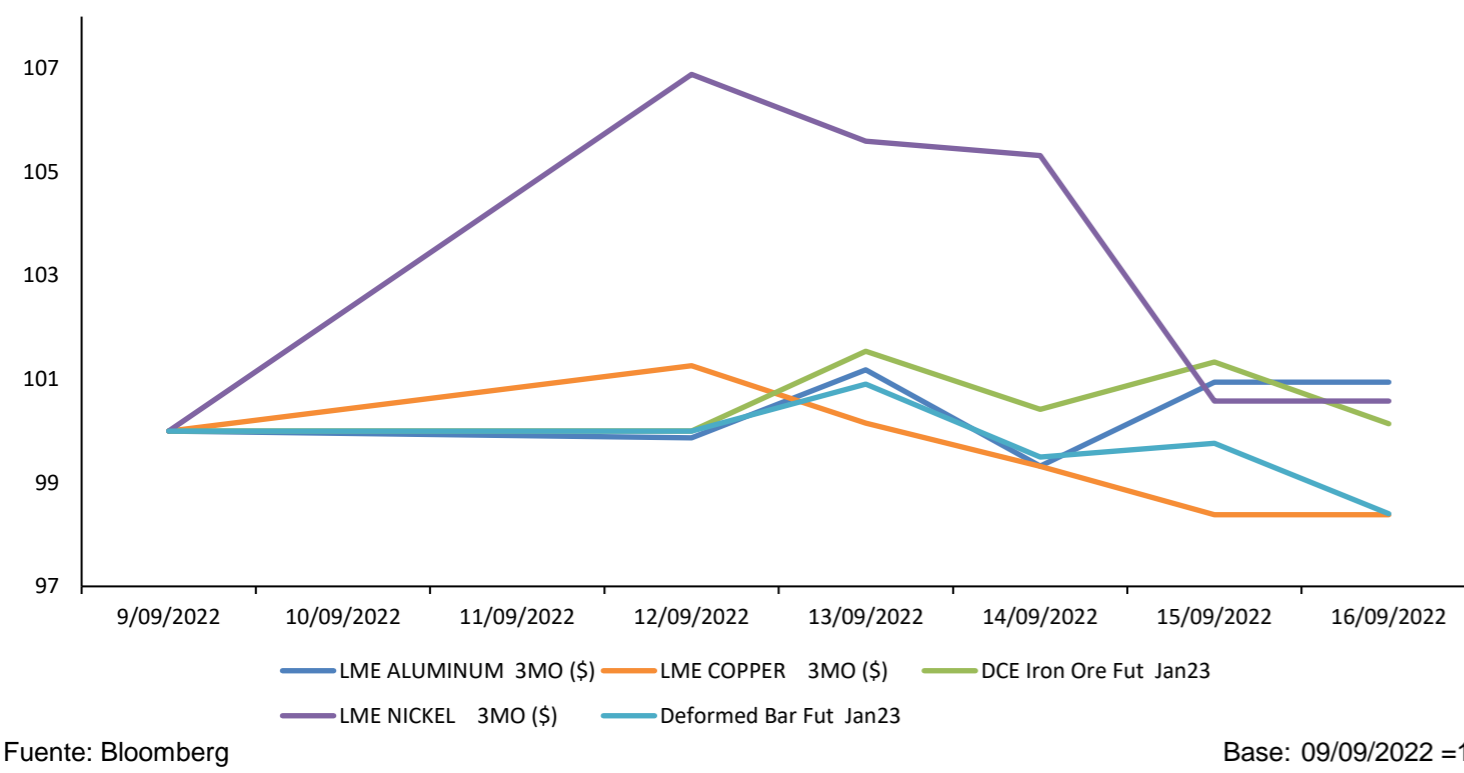

Trayectoria de las Altcoins a 7 Días

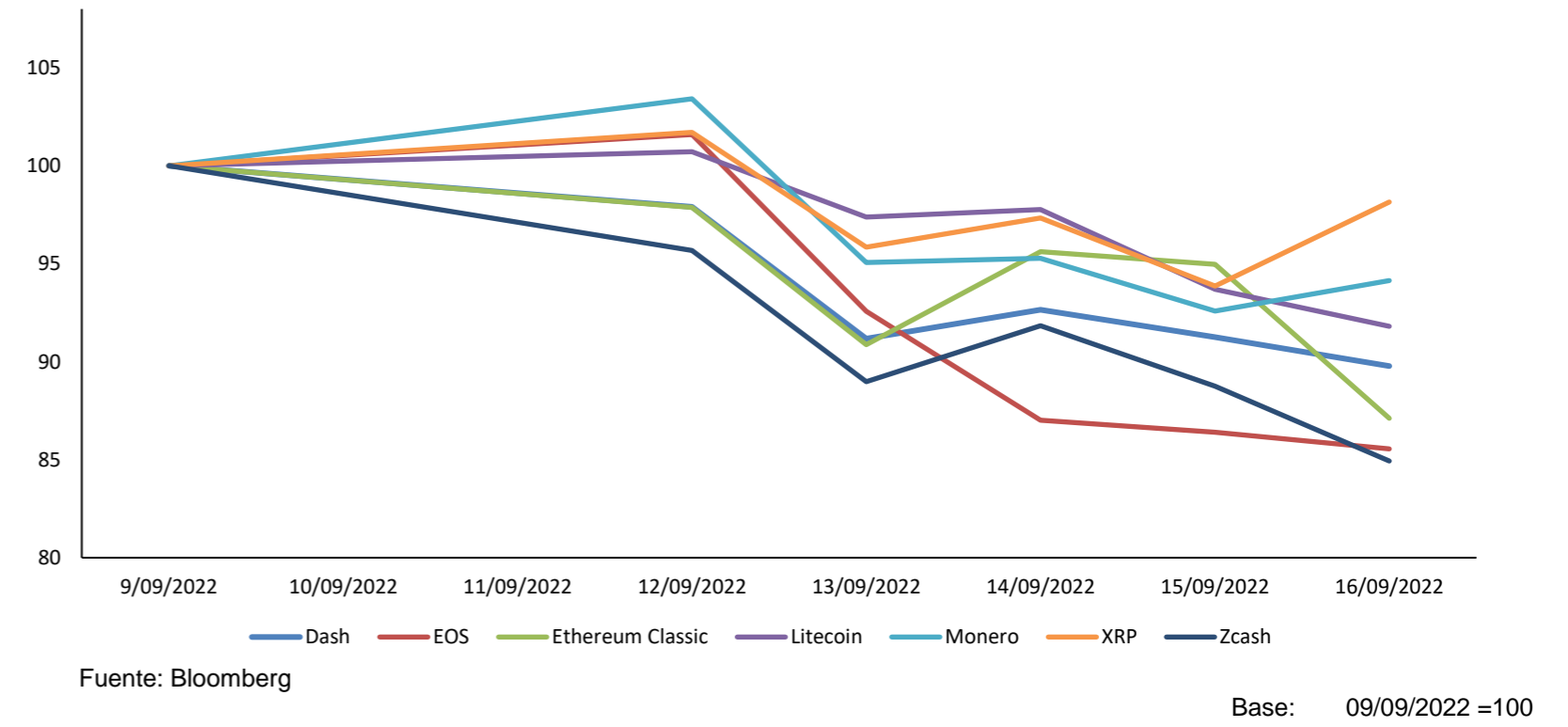

Trayectoria de Metales Preciosos a 7 Días

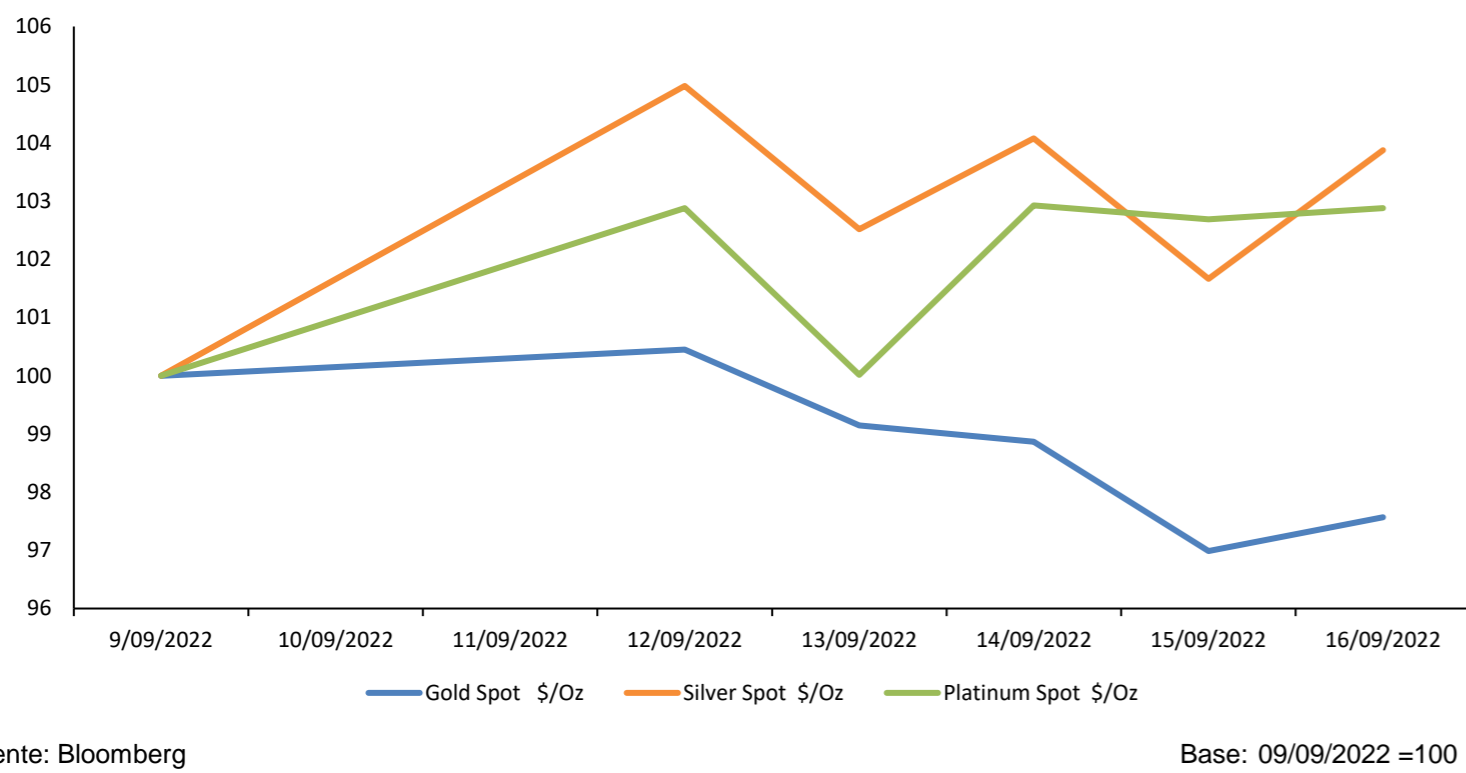

Fluctuaciones Diarias de Bitcoin & Ethereum a 6 Meses (%)

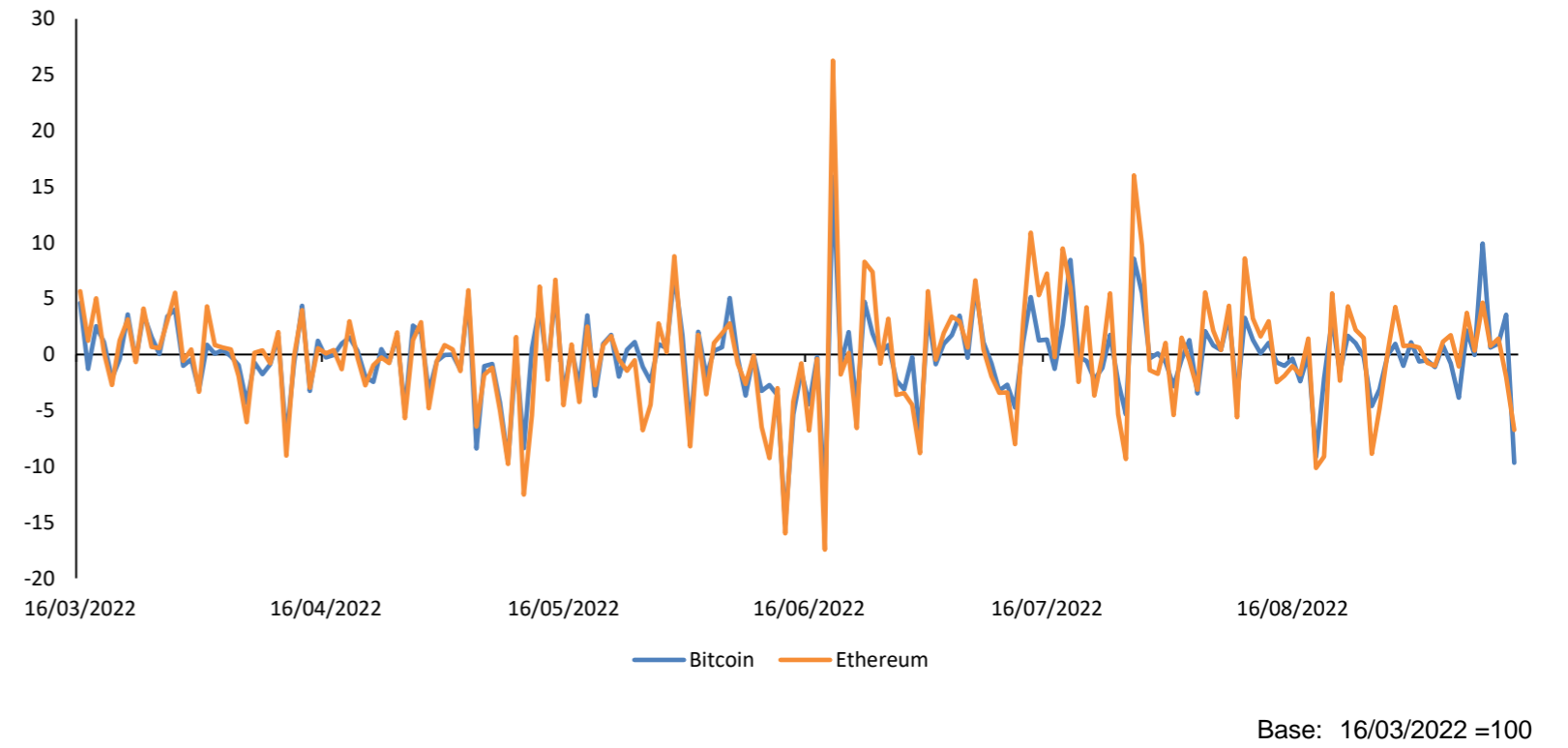

Trayectoria de Commodities Agrícolas a 7 Días

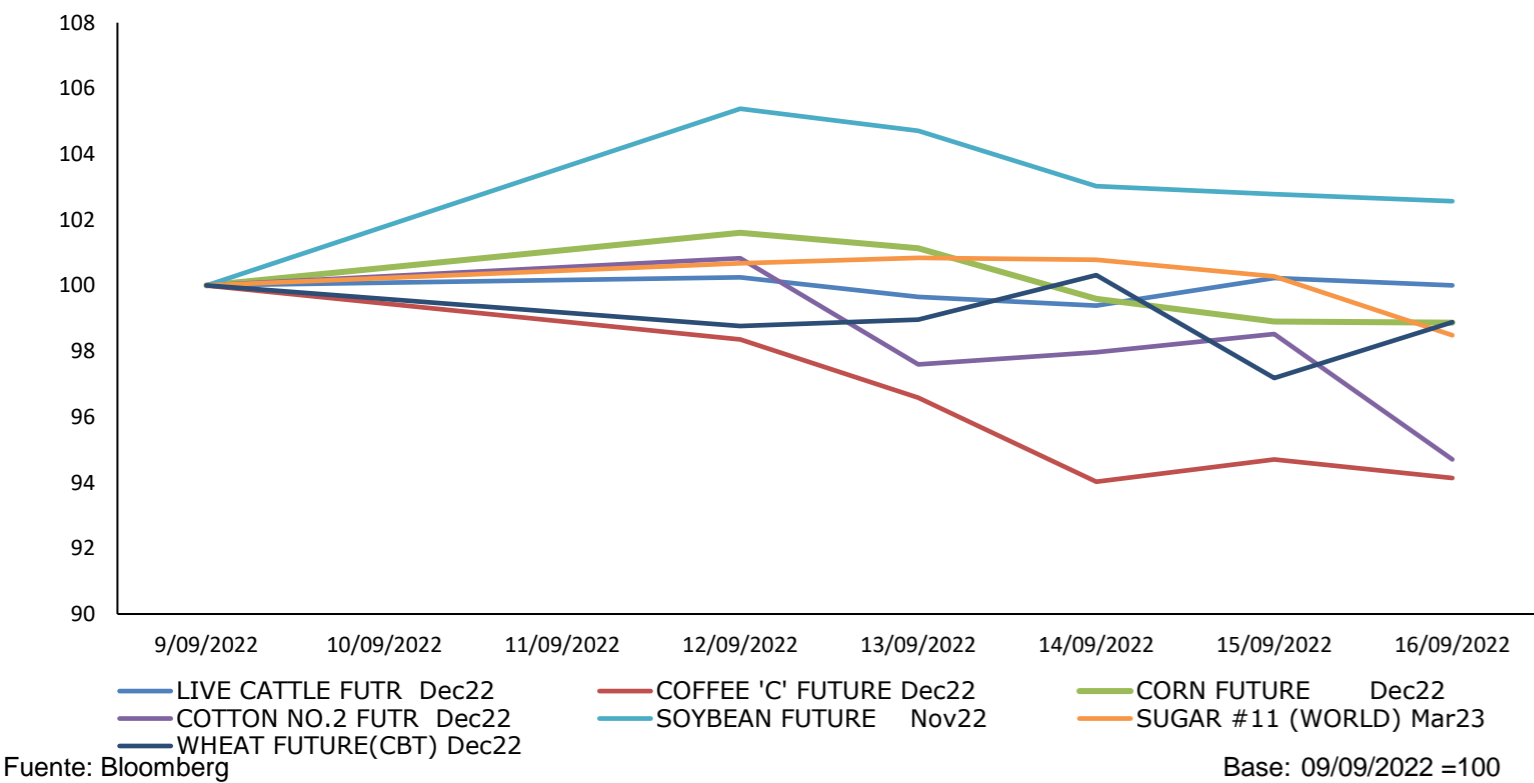

Contratos de Futuros a 7 Días

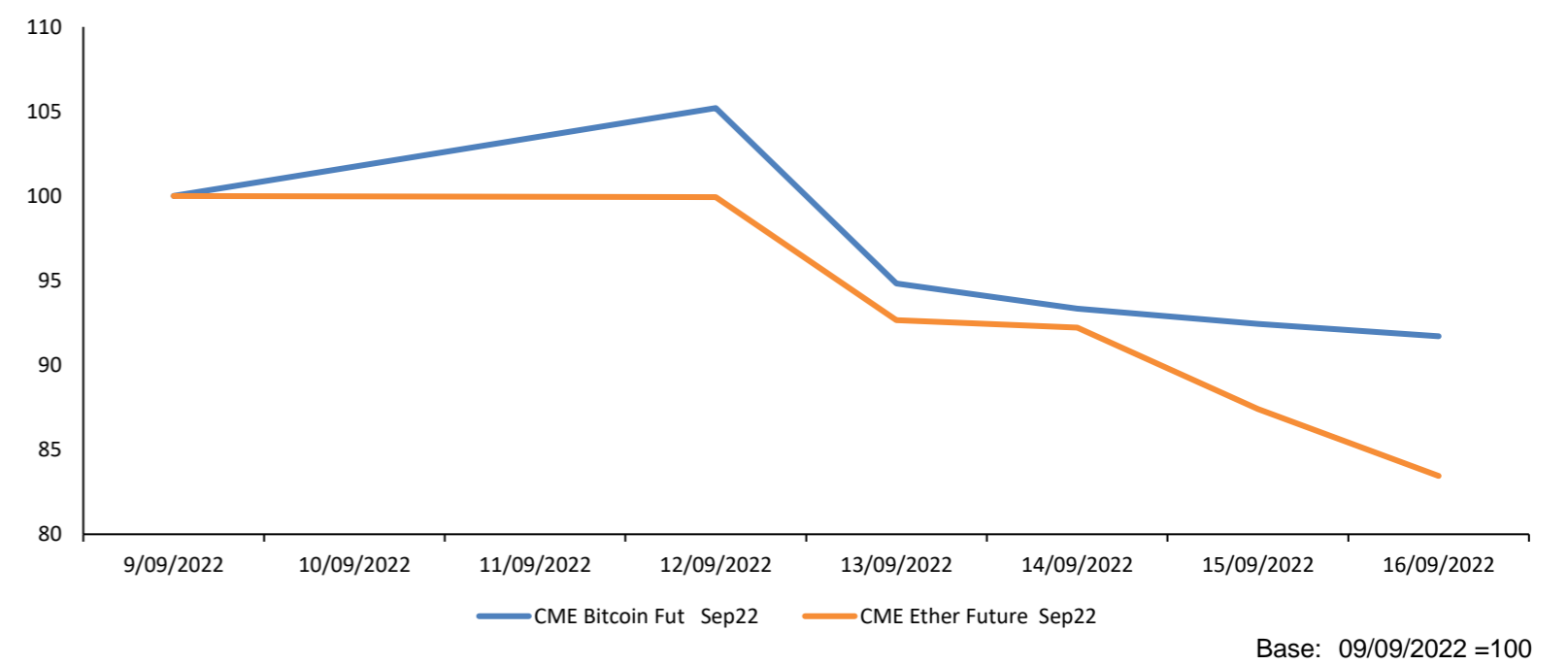

BCR REDUCE PROYECCIÓN DE CRECIMIENTO DEL PBI A 3% PARA



El Banco Central de Reserva (BCR) proyectó en reporte de inflación de setiembre que la economía peruana crecerá 3% al cierre de este año, lo que representa una tasa menor al 3.1% estimado en el reporte de junio pasado.

Para ver el comentario económico en Gestión, clic [aquí](#).

CIUDAD DE AREQUIPA: INVERSIONES POR US\$ 700 MILLONES A LA ESPERA DE CAMBIO DE ZONIFICACIÓN



La ciudad de Arequipa tiene pendiente la aprobación de su cambio de zonificación, que tiene la finalidad de atraer nuevos proyectos de vivienda así como locales comerciales. El plan actual, realizado por el Instituto Municipal de Planeamiento (IMPLA), espera luz verde del Concejo de Regidores Municipales.

Para ver el reporte institucional, clic [aquí](#).

JULIO VELARDE SOBRE ECONOMÍA PERUANA EN EL 2023: "NO ESPERAMOS QUE SEA CATASTRÓFICO"



El presidente del Banco Central de Reserva (BCR), Julio Velarde, indicó que el crecimiento del 2022 y 2023 sería menor al previsto en el reporte de junio por un entorno internacional menos favorable, menor estimación de producción primaria y la recuperación más gradual de la confianza del consumidor.

Para ver el programa de este evento, clic [aquí](#).

América Latina

Fecha Hora	Evento	Periodo	Encues(M)	Efectivo	Anterior	País/región
09/20/22 09:00	Reservas internacionales semanal	Sep 15	--	--	\$198295m	México
09/20/22 14:00	PIB YoY	2Q	--	--	6.00%	Argentina
09/21/22	Balance presupuestario	Aug	--	--	-1945m	Argentina
09/21/22 06:00	Ventas al por menor YoY	Jul	4.40%	--	4.00%	México
09/21/22 14:00	Tasa de desempleo	2Q	--	--	7.00%	Argentina
09/21/22 14:00	Balanza comercial	Aug	--	--	-\$437m	Argentina
09/21/22 16:30	Tipo Selic	Sep 21	13.75%	--	13.75%	Brasil
09/22/22	Tipo de interés principal	Sep 22	--	--	2.75%	Guatemala
09/22/22	Tasa de política monetaria	Sep 22	--	--	8.25%	Paraguay
09/22/22 06:00	IPC quincenal	Sep 15	0.37%	--	0.32%	México
09/22/22 06:00	Bi-Weekly Core CPI	Sep 15	0.45%	--	0.32%	México
09/23/22 06:00	IPC FGV IPC-S	Sep 22	--	--	0.09%	Brasil

Estados Unidos

Fecha Hora	Evento	Periodo	Encues(M)	Efectivo	Anterior	País/región
09/19/2022 09:00	Índice NAHB mercado viviendas	Sep	47.00	--	49.00	Estados Unidos
09/20/2022 07:30	Construcciones iniciales	Aug	1450k	--	1446k	Estados Unidos
09/20/2022 07:30	Permisos de construcción	Aug	1610k	--	1674k	Estados Unidos
09/20/2022 07:30	Viviendas nuevas MoM	Aug	0.30%	--	-9.60%	Estados Unidos
09/20/2022 07:30	Permisos de construcción MoM	Aug	-4.50%	--	-1.30%	Estados Unidos
09/21/2022 06:00	Solicitudes de hipoteca MBA	Sep 16	--	--	-1.20%	Estados Unidos
09/21/2022 09:00	Ventas viviendas de segunda	Aug	4.70m	--	4.81m	Estados Unidos
09/21/2022 09:00	Ventas de viviendas MoM	Aug	-2.30%	--	-5.90%	Estados Unidos
09/21/2022 13:00	FOMC Decisión de tipo (techo)	Sep 21	3.25%	--	0.025	Estados Unidos
09/21/2022 13:00	FOMC Decisión de tipo (piso)	Sep 21	3.00%	--	2.25%	Estados Unidos
09/21/2022 13:00	Tasas de interés en saldos de reservas	Sep 22	3.15%	--	2.40%	Estados Unidos
09/22/2022 07:30	Peticiones iniciales de desempleo	Sep 17	218k	--	213k	Estados Unidos

Europa

Fecha Hora	Evento	Periodo	Encues(M)	Efectivo	Anterior	País/región
09/20/22 00:00	Tasa de desempleo	Aug	--	--	6.60%	Finlandia
09/21/22 05:00	IPP YoY	Aug	--	--	30.20%	Letonia
09/22/22 23:30	PIB QoQ	2Q F	2.60%	--	2.60%	Países Bajos
09/23/22 01:00	Producción industrial YoY	Aug	--	--	7.20%	Lituania
09/23/22 02:00	PIB QoQ	2Q F	1.10%	--	1.10%	España
09/23/22 02:15	S&P Global France Manufacturing PMI	Sep P	49.80	--	50.60	Francia
09/23/22 02:15	S&P Global France Services PMI	Sep P	50.50	--	51.20	Francia
09/23/22 02:15	S&P Global France Composite PMI	Sep P	49.90	--	50.40	Francia
09/23/22 02:30	S&P Global/BME Germany Manufacturing	Sep P	48.20	--	49.10	Alemania
09/23/22 02:30	S&P Global Germany Services PMI	Sep P	47.20	--	47.70	Alemania
09/23/22 03:00	S&P Global Eurozone Manufacturing PMI	Sep P	48.70	--	49.60	Eurozona
09/23/22 03:00	S&P Global Eurozone Composite PMI	Sep P	48.20	--	48.90	Eurozona

Asia

Fecha Hora	Evento	Periodo	Encues(M)	Efectivo	Anterior	País/región
09/19/22 18:30	IPC (YoY)	Aug	2.90%	--	2.60%	Japón
09/20/22 03:00	Órdenes de exportación YoY	Aug	1.20%	--	-1.90%	Taiwán
09/20/22 19:30	Índice líder Westpac MoM	Aug	--	--	-0.15%	Australia
09/21/22 17:45	Balanza comercial NZD	Aug	--	--	-1092m	Nueva Zelanda
09/21/22 22:30	Exportaciones de aduanas YoY	Aug	8.35%	--	4.30%	Tailandia
09/21/22-09/22/22	CBC tipo de interés benchmark	Sep 22	0.02	--	1.50%	Taiwán
09/21/22-09/22/22	Tipo de equilibrio de política del BOJ	Sep 22	--	--	-0.10%	Japón
09/22/22 02:00	BSP tipo de préstamo a un día	Sep 22	4.25%	--	3.75%	Filipinas
09/22/22 02:20	Bank Indonesia 7D Reverse Repo	Sep 22	4.00%	--	3.75%	Indonesia
09/22/22 03:30	IPC Composite YoY	Aug	2.00%	--	1.90%	Hong Kong
09/23/22 00:00	IPC YoY	Aug	7.30%	--	7.00%	Singapur
09/23/22 02:30	Reservas internacionales	Sep 16	--	--	\$213.8b	Tailandia

Coordinador Laboratorio de Mercado de Capitales: Ms Javier Penny
 Apoyo: Maciell Esquerre, Fedele Calle, Mariafe Urrutia, Miguel Solimano
 email: pulsobursatil@ulima.edu.pe
 facebook: www.facebook.com/pulsobursatil.ul