

## MILA

Lima, 27 de octubre de 2022

| Principales índices  | Cierre    | 1 D    | 5 D    | 1 M    | YTD     | Cap. Burs. (US\$ bill) |
|----------------------|-----------|--------|--------|--------|---------|------------------------|
| ▲ IPSA (Chile)       | 5,187.41  | 0.70%  | 0.94%  | 0.13%  | 20.40%  | 95.39                  |
| ▲ IGPA (Chile)       | 28,177.89 | 0.38%  | 1.44%  | 0.13%  | 30.65%  | 109.72                 |
| ▲ COLSC (Colombia)   | 904.33    | 2.37%  | -1.99% | 6.96%  | -7.07%  | 3.07                   |
| ▲ COLCAP (Colombia)  | 1,211.76  | 0.81%  | -0.89% | 7.83%  | -14.12% | 53.49                  |
| ▲ S&P/BVL (Perú)*    | 21,047.63 | 0.22%  | 4.38%  | 12.01% | -0.30%  | 83.79                  |
| ▼ S&P/BVL SEL (Perú) | 550.90    | -0.14% | 3.01%  | 11.86% | -2.25%  | 70.88                  |
| - S&P/BVL LIMA 25    | 29,610.94 | 0.00%  | 3.04%  | 8.97%  | -2.19%  | 83.30                  |
| ▼ IPC (México)       | 48,892.56 | -0.88% | 5.56%  | 8.64%  | -8.22%  | 315.35                 |
| ▲ S&P MILA 40        | 417.17    | 1.50%  | 3.39%  | 4.65%  | -6.22%  | 182.44                 |

\* Cap. Bursátil del cierre anterior

\*Leyenda: Variación 1D: 1 Día; 5D: 5 Días; 1M: 1 Mes; YTD: Var.% 31/12/21 a la fecha

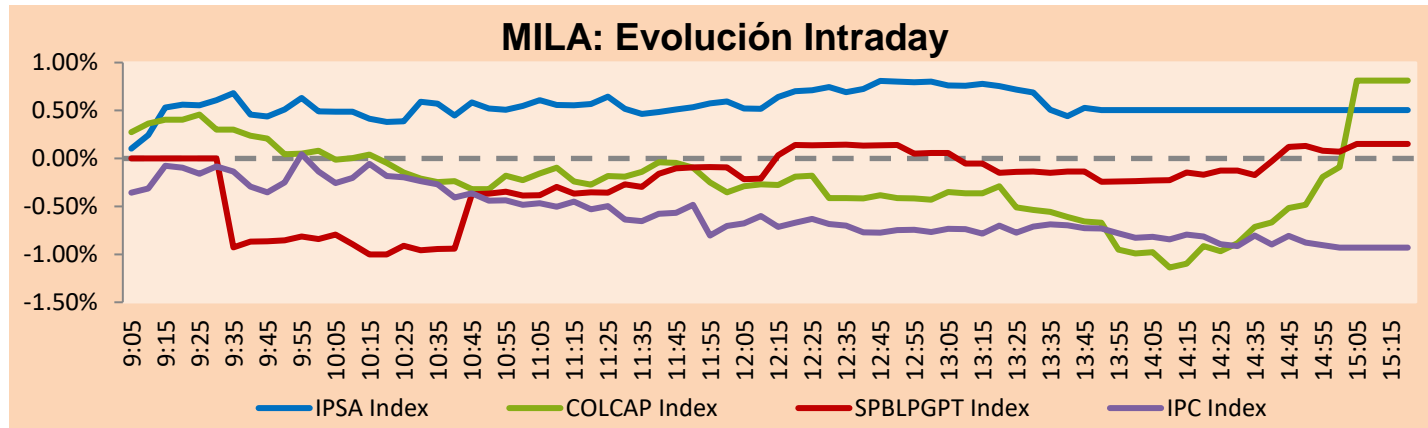

Fuente: Bloomberg

| Monedas                 | Precio   | 1D*    | 5D*    | 30 D*  | YTD*   |
|-------------------------|----------|--------|--------|--------|--------|
| ▼ Sol (PEN)             | 3.9745   | -0.36% | -0.19% | 0.67%  | -0.62% |
| ▼ Peso Chileno (CLP)    | 940.080  | -1.10% | -3.96% | -4.79% | 10.34% |
| ▼ Peso Colombiano (COP) | 4,822.41 | -1.31% | -1.72% | 5.76%  | 18.19% |
| ▼ Peso Mexicano (MXN)   | 19.833   | -0.54% | -1.03% | -2.70% | -3.39% |

\*Leyenda: Variación 1D: 1 Día; 5D: 5 Días; 1M: 1 Mes; YTD: Var.% 31/12/21 a la fecha

### MILA: Índices de Tipo de Cambio (3 meses)

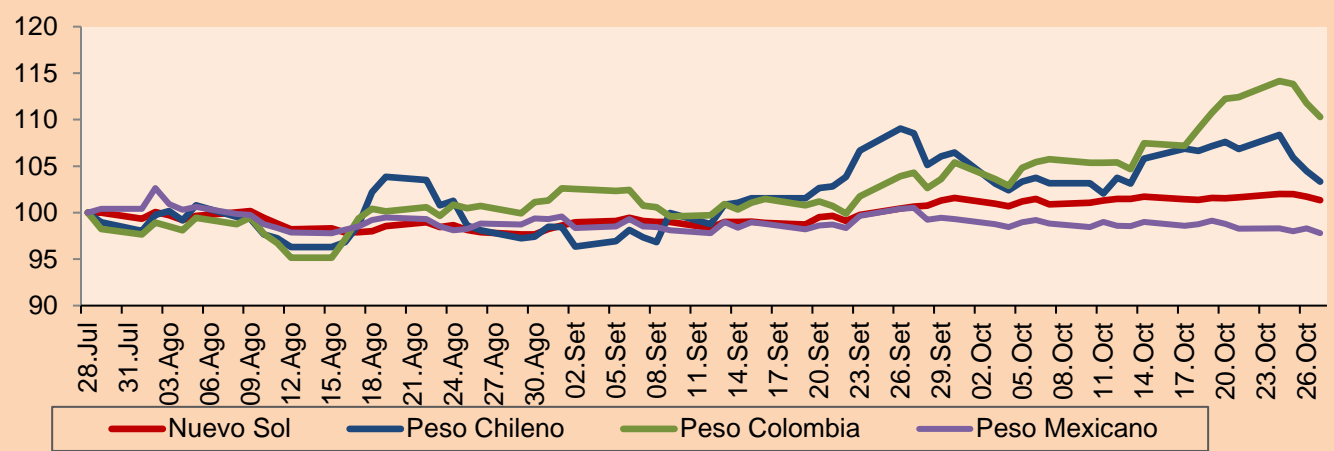

Base: 28/07/22=100

Fuente: Bloomberg

### Renta Fija

| Instrumento           | Moneda | Precio  | Bid Yield (%) | Ask Yield (%) | Duración |
|-----------------------|--------|---------|---------------|---------------|----------|
| PERU 7.35 07/21/25    | USD    | 104.441 | 5.64          | 5.50          | 2.41     |
| PERU 4.125 08/25/27   | USD    | 94.603  | 5.47          | 5.36          | 4.25     |
| PERU 8.75 11/21/33    | USD    | 119.393 | 6.34          | 6.24          | 7.15     |
| PERU 6.55 03/14/37    | USD    | 100.936 | 6.50          | 6.40          | 8.76     |
| PERU 5.625 11/18/2050 | USD    | 92.703  | 6.20          | 6.15          | 13.01    |
| CHILE 2.25 10/30/22   | USD    | 99.958  | 50.83         | -31.17        | 0.01     |
| CHILE 3.125 01/21/26  | USD    | 93.869  | 5.30          | 5.12          | 2.99     |
| CHILE 3.625 10/30/42  | USD    | 71.352  | 6.18          | 6.08          | 12.95    |
| COLOM 11.85 03/09/28  | USD    | 115.085 | 8.38          | 8.23          | 3.96     |
| COLOM 10.375 01/28/33 | USD    | 108.541 | 9.22          | 8.93          | 6.20     |
| COLOM 7.375 09/18/37  | USD    | 86.181  | 9.14          | 9.03          | 8.27     |
| COLOM 6.125 01/18/41  | USD    | 73.14   | 9.25          | 9.13          | 9.19     |
| MEX 4 10/02/23        | USD    | 85.597  | 7.61          | 7.54          | 10.15    |
| MEX5.55 01/45         | USD    | 85.804  | 6.822         | 6.771         | 11.67    |

### MILA: Curvas de Deuda Soberana

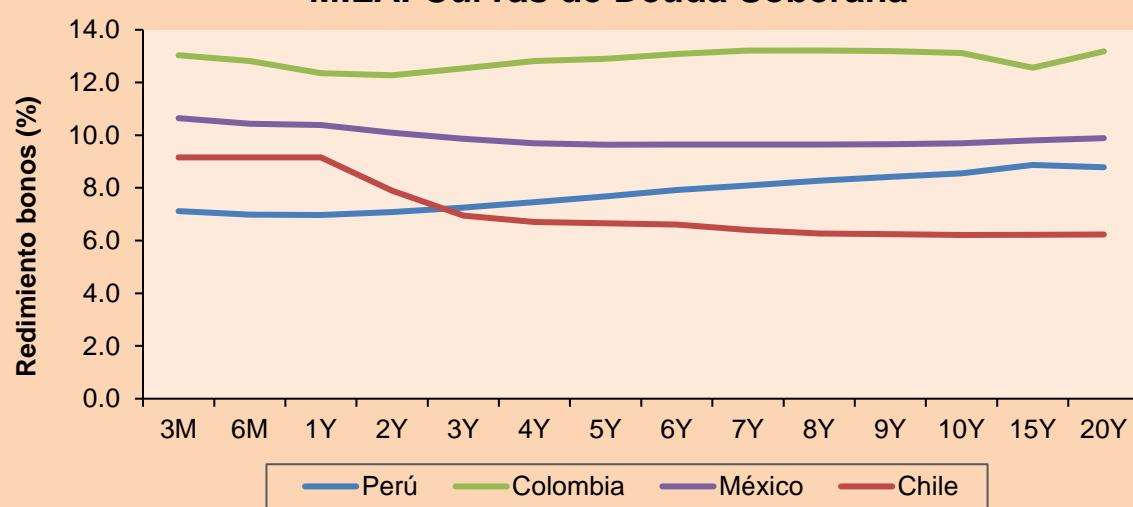

Fuente: Bloomberg

### Renta Variable

| Más subieron     | Bolsa    | Mon. | Precio  | ▲%   |
|------------------|----------|------|---------|------|
| VOLCAN CIA MIN-B | Peru     | PEN  | 0.67    | 6.35 |
| GRUPO NUTRESA SA | Colombia | COP  | 38500   | 2.67 |
| CENCOSUD SHOPPIN | Chile    | CLP  | 1101.00 | 2.48 |
| ECOPETROL        | Colombia | COP  | 2323    | 2.33 |
| KIMBERLY-CLA M-A | Mexico   | MXN  | 29.65   | 2.31 |

### Por Monto Negociado

|                  | Bolsa  | Monto (US\$) |
|------------------|--------|--------------|
| SOQUIMICH-B      | Chile  | 134,029,583  |
| GRUPO F BANORT-O | Mexico | 38,699,755   |
| WALMART DE MEXIC | Mexico | 33,764,177   |
| AMERICA MOVIL-L  | Mexico | 28,727,356   |
| FOMENTO ECON-UBD | Mexico | 14,639,319   |

### MILA

Perú: El índice General de la BVL finalizó la sesión de hoy con un resultado positivo de +0.15%. El índice mantiene una tendencia negativa acumulada anual de -0.37% en moneda local y una tendencia acumulada negativa de +0.25% en moneda ajustada en dólares. Con respecto al S&P/BVL Perú SEL varió en -0.14% mientras que el S&P/BVL LIMA 25 en -0.18%. El spot PEN alcanzó S/.3.9745. Titular: Julio Velarde: "Creo que vamos a ser exitosos en bajar la inflación sin causar recesión"

Chile: El índice IPSA culminó el día con un retorno positivo de +0.70%. Los sectores más beneficiados de la jornada fueron Energía (+2.92%) y Servicios de Comunicación (+2.51%). Las acciones con el mejor desempeño fueron Enel Chile SA (+4.60%) y Colbún SA (+3.49%). Titular: Encuesta del Banco Central muestra que un 57% de los hogares en Chile tiene alguna deuda, una caída respecto a cuatro años antes.

Colombia: El índice COLCAP concluyó la sesión con un retorno positivo de +0.81%. Los sectores más favorecidos de la jornada fueron Servicios Públicos (+1.62%) y Finanzas (+0.74%). Las acciones con mejor desempeño fueron Interconexión Eléctrica SA (+4.28%) y Corporación Financiera Colombiana (+4.19%). Titular: El precio del dólar en Colombia continúa a la baja: cayó de los \$4.820

México: El índice IPC cerró el día en terreno negativo de -0.88%. Los sectores menos beneficiados de la jornada fueron Bienes inmobiliarios (-4.27%) y Finanzas (-1.63%). Las acciones con peor desempeño fueron Cementos Argos SA (-5.38%) y Canacol Energy Limited (-3.93%). Titular: Pago al SAT de 154 millones de pesos no tiene impacto en la operación actual: AT&T.

### MILA: Índices bursátiles (6m)

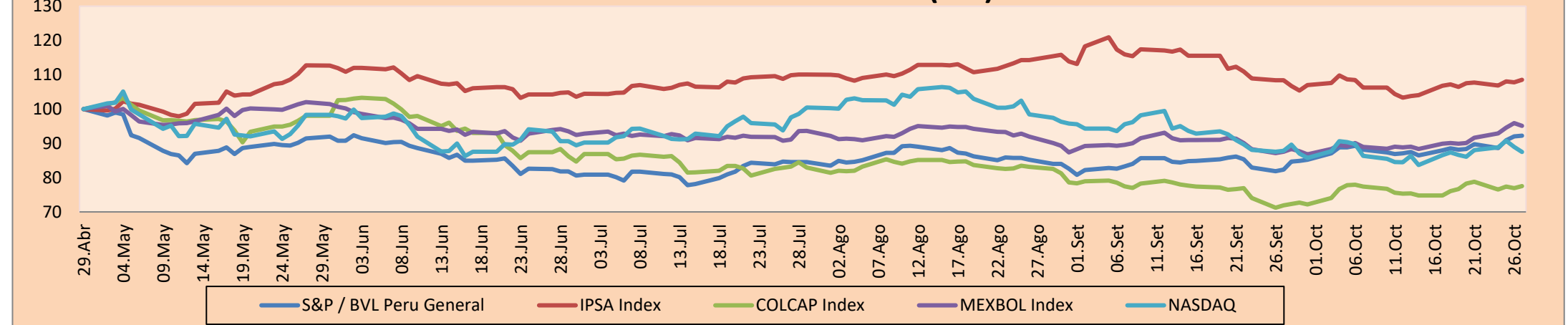

Base: 02/05/22=100

Fuente: Bloomberg

### ETFs

|  | Mon. | Cierre | 1D     | 5D     | 30 D   | YTD     | Bolsa     |
|--|------|--------|--------|--------|--------|---------|-----------|
| ▼ iShares MSCI All Peru Capped             | USD  | 26.55  | -1.01% | 4.94%  | 13.27% | -10.36% | NYSE Arca |
| ▲ iShares MSCI Chile Capped                | USD  | 25.14  | 0.64%  | 6.75%  | 4.75%  | 8.88%   | Cboe BZX  |
| Global X MSCI Colombia                     | USD  |        |        |        |        |         |           |
| ▼ iShares MSCI Mexico Capped               | USD  | 49.26  | -0.34% | 6.44%  | 11.40% | -2.65%  | NYSE Arca |
| ▼ iShares MSCI Emerging Markets            | USD  | 34.5   | -0.78% | -0.69% | -2.82% | -29.38% | NYSE Arca |
| ▼ Vanguard FTSE Emerging Markets           | USD  | 35.83  | -0.72% | -1.08% | -3.11% | -27.56% | NYSE Arca |
| ▼ iShares Core MSCI Emerging Markets       | USD  | 42.68  | -0.63% | -0.47% | -2.36% | -28.70% | NYSE Arca |
| ▼ iShares JP Morgan Emerging Markets Bonds | USD  | 50.74  | -0.94% | -0.20% | -0.51% | -19.23% | Cboe BZX  |
| - Morgan Stanley Emerging Markets Domestic | USD  | 4.01   | 0.00%  | 1.52%  | -0.99% | -26.82% | New York  |

### MILA: Tasas de Referencia de Política Monetaria

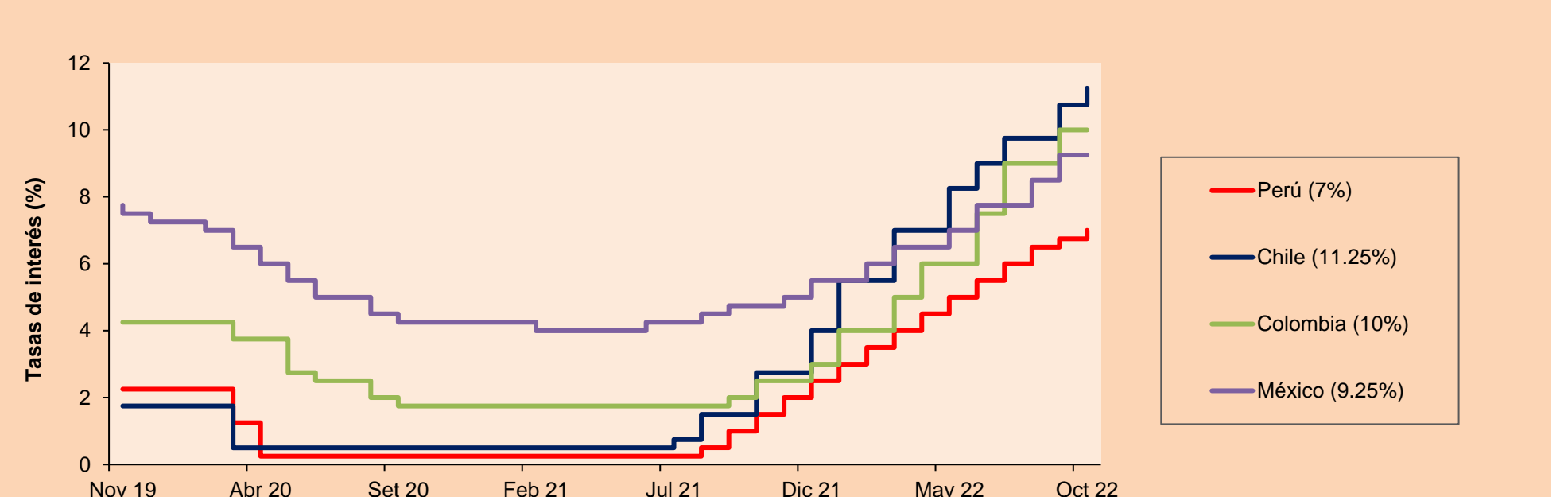

Fuente: Bloomberg

## MUNDO

| Principales índices |                              | Cierre    | 1 D*   | 5 D*   | 1 M*    | YTD*    | Cap. Burs. (US\$ Mill.) |
|---------------------|------------------------------|-----------|--------|--------|---------|---------|-------------------------|
| ▲                   | Dow Jones (EEUU)             | 32,033.28 | 0.61%  | 5.60%  | 9.95%   | -11.85% | 9,704,336               |
| ▼                   | Standard & Poor's 500 (EEUU) | 3,807.30  | -0.61% | 3.86%  | 4.39%   | -20.12% | 33,619,988              |
| ▼                   | NASDAQ Composite (EEUU)      | 10,792.67 | -1.63% | 1.68%  | -0.34%  | -31.02% | 18,559,365              |
| ▼                   | Stoxx EUROPE 600 (Europa)    | 410.19    | -0.03% | 2.86%  | 5.65%   | -15.91% | 11,383,252              |
| ▲                   | DAX (Alemania)               | 13,211.23 | 0.12%  | 3.48%  | 8.83%   | -16.83% | 1,388,029               |
| ▲                   | FTSE 100 (Reino Unido)       | 7,073.69  | 0.25%  | 1.87%  | 1.28%   | -4.21%  | 1,672,898               |
| ▼                   | CAC 40 (Francia)             | 6,244.03  | -0.51% | 2.58%  | 8.52%   | -12.71% | 2,038,107               |
| ▲                   | IBEX 35 (España)             | 7,921.10  | 0.64%  | 3.62%  | 6.38%   | -9.10%  | 529,788                 |
| ▲                   | MSCI AC Asia Pacific Index   | 137.26    | 1.33%  | -0.09% | -3.43%  | -28.93% | 18,780,160              |
| ▲                   | HANG SENG (Hong Kong)        | 15,427.94 | 0.72%  | -5.24% | -10.57% | -34.06% | 2,345,488               |
| ▼                   | SHANGHAI SE Comp. (China)    | 2,982.90  | -0.55% | -1.72% | -2.04%  | -18.05% | 5,814,425               |
| ▲                   | NIKKEI 225 (Japón)           | 27,345.24 | -0.32% | 1.25%  | 4.47%   | -5.02%  | 3,237,409               |
| ▲                   | S&P / ASX 200 (Australia)    | 6,845.13  | 0.50%  | 1.70%  | 5.93%   | -8.05%  | 1,477,969               |
| ▲                   | KOSPI (Corea del Sur)        | 2,288.78  | 1.74%  | 3.19%  | 5.51%   | -23.13% | 1,230,279               |

\*Leyenda: Variación 1D: 1 Día; 5D: 5 Días, 1M: 1 Mes; YTD: Var.% 31/12/21 a la fecha

### Mercado Evolución Intraday (var %)

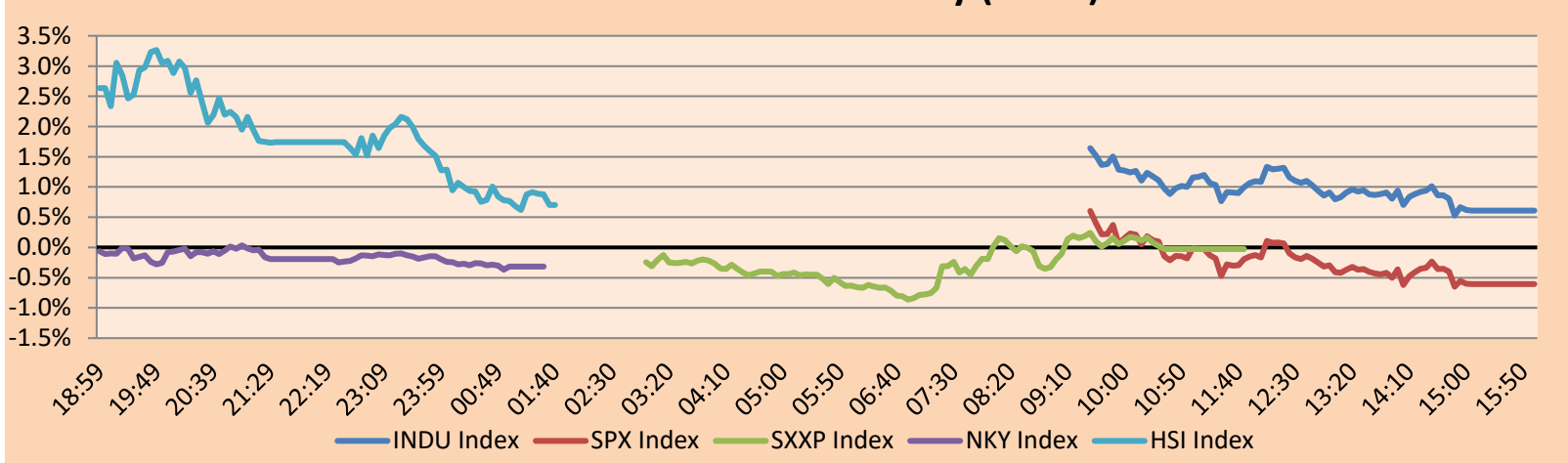

Fuente: Bloomberg

### Monedas

|                      | Precio   | 1 D*   | 5 D*   | 1 M*   | YTD*    |
|----------------------|----------|--------|--------|--------|---------|
| ▼ Euro               | 0.9964   | -1.16% | 1.82%  | 3.86%  | -12.37% |
| ▼ Yen                | 146.2900 | -0.05% | -2.57% | 1.03%  | 27.12%  |
| ▼ Libra Esterlina    | 1.1565   | -0.52% | 2.94%  | 7.75%  | -14.54% |
| ▲ Yuan               | 7.2290   | 0.78%  | 0.20%  | 0.74%  | 13.73%  |
| ▼ Dólar de Hong Kong | 7.8496   | 0.00%  | 0.01%  | -0.01% | 0.68%   |
| ▼ Real Brasileño     | 5.3420   | -0.73% | 2.44%  | -0.72% | -4.19%  |
| ▲ Peso Argentino     | 155.6938 | 0.19%  | 1.44%  | 6.23%  | 51.55%  |

\*Leyenda: Variación 1D: 1 Día; 5D: 5 Días, 1M: 1 Mes; YTD: Var.% 31/12/21 a la fecha

### Índices de Tipo de Cambio (3 meses)

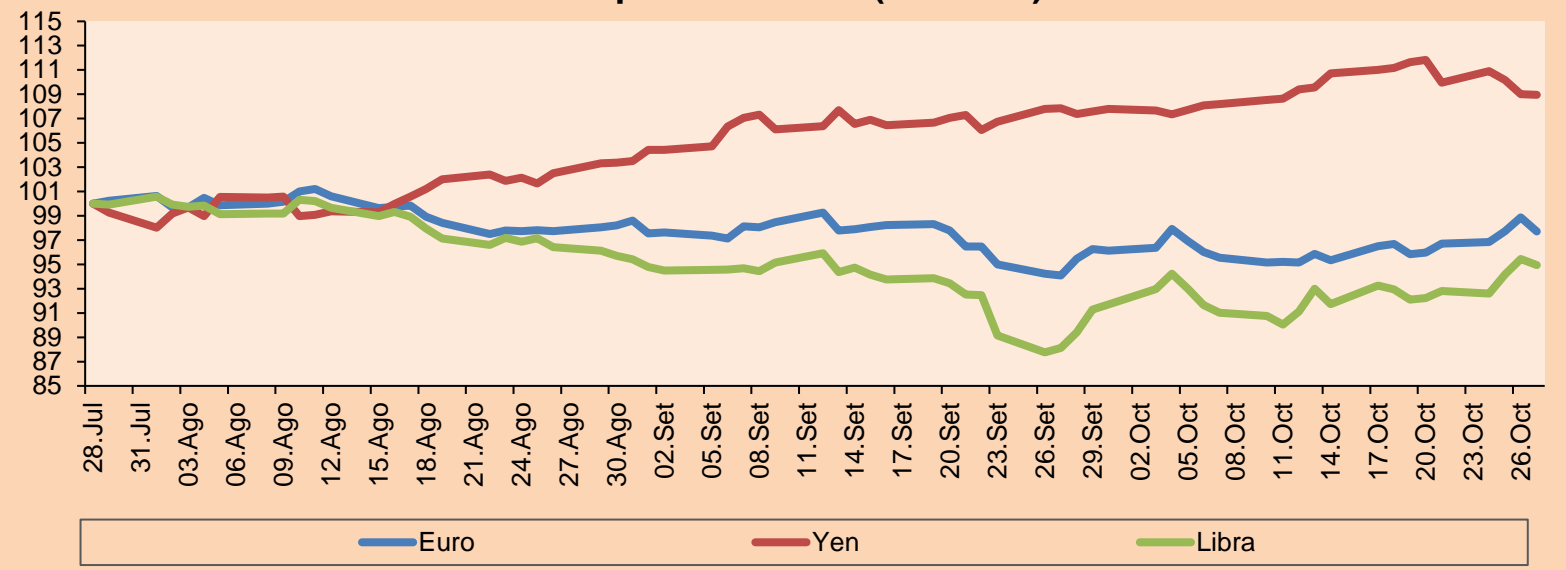

Base: 28/07/22=100

Fuente: Bloomberg

### Commodities

|                                     | Precio    | 1 D*   | 5 D*   | 1 M*    | YTD*    |
|-------------------------------------|-----------|--------|--------|---------|---------|
| ▼ Oro (US\$ Oz. T) (LME)            | 1,663.31  | -0.08% | 2.17%  | 2.11%   | -9.07%  |
| ▲ Plata (US\$ Oz. T) (LME)          | 19.60     | 0.10%  | 4.98%  | 6.63%   | -15.90% |
| - Cobre (US\$ TM) (LME)             | 7,886.00  | 0.00%  | 3.15%  | 6.25%   | -19.04% |
| - Zinc (US\$ TM) (LME)              | 2,988.50  | 0.00%  | -0.75% | 3.95%   | -16.75% |
| ▲ Petróleo WTI (US\$ Barril) (NYM)  | 89.08     | 1.33%  | 5.41%  | 14.48%  | 27.57%  |
| - Estaño (US\$ TM) (LME)            | 18,711.00 | 0.00%  | -3.15% | -9.53%  | -52.48% |
| - Plomo (US\$ TM) (LME)             | 1,899.25  | 0.00%  | -5.06% | 9.31%   | -18.76% |
| ▼ Azúcar #11 (US\$ Libra) (NYB-ICE) | 17.71     | -0.84% | -3.70% | 0.68%   | -3.91%  |
| ▲ Cacao (US\$ TM) (NYB-ICE)         | 2,314.00  | 1.58%  | -0.60% | 1.22%   | -9.61%  |
| ▼ Café Arábica (US\$ TM) (NYB-ICE)  | 176.95    | -0.20% | -5.07% | -18.19% | -20.51% |

\*Leyenda: Variación 1D: 1 Día; 5D: 5 Días, 1M: 1 Mes; YTD: Var.% 31/12/20 a la fecha

### Índices de Metales principales (3 meses)

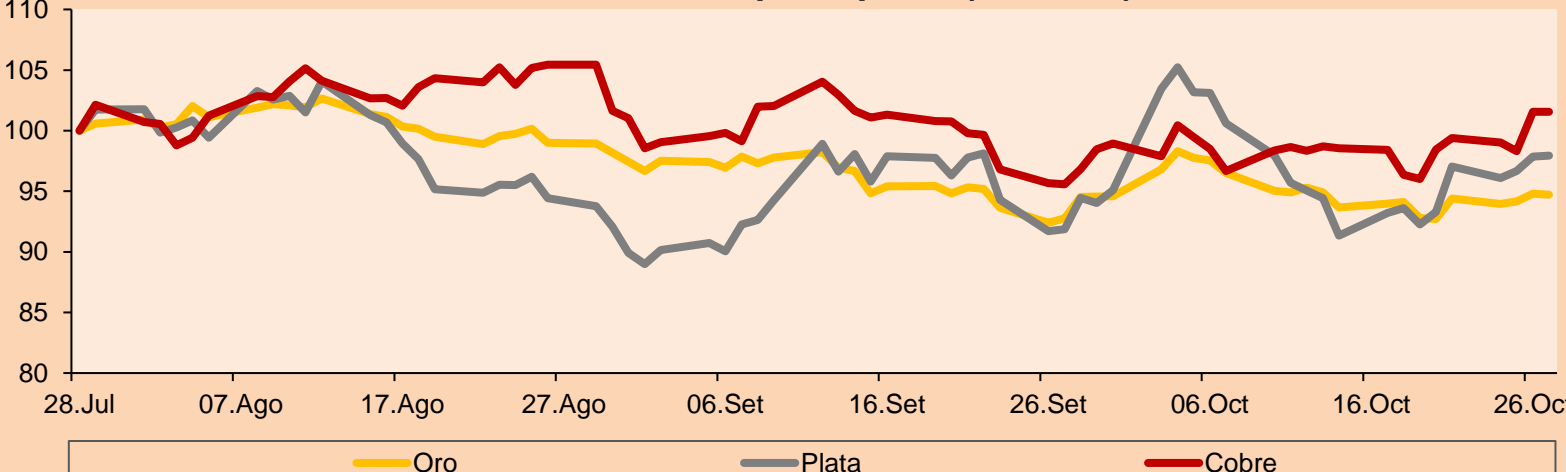

Base: 28/07/22=100

Fuente: Bloomberg

### Renta Variable

Alemania (Acciones del DAX Index)

| Más subieron Mon. | Precio | ▲%     | Bolsa | Más bajaron Mon. | Mon. | Precio | ▼%    | Bolsa |
|-------------------|--------|--------|-------|------------------|------|--------|-------|-------|
| 1COV GY           | EUR    | 35.18  | 0.26  | ADS GY           | EUR  | 99.34  | -2.61 | Xetra |
| BAS GY            | EUR    | 46.01  | 1.12  | FME GY           | EUR  | 28.82  | 0.77  | Xetra |
| CON GY            | EUR    | 52.68  | 1.62  | EOAN GY          | EUR  | 8.37   | 1.09  | Xetra |
| DB1 GY            | EUR    | 164.05 | -0.91 | MRK GY           | EUR  | 169.05 | -1.51 | Xetra |

Europa (Acciones del STOXX EUROPE 600)

| Más subieron Mon. | Precio | ▲%    | Bolsa | Más bajaron Mon. | Mon. | Precio | ▼%    | Bolsa     |
|-------------------|--------|-------|-------|------------------|------|--------|-------|-----------|
| NIBEB SS          | SEK    | 92.66 | -0.58 | STORB SS         | SEK  | 8.016  | 1.55  | Stockholm |
| AKRBP NO          | NOK    | 335.3 | 4.49  | AUTO NO          | NOK  | 20.17  | 0.85  | Oslo      |
| BESI NA           | EUR    | 52.2  | -0.95 | ZAL GY           | EUR  | 25.19  | -2.02 | Xetra     |
| NETC DC           | DKK    | 262.4 | -0.61 | INDT SS          | SEK  | 199.25 | -0.87 | Stockholm |

## Panorama Mundial:

### Estados Unidos:

El mercado estadounidense cierra con rendimientos mixtos, en un contexto de alto desempleo ya que aumentó en 3 mil durante esta semana. Los resultados frenaron las expectativas de flexibilización del mercado laboral que surgieron con las publicaciones anteriores de octubre. Por otro lado, la rentabilidad del Tesoro a 10 años bajó hasta 3.938%, ya que los inversores evaluaron la trayectoria de la Reserva Federal después de que el Banco de Canadá anunciara una subida de tipos menor de la esperada el día anterior. El índice DOW JONES cerró en terreno positivo, luego de la publicación del PBI mejor al esperado. Por otro lado, Joe Biden criticó el accionar de la empresa gigante petrolera británica luego de anunciar que reducirá los precios de la gasolina y aumentará sus dividendos. El índice S&P500 terminó con un rendimiento negativo. Caterpillar subió más de un 7% después de que el fabricante de maquinaria pesada superara las previsiones de ingresos y beneficios de Wall Street. Comcast y McDonald's sumaron un 1,2% y un 3,4%, respectivamente, tras publicar informes positivos. Sin embargo, los decepcionantes resultados de Alphabet y Microsoft afectaron el mercado. Finalmente, el índice NASDAQ cerró con rendimiento negativo. Apple tuvo un descenso de 3.05% desde ayer, mientras que en el último año, su precio ha caído más de 5%. Mientras que META tuvo una caída de 24.56%. De este modo, DOW JONES +0.61%; S&P 500 -0.61%; NASDAQ -1.63%, terminaron el día con resultados mixtos.

### Europa:

Los principales índices europeos terminaron la sesión con rendimientos mixtos. El índice paneuropeo STOXX 600 cerró a la baja en un contexto en el que el Banco Central Europeo subió la tasa de interés en 75 puntos básicos, es decir, de 1.5% a 2.25%. De esta manera, ha provocado un incremento de costes los cuales no se veían desde el 2009. Así, el ECB se suma al resto de países con la política de subir la tasa de interés para disminuir la inflación, cumpliendo así las expectativas de anteriores días. El mercado inglés, reflejado en el FTSE 100, se vio impulsado por las ganancias de las acciones del sector Energía y Bienes inmobiliarios. Las acciones que más subieron fueron Shell PLC (+5.46%) y BP PLC (+3.41%). Del mismo modo, el mercado alemán, reflejado en el índice DAX cerró en terreno positivo gracias a ganancias en el sector de Bienes inmobiliarios, sin embargo, las ganancias del índice se vieron disminuidas por el anuncio del ECB sobre el tipo de interés. Los resultados de Deutsche Bank y Vonovia fueron los mejores, mientras que Infineon Technologies y Biersdorf obtuvieron los peores resultados. El mercado francés perdió esta sesión, terminando con una racha de tres días consecutivos de ganancias. STMicroelectronics obtuvo peores rendimientos (-7%) por encima de Dassault Systems (-3%). Por otro lado, Carrefour y TotalEnergies obtuvieron rendimientos alrededor de 3%. De este modo, FTSE 100 +0.25%; CAC 40 -0.51%; DAX +0.12%; STOXX 600 -0.03% terminaron en niveles mixtos.

### Asia:

Los principales índices asiáticos cerraron con rendimientos mixtos, los mercados asiáticos se situaron en medio de las esperanzas de que los bancos centrales mundiales frenen el endurecimiento monetario. El mercado chino acabó a la baja debido a las sombrías cifras de beneficios industriales y el aumento de los brotes de COVID-19 pesaron sobre el sentimiento. Mientras que las acciones relacionadas con la defensa se corrigieron tras las subidas provocadas por las expectativas de un aumento en las tensiones geopolíticas. En línea, el índice Hang Seng cerró con rendimientos positivos siguiendo las tendencias de sus pares asiáticos con las acciones de Alibaba subiendo en 4.1% y JD.com en 5.9%. El mercado japonés cerró a la baja mientras los inversores cautelosos se centran en las perspectivas de los distintos valores en plena temporada de resultados. Canon Inc fue el mayor perdedor de la sesión con una caída del 6,22% tras revisar a la baja sus previsiones de beneficio neto. Asimismo, Seiko Epson Corp cayó un 4,79% tras la advertencia de Canon de una menor demanda debido a un menor número de clientes que trabajan desde casa. El mercado surcoreano obtuvo un rendimiento positivo gracias a las esperanzas de un menor endurecimiento de la política monetaria por parte de los bancos centrales mundiales. Asimismo, los fabricantes de baterías cerraron con un repunte este jueves, Samsung Electronics subió en 6.25% liderando la sesión. El mercado australiano terminó con ganancias ayudadas por la firmeza de los precios en commodities, aunque las ganancias se vieron limitadas por el temor a que la inflación del país fuera más alta de lo esperado. De esta forma, NIKKEI -0.32%; HANG SENG +0.72%; CSI 300 -0.70%; S&P/ASX 200 +0.50%; KOSPI +1.74%, SHANGHAI COMPOSITE -0.55% terminaron con rendimientos mixtos.

### ETFs

|                              | Mon. | Cierre | 1D     | 5D      | 30 D    | YTD     | Bolsa     |
|------------------------------|------|--------|--------|---------|---------|---------|-----------|
| SPDR S&P 500 ETF TRUST       | USD  | 379.98 | -0.53% | 3.99%   | 4.57%   | -20.00% | NYSE Arca |
| ISHARES MSCI EMERGING MARKET | USD  | 34.5   | -0.78% | -0.69%  | -2.82%  | -29.38% | NYSE Arca |
| ISHARES IBOX HIGH YLD CORP   | USD  | 73.98  | 0.74%  | 3.04%   | 4.01%   | -14.98% | NYSE Arca |
| FINANCIAL SELECT SECTOR SPDR | USD  | 33.36  | 0.82%  | 6.72%   | 9.63%   | -14.57% | NYSE Arca |
| VANECK GOLD MINERS ETF       | USD  | 24.82  | -1.23% | 7.08%   | 12.82%  | -22.51% | NYSE Arca |
| ISHARES RUSSELL 2000 ETF     | USD  | 179.09 | 0.02%  | 5.95%   | 8.72%   | -19.49% | NYSE Arca |
| SPDR GOLD SHARES             | USD  | 154.74 | -0.15% | 2.17%   | 2.11%   | -9.49%  | NYSE Arca |
| ISHARES 20+ YEAR TREASURY BO | USD  | 97.47  | 1.05%  | 2.73%   | -3.45%  | -34.23% | NASDAQ GM |
| INVESCO QQQ TRUST SERIES 1   | USD  | 272.87 | -1.82% | 1.40%   | -0.59%  | -31.41% | NASDAQ GM |
| ISHARES BIOTECHNOLOGY ETF    | USD  | 124.88 | -1.36% | 6.21%   | 8.76%   | -18.18% | NASDAQ GM |
| ENERGY SELECT SECTOR SPDR    | USD  | 88.94  | 0.36%  | 5.27%   | 27.93%  | 60.25%  | NYSE Arca |
| PROSHARES ULTRA VIX ST FUTUR | USD  | 10.39  | -2.99% | -14.49% | -18.38% | -16.41% | Choe BZX  |
| UNITED STATES OIL FUND LP    | USD  | 73.62  | 0.89%  | 4.90%   | 14.28%  | 35.43%  | NYSE Arca |
| ISHARES MSCI BRAZIL ETF      | USD  | 31.63  | 3.03%  | -3.74%  | 8.43%   | 12.68%  | NYSE Arca |
| SPDR S&P OIL & GAS EXP & PR  | USD  | 149.95 | -0.81% | 3.88%   | 27.28%  | 56.41%  | NYSE Arca |
| UTILITIES SELECT SECTOR SPDR | USD  | 65.61  | 0.80%  | 5.55%   | -4.71%  | -8.34%  | NYSE Arca |
| ISHARES US REAL ESTATE ETF   | USD  | 82.26  | 0.18%  | 5.02%   | 1.02%   | -29.17% | NYSE Arca |
| SPDR S&P BIOTECH ETF         | USD  | 80.91  | -1.23% | 5.46%   | 4.78%   | -27.73% | NYSE Arca |
| ISHARES IBOX INVESTMENT GRA  | USD  | 101.69 | 0.46%  | 2.51%   | 0.25%   | -23.26% | NYSE Arca |
| ISHARES JP MORGAN USD EMERGI | USD  | 79.94  | 0.23%  | 3.70%   | 1.56%   | -26.70% | NASDAQ GM |
| REAL ESTATE SELECT SECT SPDR | USD  | 35.97  | 0.06%  | 4.47%   | 0.00%   | -30.57% | NYSE Arca |
| ISHARES CHINA LARGE-CAP ETF  | USD  | 22.16  | -2.64% | -6.77%  | -16.47% | -39.42% | NYSE Arca |
| CONSUMER STAPLES SPDR        | USD  | 71.6   | 0.08%  | 5.50%   | 4.94%   | -7.15%  | NYSE Arca |
| VANECK JUNIOR GOLD MINERS    | USD  | 30.08  | -2.31% | 6.67%   | 14.42%  | -28.26% | NYSE Arca |
| SPDR BLOOMBERG HIGH YIELD BO | USD  | 90.75  | 0.81%  | 3.00%   | 3.63%   | -16.41% | NYSE Arca |
| VANGUARD REAL ESTATE ETF     | USD  | 81.28  | 0.15%  | 4.82%   | 1.57%   | -29.94% | NYSE Arca |
| GRAYSCALE BITCOIN TRUST BTC  | USD  | 12.15  | -2.96% | 7.81%   | 6.95%   | -64.53% | OTC US    |

### Curva de Rendimiento Bonos Tesoro EEUU (%)

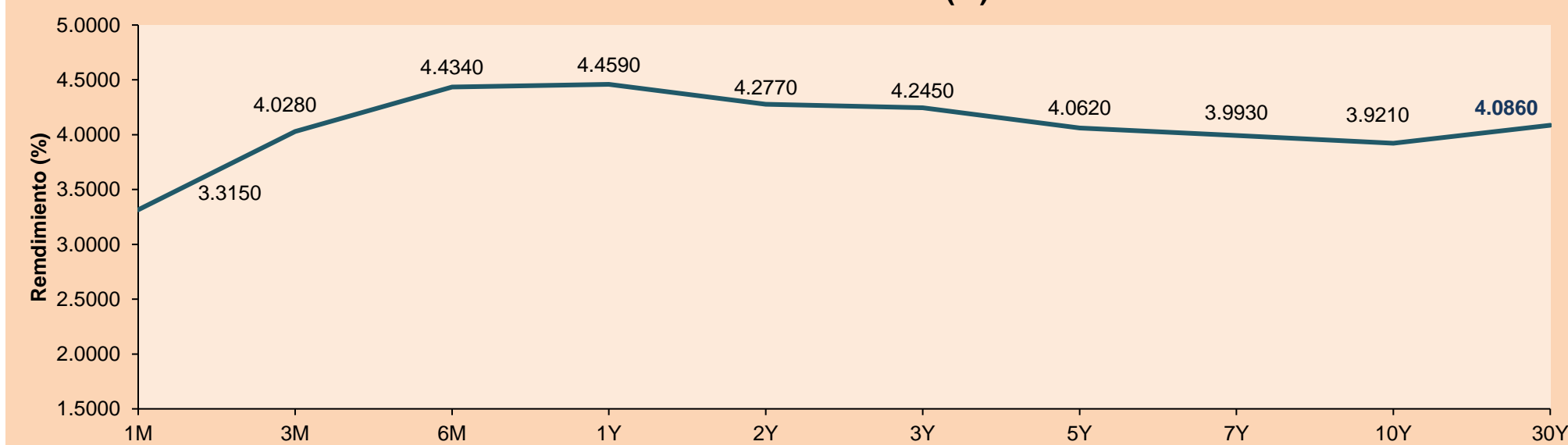

Fuente: Bloomberg

Coordinador Laboratorio de Mercado de Capitales: MS Javier Penny Pestana

Apoyo: Mariafe Urrutia, Fedele Calle, Miguel Solimano y Maciell Esquerre

email: pulsobursatil@ulima.edu.pe

facebook: www.facebook.com/pulsobursatil.ul

LIMA

Acciones

|   | Valor         | Moneda | Precio | 1D*    | 5D*    | 30D*   | YTD*    | Frecuencia | Volumen (US\$) | Beta | Dividend Yield (%) | Price Earning | Capitalización Bursátil (M US\$) | Sector Económico*    | Participación Índice |
|---|---------------|--------|--------|--------|--------|--------|---------|------------|----------------|------|--------------------|---------------|----------------------------------|----------------------|----------------------|
| ▲ | ALICORC1 PE** | S/.    | 6.24   | 2.37%  | -1.99% | 6.96%  | -7.07%  | 100.00%    | 81,438         | 0.74 | 4.01               | 10.55         | 1,337.91                         | Industrial           | 3.53%                |
| - | ATACOCB1 PE** | S/.    | 0.08   | 0.00%  | 0.00%  | 0.00%  | -33.33% | 5.00%      | 5              |      | 0.00               | -             | 18.78                            | Mineras              | 1.02%                |
| ▼ | BACKUS1 PE**  | S/.    | 23.60  | -1.26% | 12.22% | 7.76%  | 15.12%  | 85.00%     | 29,826         | 0.78 | 14.54              | 7.34          | 7,705.14                         | Industriales         | 0.82%                |
| ▲ | BAP PE**      | US\$   | 142.60 | 1.86%  | 8.85%  | 19.20% | 15.20%  | 100.00%    | 769,192        | 1.22 | 2.81               | -             | 11,339.55                        | Diversas             | 5.82%                |
| ▼ | BVN PE**      | US\$   | 6.84   | -2.29% | 5.23%  | 17.73% | -6.30%  | 95.00%     | 161,771        | 1.57 | 1.02               | -             | 1,885.34                         | Mineras              | 5.88%                |
| ▼ | CASAGRC1 PE** | S/.    | 8.16   | -0.37% | -6.21% | -2.86% | -10.33% | 95.00%     | 20,219         | 1.01 | 75.07              | 5.41          | 172.94                           | Agrario              | 1.31%                |
| ▲ | BBVAC1 PE**   | S/.    | 1.55   | 0.65%  | 2.65%  | 6.90%  | -6.63%  | 90.00%     | 62,872         | 0.64 | 6.81               | 5.77          | 2,878.95                         | Bancos y Financieras | 2.85%                |
| ▼ | CORAREI1 PE** | S/.    | 1.44   | -0.69% | 1.41%  | 7.46%  | -16.28% | 85.00%     | 8,053          | 0.86 | 12.95              | 4.66          | 503.17                           | Industriales         | 1.72%                |
| ▲ | CPACASC1 PE** | S/.    | 4.20   | 0.96%  | 0.00%  | 12.00% | -15.15% | 85.00%     | 45,302         | 0.76 | 0.00               | 11.67         | 484.40                           | Industriales         | 2.38%                |
| ▼ | CVERDEC1 PE** | US\$   | 29.70  | -1.00% | -1.00% | 10.00% | -20.23% | 90.00%     | 21,044         | 0.93 | 6.25               | 10.45         | 10,396.66                        | Mineras              | 5.25%                |
| ▲ | ENGEPEC1 PE** | S/.    | 2.82   | 6.42%  | 7.63%  | 8.46%  | -0.70%  | 85.00%     | 2,301,222      | 0.80 | 15.85              | 6.35          | 1,240.13                         | Servicios Públicos   | 1.44%                |
| ▲ | ENDISPC1**    | S/.    | 4.22   | 4.20%  | 6.57%  | 8.21%  | 5.50%   | 50.00%     | 2,654,369      | 0.83 | 8.21               | 6.39          | 678.01                           | Servicios Públicos   | 0.98%                |
| ▼ | FERREYC1 PE** | S/.    | 2.25   | -1.32% | 0.00%  | 5.63%  | 9.76%   | 100.00%    | 20,645         | 0.86 | 11.55              | 4.50          | 535.57                           | Diversas             | 4.90%                |
| - | AENZAC1 PE**  | S/.    | 0.90   | 0.00%  | 25.00% | 21.62% | -34.31% | 40.00%     | 121            |      | 0.00               | -             | 271.05                           | Diversas             | 4.05%                |
| ▲ | IFS PE**      | US\$   | 23.16  | 2.84%  | 5.71%  | 15.80% | -13.74% | 85.00%     | 151,625        | 0.86 | 10.36              | 7.28          | 2,673.08                         | Diversas             | 7.22%                |
| - | INRETC1 PE**  | US\$   | 34.50  | 0.00%  | -0.43% | 7.48%  | -1.29%  | 90.00%     | 166,735        | 1.00 | 3.97               | 22.58         | 3,751.77                         | Diversas             | 5.28%                |
| ▼ | LUSURC1 PE**  | S/.    | 14.90  | -0.67% | 7.19%  | 2.76%  | 4.63%   | 85.00%     | 24,039         | 0.00 | 5.13               | 12.21         | 1,825.53                         | Servicios Públicos   | 1.81%                |
| ▲ | MINSURI1 PE** | S/.    | 3.61   | 0.28%  | -2.43% | -5.25% | -8.61%  | 85.00%     | 10,963         | 1.08 | 20.16              | 1.23          | 2,618.60                         | Mineras              | 3.09%                |
| - | PML PE**      | US\$   | 0.09   | 0.00%  | 0.00%  | 0.00%  | -25.00% | 20.00%     | 7,160          |      | 0.00               | -             | 22.47                            | Mineras              | 2.12%                |
| - | SCCO PE**     | US\$   | 49.31  | 0.00%  | 5.59%  | 13.10% | -20.18% | 80.00%     | 107,100        | 1.15 | 0.00               | 12.05         | 38,121.19                        | Mineras              | 2.14%                |
| ▲ | SIDERC1 PE**  | S/.    | 1.64   | 2.50%  | 5.81%  | 11.56% | 2.50%   | 70.00%     | 20,747         | 0.88 | 25.32              | 3.97          | 288.84                           | Industriales         | 1.43%                |
|   |               |        |        |        |        |        |         |            |                | 1.28 | 0.00               | -             |                                  | Mineras              | 2.93%                |
| ▼ | UNACEMC1 PE** | S/.    | 1.71   | -1.72% | -1.16% | 4.91%  | -28.75% | 80.00%     | 32,662         | 0.89 | 6.43               | 6.59          | 782.24                           | Industriales         | 3.00%                |
| ▲ | VOLCABC1 PE** | S/.    | 0.54   | 1.89%  | 3.85%  | -3.57% | -10.00% | 100.00%    | 38,203         | 1.43 | 0.00               | 10.85         | 553.87                           | Mineras              | 5.90%                |
| ▼ | BROCALC1 PE** | S/.    | 5.00   | -5.66% | -3.85% | 1.83%  | -3.85%  | 35.00%     | 2,516          | 0.00 | 0.53               | 35.32         | 203.60                           | Mineras              | 0.00%                |
|   |               |        |        |        |        |        |         |            | 3,750          | 0.00 | 0.00               | -             |                                  | Seguros              | 0.00%                |
| - | CORAREC1 PE** | S/.    | 1.95   | 0.00%  | 1.56%  | 2.09%  | 2.63%   | 25.00%     | 725            | 0.00 | 0.00               | 6.30          | 503.17                           | Industriales         | 0.00%                |
| - | ENGIEC1 PE**  | S/.    | 5.00   | 0.00%  | 0.00%  | -7.41% | -14.68% | 55.00%     | 12,560         | 0.00 | 5.02               | 15.34         | 756.54                           | Industriales         | 0.00%                |
| - | GBVLAC1 PE**  | S/.    | 2.35   | 0.00%  | 2.17%  | -2.08% | -13.60% | 20.00%     | 2,983          | 0.00 | 0.00               | -             | 107.67                           | Diversas             | 0.00%                |

Cantidad de Acciones: 27  
Fuente: Bloomberg, Económática  
\* Bloomberg Industry Classification System  
\*\* Se utiliza el PER de la bolsa y moneda de origen del instrumento  
\*Leyenda: Variación 1D: 1 Día; 5D: 5 Días; 1M: 1 Mes; YTD: Var.% 31/12/21 a la fecha

Subieron 10  
Bajaron 9  
Mantuvieron 8

Índices Sectoriales

|   | Cierre              | 1D*      | 5D*    | 30D*  | YTD*   | Beta    |      |
|---|---------------------|----------|--------|-------|--------|---------|------|
| ▼ | S&P/BVLMining       | 349.19   | -0.79% | 4.00% | 12.42% | -15.16% | 1.25 |
| ▼ | S&P/BVLConsumer     | 1,242.04 | -0.09% | 2.69% | 8.18%  | 8.19%   | 0.60 |
| ▼ | S&P/BVLIndustrials  | 240.76   | -0.71% | 1.73% | 7.19%  | -6.71%  | 0.67 |
| ▲ | S&P/BVLFinancials   | 1,039.71 | 1.59%  | 8.17% | 19.31% | 14.75%  | 1.20 |
| ▼ | S&P/BVLConstruction | 234.79   | -0.43% | 2.58% | 7.94%  | -17.15% | 0.62 |
| ▲ | S&P/BVLPublicSvcs   | 618.98   | 2.84%  | 3.65% | 0.20%  | 12.85%  | 0.13 |
| ▲ | S&P/BVLElectricUtil | 604.28   | 2.84%  | 3.65% | 0.20%  | 12.85%  | 0.13 |

\*Leyenda: Variación 1D: 1 Día; 5D: 5 Días; 1M: 1 Mes; YTD: Var.% 31/12/21 a la fecha

Correlación Rend. Índice Minero vs Índice de Metales de Londres (3 meses)



Índices (6 meses)

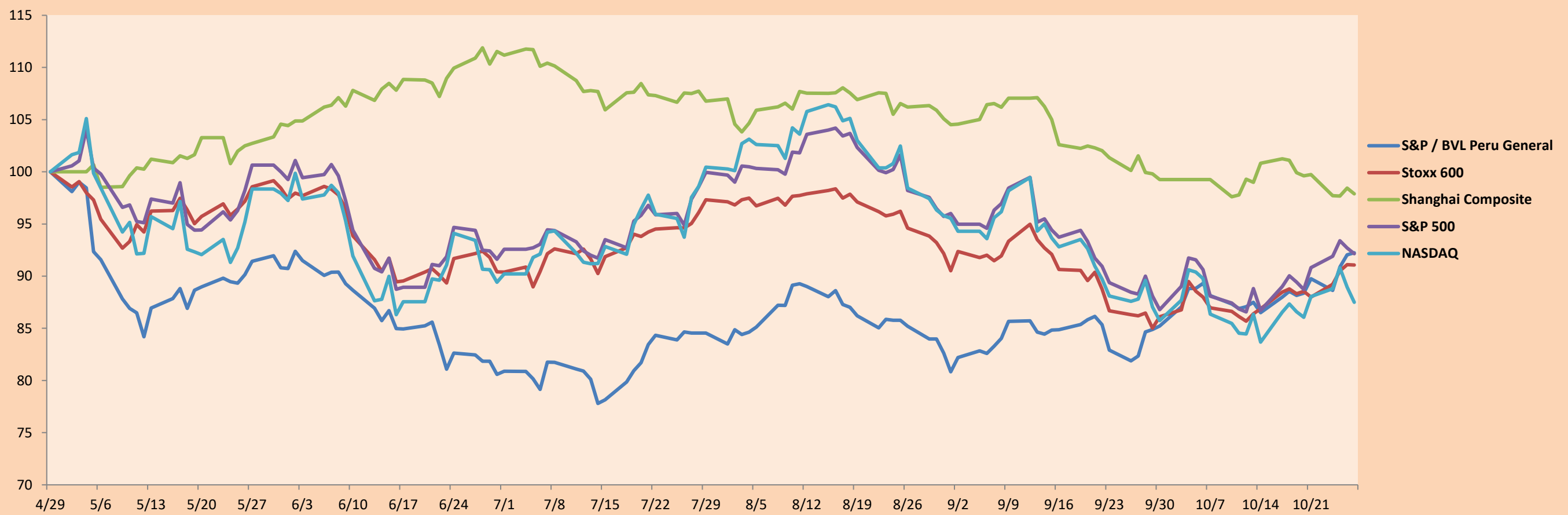

Base: 29/04/22=100  
Fuente: Bloomberg

Coordinador Laboratorio de Mercado de Capitales: MS Javier Penny Pestana  
Apoyo: Mariafe Urrutia, Fedele Calle, Miguel Solimano y Maciell Esquerre  
email: pulsobursatil@ulima.edu.pe  
facebook: www.facebook.com/pulsobursatil.ul

## RATING SOBERANO

### CLASIFICACIONES DE RIESGO

| Moody's | S&P  | Fitch |   |
|---------|------|-------|---|
| Aaa     | AAA  | AAA   | Prime 43                                      |
| Aa1     | AA+  | AA+   | Alto Grado                                    |
| Aa2     | AA   | AA    |   |
| Aa3     | AA-  | AA-   |   |
| A1      | A+   | A+    | Grado Alto Medio                              |
| A2      | A    | A     |   |
| A3      | A-   | A-    |   |
| Baa1    | BBB+ | BBB+  | Grado Bajo Medio                              |
| Baa2    | BBB  | BBB   |   |
| Baa3    | BBB- | BBB-  |   |
| Ba1     | BB+  | BB+   | Sin Grado de Inversión Especulativo           |
| Ba2     | BB   | BB    |   |
| Ba3     | BB-  | BB-   |   |
| B1      | B+   | B+    | Altamente Especulativo                        |
| B2      | B    | B     |   |
| B3      | B-   | B-    |   |
| Caa1    | CCC+ | CCC   | Riesgo Sustancial Extremadamente Especulativo |
| Caa2    | CCC  |       |   |
| Caa3    | CCC- |       |   |
| Ca      | CC   | DDD   | Poca esperanzas de Pago                       |
| C       | C    |       |   |
|         | D    |       |   |
|         |      | DD    | Impago  |
|         |      | D     |   |

Fuente: Bloomberg

| Rating Crédito Latinoamérica |         |       |      |
|------------------------------|---------|-------|------|
| Clasificadora de riesgo      |         |       |      |
| País                         | Moody's | Fitch | S&P  |
| Perú                         | Baa1    | BBB   | BBB  |
| México                       | Baa2    | BBB-  | BBB  |
| Venezuela                    | C       | WD    | NR   |
| Brazil                       | Ba2     | BB-   | BB-  |
| Colombia                     | Baa2    | BB+   | BB+  |
| Chile                        | A2      | A-    | A    |
| Argentina                    | Ca      | WD    | CCC+ |
| Panamá                       | Baa2    | BBB-  | BBB  |

Fuente: Bloomberg

## Riesgo País Latinoamérica(pbs)



Fuente: BCRP

Coordinador Laboratorio de Mercado de Capitales: MS Javier Penny Pestana  
Apoyo: Mariafe Urrutia, Fedele Calle, Miguel Solimano y Maciell Esquerre  
email: pulsobursatil@ulima.edu.pe  
facebook: www.facebook.com/pulsobursatil.ul