

MILA

| Principales índices | Cierre | 1 D | 5 D | 1 M | YTD | Cap. Burs. (US\$ bill) |
|----------------------|-----------|--------|--------|---------|--------|------------------------|
| ▼ IPSA (Chile) | 5,347.33 | -1.93% | -0.86% | 3.36% | 1.68% | 119.51 |
| ▼ IGPA (Chile) | 28,082.45 | -2.72% | -1.28% | 3.03% | 1.82% | 139.00 |
| ▲ COLSC (Colombia) | 835.31 | 0.37% | -1.73% | -11.43% | -9.50% | 3.04 |
| ▼ COLCAP (Colombia) | 1,206.91 | -1.58% | -3.11% | -9.36% | -5.99% | 54.77 |
| ▼ S&P/BVL (Perú)* | 21,942.37 | -0.12% | 1.14% | -3.84% | 2.74% | 106.84 |
| ▼ S&P/BVL SEL (Perú) | 572.18 | -0.38% | 1.43% | -4.35% | 2.73% | 91.23 |
| ▼ S&P/BVL LIMA 25 | 30,484.73 | -0.18% | 0.66% | -3.04% | 1.17% | 106.32 |
| ▼ IPC (México) | 53,695.25 | -0.59% | 2.32% | 1.27% | 11.01% | 363.25 |
| ▲ S&P MILA 40 | 486.71 | 0.81% | 0.28% | 0.21% | 5.93% | 224.12 |

* Cap. Bursátil del cierre anterior *Leyenda: Variación 1D: 1 Día; 5D: 5 Días; 1M: 1 Mes; YTD: Var.% 31/12/21 a la fecha

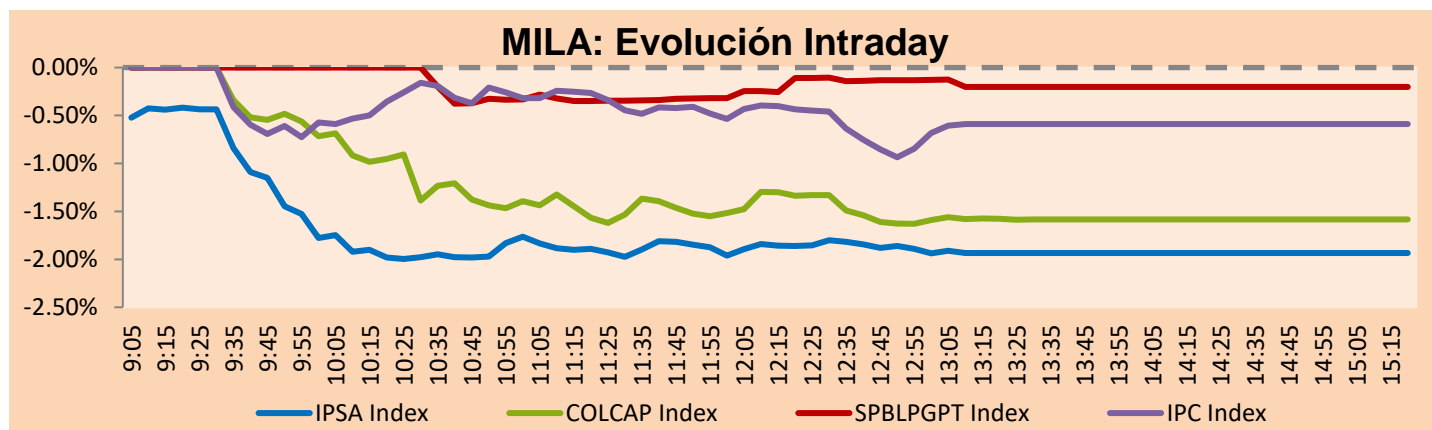

Fuente: Bloomberg

| Monedas | Precio | 1D* | 5D* | 30 D* | YTD* |
|-------------------------|----------|--------|--------|--------|--------|
| ▼ Sol (PEN) | 3.8417 | -0.19% | -0.01% | 0.00% | 0.93% |
| ▼ Peso Chileno (CLP) | 787.630 | -0.58% | -1.20% | -4.34% | -7.46% |
| ▼ Peso Colombiano (COP) | 4,906.40 | -0.36% | 2.22% | 4.46% | 1.11% |
| ▼ Peso Mexicano (MXN) | 18.378 | -0.79% | -1.57% | -2.71% | -5.75% |

*Leyenda: Variación 1D: 1 Día; 5D: 5 Días; 1M: 1 Mes; YTD: Var.% 31/12/21 a la fecha

MILA: Índices de Tipo de Cambio (3 meses)

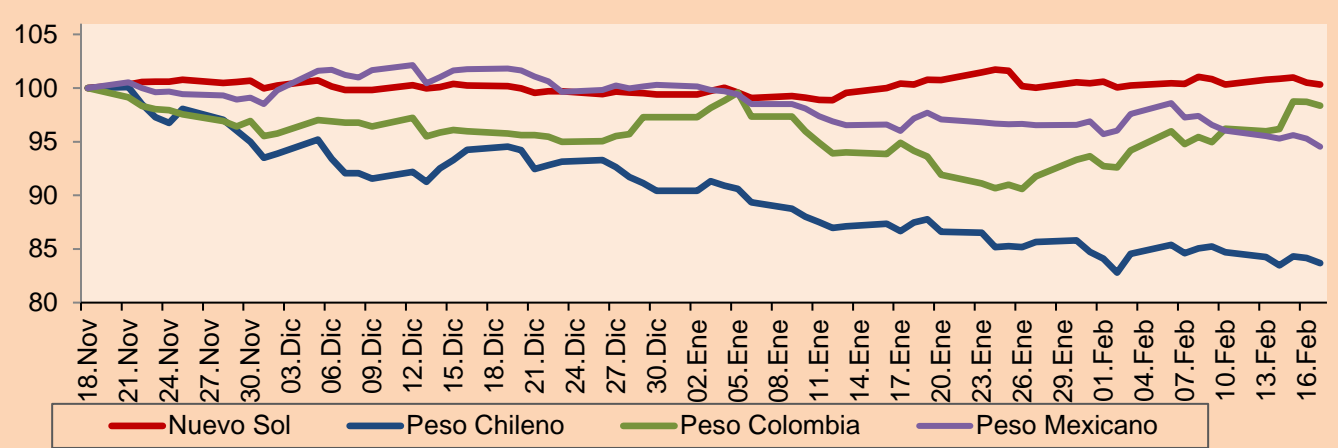

Base: 18/11/22=100
Fuente: Bloomberg

Renta Fija

| Instrumento | Moneda | Precio | Bid Yield (%) | Ask Yield (%) | Duración |
|-----------------------|--------|---------|---------------|---------------|----------|
| PERU 7.35 07/21/25 | USD | 105.524 | 4.98 | 4.80 | 2.19 |
| PERU 4.125 08/25/27 | USD | 97.117 | 4.89 | 4.80 | 3.95 |
| PERU 8.75 11/21/33 | USD | 124.447 | 5.73 | 5.63 | 7.21 |
| PERU 6.55 03/14/37 | USD | 107.61 | 5.80 | 5.71 | 8.64 |
| PERU 5.625 11/18/2050 | USD | 99.399 | 5.70 | 5.64 | 13.73 |
| CHILE 2.25 10/30/22 | USD | - | - | - | - |
| CHILE 3.125 01/21/26 | USD | 96.055 | 4.65 | 4.52 | 2.73 |
| CHILE 3.625 10/30/42 | USD | 78.478 | 5.47 | 5.37 | 12.98 |
| COLOM 11.85 03/09/28 | USD | 119.101 | 7.31 | 7.21 | 3.72 |
| COLOM 10.375 01/28/33 | USD | 111.766 | 8.76 | 8.42 | 6.31 |
| COLOM 7.375 09/18/37 | USD | 92.557 | 8.32 | 8.20 | 8.36 |
| COLOM 6.125 01/18/41 | USD | 77.73 | 8.64 | 8.53 | 9.79 |
| MEX 4 10/02/23 | USD | 85.597 | 7.61 | 7.54 | 10.15 |
| MEX5.55 01/45 | USD | 92.989 | 6.163 | 6.108 | 12.18 |

MILA: Curvas de Deuda Soberana

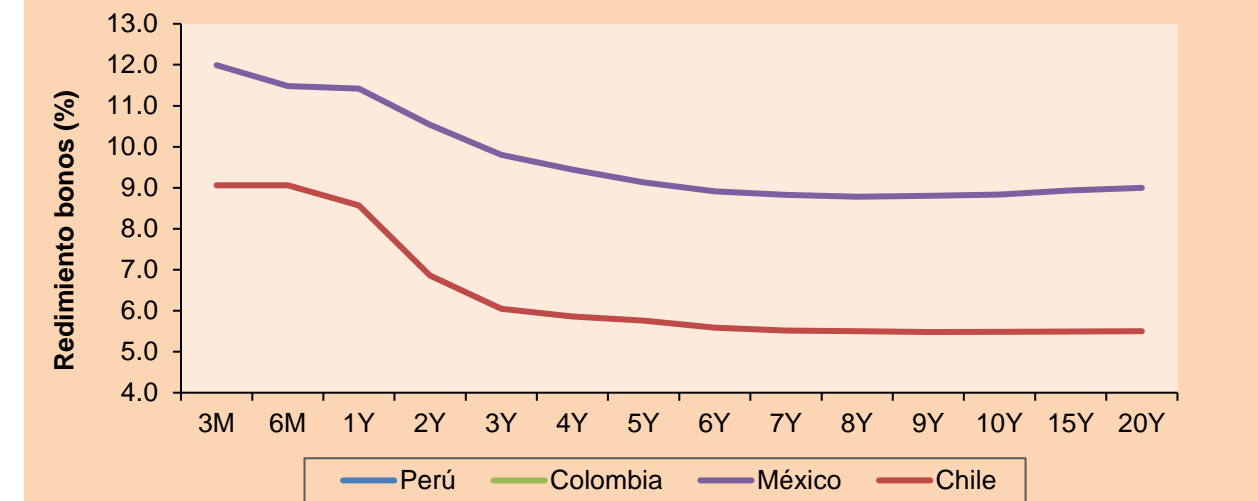

Fuente: Bloomberg

Lima, 17 de febrero de 2023

Renta Variable

| Más subieron | Bolsa | Mon. | Precio | ▲% |
|------------------|----------|------|---------|------|
| Conchatoro | Chile | CLP | 1089.00 | 2.28 |
| Empresa de Energ | Colombia | COP | 1397 | 1.97 |
| Coca-Cola Femsa | Mexico | MXN | 131.51 | 1.35 |
| Promotora y Oper | Mexico | MXN | 177.05 | 1.02 |
| Grupo Aeroportua | Mexico | MXN | 179.26 | 0.96 |

| Por Monto Negociado | Bolsa | Monto (US\$) |
|---------------------|--------|--------------|
| Soquimich-B | Chile | 83,012,011 |
| Fomento Econ-Ubd | Mexico | 38,649,278 |
| Walmart de Méx-V | Mexico | 24,643,723 |
| Grupo Aeroport-B | Mexico | 16,982,539 |
| Grupo F Banort-O | Mexico | 11,978,600 |

| Más bajaron | Bolsa | Mon. | Precio | ▼% |
|-----------------|----------|------|----------|-------|
| Soquimich-B | Chile | CLP | 69951.00 | -8.56 |
| BECLE SAB DE CV | Mexico | MXN | 43.75 | -3.87 |
| Ecopetrol | Colombia | COP | 2531.00 | -3.40 |
| Isa SA | Colombia | COP | 18180 | -3.30 |
| Enerisis SA | Chile | CLP | 101.61 | -2.30 |

| Por Volumen | Bolsa | Volumen |
|-----------------|-------|---------------|
| Corpbanca | Chile | 1,250,950,049 |
| Banco Santander | Chile | 89,481,815 |
| ENEL CHILE SA | Chile | 17,556,481 |
| Banco de Chile | Chile | 15,634,034 |
| SMU SA | Chile | 14,169,767 |

MILA

Perú: El índice General de la BVL finalizó la sesión de hoy con un resultado negativo de -0.12%. El índice mantiene una tendencia negativa acumulada anual de -8.10% en moneda local y una tendencia acumulada negativa de -10.89% en moneda ajustada en dólares. Con respecto al S&P/BVL Perú SEL varió en -0.38% mientras que el S&P/BVL LIMA 25 en -0.18%. El spot PEN alcanzó S/3.8383. Titular: Transferirán más de S/ 176 millones a mypes manufactureras.

Chile: El índice IPSA culminó el día con un retorno negativo de -1.99%. Los sectores más perjudicados de la jornada fueron Materiales (-6.01%) y Bienes Inmobiliarios (-1.55%). Las acciones con peor desempeño fueron Soc Química y Minera con -8.56%, CIA SUD America de Vapores con -2.59% y SOC Inversiones Oro Blanco en -2.58%. Titular: Se sintió el ajuste: la deuda externa de Chile cerró 2022 con su primera baja en décadas.

Colombia: El índice COLCAP concluyó la sesión con un retorno negativo de -1.59%. Los sectores más perjudicados de la jornada fueron Energía (-3.34%) y Servicios Públicos (-1.50%). Las acciones con peor desempeño fueron Interconexión Eléctrica en -3.40%, Ecopetrol en 3.40% y Grupo de Inv Suramericana en -3.02%. Titular: Colombianos en el exterior podrán cotizar a pensión: así es el proceso.

México: El índice IPC cerró el día en terreno negativo de -0.65%. Los sectores más perjudicados de la jornada fueron Bienes inmobiliarios (-2.90%) y Materiales (-1.49%). Las acciones con peor desempeño fueron Becle SAB con -4.48%, Corp Inmobiliaria en -2.75% y Cemex SAB-CPO en -2.39%. Titular: Economía de México toma un respiro: perfla repunte de 0.4% en enero

MILA: Índices bursátiles (6m)

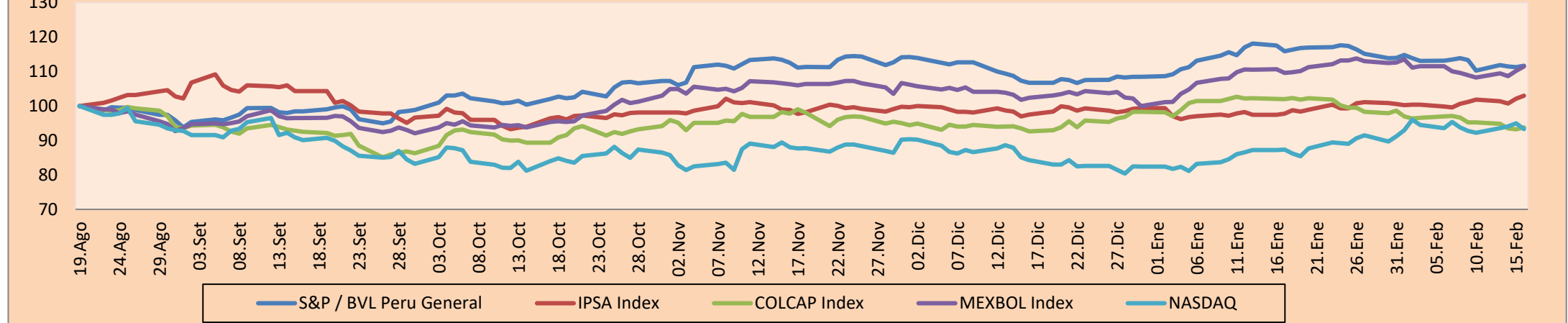

Base: 22/08/22=100
Fuente: Bloomberg

ETFs

| | Mon. | Cierre | 1D | 5D | 30 D | YTD | Bolsa |
|--|------|---------|--------|--------|--------|--------|-----------|
| ▼ iShares MSCI All Peru Capped | USD | 29.58 | -0.44% | -0.64% | -5.50% | 3.17% | NYSE Arca |
| ▼ iShares MSCI Chile Capped | USD | 29.4 | -1.74% | 0.41% | 6.68% | 8.53% | Cboe BZX |
| ▲ Global X MSCI Colombia | USD | - | - | - | - | - | - |
| ▲ iShares MSCI Mexico Capped | USD | 58.46 | 0.27% | 3.82% | 4.30% | 18.22% | NYSE Arca |
| ▼ iShares MSCI Emerging Markets | USD | 39.595 | -1.31% | -1.48% | -2.93% | 4.47% | NYSE Arca |
| ▼ Vanguard FTSE Emerging Markets | USD | 40.6033 | -1.06% | -1.14% | -2.56% | 4.16% | NYSE Arca |
| ▼ iShares Core MSCI Emerging Markets | USD | 48.89 | -1.19% | -1.37% | -2.42% | 4.69% | NYSE Arca |
| ▼ iShares JP Morgan Emerging Markets Bonds | USD | 53.73 | -0.61% | -0.85% | -1.70% | 1.28% | Cboe BZX |
| ▲ Morgan Stanley Emerging Markets Domestic | USD | 4.54 | 0.44% | -0.87% | -1.73% | 3.18% | New York |

MILA: Tasas de Referencia de Política Monetaria

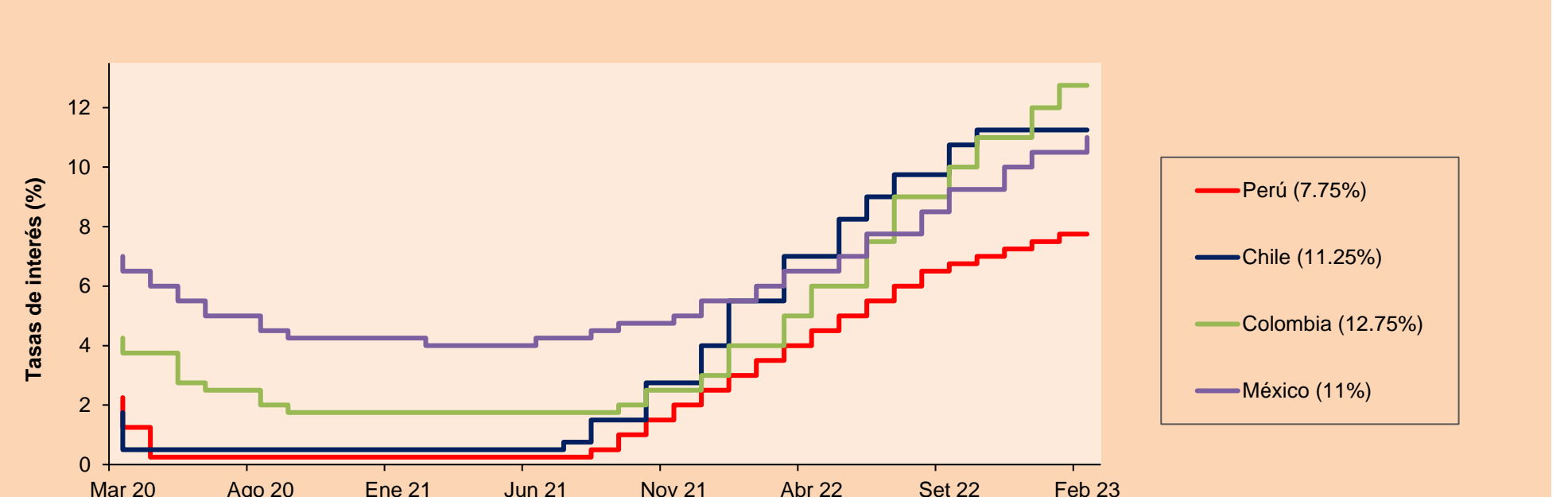

Fuente: Bloomberg

Coordinador Laboratorio de Mercado de Capitales: MS Javier Penny Pestana
Apoyo: Mariafe Urrutia, Fedele Calle, Nikolas Diaz y Nadia Contreras
email: pulsobursatil@ulima.edu.pe
facebook: www.facebook.com/pulsobursatil.ul

MUNDO

| Principales índices | Cierre | 1 D* | 5 D* | 1 M* | YTD* | Cap. Burs. (US\$ Mill.) |
|--------------------------------|-----------|--------|--------|--------|--------|-------------------------|
| ▼ Dow Jones (EEUU) | 33,640.56 | -0.17% | -0.68% | -0.61% | 1.68% | 10,188,867 |
| ▼ Standard & Poor's 500 (EEUU) | 4,057.94 | -0.79% | -0.80% | 1.80% | 5.82% | 35,625,880 |
| ▼ NASDAQ Composite (EEUU) | 11,691.31 | -1.38% | -0.22% | 5.57% | 11.91% | 20,089,061 |
| ▼ Stoxx EUROPE 600 (Europa) | 464.30 | -0.20% | 1.40% | 1.72% | 9.28% | 12,059,492 |
| ▼ DAX (Alemania) | 15,482.00 | -0.33% | 1.14% | 1.94% | 11.19% | 1,538,101 |
| ▼ FTSE 100 (Reino Unido) | 8,004.36 | -0.10% | 1.55% | 1.95% | 7.42% | 1,818,536 |
| ▼ CAC 40 (Francia) | 7,347.72 | -0.25% | 3.06% | 3.82% | 13.50% | 2,252,900 |
| ▲ IBEX 35 (España) | 9,333.00 | 0.06% | 2.36% | 4.98% | 13.41% | 566,148 |
| ▲ MSCI AC Asia Pacific Index | 164.46 | 0.70% | -1.99% | -0.88% | 5.60% | 21,920,633 |
| ▼ HANG SENG (Hong Kong) | 20,719.81 | -1.28% | -2.22% | -6.01% | 4.74% | 3,381,057 |
| ▼ SHANGHAI SE Comp. (China) | 3,224.02 | -0.77% | -1.12% | -1.25% | 4.36% | 6,782,995 |
| ▼ NIKKEI 225 (Japón) | 27,513.13 | -0.66% | -0.57% | 3.61% | 5.44% | 3,660,915 |
| ▼ S&P / ASX 200 (Australia) | 7,346.77 | -0.86% | -1.17% | -1.41% | 4.38% | 1,694,925 |
| ▼ KOSPI (Corea del Sur) | 2,451.21 | -0.98% | -0.75% | 2.34% | 9.61% | 1,443,593 |

*Leyenda: Variación 1D: 1 Día; 5D: 5 Días, 1M: 1 Mes; YTD: Var.% 31/12/21 a la fecha

Mercado Evolución Intraday (var %)

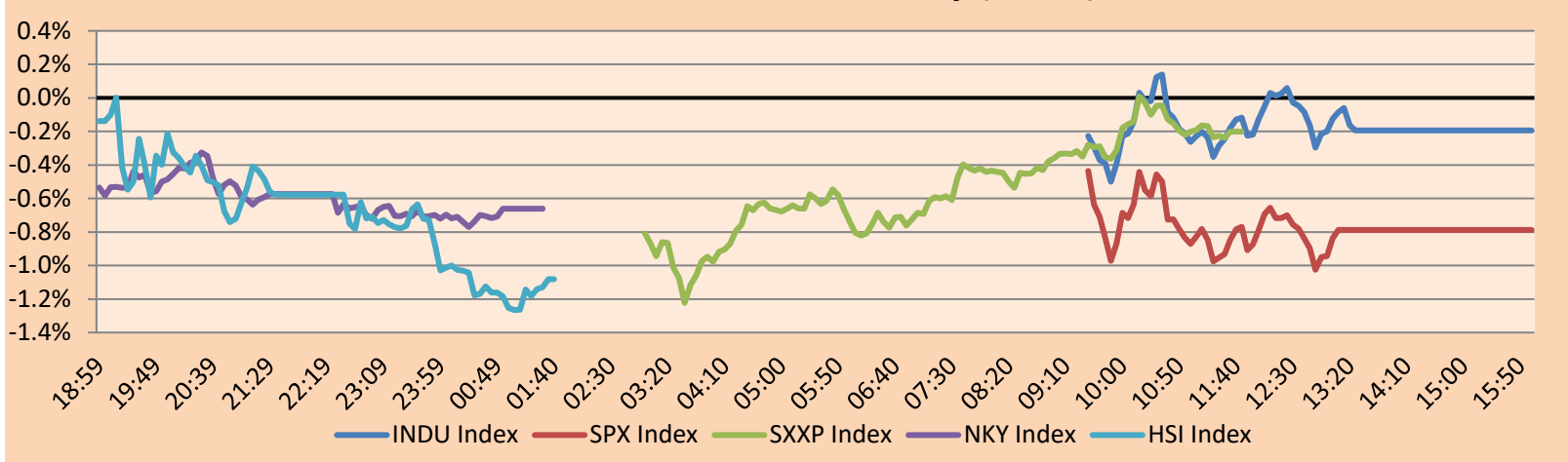

Fuente: Bloomberg

| Monedas | Precio | 1 D* | 5 D* | 1 M* | YTD* |
|----------------------|----------|--------|--------|--------|--------|
| ▲ Euro | 1.0687 | 0.12% | 0.08% | -0.99% | -0.17% |
| ▲ Yen | 134.2700 | 0.25% | 2.22% | 4.17% | 2.40% |
| ▲ Libra Esterlina | 1.2026 | 0.28% | -0.30% | -2.61% | -0.47% |
| ▲ Yuan | 6.8686 | 0.16% | 0.79% | 1.64% | -0.43% |
| ▼ Dólar de Hong Kong | 7.8446 | -0.06% | -0.07% | 0.25% | 0.55% |
| ▼ Real Brasileño | 5.1695 | -0.96% | -0.85% | -0.23% | -2.10% |
| ▲ Peso Argentino | 193.1965 | 0.23% | 1.39% | 5.68% | 9.07% |

*Leyenda: Variación 1D: 1 Día; 5D: 5 Días, 1M: 1 Mes; YTD: Var.% 31/12/21 a la fecha

Índices de Tipo de Cambio (3 meses)

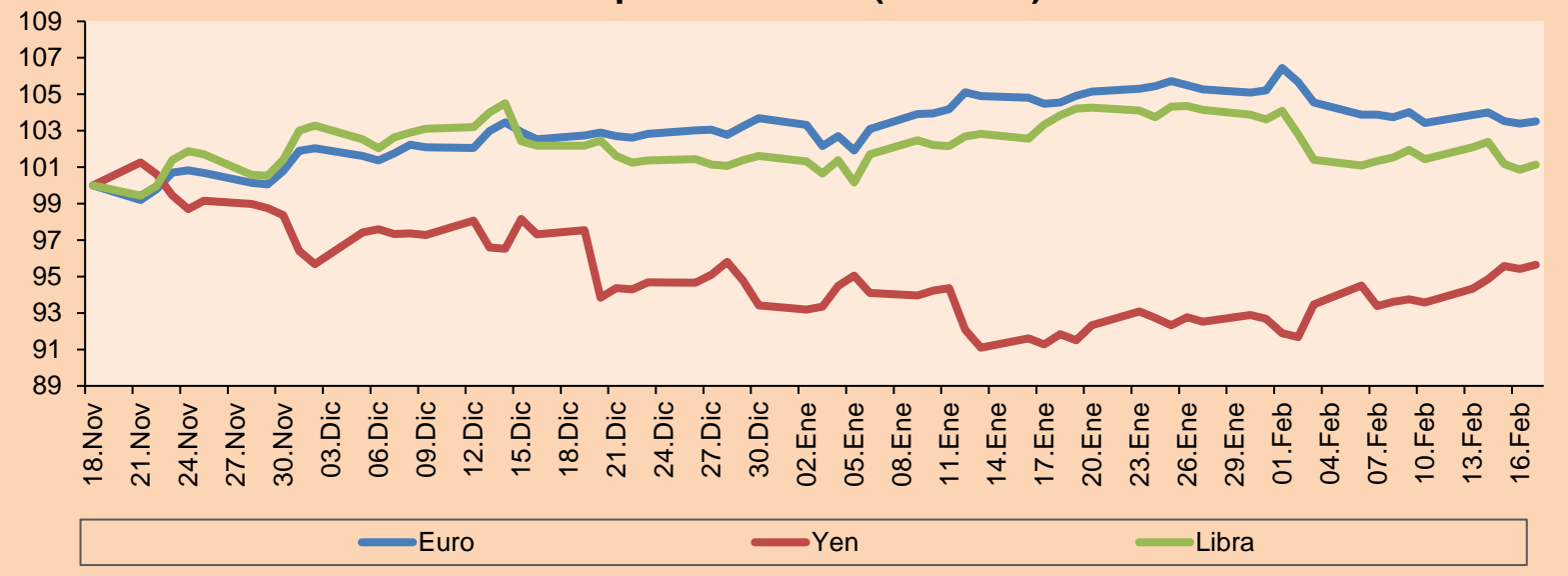

Base: 18/11/22=100
Fuente: Bloomberg

| Commodities | Precio | 1 D* | 5 D* | 1 M* | YTD* |
|-------------------------------------|-----------|--------|--------|---------|---------|
| ▲ Oro (US\$ Oz. T) (LME) | 1,841.47 | 0.28% | -1.29% | -3.29% | 0.96% |
| ▲ Plata (US\$ Oz. T) (LME) | 21.71 | 0.62% | -1.32% | -7.47% | -9.36% |
| - Cobre (US\$ TM) (LME) | 8,991.50 | 0.00% | 1.84% | -3.59% | 7.49% |
| - Zinc (US\$ TM) (LME) | 3,030.75 | 0.00% | -0.95% | -11.46% | 0.92% |
| ▼ Petróleo WTI (US\$ Barril) (NYM) | 75.56 | -3.73% | -5.22% | -5.31% | -6.08% |
| - Estaño (US\$ TM) (LME) | 26,806.00 | 0.00% | -1.29% | -7.62% | 8.29% |
| - Plomo (US\$ TM) (LME) | 2,016.75 | 0.00% | -2.51% | -7.84% | -13.68% |
| ▲ Azúcar #11 (US\$ Libra) (NYB-ICE) | 19.80 | 0.15% | -1.20% | 6.80% | 5.77% |
| ▲ Cacao (US\$ TM) (NYB-ICE) | 2,781.00 | 1.24% | 6.72% | 5.38% | 6.92% |
| ▲ Café Arábica (US\$ TM) (NYB-ICE) | 186.25 | 3.33% | 6.64% | 19.62% | 11.56% |

*Leyenda: Variación 1D: 1 Día; 5D: 5 Días, 1M: 1 Mes; YTD: Var.% 31/12/20 a la fecha

Índices de Metales principales (3 meses)

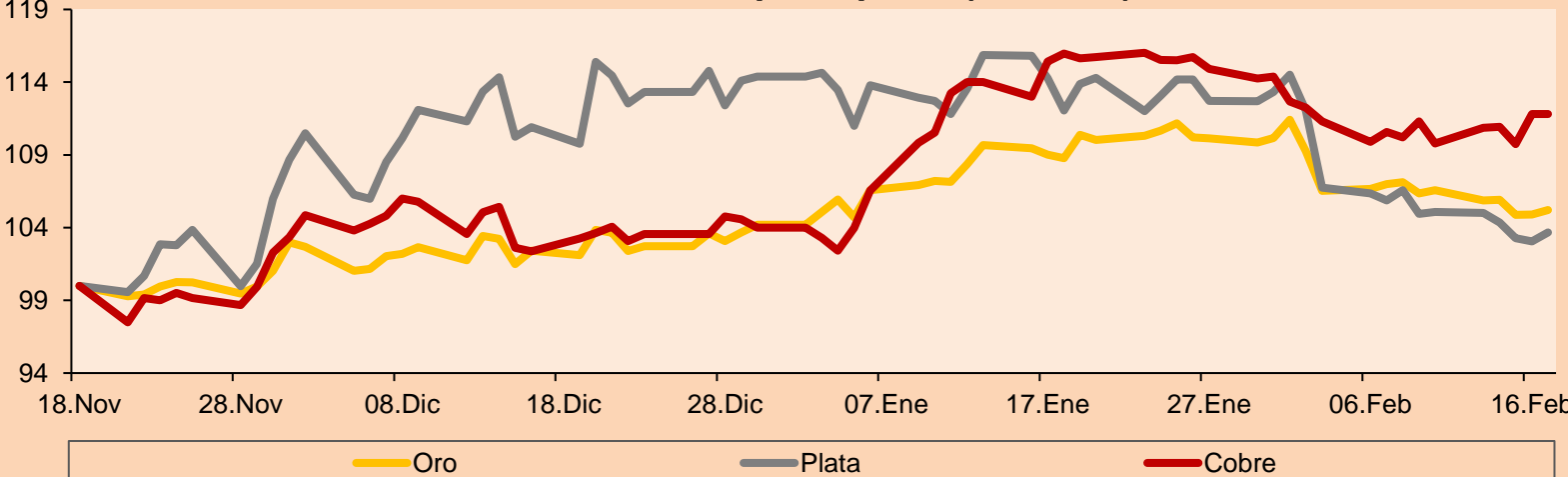

Base: 18/11/22=100
Fuente: Bloomberg

Renta Variable

Alemania (Acciones del DAX Index)

| Más subieron Mon. | Precio | ▲% | Bolsa | Más bajaron Mon. | Mon. | Precio | ▼% | Bolsa |
|-------------------|------------|------|-------|------------------|------------|--------|-------|-------|
| EOAN GY | EUR 10.165 | 1.75 | Xetra | ALV GY | EUR 216.95 | -1.85 | Xetra | |
| MTX GY | EUR 234 | 1.74 | Xetra | LIN GY | EUR 300.85 | -1.54 | Xetra | |
| FRE GY | EUR 28.99 | 1.58 | Xetra | CON GY | EUR 69.62 | -1.42 | Xetra | |
| DTG GY | EUR 31.425 | 1.42 | Xetra | ENR GY | EUR 19.2 | -1.36 | Xetra | |

Europa (Acciones del STOXX EUROPE 600)

| Más subieron Mon. | Precio | ▲% | Bolsa | Más bajaron Mon. | Mon. | Precio | ▼% | Bolsa |
|-------------------|-----------|------|--------------|------------------|------------|--------|----------------|-------|
| SOI FP | EUR 143 | 5.38 | EN Paris | NWG LN | GBp 284.6 | -6.87 | Londres | |
| SIKA SE | CHF 276.9 | 4.89 | SIX Swiss Ex | GTT FP | EUR 99.35 | -6.19 | EN Paris | |
| UBI FP | EUR 20.43 | 3.78 | EN Paris | TEN IM | EUR 16.515 | -4.79 | Borsa Italiana | |
| SGRO LN | GBp 866.2 | 3.59 | Londres | ALFEN NA | EUR 77.16 | -4.29 | EN Amsterdam | |

Panorama Mundial:

Estados Unidos:

El mercado estadounidense se mantiene con rendimientos negativos, después de que la Reserva Federal publicara que los datos económicos se agravaron, generando que las especulaciones sobre la subida de los tipos de interés sea más prolongada. El índice DOW JONES se encuentra con resultados negativos, después de que un informe de la Oficina de Estadísticas Laborales mostrara una mayor subida de los precios de producción en siete meses en enero, lo que sugiere que la inflación podría ser mucho mayor de lo que muchos esperaban. Además, los precios de producción subieron un 0,7% intermensual, la mayor subida en siete meses, lo que apunta a un crecimiento del 0,4%. El índice S&P 500 también permanece con un rendimiento negativo, debido a que los discursos del presidente de la Fed de San Luis, James Bullard, y de su homólogo de Cleveland también respaldaron la opinión de que el banco central estadounidense tendrá que seguir subiendo los tipos de interés para enfriar la economía. Asimismo, los datos también mostraron que las solicitudes semanales de subsidio de desempleo cayeron inesperadamente la semana pasada y que el precio de las importaciones cayeron un 0,2%. Por último, el índice NASDAQ permanece a la baja, en un contexto en donde los precios de producción estadounidenses aumentaron más de lo esperado en enero, mientras que las solicitudes semanales de subsidio de desempleo cayeron inesperadamente. De este modo, DOW JONES -0.17%, S&P 500 -0.79% y NASDAQ -1.38% se mantienen con resultados negativos en lo que va del día.

Europa:

Los principales índices europeos terminaron la sesión con rendimientos negativos. El índice paneuropeo STOXX 600 cerró con pérdidas, en un contexto donde las empresas tecnológicas, sensibles a los tipos de interés, retrocedieron ante las renovadas apuestas de que la Reserva Federal estadounidense mantendrá su trayectoria de endurecimiento monetario. El mercado inglés, reflejado en el FTSE 100, cerró a la baja, arrastrado por los valores energéticos y financieros. El cambio en el sentimiento fue provocado por unos datos económicos estadounidenses mejores de lo esperado, que los inversores creen que dan a la Reserva Federal más margen para subir los tipos. En cuanto a los datos, las ventas minoristas británicas repuntaron inesperadamente un 0,5% respecto al mes anterior en enero. En cuanto a las acciones, Natwest Group y Lloyds Banking Group fueron las más rezagadas, con caídas del 6,5% y el 4%, respectivamente. Del mismo modo, el índice DAX cerró en terreno negativo, donde los inversores asimilaban los datos que mostraban que la inflación de los productores en Alemania se redujo menos de lo previsto en enero, hasta un mínimo de 16 meses. El mercado francés cerró a la baja, en línea con sus homólogos regionales. Las estimaciones finales confirmaron que la tasa de inflación del país se aceleró ligeramente hasta el 6% en enero de 2023 desde el 5,9% del mes anterior, lo que sugiere que el pico de inflación aún está por llegar. Por el lado empresarial, Renault registró la mayor caída (-3,1%) después de que el consejero delegado de la empresa, Luca de Meo, declarara que cree que la decisión de Tesla de recortar los precios de sus vehículos eléctricos está destruyendo valor para los clientes. De este modo, FTSE 100 -0,10%; CAC 40 -0,25%; DAX -0,33%; STOXX 600 -0,20% terminaron en niveles negativos.

Asia:

Los principales índices asiáticos cerraron con rendimientos negativos. El mercado chino acabó con rendimientos negativos, en un contexto donde los datos estadounidenses salieron mejores de lo esperado, además de las declaraciones de los responsables de la Reserva Federal, sobre el tipo de interés, pesaron en el ánimo de los inversores. Standard Chartered espera que la economía china crezca un 5,8%, a medida que se recupera de la depresión inducida por la crisis. En línea, el índice Hang Seng cerró en rojo, impulsado por la fuerte caída de las acciones estadounidenses además del desplome de Wall Street el día jueves. Otro factor que acompañó al sentimiento es que oficiales de la Fed insinuaron una subida de 50 puntos base para el siguiente movimiento de la tasa de interés, lo cual puede afectar a China en su reapertura. El mercado japonés cerró a la baja, revirtiendo así las ganancias de la sesión anterior, lastradas por las fuertes pérdidas registradas en Wall Street durante la noche. Los valores tecnológicos lideraron los descensos del mercado con caídas notables de Tokyo Electron (-1,7%), SoftBank Group (-2,2%), Renesas Electronics (-3,2%), Recruit Holdings (-4%) y Keyence (-2,9%). Otros pesos pesados del índice también bajaron, como Kawasaki Kisen (-1,2%), Sony Group (-2,4%) y Shin-Etsu Chemical (-1,9%). El mercado australiano terminó a la baja, dados los datos de EE.UU. y los indicios de subir más de los que se esperaba la tasa de interés en la Fed. El índice de referencia cayó 1,17% esta semana, lo que significa un segundo descenso semanal. De esta forma, NIKKEI -0,66%; HANG SENG -1,28%; CSI 300 -1,44%; S&P/ASX 200 -0,86%; KOSPI -0,98%; SHANGHAI COMPOSITE -0,77% terminaron con rendimientos mixtos.

ETFs

| | Mon. | Cierre | 1D | 5D | 30 D | YTD | Bolsa |
|------------------------------|------|--------|--------|--------|---------|---------|-----------|
| SPDR S&P 500 ETF TRUST | USD | 405.23 | -0.75% | -0.69% | 3.51% | 5.96% | NYSE Arca |
| ISHARES MSCI EMERGING MARKET | USD | 39.595 | -1.31% | -1.48% | -2.93% | 4.47% | NYSE Arca |
| ISHARES IBOXX HIGH YLD CORP | USD | 74.175 | -0.13% | -0.81% | -3.00% | 0.74% | NYSE Arca |
| FINANCIAL SELECT SECTOR SPDR | USD | 36.255 | -0.34% | -0.64% | 2.97% | 6.01% | NYSE Arca |
| VANECK GOLD MINERS ETF | USD | 28.23 | -1.53% | -4.69% | -9.55% | -1.50% | NYSE Arca |
| ISHARES RUSSELL 2000 ETF | USD | 192.12 | -0.25% | 0.95% | 4.53% | 10.19% | NYSE Arca |
| SPDR GOLD SHARES | USD | 171.29 | 0.32% | -1.19% | -3.27% | 0.97% | NYSE Arca |
| ISHARES 20+ YEAR TREASURY BO | USD | 101.93 | 0.33% | -1.41% | -6.17% | 2.38% | NASDAQ GM |
| INVESCO QQQ TRUST SERIES 1 | USD | 299.18 | -1.36% | -0.17% | 7.67% | 12.36% | NASDAQ GM |
| ISHARES BIOTECHNOLOGY ETF | USD | 132.33 | 0.18% | -0.02% | -2.17% | 0.79% | NASDAQ GM |
| ISHARES SELECT SECTOR SPDR | USD | 84.39 | -3.68% | -6.45% | -4.63% | -3.52% | NYSE Arca |
| PROSHARES ULTRA VIX ST FUTUR | USD | 5.2101 | 2.56% | -4.40% | -9.23% | -24.05% | Choe BZX |
| UNITED STATES OIL FUND LP | USD | 66.55 | -2.78% | -4.75% | -4.26% | -5.08% | NYSE Arca |
| ISHARES MSCI BRAZIL ETF | USD | 28.76 | 0.42% | 2.35% | -2.08% | 2.82% | NYSE Arca |
| SPDR S&P OIL & GAS EXP & PR | USD | 130.49 | -4.40% | -7.32% | -4.77% | -3.97% | NYSE Arca |
| UTILITIES SELECT SECTOR SPDR | USD | 68.51 | 1.12% | 1.18% | -1.45% | -2.82% | NYSE Arca |
| ISHARES US REAL ESTATE ETF | USD | 90.14 | -1.03% | -1.39% | 1.45% | 7.07% | NYSE Arca |
| SPDR S&P BIOTECH ETF | USD | 85.73 | 1.13% | 0.13% | -0.06% | 3.29% | NYSE Arca |
| ISHARES IBOXX INVESTMENT GRA | USD | 106.74 | 0.11% | -0.95% | -4.15% | 1.24% | NYSE Arca |
| ISHARES JP MORGAN USD EMERGI | USD | 85.22 | -0.14% | -0.75% | -4.19% | 0.74% | NASDAQ GM |
| REAL ESTATE SELECT SECT SPDR | USD | 39.415 | -0.99% | -1.76% | 1.17% | 6.73% | NYSE Arca |
| ISHARES CHINA LARGE-CAP ETF | USD | 29.43 | -2.36% | -2.36% | -5.31% | 3.99% | NYSE Arca |
| CONSUMER STAPLES SPDR | USD | 73.27 | 0.73% | 0.41% | 0.71% | -1.72% | NYSE Arca |
| VANECK JUNIOR GOLD MINERS | USD | 34.46 | -0.66% | -3.31% | -10.63% | -3.34% | NYSE Arca |
| SPDR BLOOMBERG HIGH YIELD BO | USD | 90.94 | -0.15% | -0.86% | -3.03% | 1.04% | NYSE Arca |
| VANGUARD REAL ESTATE ETF | USD | 88.66 | -0.96% | -1.45% | 1.74% | 7.49% | NYSE Arca |
| GRAYSCALE BITCOIN TRUST BTC | USD | 11.945 | 0.46% | 11.95% | 10.30% | 44.09% | OTC US |

Curva de Rendimiento Bonos Tesoro EEUU (%)

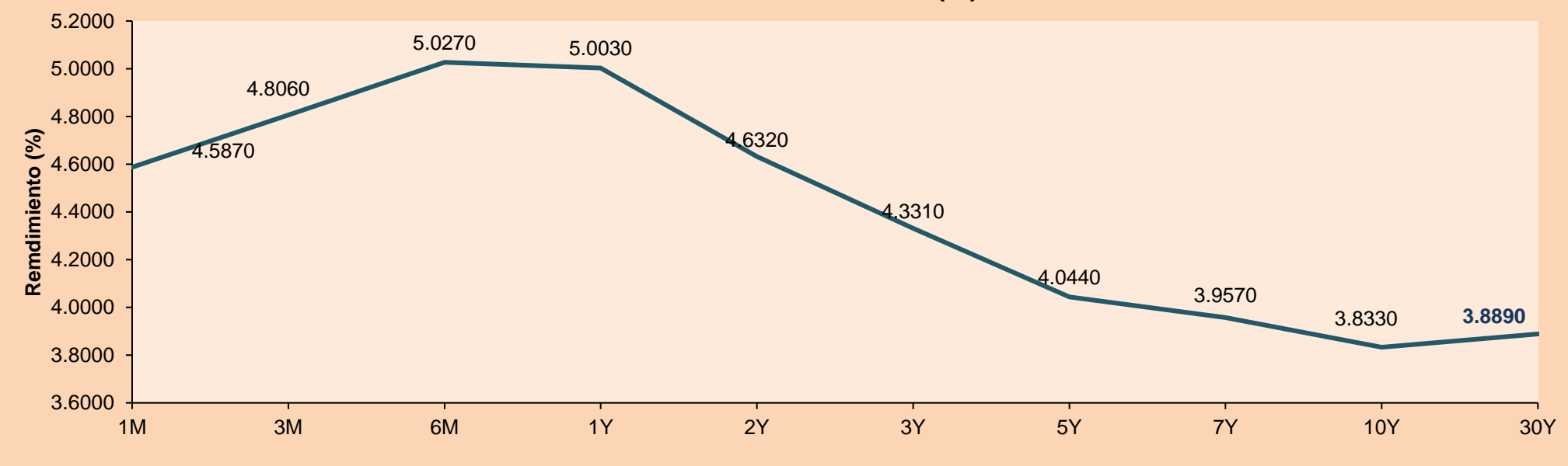

Fuente: Bloomberg

LIMA

Acciones

| | Valor | Moneda | Precio | 1D* | 5D* | 30D* | YTD* | Frecuencia | Volumen (US\$) | Beta | Dividend Yield (%) | Price Earning | Capitalización Bursátil (M US\$) | Sector Económico* | Participación Índice |
|---|---------------|--------|--------|--------|--------|---------|---------|------------|----------------|----------|--------------------|---------------|----------------------------------|----------------------|----------------------|
| ▲ | ALICORC1 PE** | S/. | 6.61 | 0.37% | -1.73% | -11.43% | -9.50% | 100.00% | 4,856 | 0.70 | 3.78 | 10.27 | 1,465.36 | Industrial | 3.53% |
| - | BACKUSI1 PE** | S/. | 24.50 | 0.00% | -4.48% | -5.77% | -0.33% | 40.00% | 6,860 | 0.76 | 0.00 | 7.84 | 8,506.73 | Industriales | 0.82% |
| ▲ | BAP PE** | US\$ | 128.65 | 0.15% | 1.54% | -9.92% | -4.88% | 100.00% | 1,544 | 1.21 | 3.11 | - | 10,230.25 | Diversas | 5.82% |
| ▲ | BVN PE** | US\$ | 7.34 | 0.69% | 0.00% | -8.93% | -2.00% | 100.00% | 4,404 | 1.69 | 0.95 | - | 2,023.16 | Mineras | 5.88% |
| ▲ | CASAGRC1 PE** | S/. | 8.42 | 0.24% | 5.91% | 3.95% | 6.58% | 45.00% | 26,632 | 0.48 | 8.60 | 7.69 | 184.62 | Agrario | 1.31% |
| - | BBVAC1 PE** | S/. | 1.70 | 0.00% | -0.58% | -3.95% | 0.59% | 95.00% | 554 | 0.44 | 0.00 | 5.94 | 3,266.71 | Bancos y Financieras | 2.85% |
| - | CORARE1 PE** | S/. | 1.20 | 0.00% | -6.25% | -14.29% | -14.29% | 100.00% | 18,979 | 0.69 | 0.00 | 3.89 | 509.17 | Industriales | 1.72% |
| - | CPACASC1 PE** | S/. | 4.04 | 0.00% | 0.00% | -2.18% | 2.28% | 80.00% | 1,662 | 0.56 | 0.00 | 9.85 | 488.11 | Industriales | 2.38% |
| - | CVERDEC1 PE** | US\$ | 30.00 | 0.00% | -2.57% | -6.25% | 0.67% | 80.00% | 182,145 | 0.88 | 0.00 | 10.56 | 10,501.68 | Mineras | 5.25% |
| ▼ | ENGEPEC1 PE** | S/. | 3.65 | -0.27% | 0.00% | -2.67% | 1.39% | 85.00% | 24,970 | 0.86 | 16.75 | 8.20 | 1,660.63 | Servicios Públicos | 1.44% |
| ▼ | ENDISPC1** | S/. | 11.50 | -3.93% | -4.17% | 21.69% | 61.97% | 80.00% | 7,484 | 0.93 | 2.25 | 15.31 | 1,911.52 | Servicios Públicos | 0.98% |
| - | FERREYC1 PE** | S/. | 2.22 | 0.00% | 0.00% | -1.77% | -0.45% | 100.00% | 26 | 0.64 | 0.00 | 4.44 | 546.70 | Diversas | 4.90% |
| - | AENZAC1 PE** | S/. | 0.79 | 0.00% | 3.95% | -1.25% | -4.82% | 45.00% | 1,726 | #N/A N/A | 0.00 | - | 246.14 | Diversas | 4.05% |
| ▲ | IFS PE** | US\$ | 22.56 | 0.71% | 0.94% | -10.87% | -5.61% | 100.00% | 8,419 | 0.92 | 7.76 | 6.04 | 2,603.83 | Diversas | 7.22% |
| - | INRETC1 PE** | US\$ | 34.70 | 0.00% | 1.17% | 0.00% | 5.12% | 75.00% | 865 | 1.00 | 0.00 | 18.78 | 3,773.52 | Diversas | 5.28% |
| - | LUSURC1 PE** | S/. | 14.80 | 0.00% | 0.00% | -4.52% | -2.63% | 45.00% | 154 | 0.00 | 0.00 | 11.27 | 1,875.96 | Servicios Públicos | 1.81% |
| ▲ | MINSURI1 PE** | S/. | 3.72 | 0.54% | 2.20% | 1.64% | 4.79% | 100.00% | 3,546 | 1.09 | 10.06 | 1.55 | 2,791.67 | Mineras | 3.09% |
| - | SCCO PE** | US\$ | 76.35 | 0.00% | 3.76% | 0.94% | 24.01% | 90.00% | 327,878 | 1.40 | 0.00 | 21.04 | 59,026.07 | Mineras | 2.14% |
| - | SIDERC1 PE** | S/. | 1.68 | 0.00% | 1.20% | 0.00% | 2.44% | 80.00% | 1,526 | 0.83 | 0.00 | 4.88 | 306.11 | Industriales | 1.43% |
| - | UNACEMC1 PE** | S/. | 1.73 | 0.00% | -3.35% | -3.89% | -3.89% | 65.00% | 2,275 | 0.76 | 2.89 | 5.78 | 818.74 | Industriales | 3.00% |
| ▼ | VOLCABC1 PE** | S/. | 0.50 | -1.96% | 2.04% | -5.66% | -1.96% | 100.00% | 10,445 | 1.20 | 0.00 | - | 870.71 | Mineras | 5.90% |
| - | BROCALC1 PE** | S/. | 6.13 | 0.00% | -0.16% | -0.16% | 0.16% | 5.00% | 15,842 | 0.00 | 0.00 | 715.98 | 259.29 | Mineras | 0.00% |
| - | CORAREC1 PE** | S/. | 1.95 | 0.00% | 0.00% | 0.00% | 1.56% | 25.00% | 692 | 0.00 | 0.00 | 6.32 | 509.17 | Industriales | 0.00% |
| - | ENGIEC1 PE** | S/. | 5.34 | 0.00% | 0.00% | 2.30% | 7.88% | 50.00% | 682 | 0.00 | 0.00 | 12.84 | 835.91 | Industriales | 0.00% |

Cantidad de Acciones: 24
Fuente: Bloomberg, Economática
* Bloomberg Industry Classification System
** Se utiliza el PER de la bolsa y moneda de origen del instrumento
*Leyenda: Variación 1D: 1 Día; 5D: 5 Días, 1M: 1 Mes; YTD: Var.% 31/12/21 a la fecha

Subieron 6
Bajaron 3
Mantuvieron 15

Índices Sectoriales

| | Cierre | 1D* | 5D* | 30D* | YTD* | Beta | |
|---|---------------------|----------|--------|--------|--------|--------|------|
| ▼ | S&P/BVLMining | 459.79 | -0.12% | 3.58% | -0.62% | 16.89% | 1.41 |
| ▼ | S&P/BVLConsumer | 1,260.64 | -0.04% | 1.55% | -0.48% | 2.19% | 0.42 |
| ▼ | S&P/BVLIndustrials | 242.21 | -0.15% | -0.53% | -2.05% | -1.15% | 0.39 |
| ▼ | S&P/BVLFinancials | 917.80 | -0.01% | 1.58% | -9.65% | -3.91% | 1.34 |
| ▼ | S&P/BVLConstruction | 238.43 | -0.22% | -0.77% | -2.17% | -1.46% | 0.35 |
| ▼ | S&P/BVLPublicSvcs | 925.69 | -1.52% | -1.85% | 6.45% | 19.57% | 0.21 |
| ▼ | S&P/BVLElectricUtil | 903.70 | -1.52% | -1.85% | 6.44% | 19.57% | 0.21 |

*Leyenda: Variación 1D: 1 Día; 5D: 5 Días, 1M: 1 Mes; YTD: Var.% 31/12/21 a la fecha

Correlación Rend. Índice Minero vs Índice de Metales de Londres (3 meses)

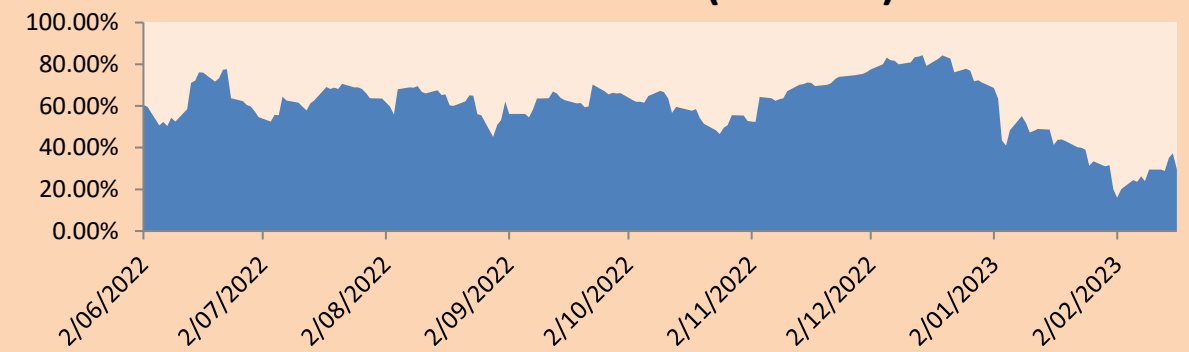

Índices (6 meses)

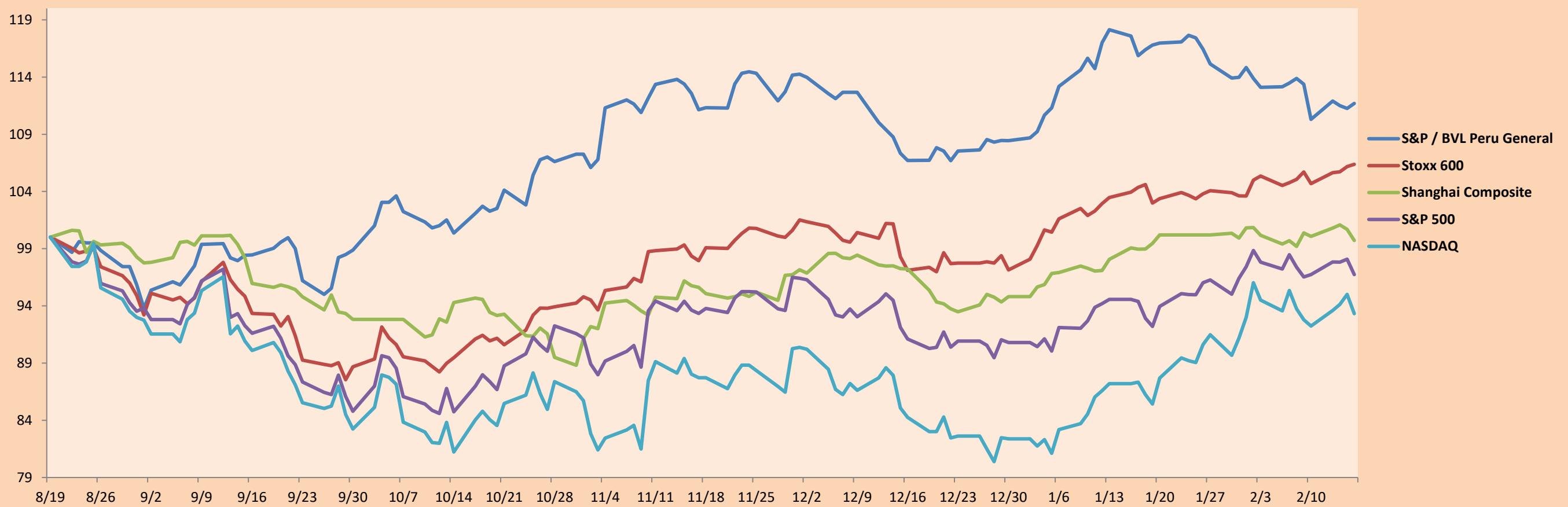

Base: 19/08/22=100
Fuente: Bloomberg

Coordinador Laboratorio de Mercado de Capitales: MS Javier Penny Pestana
Apoyo: Mariafe Urrutia, Fedele Calle, Nikolas Díaz y Nadia Contreras
email: pulsobursatil@ulima.edu.pe
facebook: www.facebook.com/pulsobursatil.ul

RATING SOBERANO

CLASIFICACIONES DE RIESGO

| Moody's | S&P | Fitch | |
|---------|------|-------|---|
| Aaa | AAA | AAA | Prime 31 |
| Aa1 | AA+ | AA+ | Alto Grado |
| Aa2 | AA | AA | |
| Aa3 | AA- | AA- | |
| A1 | A+ | A+ | Grado Alto Medio |
| A2 | A | A | |
| A3 | A- | A- | |
| Baa1 | BBB+ | BBB+ | Grado Bajo Medio |
| Baa2 | BBB | BBB | |
| Baa3 | BBB- | BBB- | |
| Ba1 | BB+ | BB+ | Sin Grado de Inversión Especulativo |
| Ba2 | BB | BB | |
| Ba3 | BB- | BB- | |
| B1 | B+ | B+ | Altamente Especulativo |
| B2 | B | B | |
| B3 | B- | B- | |
| Caa1 | CCC+ | CCC | Riesgo Sustancial Extremadamente Especulativo |
| Caa2 | CCC | | |
| Caa3 | CCC- | | |
| Ca | CC | DDD | Poca esperanzas de Pago |
| C | C | | |
| | D | | |
| | | DD | Impago |
| | | D | |

Fuente: Bloomberg

| Rating Crédito Latinoamérica | | | |
|------------------------------|---------|-------|------|
| Clasificadora de riesgo | | | |
| País | Moody's | Fitch | S&P |
| Perú | Baa1 | BBB | BBB |
| México | Baa2 | BBB- | BBB |
| Venezuela | C | WD | NR |
| Brazil | Ba2 | BB- | BB- |
| Colombia | Baa2 | BB+ | BB+ |
| Chile | A2 | A- | A |
| Argentina | Ca | WD | CCC+ |
| Panamá | Baa2 | BBB- | BBB |

Fuente: Bloomberg

Riesgo País Latinoamérica(pbs)



Fuente: BCRP

Coordinador Laboratorio de Mercado de Capitales: MS Javier Penny Pestana
Apoyo: Mariafe Urrutia, Fedele Calle, Nikolas Díaz y Nadia Contreras
email: pulsobursatil@ulima.edu.pe
facebook: www.facebook.com/pulsobursatil.ul