

MILA

| Principales índices | Cierre | 1 D | 5 D | 1 M | YTD | Cap. Burs. (US\$ bill) |
|----------------------|-----------|--------|-------|--------|--------|------------------------|
| ▼ IPSA (Chile) | 5,427.53 | -0.22% | 1.31% | 1.87% | 2.06% | 117.51 |
| ▼ IGPA (Chile) | 28,387.34 | -0.69% | 0.13% | 0.25% | 1.61% | 136.96 |
| ▲ COLSC (Colombia) | 859.47 | 0.58% | 4.91% | -0.16% | -6.06% | 3.16 |
| ▲ COLCAP (Colombia) | 1,235.67 | 1.74% | 2.44% | -2.55% | -3.76% | 57.71 |
| ▼ S&P/BVL (Perú)* | 22,129.03 | -0.51% | 2.61% | -1.42% | 3.14% | 107.84 |
| ▼ S&P/BVL SEL (Perú) | 575.31 | -1.26% | 2.38% | -1.57% | 2.33% | 91.85 |
| ▼ S&P/BVL LIMA 25 | 30,322.55 | -0.45% | 1.22% | -1.71% | 0.10% | 107.32 |
| ▼ IPC (México) | 53,924.19 | -0.48% | 1.72% | 0.27% | 10.35% | 372.09 |
| ▲ S&P MILA 40 | 493.60 | 0.89% | 5.17% | 1.34% | 7.43% | 226.81 |

* Cap. Bursátil del cierre anterior *Leyenda: Variación 1D: 1 Día; 5D: 5 Días; 1M: 1 Mes; YTD: Var.% 31/12/21 a la fecha

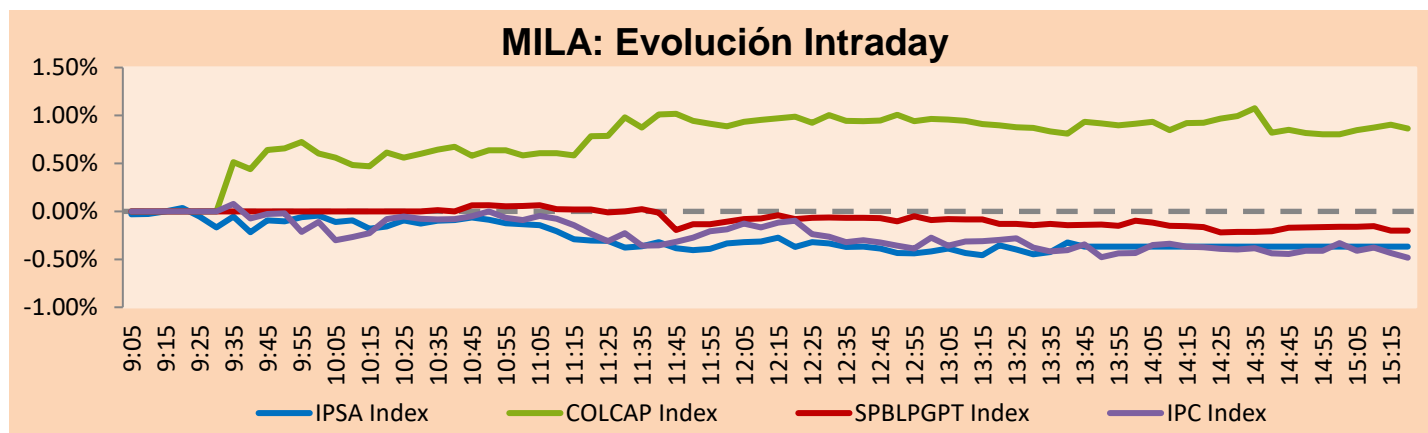

Fuente: Bloomberg

| Monedas | Precio | 1D* | 5D* | 30 D* | YTD* |
|-------------------------|----------|--------|--------|--------|--------|
| ▲ Sol (PEN) | 3.7850 | 0.05% | -0.61% | -1.40% | -0.56% |
| ▼ Peso Chileno (CLP) | 798.330 | -0.68% | -4.07% | 0.31% | -6.20% |
| ▼ Peso Colombiano (COP) | 4,704.96 | -1.66% | -1.19% | 0.15% | -3.04% |
| ▲ Peso Mexicano (MXN) | 18.004 | 0.26% | -1.98% | -5.09% | -7.67% |

*Leyenda: Variación 1D: 1 Día; 5D: 5 Días; 1M: 1 Mes; YTD: Var.% 31/12/21 a la fecha

MILA: Índices de Tipo de Cambio (3 meses)

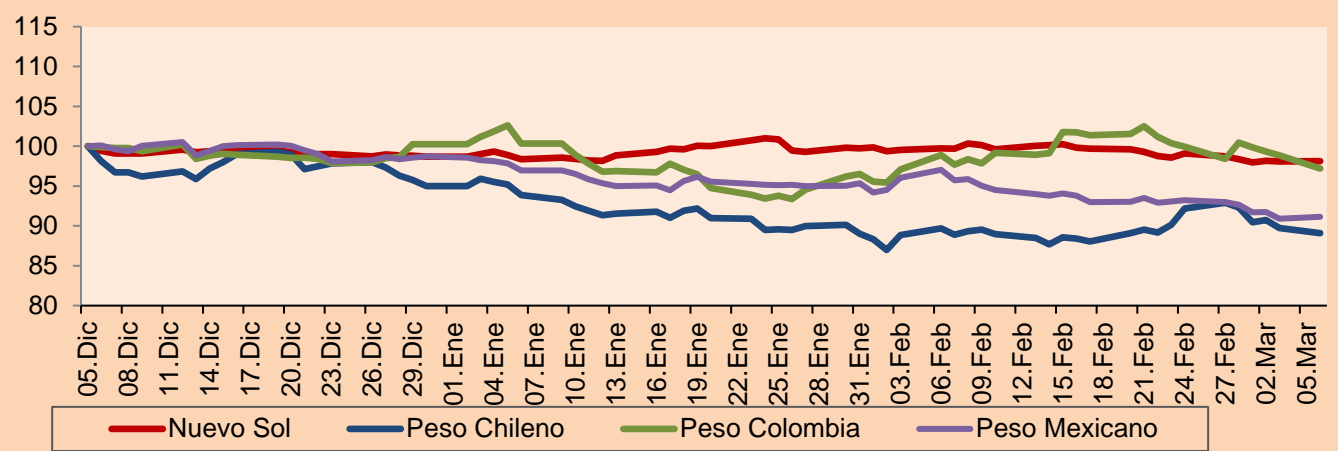

Base: 05/12/22=100
Fuente: Bloomberg

| Renta Fija | Instrumento | Moneda | Precio | Bid Yield (%) | Ask Yield (%) | Duración |
|--------------|-------------|--------|---------|---------------|---------------|----------|
| PERU 7.35 | 07/21/25 | USD | 105.416 | 4.98 | 4.81 | 2.15 |
| PERU 4.125 | 08/25/27 | USD | 96.906 | 4.95 | 4.86 | 3.99 |
| PERU 8.75 | 11/21/33 | USD | 124.278 | 5.74 | 5.63 | 7.14 |
| PERU 6.55 | 03/14/37 | USD | 107.042 | 5.85 | 5.76 | 8.55 |
| PERU 5.625 | 11/18/2050 | USD | 98.867 | 5.74 | 5.68 | 13.52 |
| CHILE 2.45 | 01/31/2031 | USD | 84.063 | 4.96 | 4.86 | 6.89 |
| CHILE 3.125 | 01/21/26 | USD | 95.436 | 4.94 | 4.75 | 2.68 |
| CHILE 3.625 | 10/30/42 | USD | 78.107 | 5.50 | 5.41 | 12.84 |
| COLOM 11.85 | 03/09/28 | USD | 118.938 | 7.32 | 7.21 | 3.85 |
| COLOM 10.375 | 01/28/33 | USD | 112.145 | 8.68 | 8.38 | 6.24 |
| COLOM 7.375 | 09/18/37 | USD | 93.436 | 8.21 | 8.10 | 8.26 |
| COLOM 6.125 | 01/18/41 | USD | 78.903 | 8.49 | 8.37 | 9.68 |
| MEX 4 | 10/02/23 | USD | 85.597 | 7.61 | 7.54 | 10.15 |
| MEX 5.55 | 01/45 | USD | 92.708 | 6.188 | 6.134 | 12.1 |

MILA: Curvas de Deuda Soberana

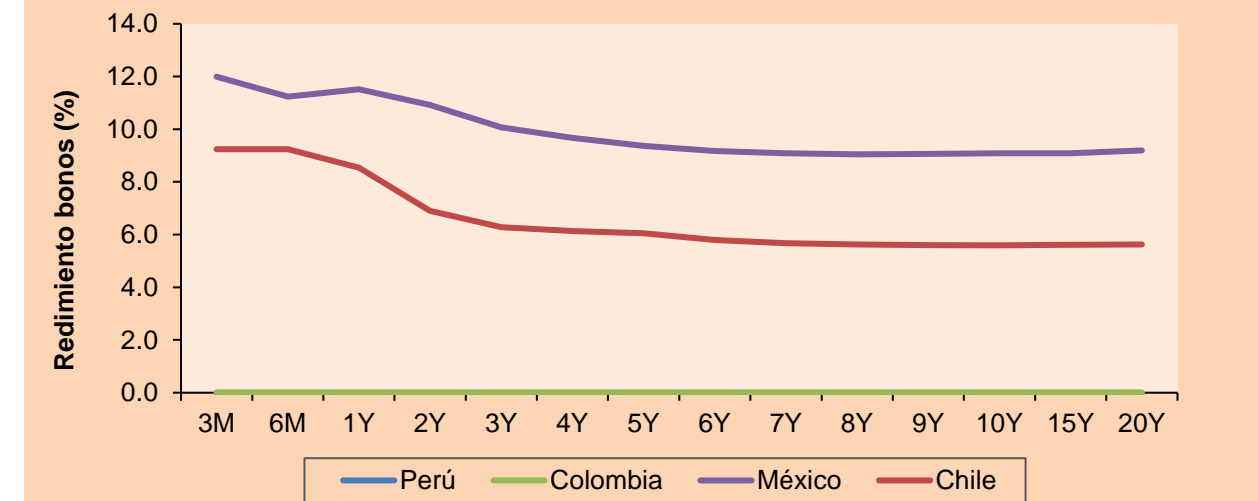

Fuente: Bloomberg

Lima, 6 de marzo de 2023

Renta Variable

| Más subieron | Bolsa | Mon. | Precio | ▲% |
|------------------|--------|------|----------|------|
| SOQUIMICH-B | Chile | CLP | 95870.00 | 5.95 |
| CMPC | Chile | CLP | 1639.9 | 4.53 |
| BUENAVENTURA-ADR | Peru | USD | 7.73 | 4.46 |
| EMPRESAS COPEC | Chile | CLP | 6889.9 | 3.45 |
| MEGACABLE-CPO | Mexico | MXN | 45.08 | 3.42 |

| Por Monto Negociado | Bolsa | Monto (US\$) |
|---------------------|--------|--------------|
| AMERICA MOVIL-L | Mexico | 78,629,750 |
| GRUPO MEXICO-B | Mexico | 73,569,603 |
| WALMART DE MEXIC | Mexico | 57,520,472 |
| SOQUIMICH-B | Chile | 49,055,462 |
| GRUPO F BANORT-O | Mexico | 45,358,717 |

| Más bajaron | Bolsa | Mon. | Precio | ▼% |
|------------------|--------|------|--------|-------|
| GRUPO F BANORT-O | Mexico | MXN | 156.20 | -2.56 |
| BECLE SAB DE CV | Mexico | MXN | 41.11 | -2.40 |
| COLBUN SA | Chile | CLP | 91.80 | -1.82 |
| ALFA SAB-A | Mexico | MXN | 13.71 | -1.72 |
| INRETAIL PERU CO | Peru | USD | 34.00 | -1.59 |

| Por Volumen | Bolsa | Volumen |
|-----------------|--------|---------------|
| ITAU CORPBANCA | Chile | 1,047,244,022 |
| BANCO DE CHILE | Chile | 304,370,743 |
| BANCO SANTANDER | Chile | 179,927,141 |
| ENEL CHILE SA | Chile | 102,642,295 |
| AMERICA MOVIL-L | Mexico | 78,191,840 |

MILA

Perú: El índice General de la BVL finalizó la sesión de hoy con un resultado negativo de -0.51%. El índice mantiene una tendencia positiva acumulada anual de +3.14% en moneda local y una tendencia acumulada positiva de +3.60% en moneda ajustada en dólares. Con respecto al S&P/BVL Perú SEL varió en -1.26% mientras que el S&P/BVL LIMA 25 en -0.45%. El spot PEN alcanzó S/3.7850. Titular: Cambio climático podría recortar PBI de América Latina un 16% este siglo, según Moody's.

Chile: El índice IPSA culminó el día con un retorno negativo de -0.22%. Los sectores más perjudicados de la jornada fueron Materiales (-2.34%) y Servicios de Comunicación (-1.32%). Las acciones con el peor desempeño fueron Empresas CMPC SA (-2.95%) y Sociedad Química y Minera de Chile (-2.24%). Titular: Ad portas del IPC de febrero, el ministro Marcel apuesta por una "baja sustantiva" de la inflación este año.

Colombia: El índice COLCAP concluyó la sesión con un retorno positivo de +1.74%. Los sectores más beneficiados de la jornada fueron Productos de consumo no básico (+3.28%) y Servicios públicos (+1.35%). Las acciones con mejor desempeño fueron Organización Terpel SA (+3.28%) e Interconexión Eléctrica SA ESP (+2.13%). Titular: ¿Inflación tocó techo? Analistas ven que persisten las presiones.

México: El índice IPC cerró el día en terreno negativo de -0.48%. Los sectores más perjudicados de la jornada fueron Materiales (-1.34%) y Servicios de Comunicación (-0.97%). Las acciones con peor desempeño fueron Sitios Latinoamerica SAB de CV (-4.43%) y Grupo Carso SAB de CV (-3.30%). Titular: Empleo formal en México tiene en febrero el segundo mayor aumento desde que se tiene registro.

MILA: Índices bursátiles (6m)

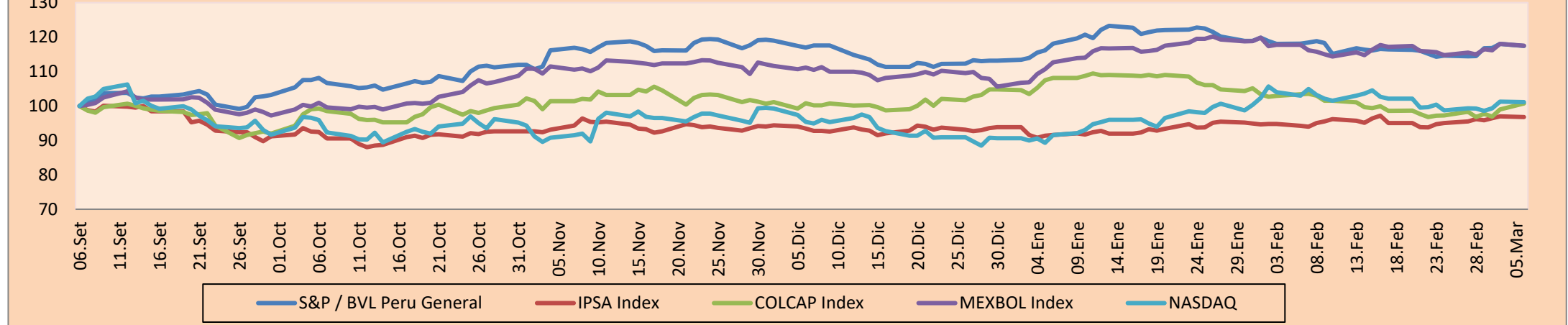

Base: 07/09/22=100
Fuente: Bloomberg

ETFs

| | Mon. | Cierre | 1D | 5D | 30 D | YTD | Bolsa |
|--|------|--------|--------|-------|--------|--------|-----------|
| ▼ iShares MSCI All Peru Capped | USD | 30.15 | -0.50% | 3.25% | -2.14% | 5.16% | NYSE Arca |
| ▲ iShares MSCI Chile Capped | USD | 29.33 | 0.07% | 5.01% | 0.69% | 8.27% | Cboe BZX |
| Global X MSCI Colombia | USD | - | - | - | - | - | - |
| ▼ iShares MSCI Mexico Capped | USD | 59.8 | -0.85% | 3.91% | 4.99% | 20.93% | NYSE Arca |
| ▼ iShares MSCI Emerging Markets | USD | 39.4 | -0.35% | 2.34% | -3.62% | 3.96% | NYSE Arca |
| ▼ Vanguard FTSE Emerging Markets | USD | 40.55 | -0.34% | 2.24% | -2.73% | 4.03% | NYSE Arca |
| ▼ iShares Core MSCI Emerging Markets | USD | 48.81 | -0.29% | 2.39% | -3.02% | 4.52% | NYSE Arca |
| ▼ iShares JP Morgan Emerging Markets Bonds | USD | 54 | -0.11% | 2.04% | -1.17% | 1.79% | Cboe BZX |
| ▲ Morgan Stanley Emerging Markets Domestic | USD | 4.59 | 0.88% | 1.55% | -2.13% | 4.32% | New York |

MILA: Tasas de Referencia de Política Monetaria

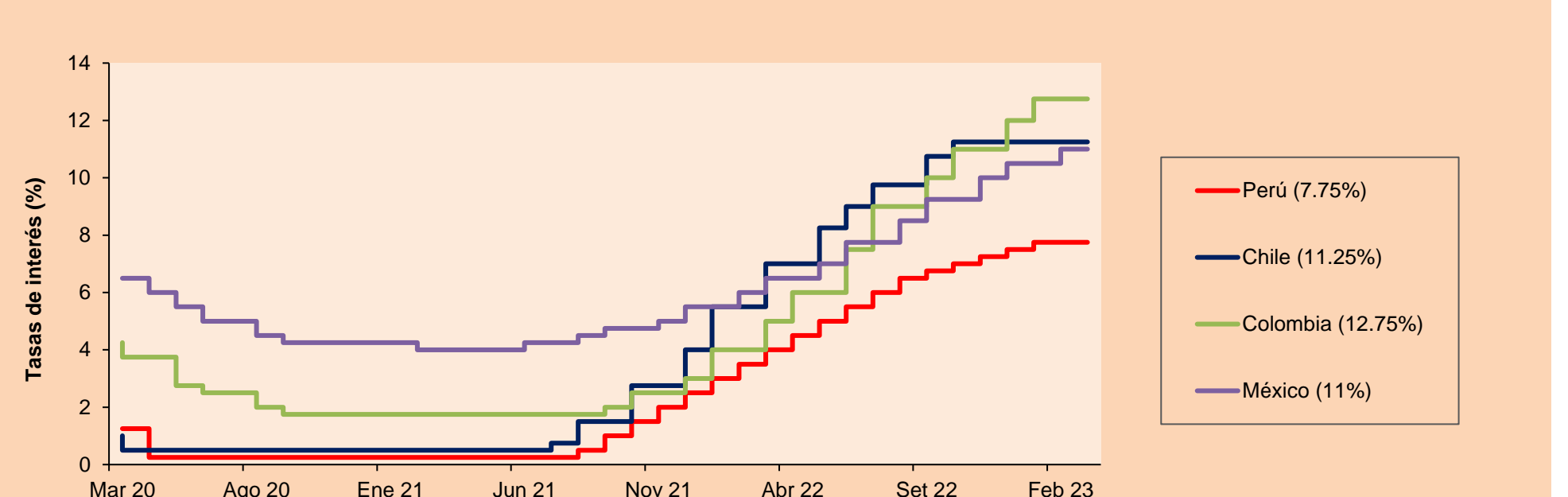

Fuente: Bloomberg

MUNDO

| Principales índices | Cierre | 1 D* | 5 D* | 1 M* | YTD* | Cap. Burs. (US\$ Mill.) |
|--------------------------------|-----------|--------|--------|--------|--------|-------------------------|
| ▲ Dow Jones (EEUU) | 33,431.44 | 0.12% | 1.65% | -3.06% | -0.11% | 10,108,816 |
| ▲ Standard & Poor's 500 (EEUU) | 4,048.42 | 0.07% | 1.66% | -3.55% | 4.60% | 35,218,571 |
| ▲ NASDAQ Composite (EEUU) | 11,675.74 | -0.11% | 1.82% | -4.39% | 10.66% | 19,743,243 |
| ▲ Stoxx EUROPE 600 (Europa) | 464.18 | -0.02% | 0.35% | 0.64% | 8.53% | 11,896,276 |
| ▲ DAX (Alemania) | 15,653.58 | 0.48% | 1.77% | 1.66% | 11.86% | 1,414,939 |
| ▲ FTSE 100 (Reino Unido) | 7,929.79 | -0.22% | -0.07% | 0.79% | 6.38% | 1,797,675 |
| ▲ CAC 40 (Francia) | 7,373.21 | 0.34% | 1.06% | 3.02% | 13.50% | 2,252,781 |
| ▲ IBEX 35 (España) | 9,511.00 | 0.49% | 2.11% | 2.78% | 14.56% | 576,712 |
| ▲ MSCI AC Asia Pacific Index | 162.34 | 0.73% | 2.60% | -2.45% | 4.24% | 21,764,290 |
| ▲ HANG SENG (Hong Kong) | 20,603.19 | 0.17% | 3.31% | -3.52% | 3.81% | 3,324,272 |
| ▲ SHANGHAI SE Comp. (China) | 3,322.03 | -0.19% | 1.96% | 1.64% | 6.34% | 6,855,458 |
| ▲ NIKKEI 225 (Japón) | 28,237.78 | 1.11% | 2.97% | 2.55% | 8.49% | 3,700,940 |
| ▲ S&P / ASX 200 (Australia) | 7,328.60 | 0.62% | 1.44% | -2.20% | 4.63% | 1,634,311 |
| ▲ KOSPI (Corea del Sur) | 2,462.62 | 1.26% | 1.61% | -0.82% | 10.15% | 1,447,703 |

*Leyenda: Variación 1D: 1 Día; 5D: 5 Días; 1M: 1 Mes; YTD: Var.% 31/12/21 a la fecha

Mercado Evolución Intraday (var %)

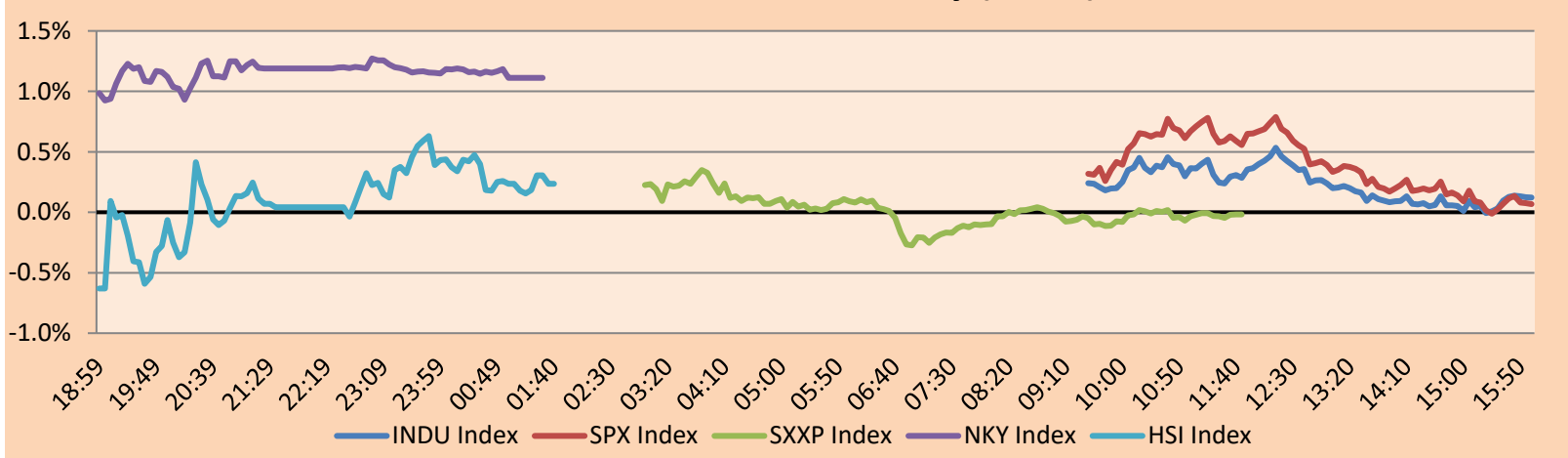

Fuente: Bloomberg

Monedas

| | Precio | 1 D* | 5 D* | 1 M* | YTD* |
|----------------------|----------|--------|--------|--------|--------|
| ▲ Euro | 1.0681 | 0.43% | 0.68% | -1.06% | -0.22% |
| ▲ Yen | 135.9300 | 0.04% | -0.19% | 3.61% | 3.67% |
| ▲ Libra Esterlina | 1.2025 | -0.09% | -0.32% | -0.26% | -0.48% |
| ▲ Yuan | 6.9318 | 0.40% | -0.18% | 1.97% | 0.48% |
| - Dólar de Hong Kong | 7.8495 | 0.00% | 0.07% | 0.04% | 0.61% |
| ▲ Real Brasileño | 5.1587 | -0.74% | -0.81% | 0.50% | -2.30% |
| ▲ Peso Argentino | 199.3249 | 0.53% | 1.28% | 6.01% | 12.53% |

*Leyenda: Variación 1D: 1 Día; 5D: 5 Días; 1M: 1 Mes; YTD: Var.% 31/12/21 a la fecha

Índices de Tipo de Cambio (3 meses)

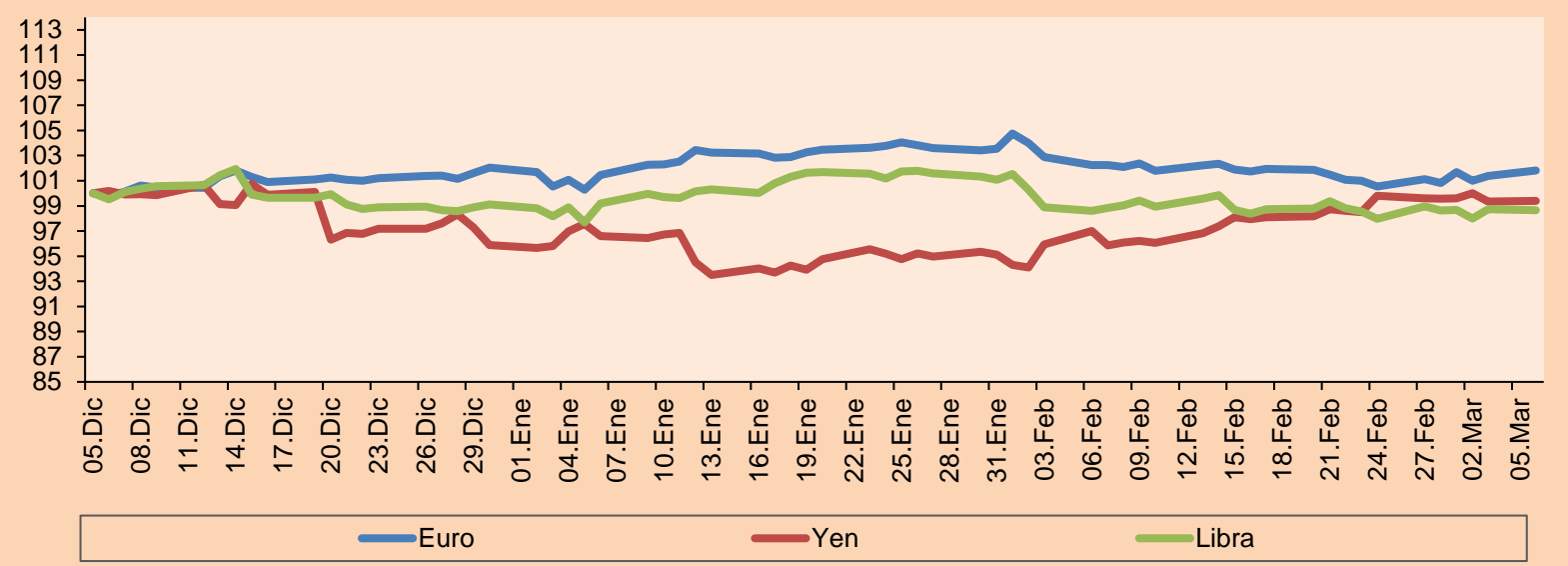

Base: 05/12/22=100
Fuente: Bloomberg

Commodities

| | Precio | 1 D* | 5 D* | 1 M* | YTD* |
|-------------------------------------|-----------|--------|--------|---------|---------|
| ▼ Oro (US\$ Oz. T) (LME) | 1,846.86 | -0.52% | 1.64% | -0.97% | 1.25% |
| ▼ Plata (US\$ Oz. T) (LME) | 21.05 | -0.98% | 2.05% | -5.82% | -12.12% |
| ▼ Cobre (US\$ TM) (LME) | 8,893.25 | -0.68% | 1.26% | -0.65% | 6.32% |
| ▼ Zinc (US\$ TM) (LME) | 3,054.00 | -1.50% | 1.26% | -6.59% | 1.69% |
| ▲ Petróleo WTI (US\$ Barril) (NYM) | 80.46 | 0.98% | 6.32% | 9.11% | -0.09% |
| ▼ Estaño (US\$ TM) (LME) | 24,396.83 | -0.91% | -3.55% | -13.82% | -1.44% |
| ▼ Plomo (US\$ TM) (LME) | 2,115.65 | -0.09% | -0.08% | 1.51% | -9.45% |
| ▼ Azúcar #11 (US\$ Libra) (NYB-ICE) | 20.87 | -0.24% | 2.86% | 4.40% | 11.49% |
| ▲ Cacao (US\$ TM) (NYB-ICE) | 2,791.00 | 1.12% | 1.27% | 6.49% | 7.30% |
| ▲ Café Arábica (US\$ TM) (NYB-ICE) | 180.30 | 1.38% | -3.30% | 4.04% | 8.00% |

*Leyenda: Variación 1D: 1 Día; 5D: 5 Días; 1M: 1 Mes; YTD: Var.% 31/12/20 a la fecha

Índices de Metales principales (3 meses)

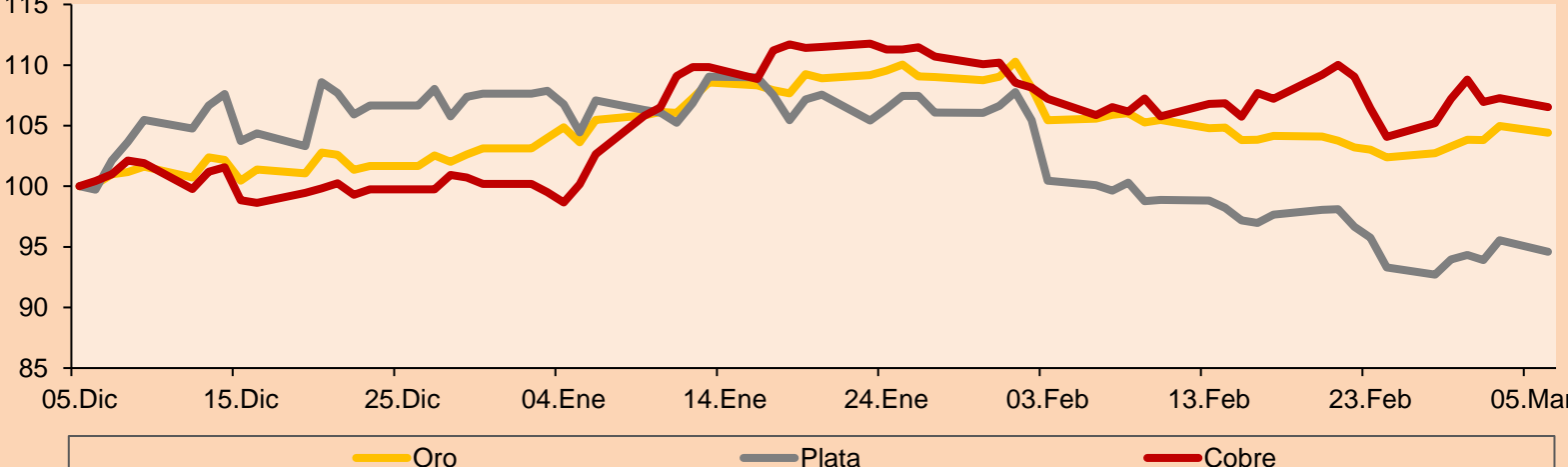

Base: 05/12/22=100
Fuente: Bloomberg

Renta Variable

Alemania (Acciones del DAX Index)

| Más subieron Mon. | Precio | ▲% | Bolsa | Más bajaron Mon. | Mon. | Precio | ▼% | Bolsa |
|-------------------|------------|-------|-------|------------------|------------|--------|-------|-------|
| ADS GY | EUR 146.58 | 0.40 | Xetra | P911 GY | EUR 115 | 0.26 | Xetra | |
| DTG GY | EUR 32.605 | 2.63 | Xetra | PAH3 GY | EUR 58.62 | 2.34 | Xetra | |
| MRK GY | EUR 178 | -0.36 | Xetra | BMW GY | EUR 101.46 | -0.02 | Xetra | |
| MUV2 GY | EUR 331.2 | 1.07 | Xetra | MTX GY | EUR 233.7 | 0.17 | Xetra | |

Europa (Acciones del STOXX EUROPE 600)

| Más subieron Mon. | Precio | ▲% | Bolsa | Más bajaron Mon. | Mon. | Precio | ▼% | Bolsa |
|-------------------|-----------|-------|-----------|------------------|------------|--------|----------------|-------|
| BEZ LN | GBP 610.5 | -5.05 | Londres | PSO LN | GBP 863.4 | -2.77 | Londres | |
| NOKIA FH | EUR 4.55 | -0.62 | Helsinki | BBVA SQ | EUR 7.446 | 0.92 | Soc.Bol SIBE | |
| IFX GY | EUR 34.96 | 2.07 | Xetra | HBR LN | GBP 300.1 | 0.60 | Londres | |
| KINVB SS | SEK 160.8 | 0.97 | Stockholm | LDO IM | EUR 10.905 | 1.02 | Borsa Italiana | |

Panorama Mundial:

Estados Unidos:

El mercado estadounidense cerró con rendimientos en su mayoría positivos. Frente a la caída del dólar en 0.18% frente a una canasta de monedas mundiales antes del anuncio de Powell. Asimismo, el precio del crudo estadounidense subió un 0.98% por barril y el Brent cerró un 0.41% más en el día. El DOW JONES terminó con resultados positivos, teniendo como los sectores más beneficiados a las tecnológicas, con las acciones individuales de Merck & Co con 3.95%, Apple 1.85% y Coca-cola en 1.55% encabezando las ganancias de la sesión. En línea, Bloomberg publicó una lista de empresas cotizantes en este índice con posibles rebotes durante la semana; estos son: ThredUp, ADial Pharma, Grindr y Calvo Growers. El índice S&P 500 también terminó con rendimientos positivos, presentando un aumento en los rendimientos del Tesoro en vísperas del testimonio ante el Congreso del presidente de la Reserva Federal de Estados Unidos, Jerome Powell, y los datos laborales cruciales más adelante en la semana. Por último, el índice NASDAQ finalizó el día a la baja, debido a las bajas expectativas de los inversores por la futura declaración de Powell durante la semana. De este modo, DOW JONES +0.12%, S&P 500 +0.07% y NASDAQ -0.11% terminaron el día con resultados en su mayoría positivos.

Europa:

Los principales índices europeos terminaron la sesión con rendimientos mixtos. El índice paneuropeo STOXX 600 cerró a la baja, dado que el comercio minorista en la zona euro aumentó un 0.3%, por debajo de las expectativas del mercado que era 1%. El mercado inglés, reflejado en el FTSE 100 cerró con un rendimiento de -0.22%, dadas las pérdidas de los valores de materiales. Sin embargo, figuras importantes en la economía británica declararon que en la actual crisis económica, no se ven los reales daños a la economía. Por otro lado, las ventas por menor crecieron un 4.9%, superando las expectativas del mercado. Del mismo modo, el mercado alemán, reflejado en el índice DAX cerró en terreno positivo. Obteniendo de esta manera el nivel más alto desde enero del 2022. Al mismo tiempo, el jefe del Banco Central Europeo, Lane, sugirió subir las tasas de interés, más allá de la reunión de marzo, puesto que la inflación sigue siendo elevada en el continente. El mercado francés cerró en positivo en el primer día de la semana, impulsado por valores de lujo, a pesar de que China fijó un objetivo de crecimiento económico en torno a 5%, estando en el extremo inferior de las expectativas. Entre los valores individuales, Michelin (1.8%) registró la mayor subida, mientras que ArcelorMittal fue el principal perdedor (-0.9%). De este modo, FTSE 100 -0.22%; CAC 40 +0.34%; DAX +0.48%; STOXX 600 -0.02% terminaron con niveles mixtos.

Asia:

Los principales índices asiáticos cerraron con rendimientos mixtos. El mercado chino acabó a la baja, ya que Pekín decepcionó a los mercados al fijar un modesto objetivo de crecimiento económico para este año. El primer ministro, Li Keqiang, anunció el domingo en la Asamblea Popular Nacional anual un objetivo de PIB del 5% para China este año, por debajo de lo previsto por los mercados. En línea, el índice Hang Seng cerró con ganancias, debido a que el Gobierno chino anunció que tomará medidas para minimizar los riesgos en el sector inmobiliario, intensificará su impulso para que China sea autosuficiente en tecnología, y el PBoC proporcionará un fuerte apoyo a la recuperación de la economía. El mercado surcoreano terminó al alza, en un contexto donde el IPC subió un 4.8% en febrero de 2023 respecto a hace un año, desacelerando desde el 5.2% de enero y alcanzando el ritmo más lento en diez meses. La tasa de inflación de febrero también fue inferior a las expectativas del mercado (5.05%), lo que alivió la presión sobre el banco central para que siguiera subiendo los tipos de interés. El mercado japonés cerró en terreno positivo, ya que los valores tecnológicos japoneses siguieron la estela alcista de sus homólogos estadounidenses tras la fuerte caída de los rendimientos del Tesoro. Las ganancias del sector tecnológico estuvieron lideradas por SoftBank Group (2.7%), Tokyo Electron (3.1%) y Renesas Electronics (3.5%). El mercado australiano terminó con ganancias, ya que los valores tecnológicos australianos siguieron las ganancias de sus homólogos estadounidenses tras una fuerte caída de los rendimientos del Tesoro. Las ganancias del sector estuvieron encabezadas por Block Inc (5.5%), Xero (3.8%) y Branchip Holdings (16.7%). De esta forma, NIKKEI +1.11%; HANG SENG +0.17%; CSI 300 -0.01%; S&P/ASX 200 +0.62%; KOSPI +1.26%; SHANGHAI COMPOSITE -0.19% terminaron con rendimientos mixtos.

ETFs

| | Mon. | Cierre | 1D | 5D | 30 D | YTD | Bolsa |
|------------------------------|------|--------|--------|---------|--------|---------|-----------|
| SPDR S&P 500 ETF TRUST | USD | 404.47 | 0.07% | 1.69% | -1.91% | 5.76% | NYSE Arca |
| ISHARES MSCI EMERGING MARKET | USD | 39.4 | -0.35% | 2.34% | -3.62% | 3.96% | NYSE Arca |
| ISHARES IBOXX HIGH YLD CORP | USD | 74.72 | 0.00% | 0.07% | -2.19% | 1.48% | NYSE Arca |
| FINANCIAL SELECT SECTOR SPDR | USD | 36.02 | 0.08% | 1.04% | -1.56% | 5.32% | NYSE Arca |
| VANECK GOLD MINERS ETF | USD | 28.08 | -1.92% | 3.24% | -7.39% | -2.02% | NYSE Arca |
| ISHARES RUSSELL 2000 ETF | USD | 188.7 | -1.46% | 0.28% | -4.21% | 8.22% | NYSE Arca |
| SPDR GOLD SHARES | USD | 171.62 | -0.50% | 1.54% | -1.06% | 1.17% | NYSE Arca |
| ISHARES 20+ YEAR TREASURY BO | USD | 101.1 | -0.78% | -0.15% | -5.25% | 1.55% | NASDAQ GM |
| INVECO QQQ TRUST SERIES 1 | USD | 300.02 | 0.11% | 2.07% | -2.01% | 12.67% | NASDAQ GM |
| ISHARES BIOTECHNOLOGY ETF | USD | 129.3 | -0.93% | 1.92% | -5.34% | -1.52% | NASDAQ GM |
| ENERGY SELECT SECTOR SPDR | USD | 87.3 | 0.05% | 2.81% | 1.56% | -0.19% | NYSE Arca |
| PROSHARES ULTRA VIX ST FUTUR | USD | 4.45 | -2.41% | -13.84% | -9.00% | -35.13% | Choe BZX |
| UNITED STATES OIL FUND LP | USD | 70.49 | 0.90% | 6.40% | 9.46% | 0.54% | NYSE Arca |
| ISHARES MSCI BRAZIL ETF | USD | 27.68 | 1.58% | 0.14% | -3.28% | -1.04% | NYSE Arca |
| SPDR S&P OIL & GAS EXP & PR | USD | 138.39 | -1.95% | 2.53% | 2.55% | 1.85% | NYSE Arca |
| UTILITIES SELECT SECTOR SPDR | USD | 66.57 | 0.48% | 0.62% | -1.97% | -5.57% | NYSE Arca |
| ISHARES US REAL ESTATE ETF | USD | 87.97 | -0.40% | 0.93% | -5.72% | 4.49% | NYSE Arca |
| SPDR S&P BIOTECH ETF | USD | 82.17 | -1.70% | 0.05% | -9.09% | -1.00% | NYSE Arca |
| ISHARES IBOXX INVESTMENT GRA | USD | 105.88 | -0.27% | 0.00% | -4.22% | 0.43% | NYSE Arca |
| ISHARES JP MORGAN USD EMERGI | USD | 84.94 | -0.40% | -0.77% | -3.83% | 0.41% | NASDAQ GM |
| REAL ESTATE SELECT SECT SPDR | USD | 38.6 | -0.39% | 1.07% | -5.76% | 4.52% | NYSE Arca |
| ISHARES CHINA LARGE-CAP ETF | USD | 29.28 | -1.11% | 3.54% | -5.82% | 3.46% | NYSE Arca |
| CONSUMER STAPLES SPDR | USD | 72.73 | 0.26% | 0.14% | -0.91% | -2.44% | NYSE Arca |
| VANECK JUNIOR GOLD MINERS | USD | 34.42 | -1.99% | 3.52% | -6.62% | -3.45% | NYSE Arca |
| SPDR BLOOMBERG HIGH YIELD BO | USD | 91.67 | 0.08% | 0.12% | -2.14% | 1.86% | NYSE Arca |
| VANGUARD REAL ESTATE ETF | USD | 86.59 | -0.39% | 0.87% | -5.82% | 4.98% | NYSE Arca |
| GRAYSCALE BITCOIN TRUST BTC | USD | 11.77 | 4.62% | 2.44% | -4.46% | 41.98% | OTC US |

Curva de Rendimiento Bonos Tesoro EEUU (%)

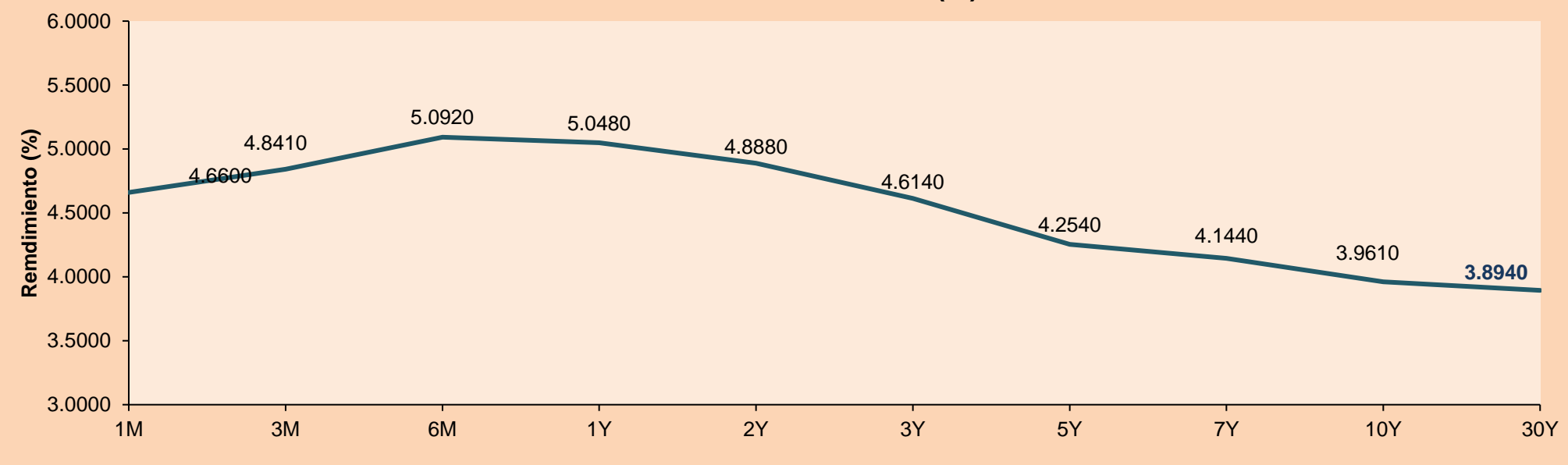

Fuente: Bloomberg

LIMA

Acciones

| | Valor | Moneda | Precio | 1D* | 5D* | 30D* | YTD* | Frecuencia | Volumen (US\$) | Beta | Dividend Yield (%) | Price Earning | Capitalización Bursátil (M US\$) | Sector Económico* | Participación Índice |
|---|---------------|--------|--------|--------|--------|---------|---------|------------|----------------|------|--------------------|---------------|----------------------------------|----------------------|----------------------|
| ▲ | ALICORC1 PE** | S/. | 6.30 | 0.89% | 5.70% | -0.16% | -6.06% | 95.00% | 42,111 | 0.61 | 3.97 | 9.79 | 1,417.93 | Industrial | 3.53% |
| ▲ | BACKUSI1 PE** | S/. | 24.50 | 1.24% | 2.08% | -5.04% | -0.33% | 70.00% | 105,729 | 0.76 | 5.10 | 7.84 | 8,613.00 | Industriales | 0.82% |
| ▲ | BAP PE** | US\$ | 132.13 | 0.14% | 4.04% | -2.38% | -2.31% | 95.00% | 129,355 | 1.21 | 3.03 | 0.00 | 10,506.98 | Diversas | 5.82% |
| ▼ | BVN PE** | US\$ | 8.35 | -1.07% | 12.69% | 8.44% | 11.48% | 95.00% | 110,826 | 1.75 | 0.84 | 0.00 | 2,301.55 | Mineras | 5.88% |
| - | CASAGRC1 PE** | S/. | 8.70 | 0.00% | 3.57% | 11.54% | 10.13% | 65.00% | 23 | 0.39 | 0.00 | 7.91 | 193.62 | Agrario | 1.31% |
| ▲ | BBVAC1 PE** | S/. | 1.73 | 1.17% | 0.00% | 1.17% | 2.37% | 100.00% | 102,863 | 0.36 | 6.10 | 6.05 | 3,374.16 | Bancos y Financieras | 2.85% |
| - | CORARE1 PE** | S/. | 1.25 | 0.00% | -0.79% | -2.34% | -10.71% | 65.00% | 801 | 0.64 | 0.00 | 4.05 | 519.20 | Industriales | 1.72% |
| ▲ | CPACASC1 PE** | S/. | 4.00 | 1.27% | 1.27% | -1.23% | 1.27% | 95.00% | 12,726 | 0.47 | 10.50 | 9.76 | 490.51 | Industriales | 2.38% |
| ▼ | CVERDEC1 PE** | US\$ | 29.90 | -0.33% | 1.36% | -5.08% | 0.34% | 60.00% | 2,302 | 0.85 | 3.82 | 10.38 | 10,466.67 | Mineras | 5.25% |
| - | ENGEPEC1 PE** | S/. | 4.00 | 0.00% | -4.76% | 6.10% | 11.11% | 80.00% | 1,219 | 0.83 | 0.00 | 8.96 | 1,847.13 | Servicios Públicos | 1.44% |
| - | ENDISPC1** | S/. | 13.50 | 0.00% | 0.00% | 14.41% | 90.14% | 80.00% | 392,970 | 0.90 | 1.91 | 17.98 | 2,277.57 | Servicios Públicos | 0.98% |
| ▼ | FERREYC1 PE** | S/. | 2.17 | -2.25% | -0.46% | 0.00% | -2.69% | 100.00% | 20,337 | 0.65 | 11.97 | 4.34 | 542.39 | Diversas | 4.90% |
| ▲ | AENZAC1 PE** | S/. | 0.67 | 3.08% | 3.08% | -9.46% | -19.28% | 25.00% | 5,323 | 0.00 | 0.00 | 0.00 | 211.88 | Diversas | 4.05% |
| ▲ | IFS PE** | US\$ | 24.10 | 0.84% | 2.99% | 3.66% | 0.84% | 95.00% | 43,077 | 0.91 | 7.26 | 6.35 | 2,781.57 | Diversas | 7.22% |
| - | INRETC1 PE** | US\$ | 34.50 | 0.00% | 2.99% | 1.44% | 4.51% | 60.00% | 1,725 | 1.00 | 2.00 | 18.90 | 3,751.77 | Diversas | 5.28% |
| ▲ | LUSURC1 PE** | S/. | 14.50 | 1.40% | -0.07% | -2.68% | -4.61% | 50.00% | 5,938 | 0.00 | 7.91 | 11.04 | 1,865.47 | Servicios Públicos | 1.81% |
| ▼ | MINSURI1 PE** | S/. | 3.50 | -2.78% | -2.78% | -4.11% | -1.41% | 90.00% | 97,886 | 1.09 | 10.69 | 1.92 | 2,665.92 | Mineras | 3.09% |
| ▼ | SCCO PE** | US\$ | 76.89 | -1.42% | 6.88% | 2.08% | 24.88% | 80.00% | 87,529 | 1.42 | 4.55 | 20.67 | 59,443.79 | Mineras | 2.14% |
| - | SIDERC1 PE** | S/. | 1.64 | 0.00% | 2.50% | 0.00% | 0.00% | 85.00% | 680 | 0.83 | 0.00 | 4.76 | 303.30 | Industriales | 1.43% |
| ▲ | UNACEMC1 PE** | S/. | 1.60 | 1.27% | -3.03% | -11.11% | -11.11% | 80.00% | 10,007 | 0.61 | 5.63 | 5.35 | 768.56 | Industriales | 3.00% |
| - | VOLCABC1 PE** | S/. | 0.48 | 0.00% | -2.04% | -4.00% | -5.88% | 100.00% | 86,012 | 1.02 | 0.00 | 0.00 | 738.15 | Mineras | 5.90% |
| - | BROCALC1 PE** | S/. | 6.13 | 0.00% | 0.00% | -0.16% | 0.16% | 5.00% | 16,079 | 0.00 | 0.00 | 0.00 | 263.17 | Mineras | 0.00% |
| - | CORAREC1 PE** | S/. | 1.95 | 0.00% | 0.00% | 0.00% | 1.56% | 15.00% | 9,763 | 0.00 | 0.00 | 6.48 | 519.20 | Industriales | 0.00% |
| - | ENGIEC1 PE** | S/. | 5.26 | 0.00% | 0.00% | -0.94% | 6.26% | 40.00% | 11,118 | 0.00 | 0.00 | 12.82 | 835.72 | Industriales | 0.00% |
| - | GBVLAC1 PE** | S/. | 0.00 | 0.00% | 0.00% | 0.00% | 0.00% | 0.00% | 0 | 0.00 | 0.00 | 0.00 | 0.00 | Diversas | 0.00% |

Cantidad de Acciones: 25 Subieron 9
Fuente: Bloomberg, Economática Bajaron 5
* Bloomberg Industry Classification System Mantuvieron 11
** Se utiliza el PER de la bolsa y moneda de origen del instrumento
*Leyenda: Variación 1D: 1 Día; 5D: 5 Días, 1M: 1 Mes; YTD: Var.% 31/12/21 a la fecha

Índices Sectoriales

| | Cierre | 1D* | 5D* | 30D* | YTD* | Beta | |
|---|---------------------|----------|--------|--------|--------|--------|------|
| ▼ | S&P/BVLMining | 462.03 | -1.58% | 5.69% | 1.37% | 17.46% | 1.42 |
| ▼ | S&P/BVLConsumer | 1,227.29 | -0.10% | 0.55% | -0.62% | -0.51% | 0.32 |
| ▲ | S&P/BVLIndustriales | 231.57 | 0.02% | -0.46% | -3.86% | -5.49% | 0.33 |
| ▼ | S&P/BVLFinancials | 928.58 | -0.11% | 2.80% | -3.40% | -2.78% | 1.40 |
| ▲ | S&P/BVLConstruction | 225.62 | 1.13% | -0.45% | -5.57% | -6.76% | 0.25 |
| - | S&P/BVLPublicSvcs | 1,007.70 | 0.00% | -1.46% | 6.69% | 30.17% | 0.23 |
| - | S&P/BVLElectricUtil | 983.77 | 0.00% | -1.46% | 6.69% | 30.17% | 0.23 |

*Leyenda: Variación 1D: 1 Día; 5D: 5 Días, 1M: 1 Mes; YTD: Var.% 31/12/21 a la fecha

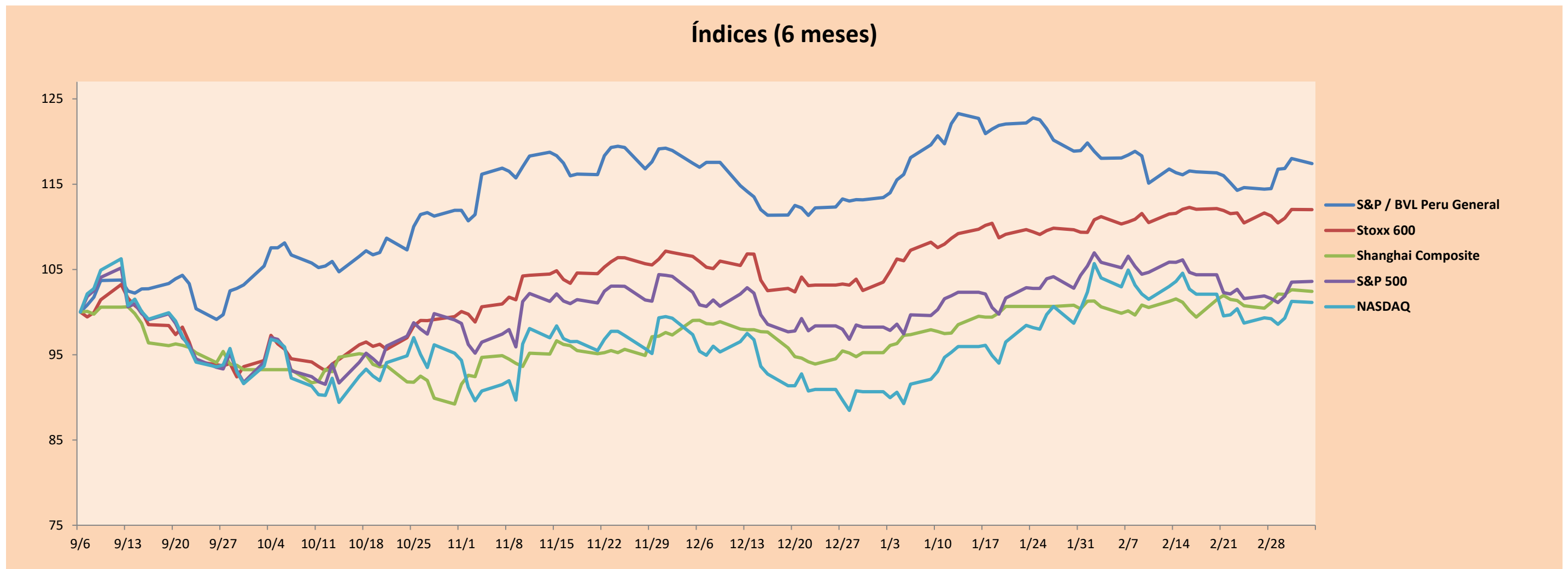
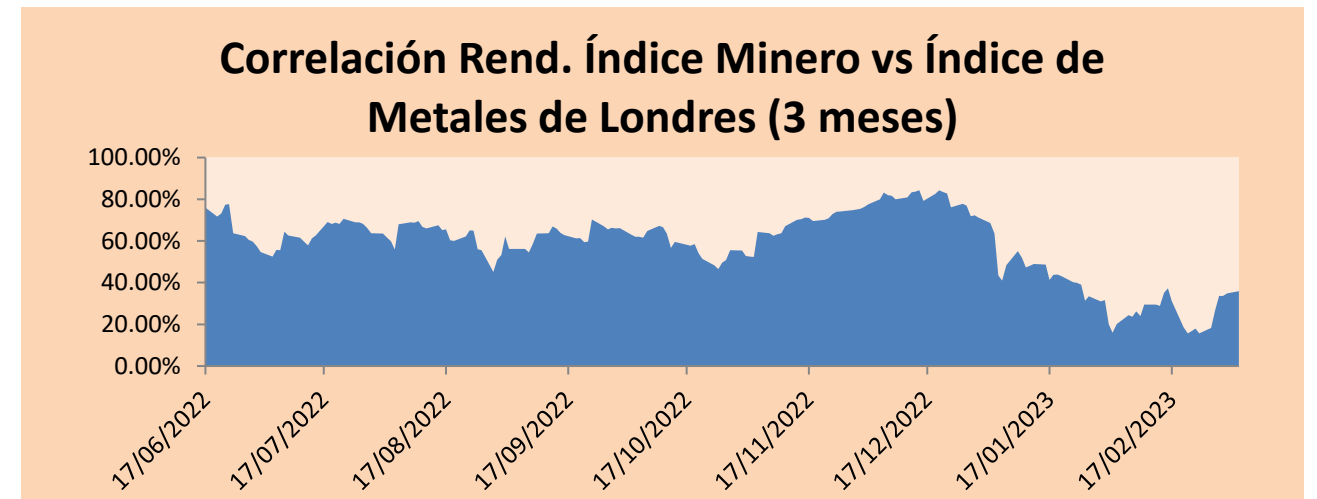

Base: 06/09/22=100
Fuente: Bloomberg

Coordinador Laboratorio de Mercado de Capitales: MS Javier Penny Pestana
Apoyo: Mariafe Urrutia, Fedele Calle, Nikolas Díaz y Nadia Contreras
email: pulsobursatil@ulima.edu.pe
facebook: www.facebook.com/pulsobursatil.ul

RATING SOBERANO

CLASIFICACIONES DE RIESGO

| Moody's | S&P | Fitch | | 58 |
|---------|------|-------|---|----|
| Aaa | AAA | AAA | Prime | |
| Aa1 | AA+ | AA+ | Alto Grado | |
| Aa2 | AA | AA | | |
| Aa3 | AA- | AA- | | |
| A1 | A+ | A+ | Grado Alto Medio | |
| A2 | A | A | | |
| A3 | A- | A- | | |
| Baa1 | BBB+ | BBB+ | Grado Bajo Medio | |
| Baa2 | BBB | BBB | | |
| Baa3 | BBB- | BBB- | | |
| Ba1 | BB+ | BB+ | Sin Grado de Inversión Especulativo | |
| Ba2 | BB | BB | | |
| Ba3 | BB- | BB- | | |
| B1 | B+ | B+ | Altamente Especulativo | |
| B2 | B | B | | |
| B3 | B- | B- | | |
| Caa1 | CCC+ | CCC | Riesgo Sustancial Extremadamente Especulativo | |
| Caa2 | CCC | | | |
| Caa3 | CCC- | | | |
| Ca | CC | DDD | Poca esperanzas de Pago | |
| C | C | | | |
| | D | | | |
| | | DD | Impago | |
| | | D | | |

Fuente: Bloomberg

| Rating Crédito Latinoamérica | | | |
|------------------------------|---------|-------|------|
| Clasificadora de riesgo | | | |
| País | Moody's | Fitch | S&P |
| Perú | Baa1 | BBB | BBB |
| México | Baa2 | BBB- | BBB |
| Venezuela | C | WD | NR |
| Brazil | Ba2 | BB- | BB- |
| Colombia | Baa2 | BB+ | BB+ |
| Chile | A2 | A- | A |
| Argentina | Ca | WD | CCC+ |
| Panamá | Baa2 | BBB- | BBB |

Fuente: Bloomberg

Riesgo País Latinoamérica(pbs)



Fuente: BCRP

Coordinador Laboratorio de Mercado de Capitales: MS Javier Penny Pestana
Apoyo: Mariafe Urrutia, Fedele Calle, Nikolas Díaz y Nadia Contreras
email: pulsobursatil@ulima.edu.pe
facebook: www.facebook.com/pulsobursatil.ul