

# PULSO SEMANAL

**DEL 24/04 AL 28/04**

[Universidad de Lima](#)

Facultad de Ciencias Empresariales y Económicas

**Carrera de Economía**

Laboratorio de Mercado de Capitales

Coordinador Laboratorio de Mercado de Capitales: Ms Javier Penny  
Apoyo: Nadia Contreras, Nicolás Díaz, Joseph Martinez y Marcelo Cossar  
email: [pulsobursatil@ulima.edu.pe](mailto:pulsobursatil@ulima.edu.pe)  
facebook: [www.facebook.com/pulsobursatil.ul](http://www.facebook.com/pulsobursatil.ul)  
Teléfono: 4376767 Anexos: 35340



# MERCADO INTEGRADO LATINOAMERICANO

## Perú



El índice de la Bolsa de Valores de Lima cerró la semana con un rendimiento acumulado de -2.06% y un rendimiento ajustado a dólares de -0.67%. Entre las noticias más significativas se encuentra que, el MEF baja su proyección de crecimiento económico para el 2023 a 2.5%, sin embargo se espera que la inversión privada se recupere en el tercer y cuarto trimestre. Además, el presidente de Petroperú renuncia por posible desacuerdo con el Minem.

### Mejores y Peores Rendimientos 7D - Peru

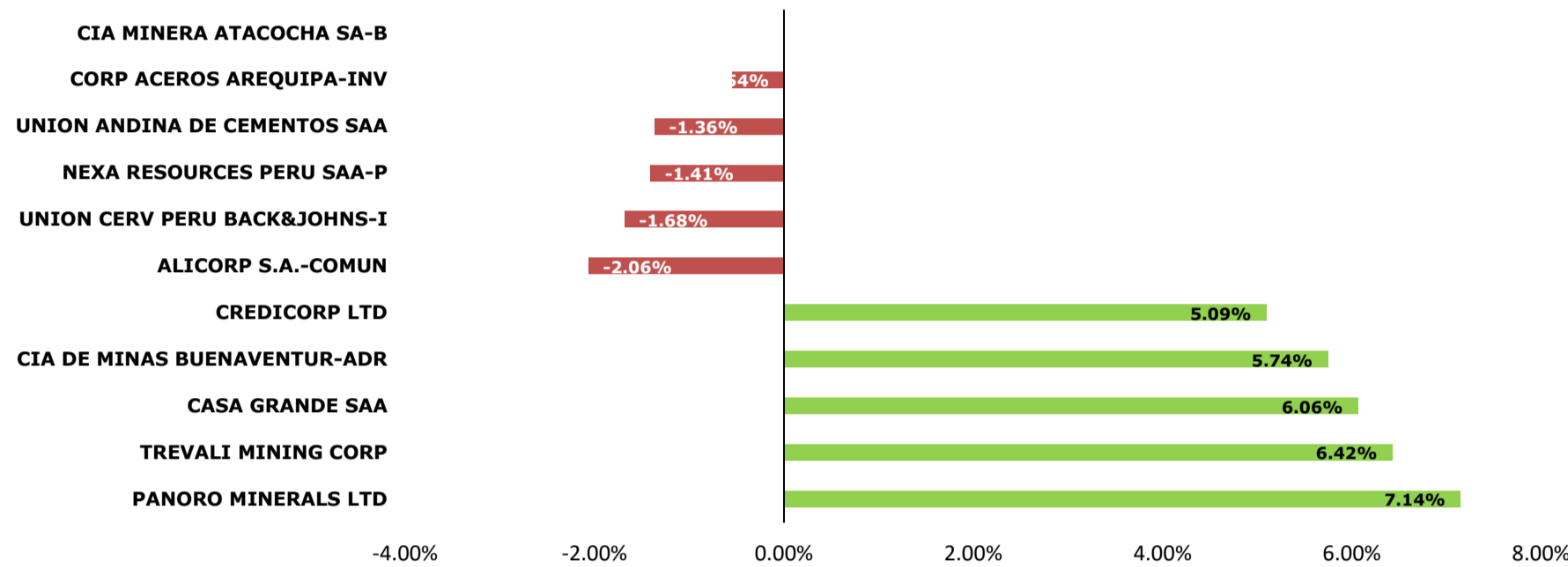

### S&P BVL SECTORIAL A 7 DÍAS

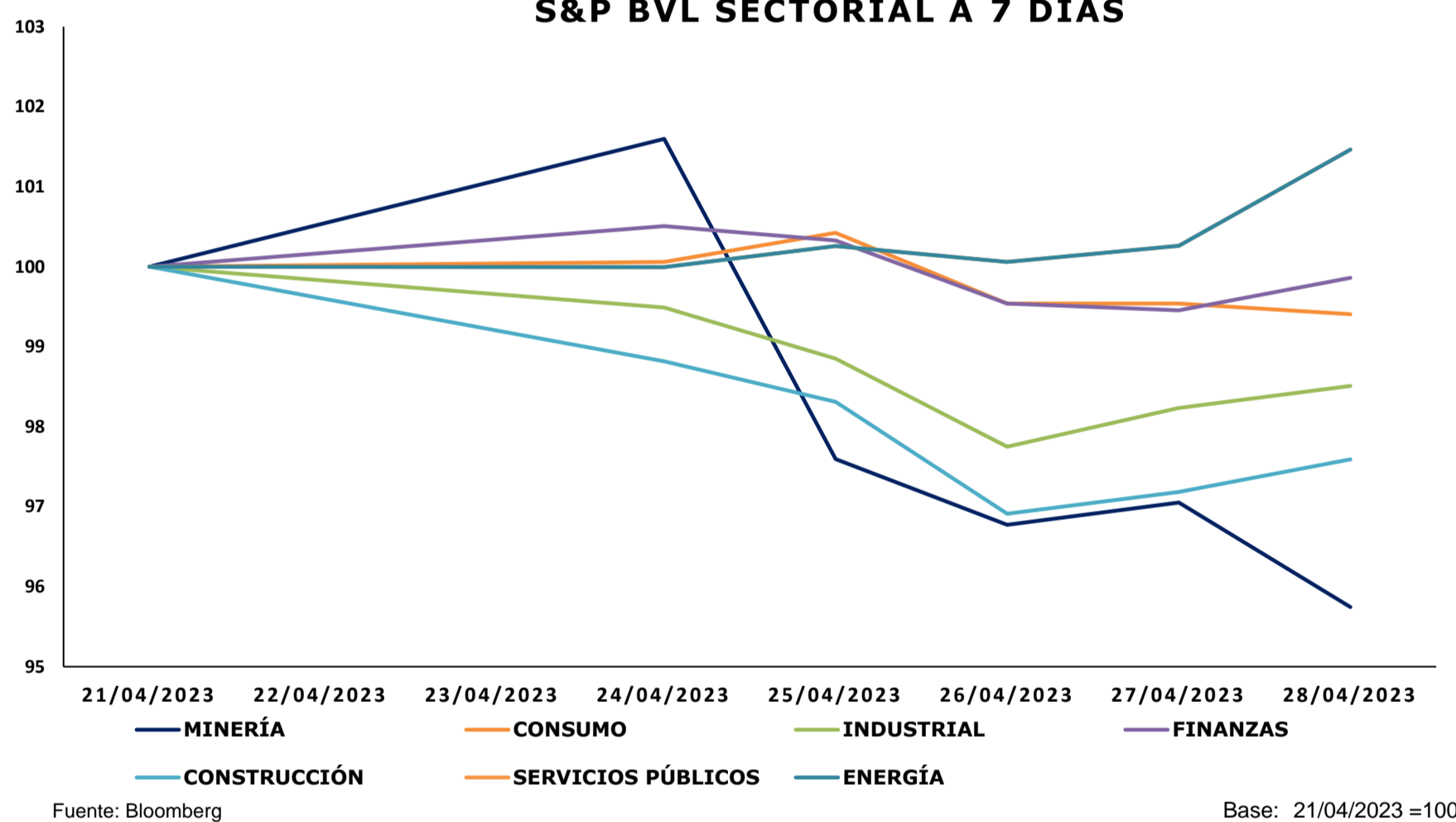

### TRAYECTORIA DE LAS DIVISAS A 7 DÍAS

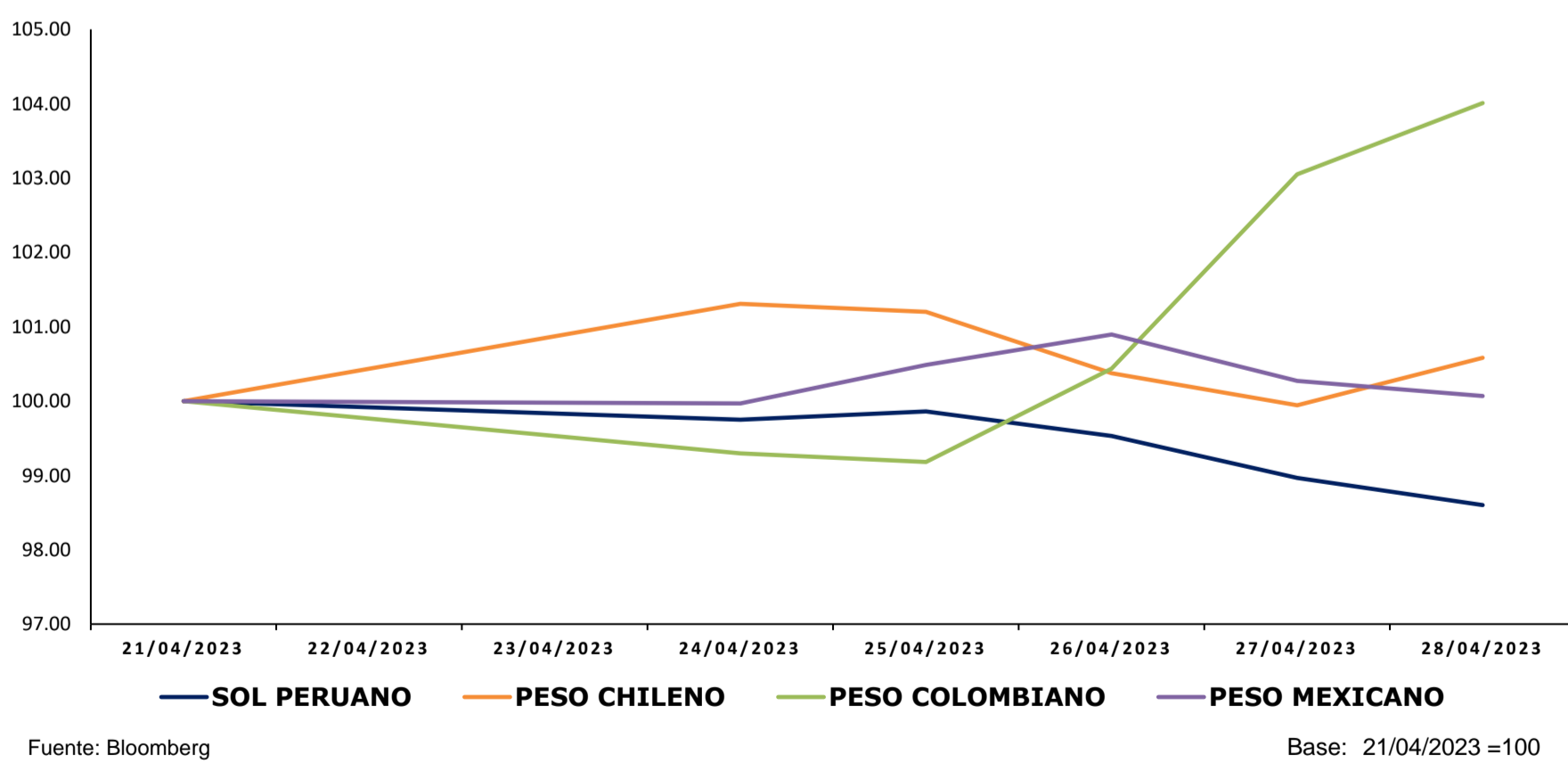

## Chile



El principal índice chileno IPSA cerró la semana con un rendimiento acumulado de +3.59% y un rendimiento ajustado a dólares de +2.94%. Entre las noticias más significativas se encuentran que Hacienda aprueba nueva política de inversiones del principal fondo soberano de Chile que incorpora exposición a bonos soberanos de China. Además, Fisco traspasó más de US\$ 1.700 millones a empresas estatales, un máximo en los últimos cinco años.

## México



El principal índice mexicano IPC Mexbol cerró la semana con un rendimiento acumulado de +1.75% y un rendimiento ajustado a dólares de +1.68%. Entre las noticias más destacables se encuentra que las ganancias de BBVA superan estimaciones en tasas y desempeño en México. Sin embargo, Superpeso presiona ingresos por servicios de América Móvil.

## Colombia



El principal índice colombiano COLCAP cerró la semana con un rendimiento acumulado de -1.41% y un rendimiento ajustado a dólares de -5.21%. Entre las noticias más significativas se encuentra que Ecopetrol busca impulsar la producción de petróleo pese a limitaciones y que por crisis ministerial, el dólar subió y se acercó a los \$4.600. Además, los bonos colombianos caen ante el derrumbe de la coalición gobernante de Petro.

### TRAYECTORIA DE LOS ÍNDICES A 7 DÍAS

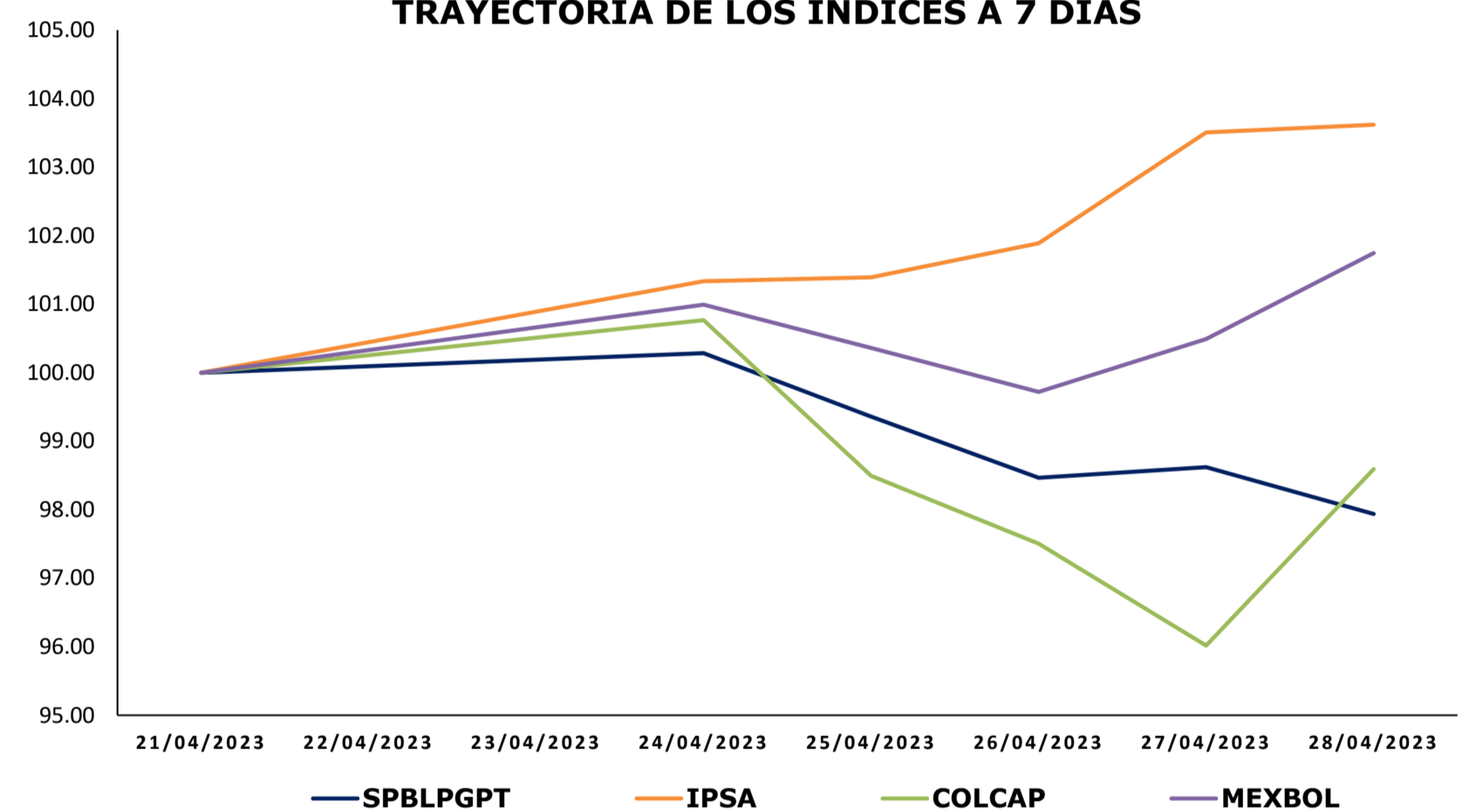

### MILA: Tasas de Referencia de Política Monetaria

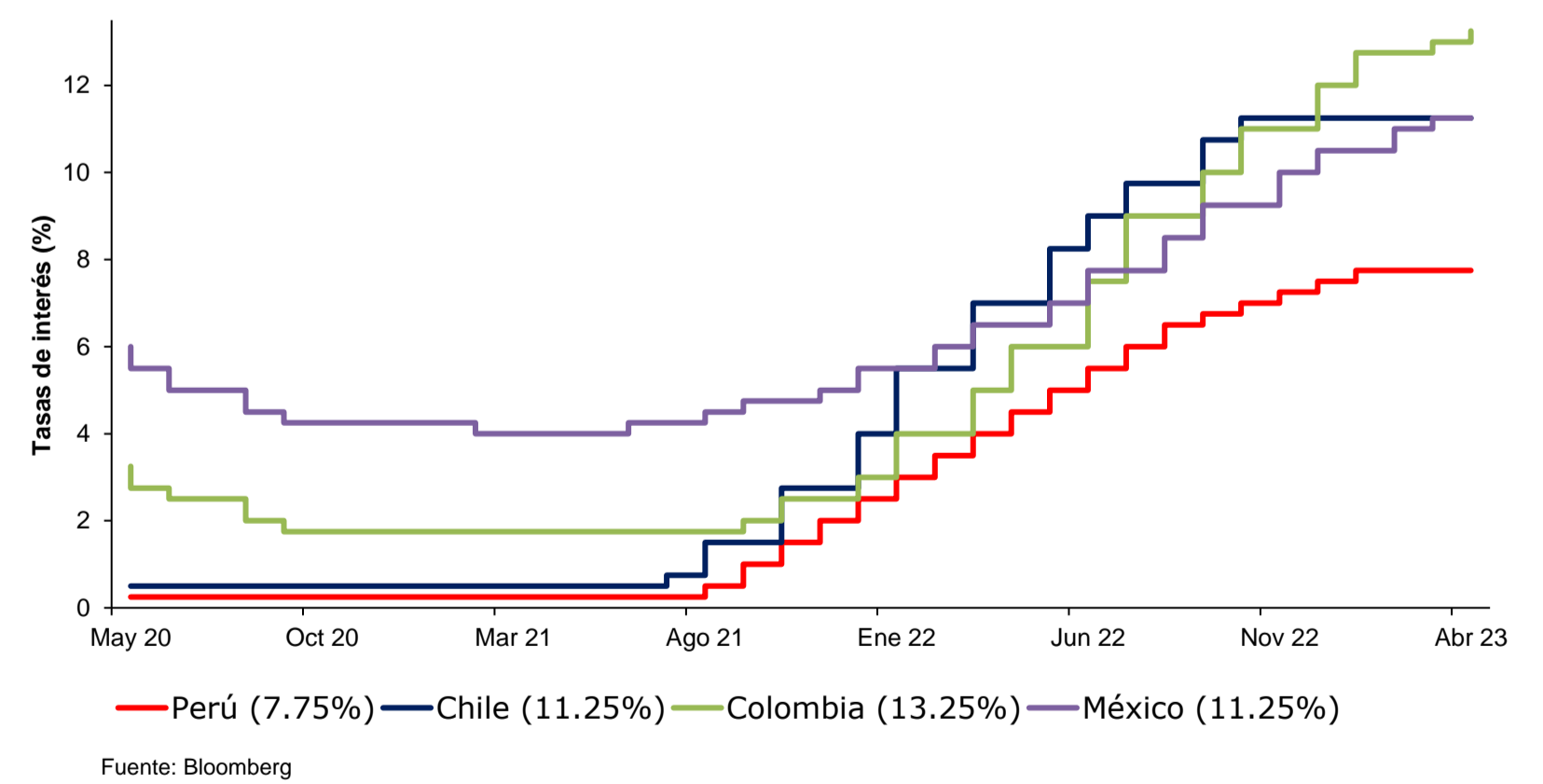

Coordinador Laboratorio de Mercado de Capitales: Ms Javier Penny  
 Apoyo: Nadia Contreras, Nikolas Díaz, Joseph Martinez y Marcelo Cossar  
 email: pulsobursatil@ulima.edu.pe  
 facebook: www.facebook.com/pulsobursatil.ul

# ESTADOS UNIDOS

## Hechos Importantes

El mercado estadounidense inició la semana con rendimientos mixtos, pese a que la mayoría de informes de empresas indican que las compañías están resistiendo bien a pesar de los factores macroeconómicos negativos como la inflación y la persistente subida de los tipos de interés. Al continuar la semana, la secretaria del Tesoro estadounidense, Janet Yellen, advirtió que si el congreso no eleva el techo de la deuda pública y se produce un impago, se desencadenará una "catástrofe económica" que elevará las tasas de interés durante años. Finalmente, se concluyó la semana con rendimientos positivos, debido a que los inversores acogieron con satisfacción unos informes de beneficios mejores de lo esperado, al tiempo que disminuía la preocupación por una ralentización económica inducida por la Reserva Federal.

### Bonos del Tesoro (EEUU)

Instrumento	Moneda	Precio	Yield (%)	Duración
Nota 2 años	USD	99.750	4.006	1.941
Nota 3 años	USD	100.090	3.716	2.822
Nota 5 años	USD	100.070	3.483	4.628
Nota 7 años	USD	100.234	3.457	6.267
Nota 10 años	USD	100.617	3.422	8.322
Bono 20 años	USD	101.023	3.799	13.925
Bono 30 años	USD	99.078	3.673	18.265

### Curva Soberana - Estados Unidos

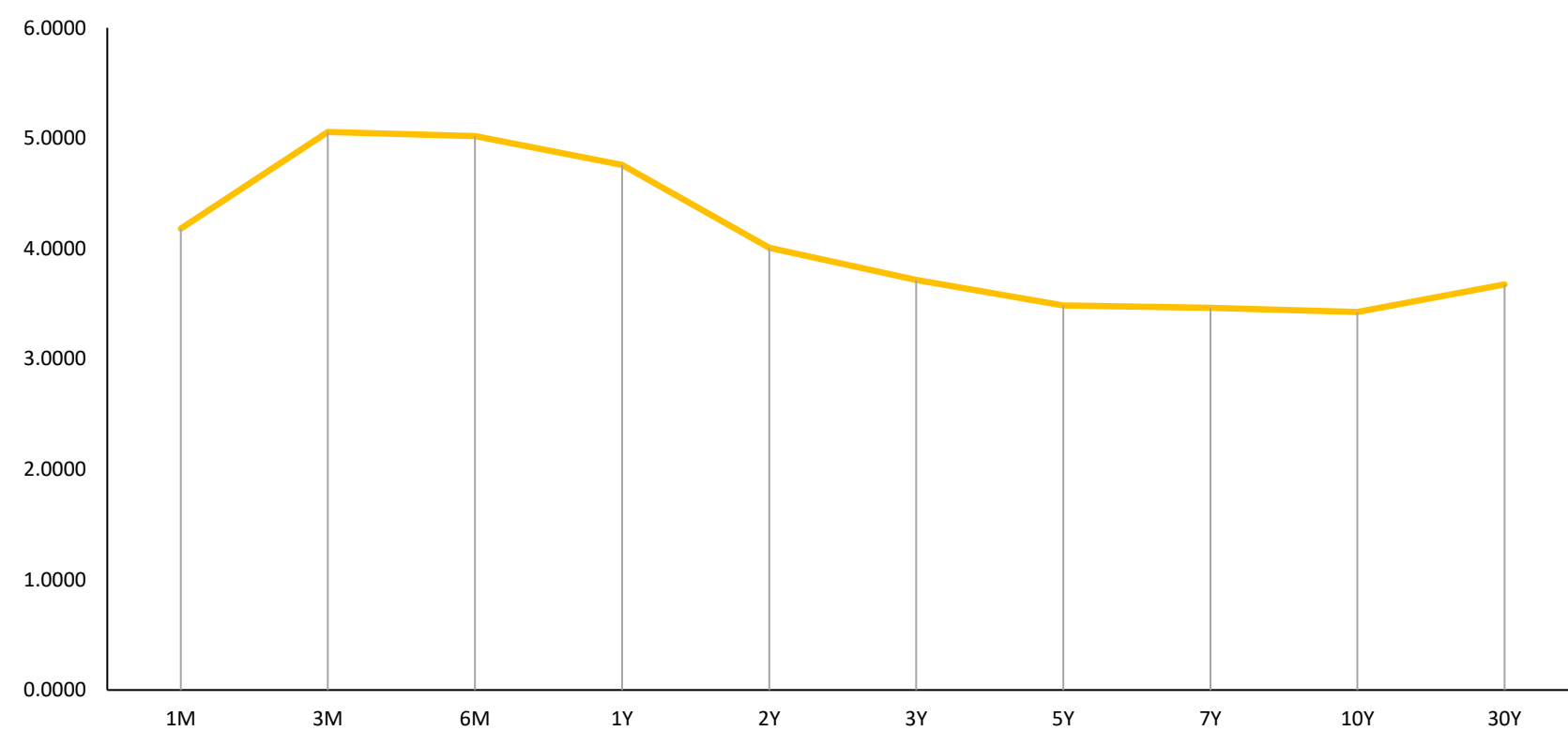

Fuente: Bloomberg

### Trayectoria Índices a 7 Días

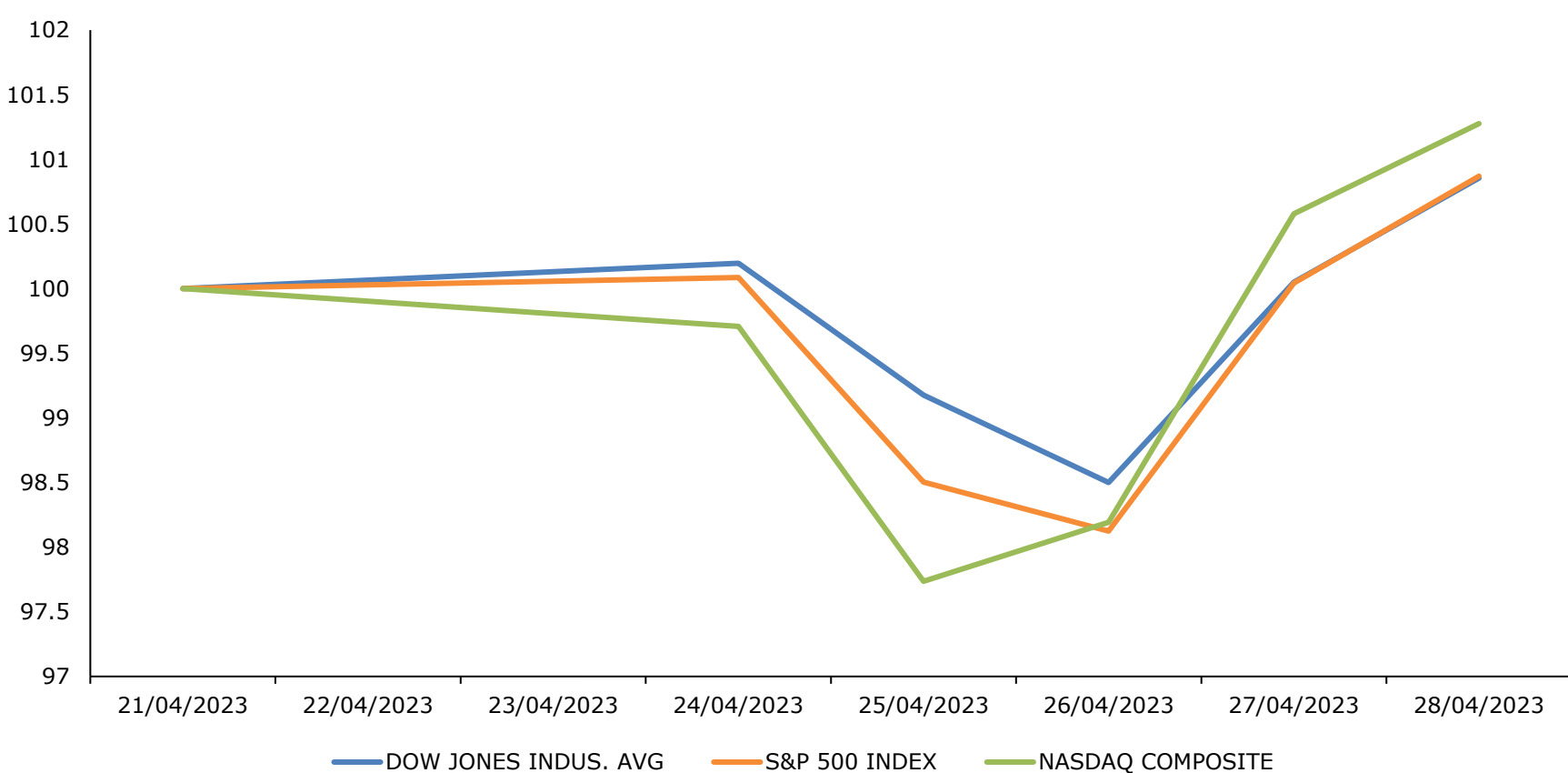

Fuente: Bloomberg

Base: 21/04/2023 = 100

### Principales ETF's

Instrumento	Moneda	Precio	1D	5D	YTD
▲ SPDR S&P 500 ETF	USD	415.93	0.85%	0.90%	8.76%
▲ ISHARES MSCI EME	USD	39.13	0.51%	0.31%	3.25%
▲ ISHARES IBOX HI	USD	75.36	0.43%	0.49%	2.35%
▲ SPDR-FINL SELECT	USD	33.17	1.19%	-0.15%	-3.01%
▼ VANECK GOLD MINE	USD	33.58	-0.80%	-0.09%	17.17%
▲ ISHARES RUSSELL	USD	175.2	0.88%	-1.33%	0.48%
▲ SPDR GOLD SHARES	USD	184.8	0.03%	0.30%	8.94%
▲ ISHARES 20+ YEAR	USD	106.46	1.61%	1.97%	6.93%
▲ INVESCO QQQ TRUS	USD	322.56	0.69%	1.88%	21.14%
▲ ISHARES BIOTECHN	USD	130.51	1.01%	-2.21%	-0.59%
▲ SPDR-ENERGY SEL	USD	85.13	1.55%	0.18%	-2.68%
▼ PRO ULTRA VIX ST	USD	3.56	-5.57%	-5.57%	-48.10%

\*Leyenda: Variación 1D: 1 Día; 5D: 5 Días; YTD: Var.% 31/12/21 a la fecha

### Mejores y Peores Rendimientos S&P 500 a 7 Días

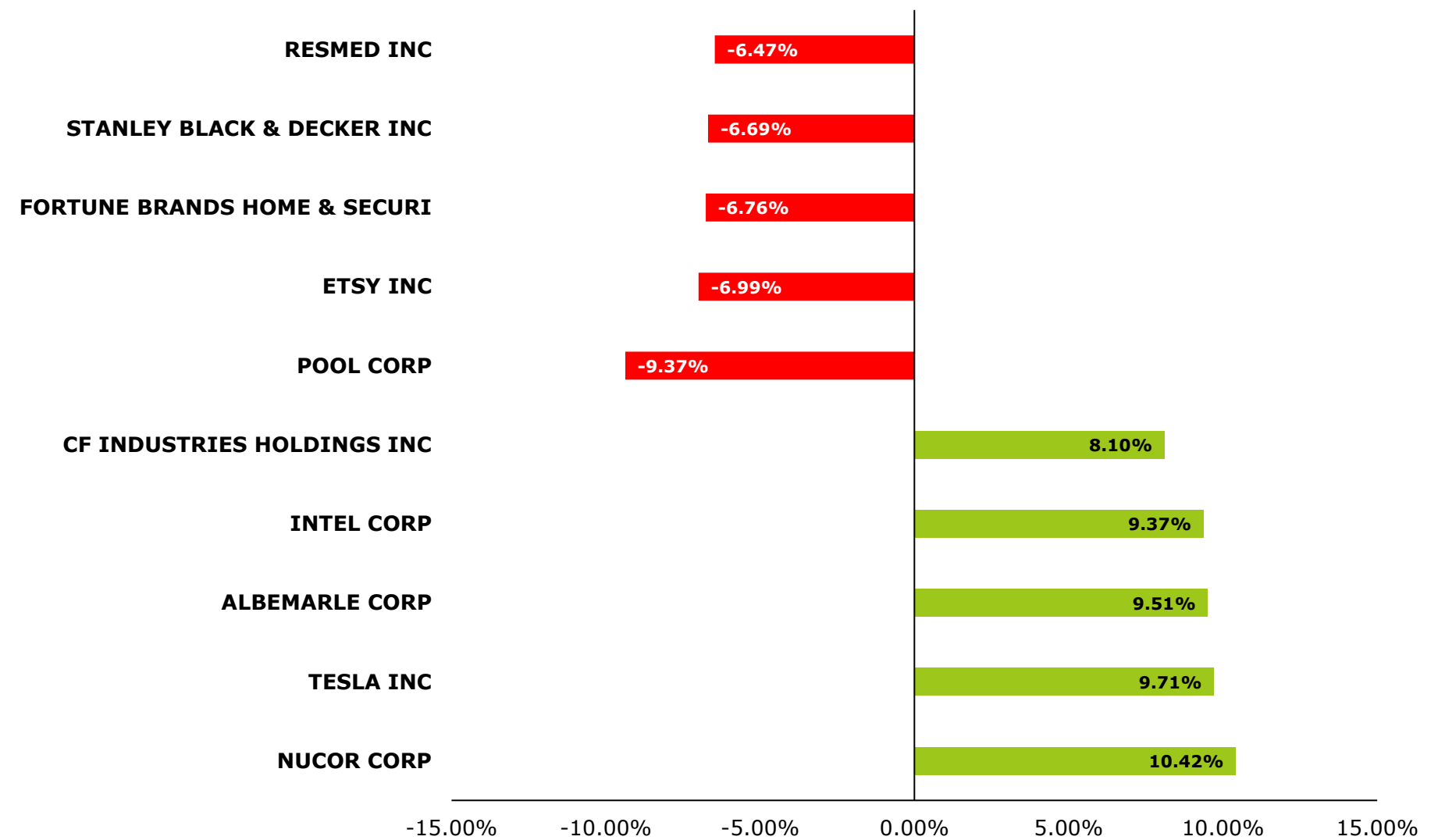

Fuente: Bloomberg

### Tasa de Inflación % (5 años) - Estados Unidos

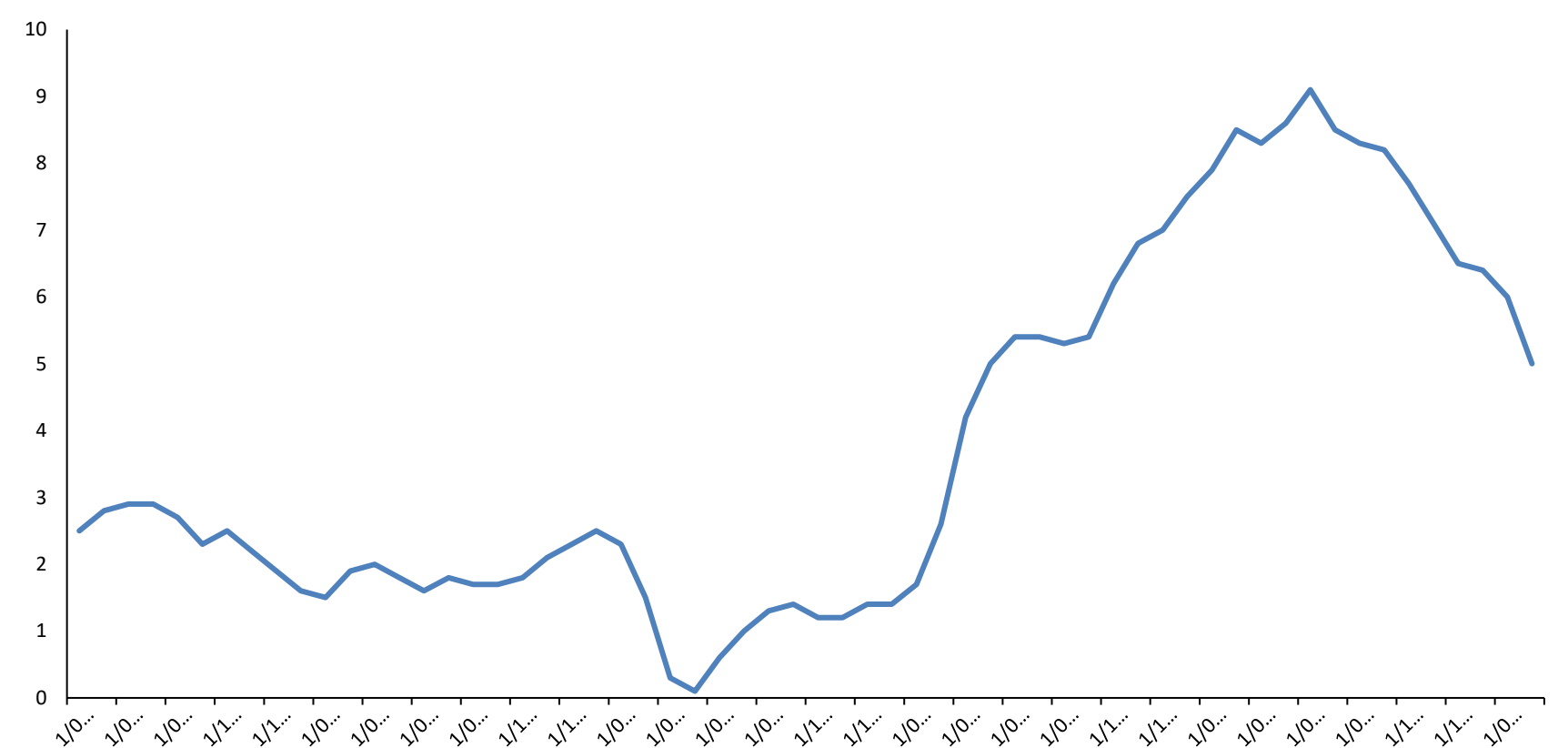

Fuente: Bloomberg

### Trayectoria VIX ETF (3 Meses)

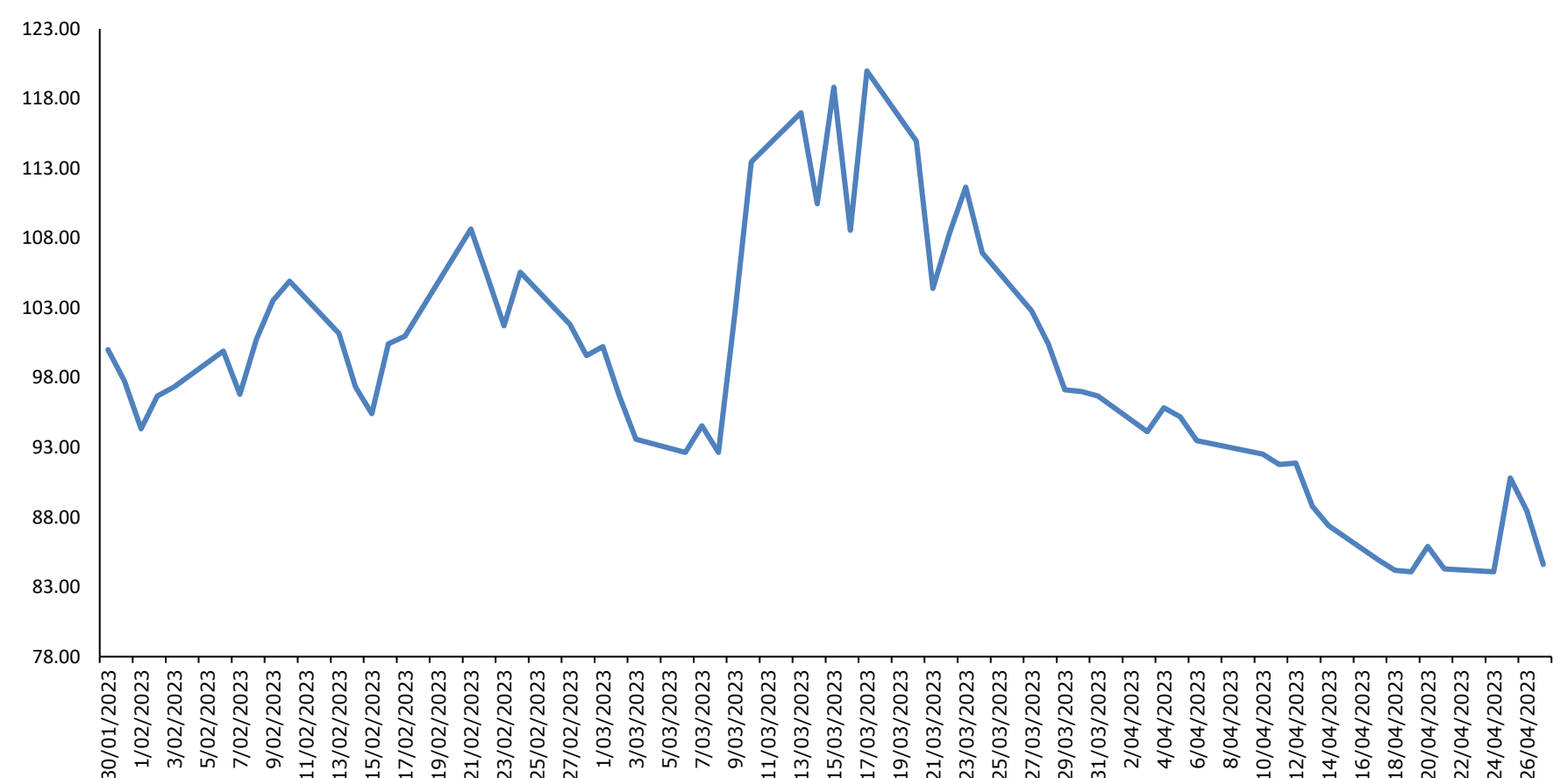

Fuente: Bloomberg

Base: 01/30/2023 = 100

\*\*Representa la inversa de la percepción al riesgo

Instrumento	Moneda	Precio	1D	5D	YTD
▲ UNITED STATES OI	USD	67.5	2.57%	-1.04%	-3.72%
▲ ISHARES MSCI BRA	USD	28.27	0.96%	0.31%	1.07%
▲ SPDR OIL&GAS EXP	USD	127.11	2.68%	0.49%	-6.45%
▼ SPDR-UTIL SELECT	USD	68.98	-0.14%	-0.15%	-2.16%
▲ ISHARES US REAL	USD	85.68	1.19%	-0.09%	1.77%
▲ SPDR S&P BIOTECH	USD	80.2	1.78%	-1.33%	-3.37%
▲ ISHARES IBOX IN	USD	109.93	0.78%	0.30%	4.27%
▲ ISHARES JP MORG	USD	86.15	0.93%	1.97%	1.84%
▲ REAL EST SEL SEC	USD	37.75	1.15%	1.88%	2.22%
▲ ISHARES CHINA LA	USD	28.33	0.50%	-2.21%	0.11%
▲ SPDR-CONS STAPLE	USD	77.44	0.53%	0.18%	3.88%
▼ V/E JR GLD MINER	USD	39.75	-0.82%	-5.57%	11.50%

\*Leyenda: Variación 1D: 1 Día; 5D: 5 Días; YTD: Var.% 31/12/21 a la fecha

# EUROPA

## STOXX 600

El índice paneuropeo STOXX 600 termina con un rendimiento semanal de -0.50% en moneda local, y rendimiento ajustado en dólares de -0.04%. El lunes, cerró en positivo, dado que los inversores analizaron resultados en busca de señales sobre la salud de la economía mundial. El martes los inversores no tuvieron las mismas expectativas positivas ya que esperan una nueva subida de tasas de interés. El miércoles siguió el sentimiento negativo, esta vez causada por la caída del sector sanitario, donde Bruselas publicó un borrador sobre la revisión de las leyes farmacéuticas en la Unión Europea. El jueves la bolsa cerró al alza impulsado por las acciones automovilísticas. Asimismo, la confianza de los consumidores de la Unión Europea prosiguió su recuperación desde el mínimo histórico.

Mejores y Peores Rendimientos a 7 Días - STOXX 600

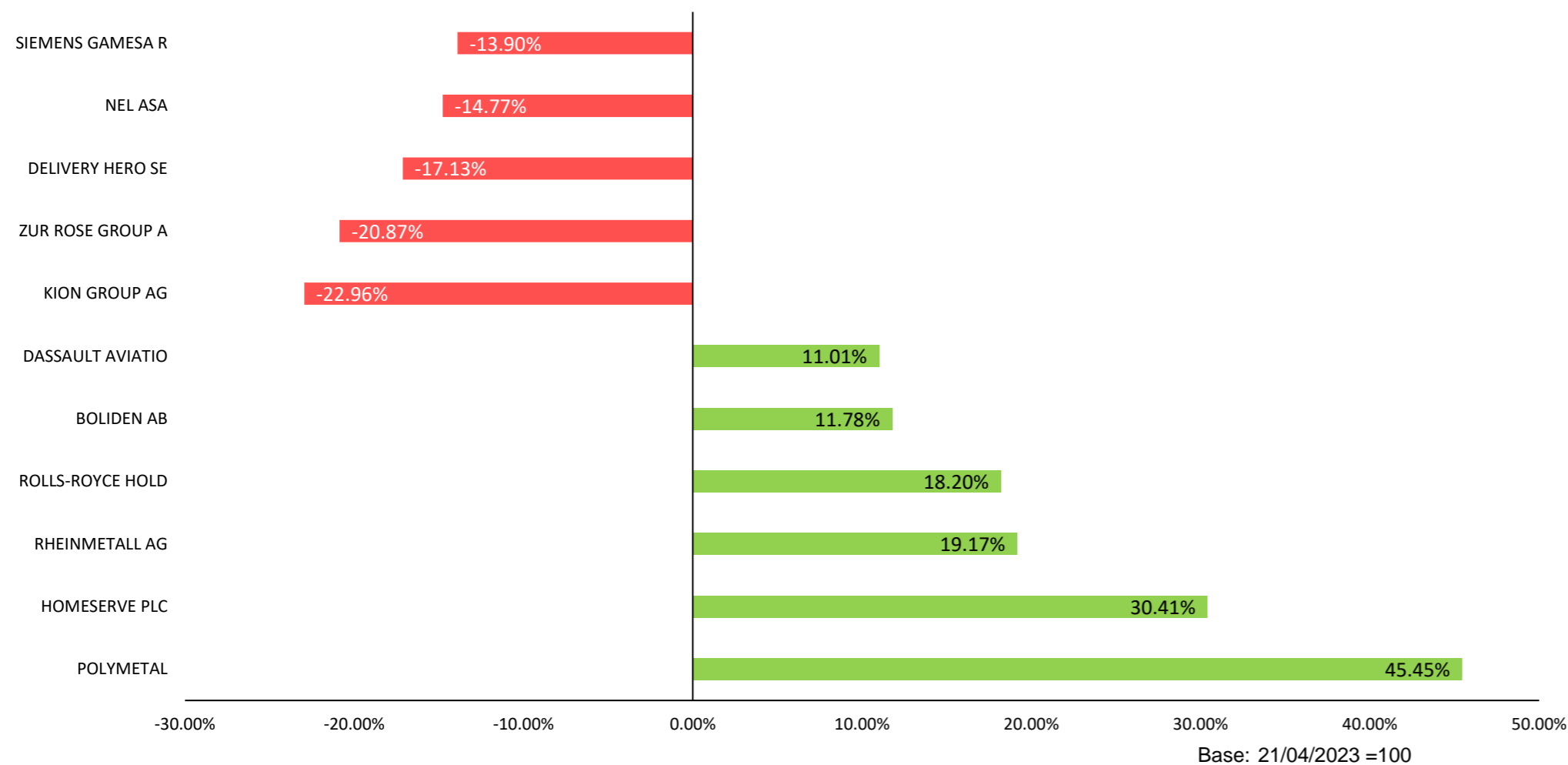

Fuente: Bloomberg

Mejores y Peores Rendimientos a 7 Días - DAX

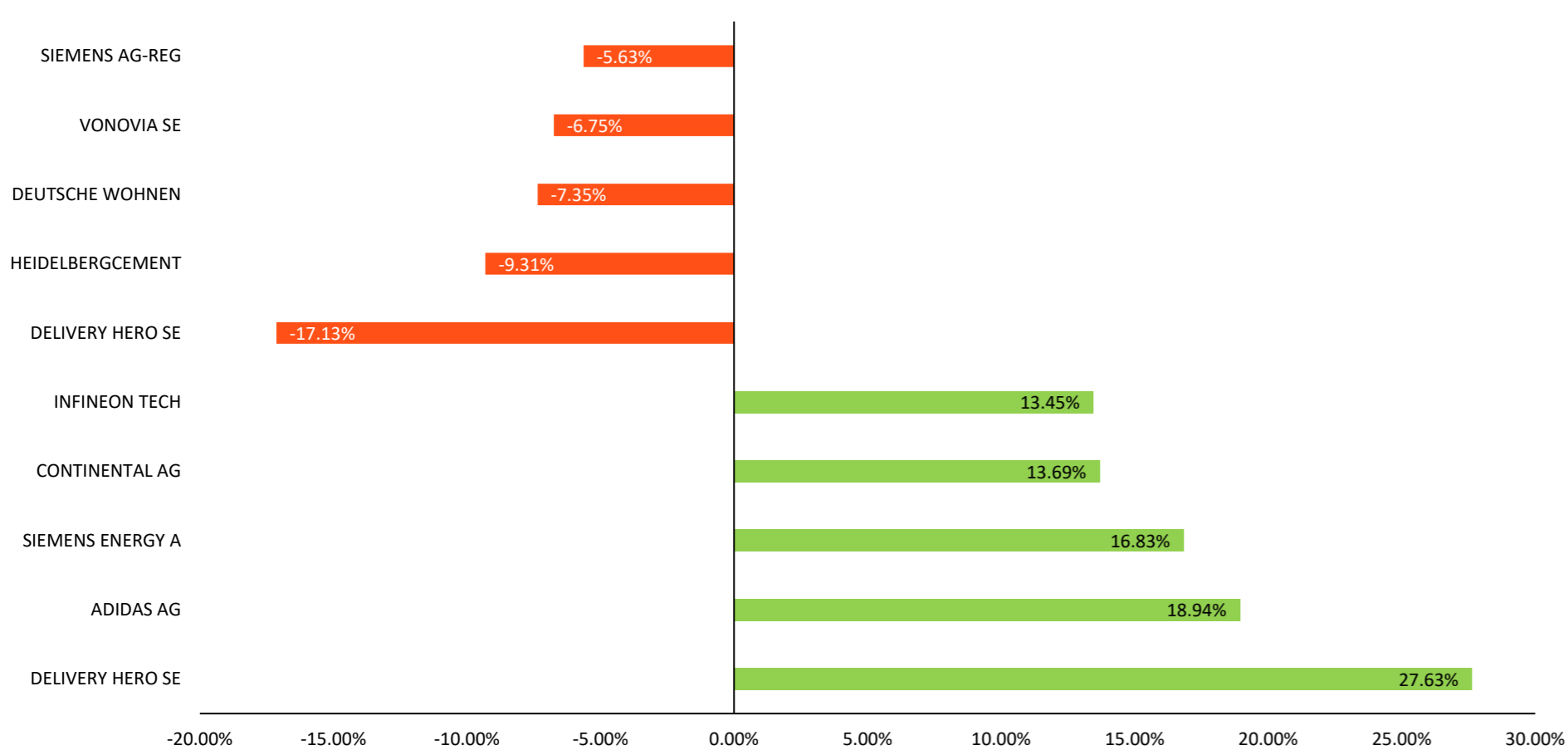

Fuente: Bloomberg

Trayectoria de los Índices a 7 Días

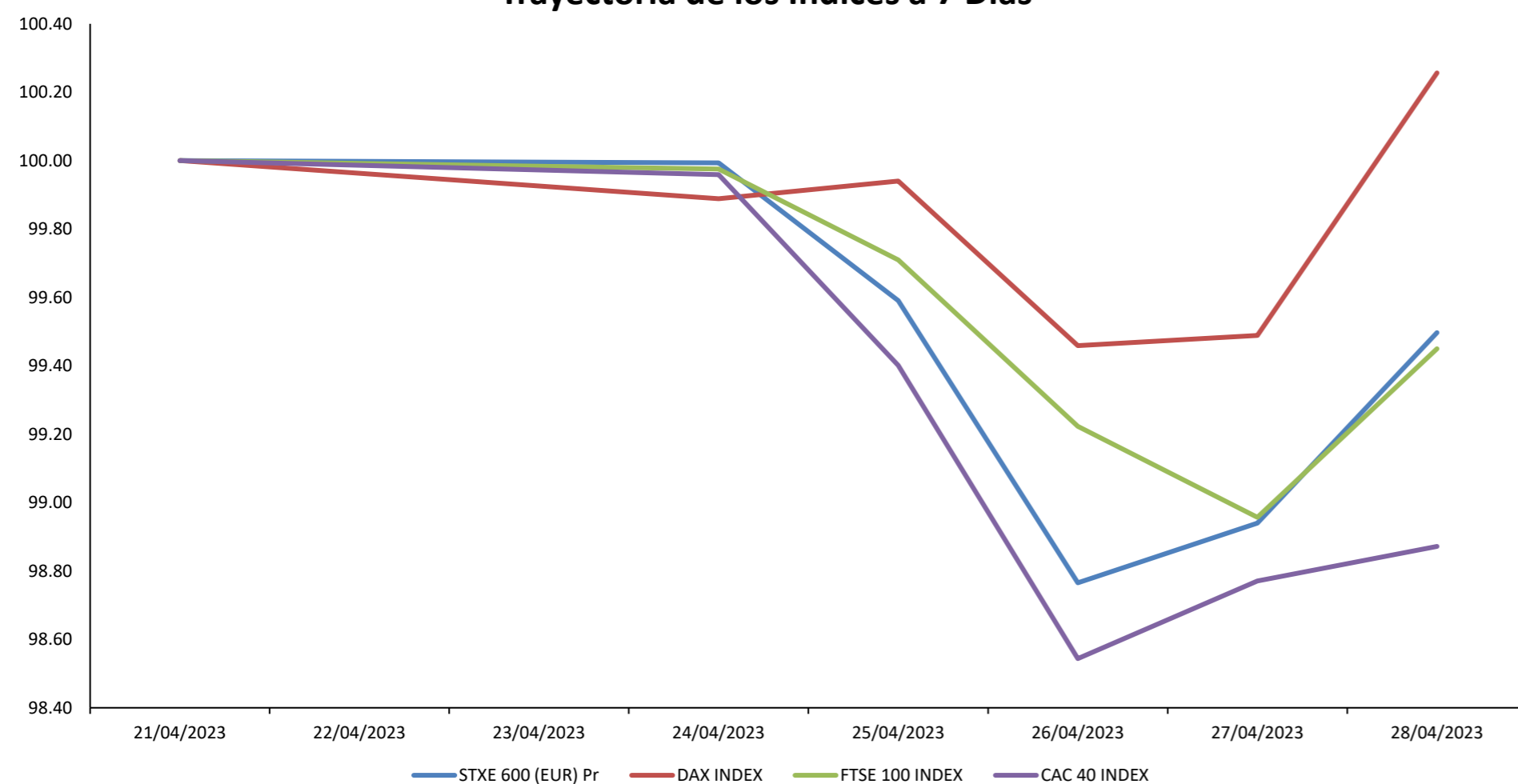

Fuente: Bloomberg

Base: 21/04/2023 = 100

## Alemania



El índice alemán DAX termina con un rendimiento semanal de +0.26% en moneda local, y rendimiento ajustado en dólares de +0.72%. La semana empezó en terreno negativo debido a que sectores como materiales básicos, finanzas y energía fueron los que registraron peores resultados. El miércoles con el mismo sentimiento negativo debido a las negativas referencias de Wall Street y de las bolsas asiáticas, ante la cautela por la situación bancaria y los resultados empresariales del primer trimestre. El jueves cerró en terreno positivo, debido a que Deutsche Bank registró un aumento del beneficio del primer trimestre del 9%, gracias a que la subida de los tipos de interés compensó la caída de los ingresos de la banca de inversión. Finalmente, la inflación de los precios al consumidor disminuyó al 7.2% interanual en abril de 2023.

## Reino Unido



El índice inglés FTSE 100 termina con un rendimiento semanal de -0.55% en moneda local, y rendimiento ajustado en dólares positivo de +0.64%. Inició la semana con pérdidas a causa de los valores tecnológicos y de materiales. El martes continuó en rojo debido al sector minero y energías donde la empresa que más cayó fue tianqi Lithium (-7.8%). El miércoles continuó el sentimiento donde el City's trading floor se vio afectado por la caída de las acciones del First Republic Bank, después de revelar la enorme pérdida de depósitos y su peligrosa situación financiera. El jueves cerró con resultados negativos impulsado por las pérdidas del sector energético. Finalmente, el mercado inglés cerró en positivo gracias a acciones como Natwest (+4%).

## Francia

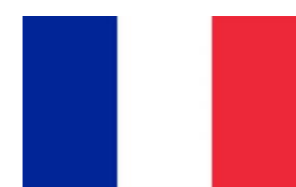

El índice francés CAC 40 termina con un rendimiento semanal de -1.13% en moneda local, y rendimiento ajustado en dólares de -0.67%. La semana empezó en terreno negativo arrastrado por el sector bancario, que resultó afectado por la tendencia a la baja de las entidades financieras de Estados Unidos. Siendo la tercera sesión consecutiva que cierra en negativo. Esto fue arrastrado por el desplome de las acciones de Teleperformance en 14%, causado porque el grupo de externalización y centros de llamadas anunciara que desean adquirir Majorel. El jueves cerró con ganancias, ya que los inversores sopesaron los optimistas informes trimestrales de las empresas frente a la preocupación por la crisis del sector bancario y unos resultados de crecimiento del PIB estadounidense más débiles de lo esperado. Finalmente, la bolsa francesa cerró en positivo debido a que redujo las pérdidas iniciales ya que los inversores sopesaron las optimistas ganancias corporativas contra las preocupaciones sobre la desaceleración.

Trayectoria Divisas a 7 Días

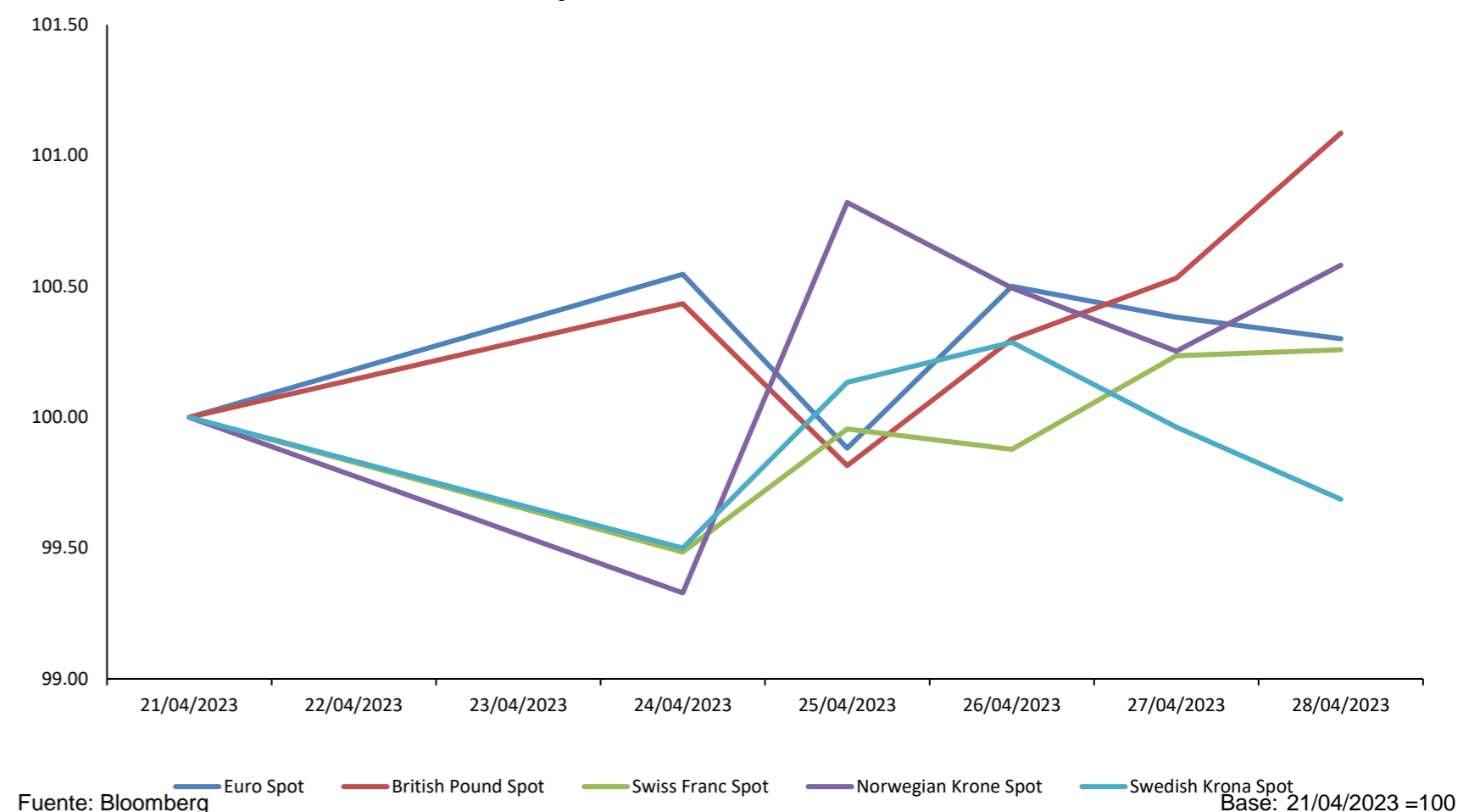

Fuente: Bloomberg

Tasa de Inflación BCE (5 Años)

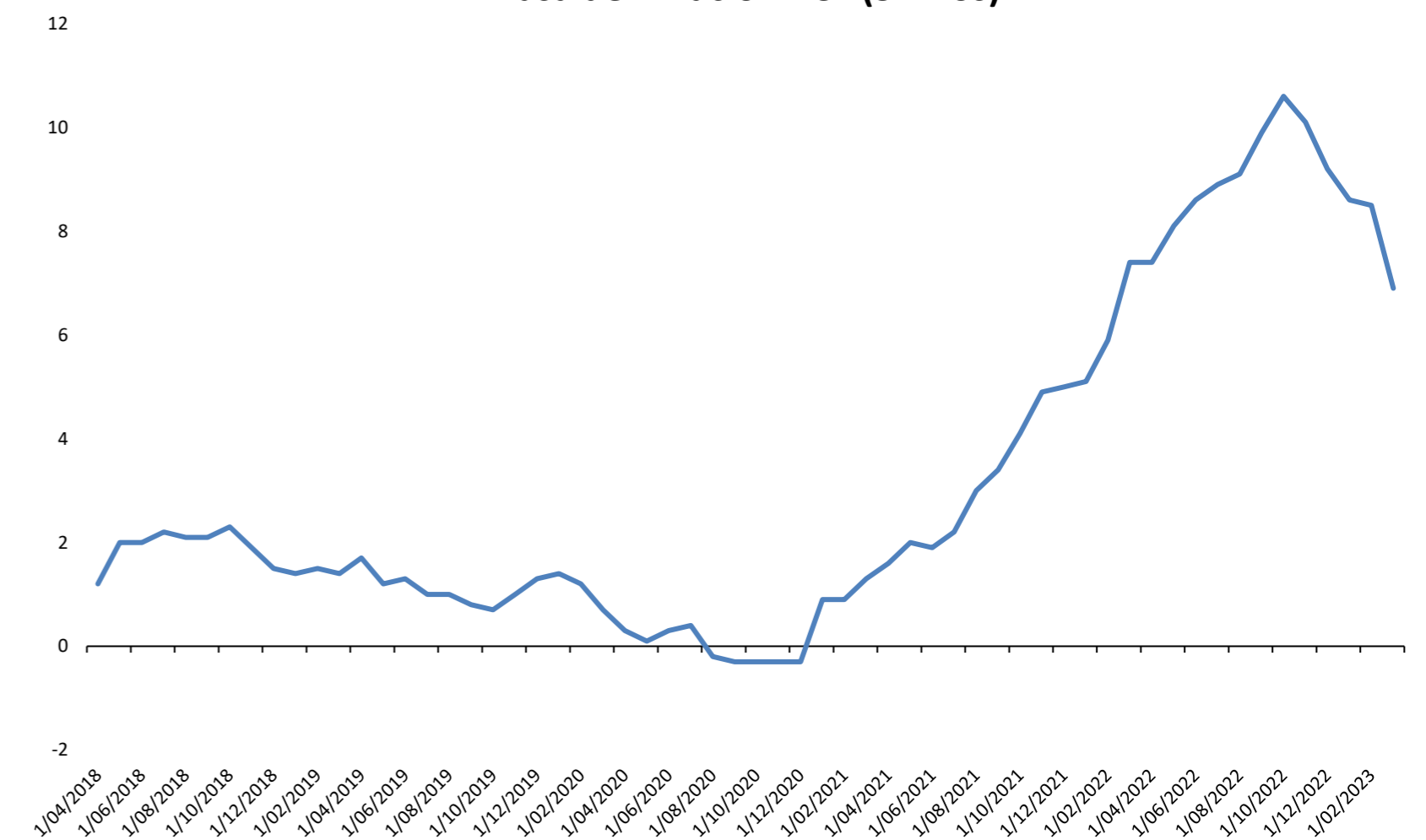

Fuente: Bloomberg

Base: 21/04/2023 = 100

Coordinador Laboratorio de Mercado de Capitales: Ms Javier Penny  
 Apoyo: Nadia Contreras, Nikolas Diaz, Joseph Martinez y Marcelo Cossar  
 email: pulsobursatil@ulima.edu.pe  
 facebook: www.facebook.com/pulsobursatil.ul

# ASIA - PACÍFICO

## China



El mercado bursátil chino termina con rendimiento semanal de -0.09% en moneda local, y rendimiento ajustado en dólares de -0.47%. Su semana inició con rendimientos negativos, ya que las preocupaciones sobre otro brote de coronavirus en China crecieron debido a que el país se prepara para las vacaciones del primero de Mayo. El sentimiento continuó el martes, dado que las acciones cayeron por quinta sesión consecutiva y también resaltan los pobres resultados de las compañías en el primer trimestre. La tendencia continuó el miércoles, debido a las incertidumbres económicas mundiales y las tendencias desiguales de la recuperación nacional provocaron una actitud cautelosa entre los inversores. La semana terminó con rendimientos positivos, ya que el repunte de los grandes valores tecnológicos inducido por los beneficios contrarrestó la preocupación por la economía estadounidense. Los índices de referencia terminaron la semana con pocos cambios, habiendo recuperado la mayor parte de las pérdidas de principios de semana.

### Trayectoria Índices a 7 Días

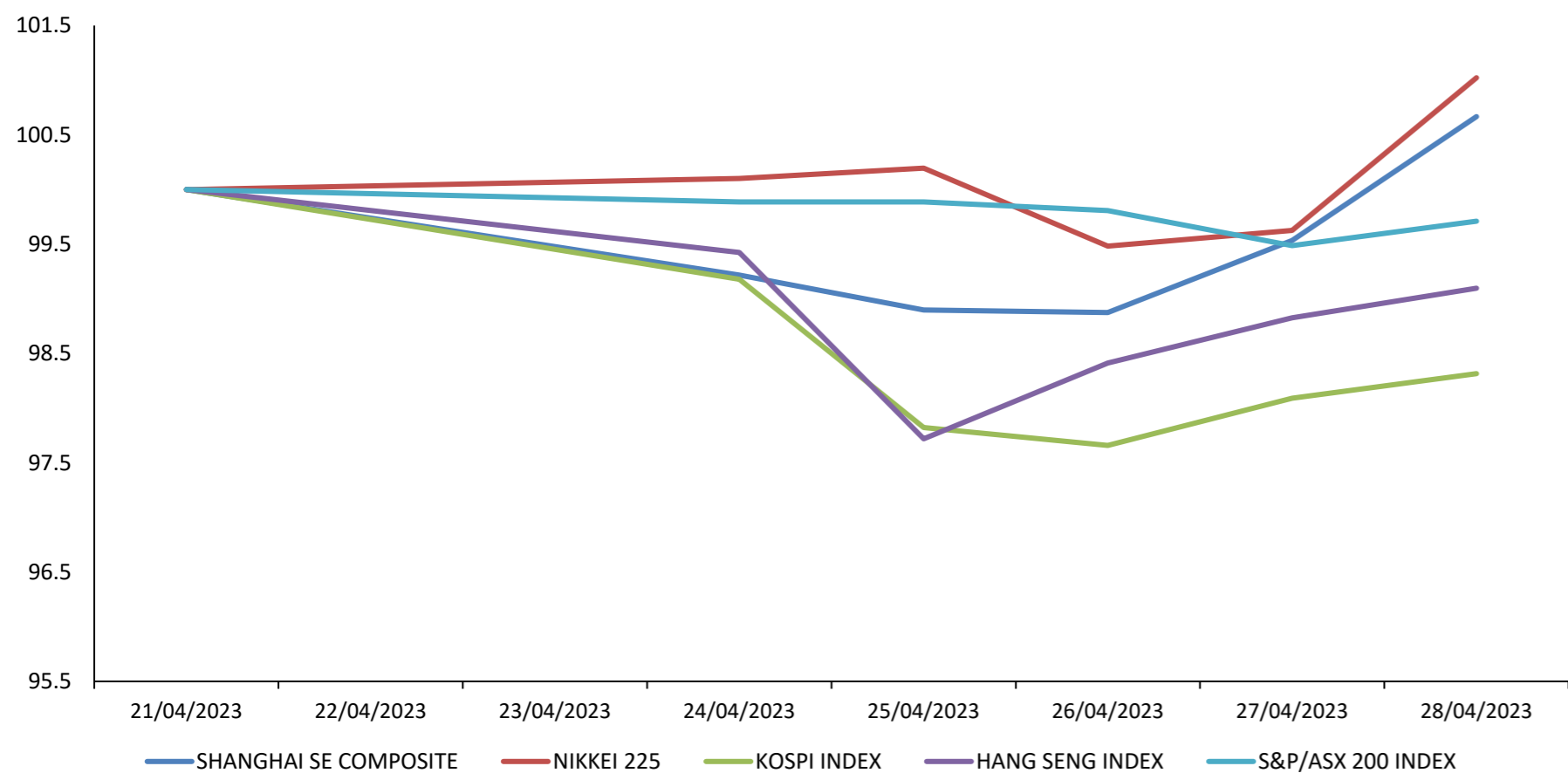

Fuente: Bloomberg

Base: 21/04/2023 = 100

### Mejores y Peores Rendimientos a 7 Días - CSI 300

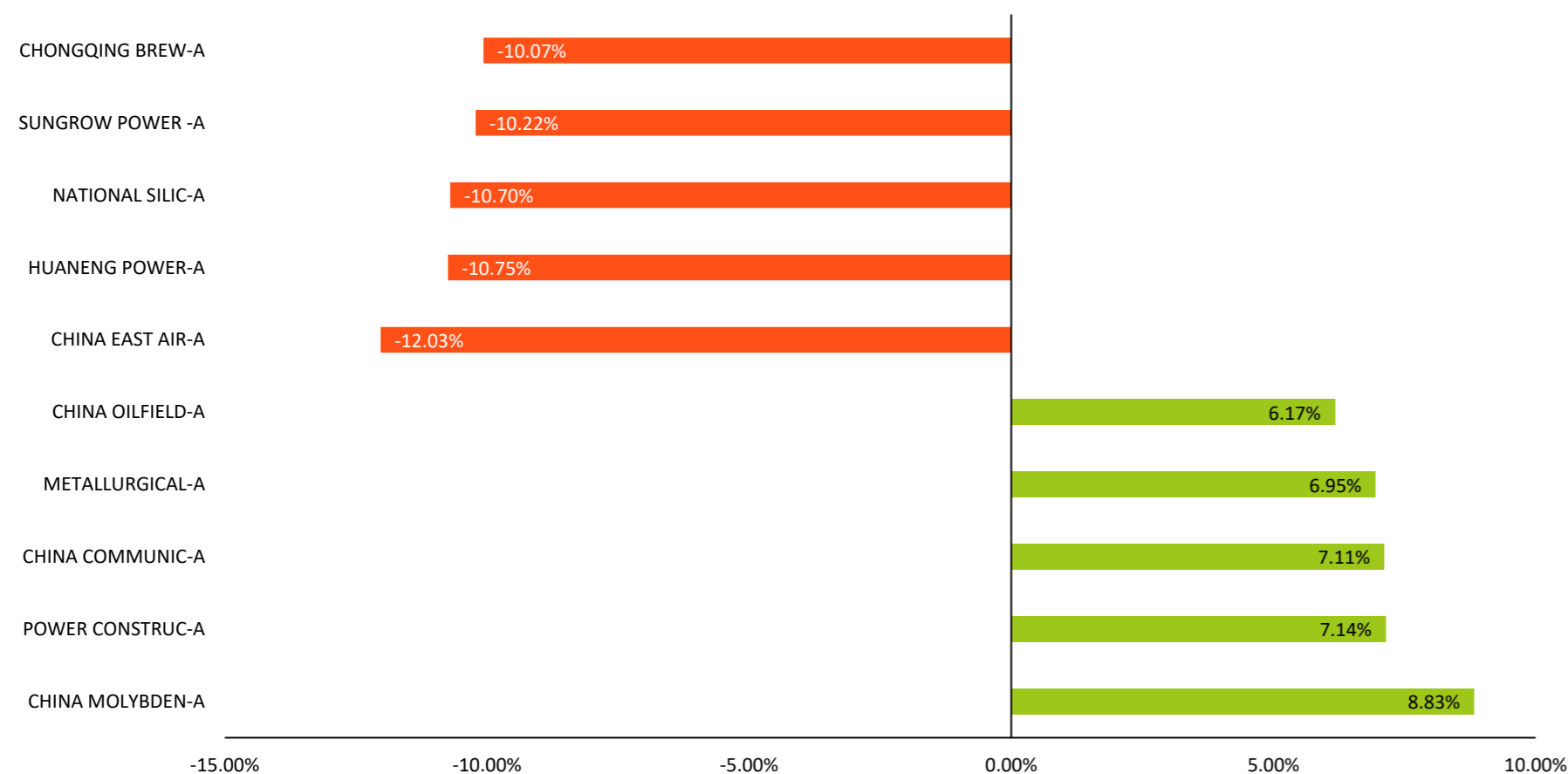

Fuente: Bloomberg

Base: 21/04/2023 = 100

### Shanghai Composite Sectorial a 7 Días

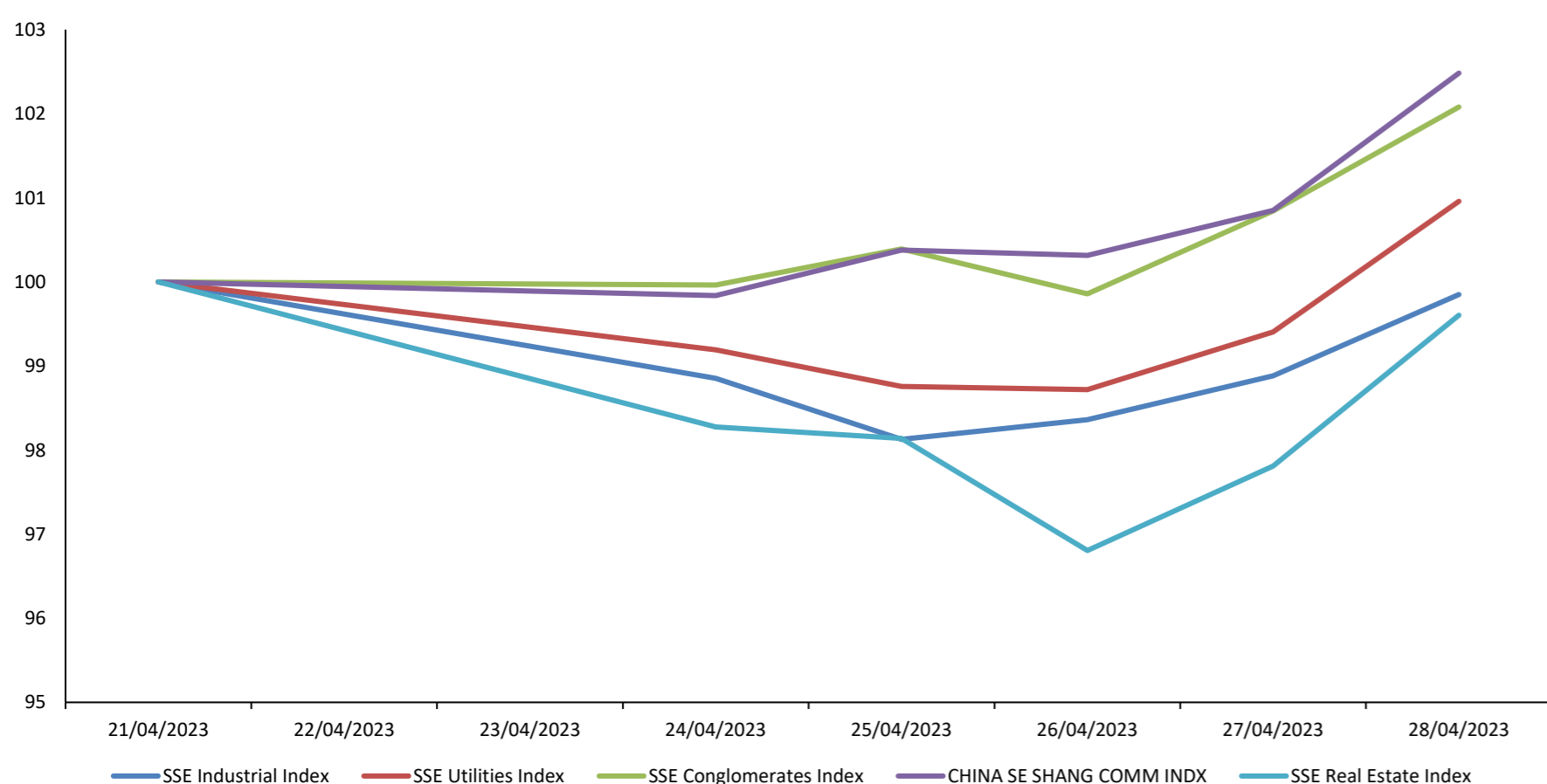

Fuente: Bloomberg

Base: 21/04/2023 = 100

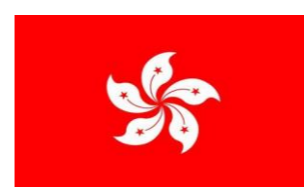

## Hong Kong

El mercado bursátil de Hong Kong termina con rendimiento semanal de -0.90% en moneda local, y rendimiento ajustado en dólares de -0.93%. La semana inició con pérdidas, a pesar de las noticias de que la confianza empresarial en Hong Kong se disparó a su nivel más alto y que la inflación en la ciudad se mantuvo en su nivel más bajo en 10 meses en Marzo. La tendencia continuó el martes, donde la sesión estuvo marcada por los valores tecnológicos que fueron los que se llevaron la parte negativa. El sentimiento cambió el miércoles, rompiendo tres sesiones de pérdidas y tratando de escapar de un mínimo de más de un mes tocado el día anterior, en medio de notables ganancias de la tecnología, la propiedad y los consumidores. La semana terminó con rendimientos positivos, con todos sus sectores en verde. Mientras tanto, el Banco de Pagos de China aumentó la inyección de efectivo a corto plazo en el sistema bancario por undécimo día consecutivo, la racha más larga de este año, en un intento de calmar las preocupaciones de los inversores sobre una reducción de la liquidez a finales de mes.

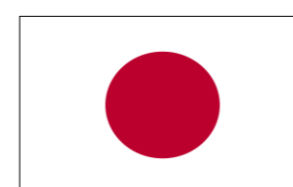

## Japón

El mercado bursátil japonés termina con rendimiento semanal de +1.02% en moneda local, y rendimiento ajustado en dólares de -0.52%. El lunes cerró con ganancias, el sentimiento del mercado se mantuvo cauteloso en medio de las crecientes incertidumbres económicas mundiales y la perspectiva de nuevas alzas de las tasas de interés, donde las mayores ganancias fueron por parte de SoftBank Group (1.2%), Nintendo (1.3%) e Hitachi (0.6%). La tendencia continuó el martes, debido al optimismo sobre los beneficios y a la mejora del sentimiento sobre el riesgo. Además, se esperaba que el Banco de Japón mantuviese su política de tipos de interés bajos con el objetivo de lograr la estabilidad de precios. El miércoles cerró con pérdidas debido a un contexto en donde los inversores también se fijaron en la reunión de política monetaria del Banco de Japón de esta semana. Asimismo, la inflación subyacente se mantuvo muy por encima del objetivo del banco central. Finalmente, la semana cerró al alza, ya que el Banco de Japón mantuvo su política monetaria ultra laxa y no hizo ajustes en su control de la curva de rendimientos.



## Corea del Sur

El mercado bursátil surcoreano termina con rendimiento semanal de -1.68% en moneda local, y rendimiento ajustado en dólares de -2.47%. La semana partió a la baja, El índice de referencia de la Bolsa de Seúl cayó en la espera de que las empresas surcoreanas de peso presenten resultados esta semana. Un ejemplo de esto es que empresas como Samsung Electronics, que prevé pérdidas en el primer trimestre por primera vez en 15 años. El sentimiento continuó el martes, donde sumó su cuarta caída consecutiva causado por el retroceso de los valores tecnológicos. A pesar de que los datos del índice compuesto de sentimiento del consumidor y la confianza de los consumidores presentaron resultados positivos.



## Australia

El mercado bursátil australiano termina con rendimiento semanal de -0.72% en moneda local, y rendimiento ajustado en dólares de -1.82%. La semana inició con pérdidas, ya que las acciones mineras australianas con proyectos de litio en Sudamérica cayeron por el temor a que más gobiernos sigan el ejemplo de Chile, donde las mineras de hierro de peso pesado lideraron el mercado a la baja, con fuertes pérdidas de BHP Group (-1.9%), Fortescue Metals (-3.3%) y Rio Tinto (-3.4%). El sentimiento continuó el martes, ya que el mercado terminó con pérdidas, principalmente por el sector de materiales y energéticos. La tendencia continuó el miércoles, pese a que la tasa de inflación anual bajó al 7,0% en el primer trimestre de 2023, frente a las previsiones del mercado del 6,9%. La semana terminó al alza, poniendo fin a cinco días de descenso consecutivos, impulsado por el sector tecnológico. Megapost (+40%) lideró las ganancias tecnológicas, y en los otros sectores se encontraron Pilbara Minerals (+7.1%), Appen (+5%).

### Trayectoria de Divisas a 7 Días

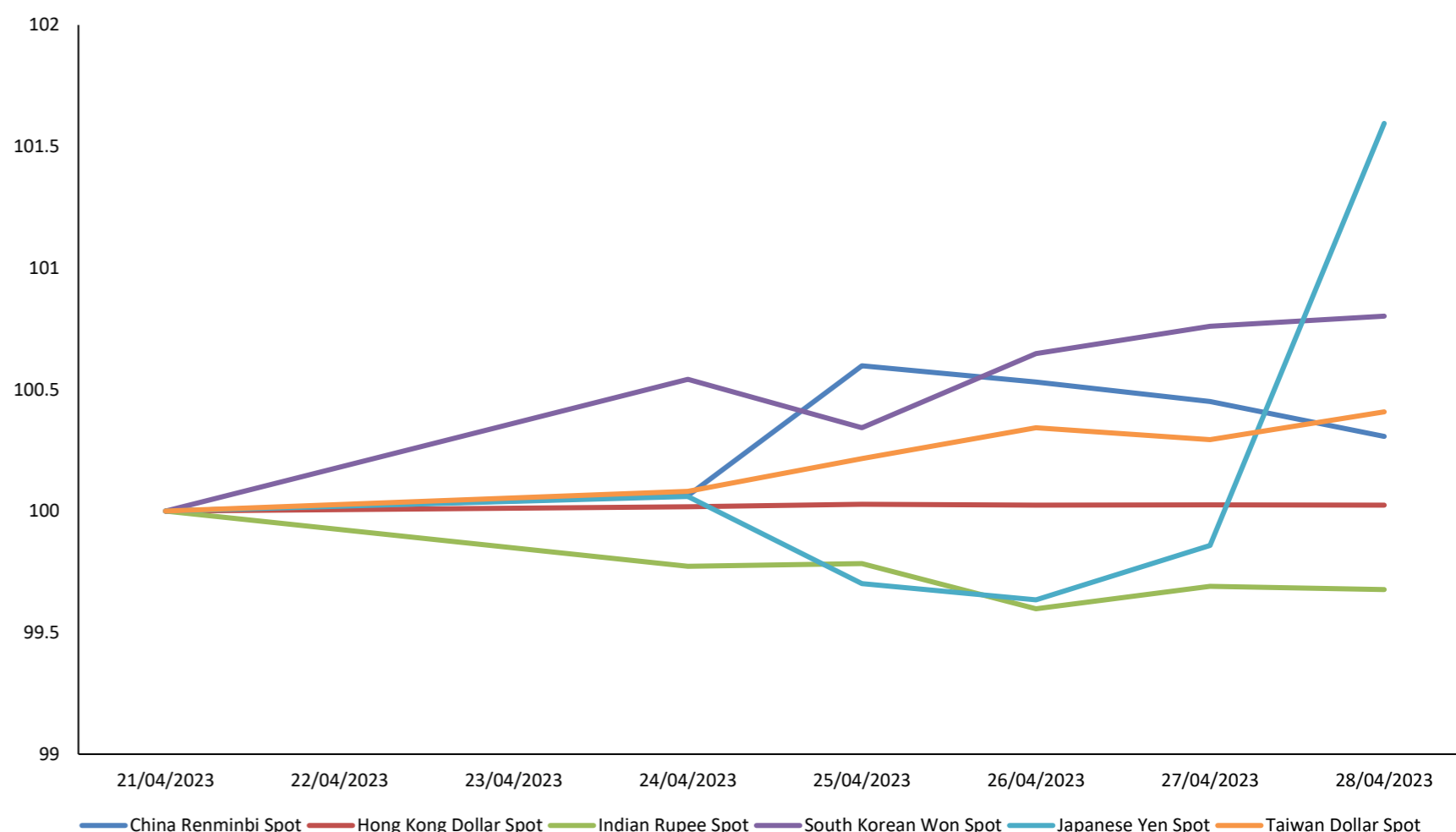

Fuente: Bloomberg

Base: 21/04/2023 = 100

### Otros Índices

Instrumento	Precio	1D	5D	YTD
▼ BBG AP BANKS INDEX	171.11	-0.19%	0.48%	2.63%
▼ BBG AP AUTO MANUFACTURER	242.93	-0.83%	1.36%	3.71%
▼ BBG AP AUTO PTS & EQUIP	274.69	-0.15%	1.47%	7.48%
▲ MSCI EM ASIA/INDUSTRIALS	-	-	-	2.98%
▲ MSCI EM ASIA/FINANCIALS	-	-	-	3.71%
▲ MSCI EM ASIA/COMM SVC	-	-	-	5.31%
▲ MSCI EM ASIA/MATERIALS	-	-	-	4.33%
▲ MSCI EM ASIA/UTILITIES	-	-	-	-14.36%
▲ MSCI EM ASIA/HEALTH CARE	-	-	-	-2.36%
▲ MSCI EM ASIA/ENERGY	-	-	-	4.16%
▲ MSCI EM ASIA/CONSUM DISC	-	-	-	-6.64%
▲ MSCI EM ASIA/CONSUM STAP	-	-	-	-1.63%
▲ MSCI EM ASIA/INFO TECH	-	-	-	8.34%

Fuente: Bloomberg

Coordinador Laboratorio de Mercado de Capitales: Ms Javier Penny  
 Apoyo: Nadia Contreras, Nikolas Díaz, Joseph Martinez y Marcelo Cossar  
 email: pulsobursatil@ulima.edu.pe  
 facebook: www.facebook.com/pulsobursatil.ul



# COMMODITIES



# CRIPTOMONEDAS

### Trayectoria del Crudo y Derivados a 7 Días

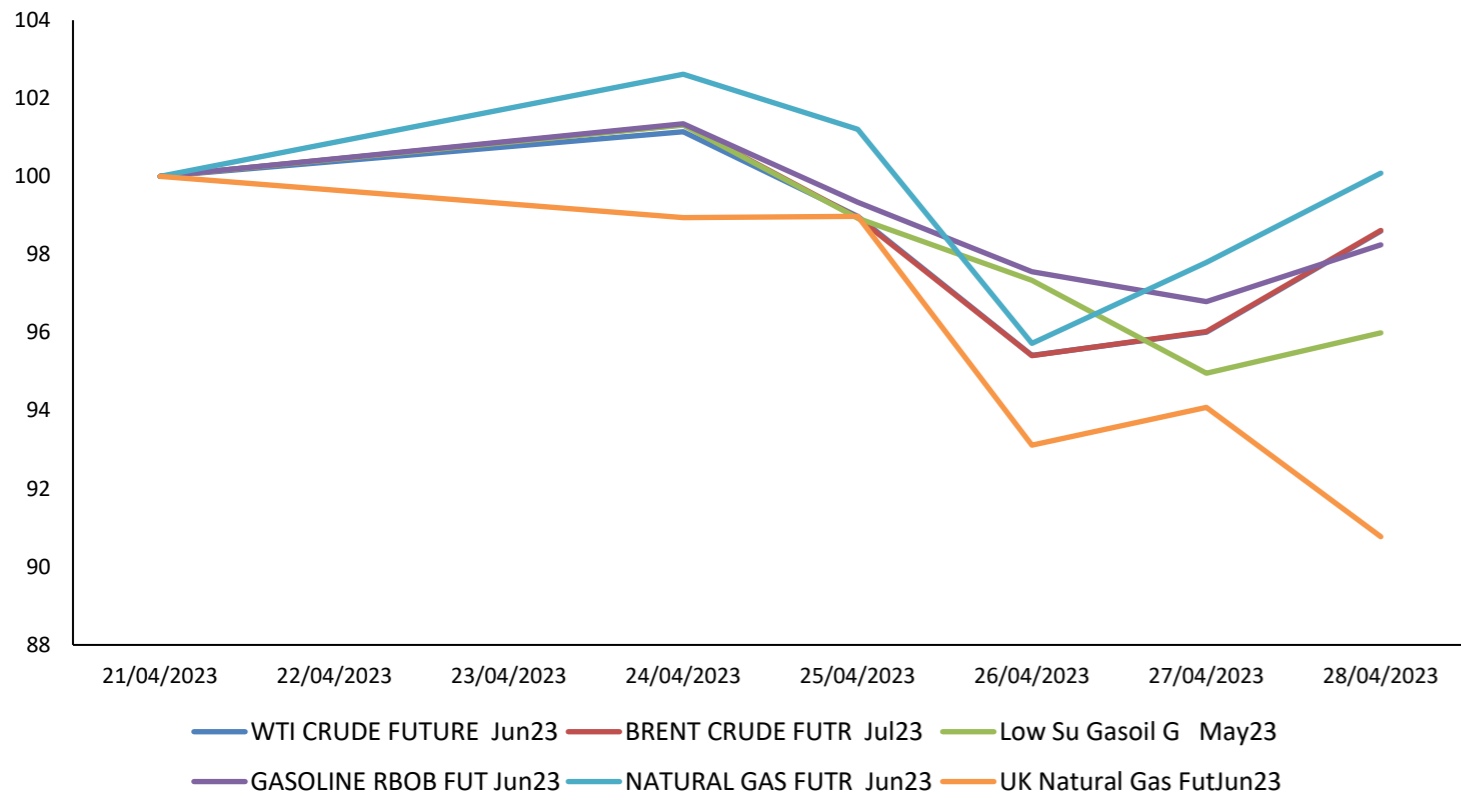

Fuente: Bloomberg

Base: 21/04/2023 =100

### Trayectoria del BGCI vs Bitcoin & Ethereum (7 Días)

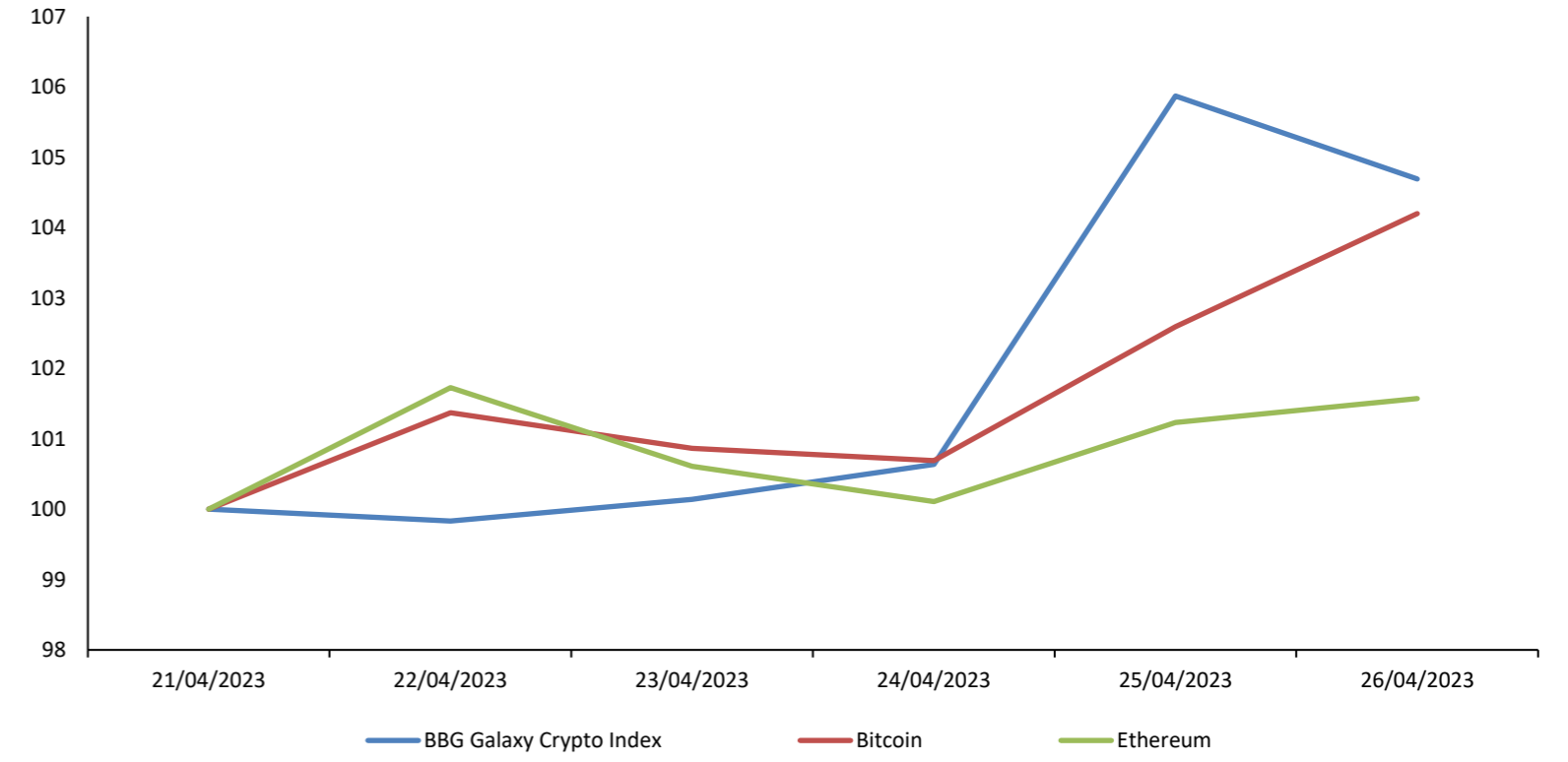

Fuente: Bloomberg

Base: 21/04/2023 =100

### Trayectoria de los Metales a 7 Días

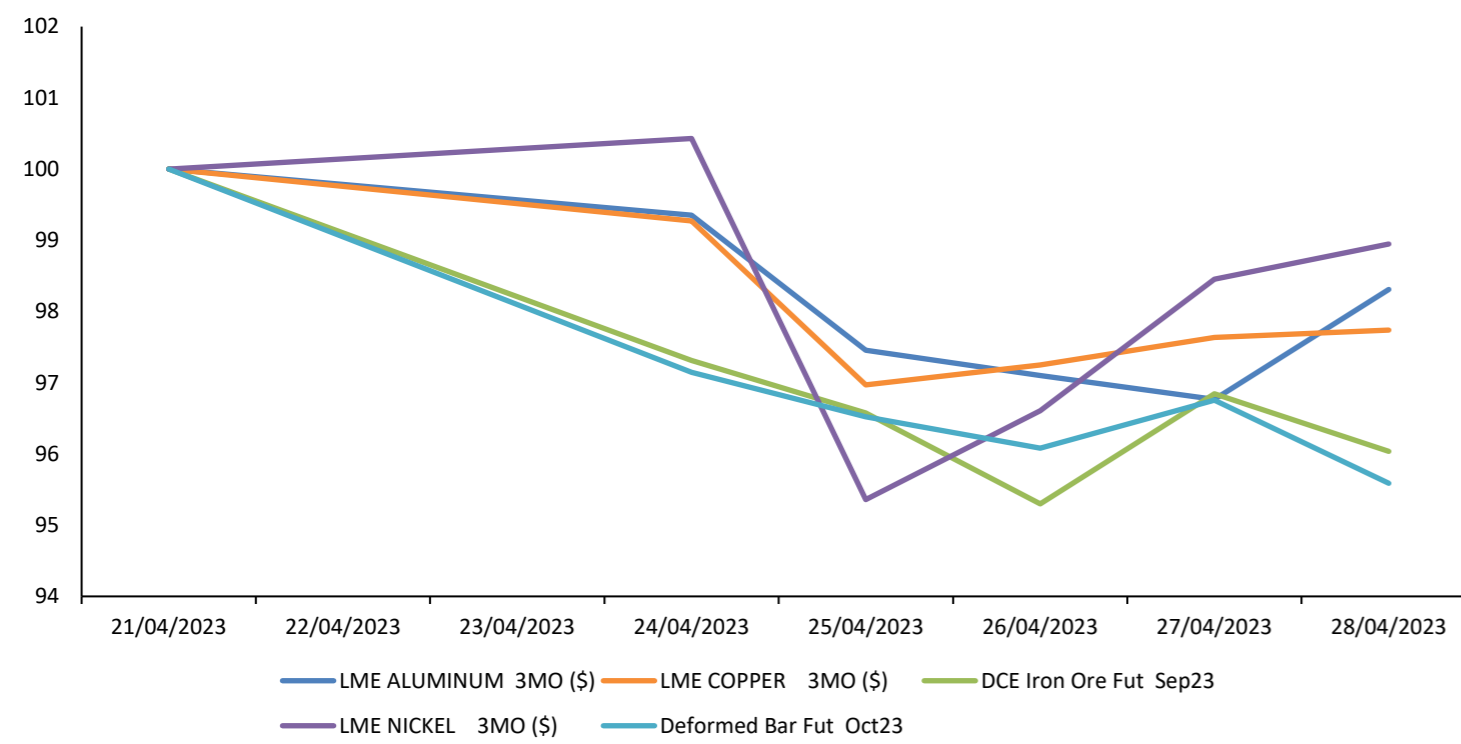

Fuente: Bloomberg

Base: 21/04/2023 =100

### Trayectoria de las Altcoins a 7 Días

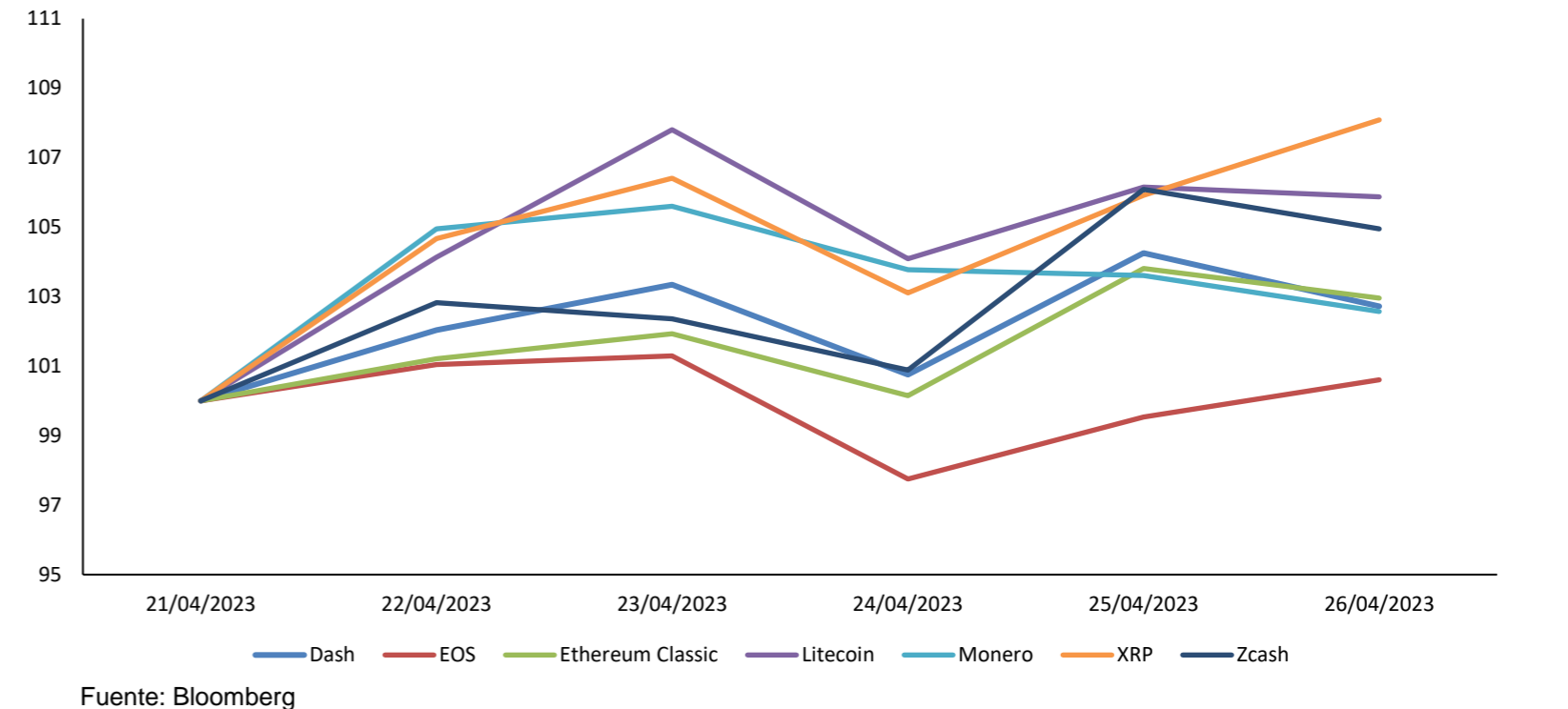

Fuente: Bloomberg

Base: 21/04/2023 =100

### Trayectoria de Metales Preciosos a 7 Días

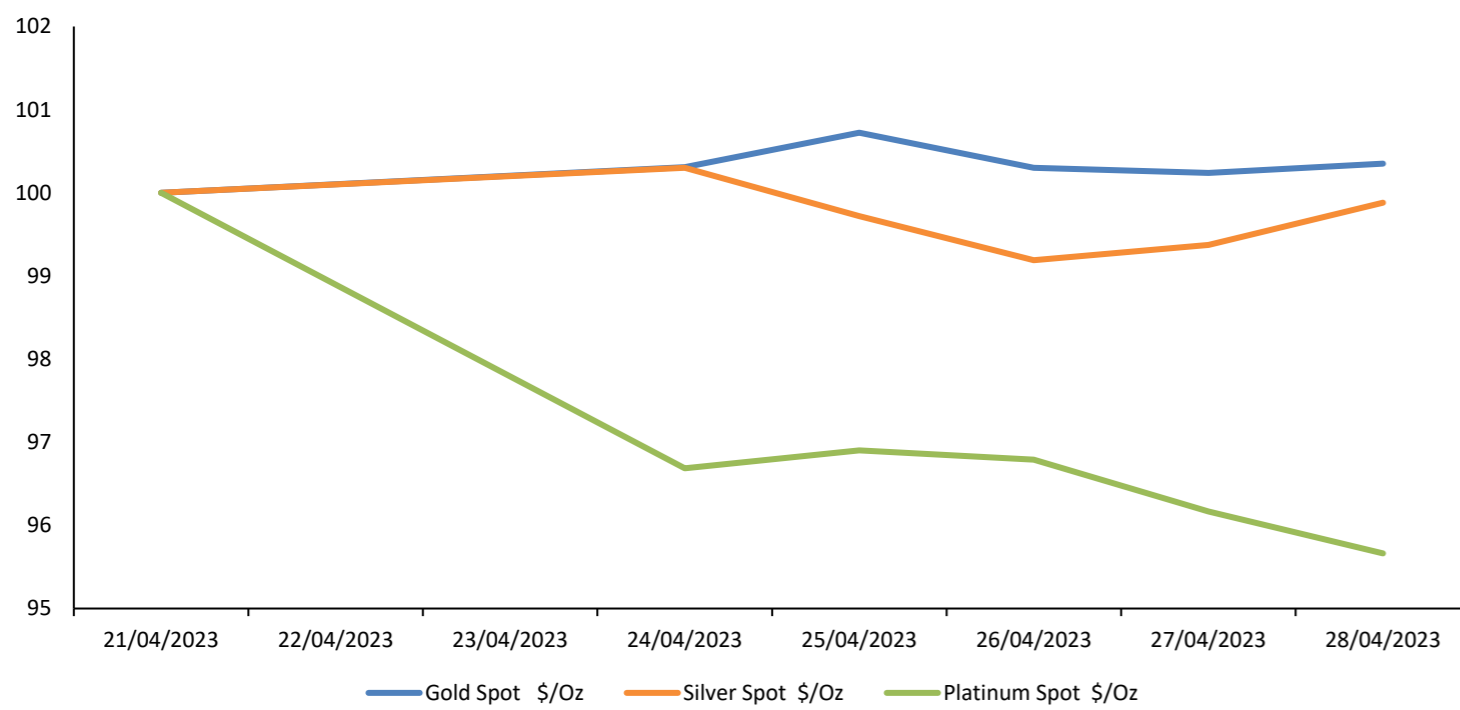

Fuente: Bloomberg

Base: 21/04/2023 =100

### Fluctuaciones Diarias de Bitcoin & Ethereum a 6 Meses (%)

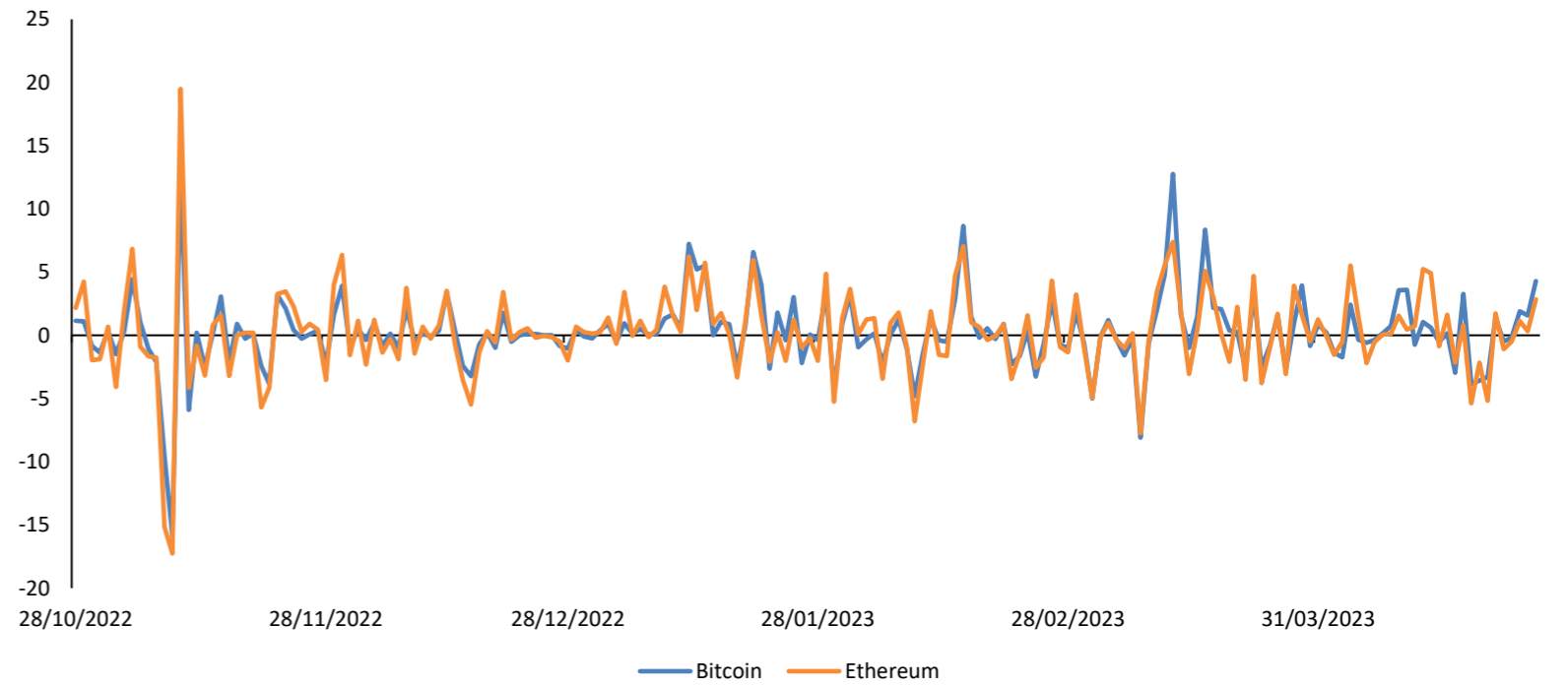

Base: 28/10/2022 =100

### Trayectoria de Commodities Agrícolas a 7 Días

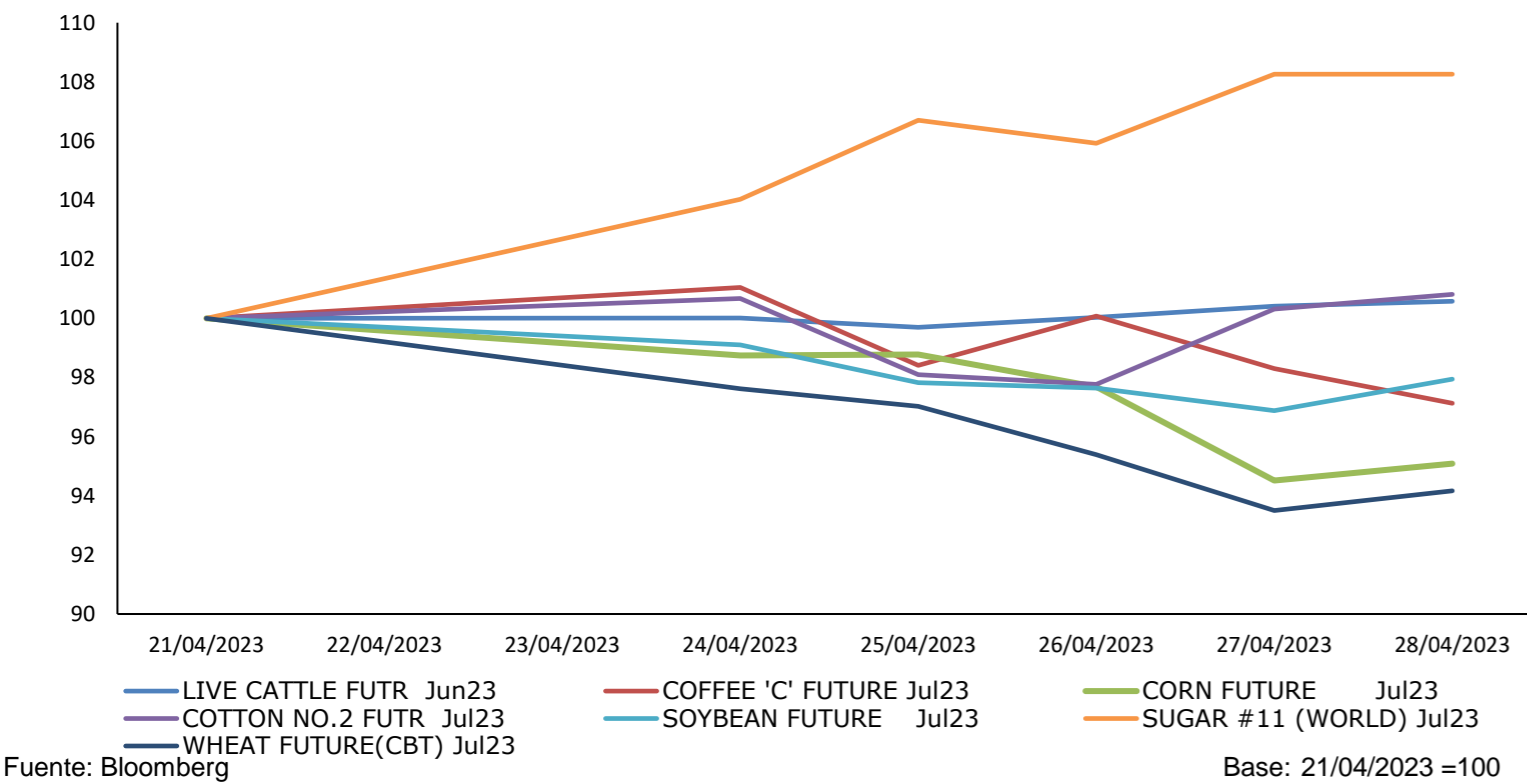

Fuente: Bloomberg

Base: 21/04/2023 =100

### Contratos de Futuros a 7 Días

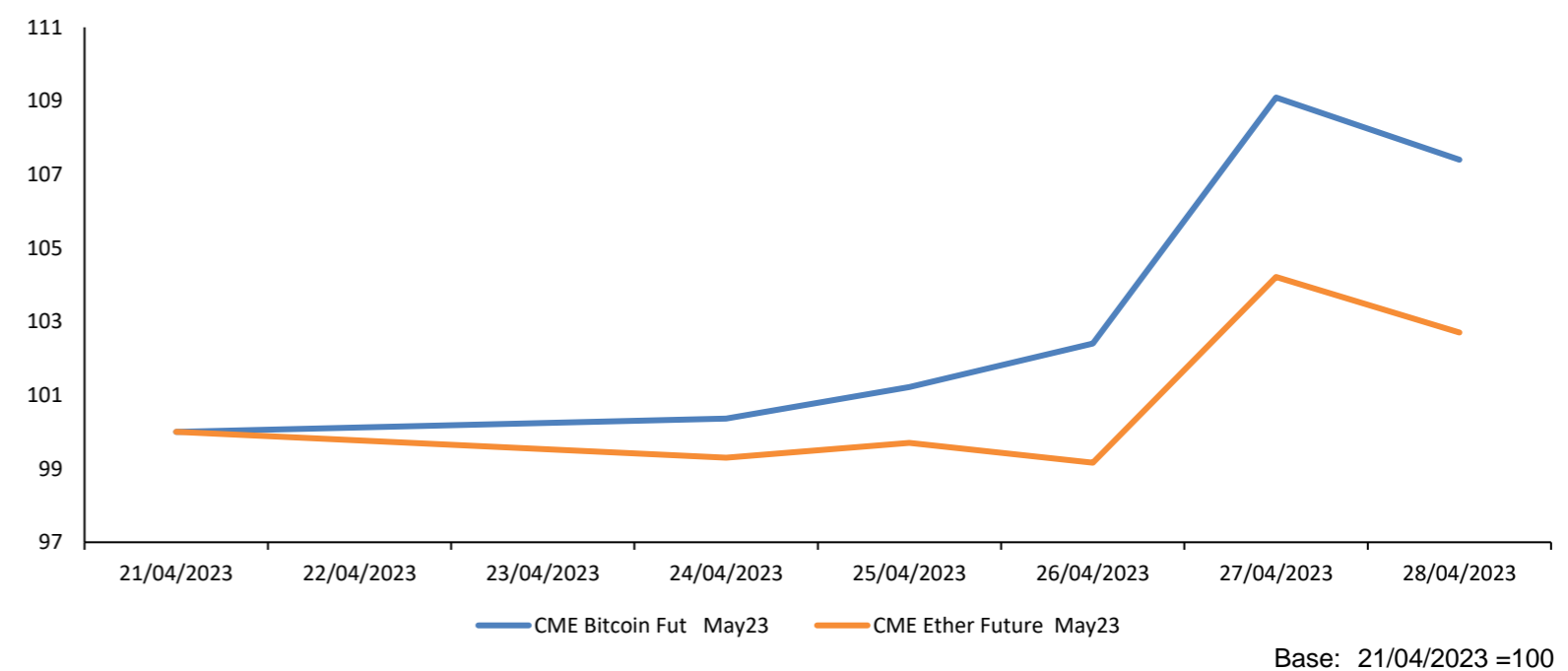

Base: 21/04/2023 =100

Coordinador Laboratorio de Mercado de Capitales: Ms Javier Penny  
 Apoyo: Nadia Contreras, Nikolas Díaz, Joseph Martinez y Marcelo Cossar  
 email: [pulsobursatil@ulima.edu.pe](mailto:pulsobursatil@ulima.edu.pe)  
 facebook: [www.facebook.com/pulsobursatil.ul](https://www.facebook.com/pulsobursatil.ul)

## MEF: INVERSIÓN PRIVADA SE CONTRAJÓ 13% EN EL PRIMER



Durante el primer trimestre del año, la inversión privada se contrajo 13%, ante esto el titular del MEF, Alex Contreras, dijo que se estima una bajada de 0.5% para el término del año

Para ver el comentario económico en Gestión, clic [aquí](#).

## DÓLAR CAE POR TERCER MES EN ABRIL, ¿BAJARÁ A MENOS DE S/ 3.70 EN MAYO?



Al término del cuarto mes del año, la Bolsa de Valores de Lima (BVL) se mantiene en azul en el año, mientras que el dólar continúa con tendencia a la baja frente al sol.

Para ver el reporte de la Conferencia, clic [aquí](#).

## LITIO: ¿PERÚ ATRAERÍA MIRADAS TRAS INTENCIÓN DE CHILE DE MAYOR CONTROL ESTATAL DEL MINERAL?



La apuesta chilena por control estatal de litio parece haber asustado a inversionistas. Es que como parte de su estrategia nacional del litio, el presidente de Chile, Gabriel Boric, busca que el Estado participe en todo el ciclo productivo de este mineral a través de una empresa nacional y tenga mayor presencia en las actividades de exploración, explotación y agregación de valor.

Para ver el programa de esta noticia, clic [aquí](#).



## América Latina

Fecha Hora	Evento	Periodo	Encues(M)	Efectivo	Anterior	País/región
04/28/23 13:00	Tipo de interés a un día	Apr 28	13.25%	--	13.00%	Colombia
04/26/23 07:00	IBGE inflación IPCA-15 MoM	Apr	0.60%	0.57%	0.69%	Brasil
04/24/23 14:00	Índice actividad económica MoM	Feb	--	0.00%	0.30%	Argentina
04/28/23 08:00	Tasa de desempleo	Mar	8.60%	8.80%	8.40%	Chile
04/28/23 07:00	PIB NSA YoY	1Q P	3.30%	3.90%	3.60%	México
04/24/23 07:00	IPC quincenal	Apr 15	-0.15%	-0.16%	0.07%	México
04/25/23 20:40	Tasa de interés principal	Apr 26	--	5.00%	4.75%	Guatemala
04/25/23 07:00	Ventas al por menor YoY	Feb	0.90%	1.00%	2.60%	Brasil
04/27/23 06:00	FGV inflación IGPM MoM	Apr	-0.71%	-0.95%	0.05%	Brasil
04/28/23 08:00	Producción de cobre	Mar	--	440389	384462	Chile
04/27/23 07:00	Balanza comercial	Mar	-900.0m	1168.7m	-1844.4m	México
04/28/23 08:00	Ventas al por menor YoY	Mar	-9.10%	-8.40%	-9.20%	Chile



## Estados Unidos

Fecha Hora	Evento	Periodo	Encues(M)	Efectivo	Anterior	País/región
04/27/23 07:30	Peticiones iniciales de desempleo	Apr 22	248k	230k	245k	Estados Unidos
04/27/23 07:30	PIB anualizado QoQ	1Q A	1.90%	1.10%	2.60%	Estados Unidos
04/28/23 09:00	Percepción de la U. de Michigan	Apr F	63.5	63.5	63.5	Estados Unidos
04/25/23 09:00	Confianza del consumidor del consejo de conf	Apr	104	101.3	104.2	Estados Unidos
04/26/23 07:30	Órdenes bienes duraderos	Mar P	0.70%	3.20%	-1.00%	Estados Unidos
04/26/23 06:00	Solicitudes de hipoteca MBA	Apr 21	--	3.70%	-8.80%	Estados Unidos
04/25/23 09:00	Ventas viviendas nuevas	Mar	632k	683k	640k	Estados Unidos
04/28/23 07:30	Ingresos personales	Mar	0.20%	0.30%	0.30%	Estados Unidos
04/28/23 07:30	Gasto personal	Mar	-0.10%	0.00%	0.20%	Estados Unidos
04/28/23 08:45	PMI Chicago MNI	Apr	43.6	48.6	43.8	Estados Unidos
04/26/23 07:30	Inventarios al por mayor MoM	Mar P	0.10%	0.10%	0.10%	Estados Unidos
04/27/23 07:30	Índice de precios PIB	1Q A	3.70%	4.00%	3.90%	Estados Unidos



## Europa

Fecha Hora	Evento	Periodo	Encues(M)	Efectivo	Anterior	País/región
04/24/23 03:00	Situación empresarial IFO	Apr	93.5	93.6	93.3	Alemania
04/27/23 03:00	Confianza de fabricación	Apr	104.0	103.0	104.2	Italia
04/28/23 02:00	IPC YoY	Apr P	4.40%	4.10%	3.30%	España
04/28/23 05:00	IPC UE armonizado YoY	Apr P	--	6.90%	8.00%	Portugal
04/28/23 01:45	IPC YoY	Apr P	5.80%	5.90%	5.70%	Francia
04/25/23 05:00	IPP YoY	Mar	--	16.20%	22.00%	Letonia
04/28/23 02:00	IPC UE armonizado YoY	Apr P	4.10%	3.80%	3.10%	España
04/28/23 07:00	IPC YoY	Apr P	7.30%	7.20%	7.40%	Alemania
04/28/23 04:00	PIB SA QoQ	1Q A	0.20%	0.10%	0.00%	Eurozona
04/28/23 05:00	IPC UE armonizado YoY	Apr P	--	6.30%	7.00%	Irlanda
04/28/23 03:30	IPC YoY	Apr	--	9.40%	10.50%	Eslovenia
04/28/23 07:00	IPC (MoM)	Apr P	0.60%	0.40%	0.80%	Alemania



## Asia

Fecha Hora	Evento	Periodo	Encues(M)	Efectivo	Anterior	País/región
04/27/23 18:50	Producción industrial MoM	Mar P	0.40%	0.80%	4.60%	Japón
04/27/23 18:30	Desempleo	Mar	2.50%	2.80%	2.60%	Japón
04/24/23 00:00	IPC YoY	Mar	5.50%	5.50%	6.30%	Singapur
04/28/23 08:00	BoP Balanza por cuenta corriente	1Q P	--	-1570.3m	639.5m	Kazajstán
04/27/23 18:30	IPC Tokio exc alim fres sa-YoY	Apr	3.20%	3.50%	3.20%	Japón
04/25/23 20:30	IPC QoQ	1Q	1.30%	1.40%	1.90%	Australia
04/25/23 17:45	Balanza comercial NZD	Mar	--	-1273m	-714m	Nueva Zelanda
04/25/23 20:30	IPC YoY	1Q	6.90%	7.00%	7.80%	Australia
04/24/23 18:00	PIB YoY	1Q A	0.90%	0.80%	1.30%	Corea del Sur
04/28/23 02:00	BoP Balanza por cuenta corriente	Mar	\$1020m	\$4779m	\$1332m	Tailandia
04/27/23 18:30	Ratio trabajo-candidato	Mar	1.34	1.32	1.34	Japón
04/25/23 03:30	Exportaciones YoY	Mar	0.10%	-1.50%	-8.80%	Hong Kong

Coordinador Laboratorio de Mercado de Capitales: Ms Javier Penny  
 Apoyo: Nadia Contreras, Nikolas Díaz, Joseph Martinez y Marcelo Cossar  
 email: [pulsobursatil@ulima.edu.pe](mailto:pulsobursatil@ulima.edu.pe)  
 facebook: [www.facebook.com/pulsobursatil.ul](https://www.facebook.com/pulsobursatil.ul)