

PULSO BURSÁTIL

FACULTAD DE CIENCIAS EMPRESARIALES Y ECONÓMICAS
CARRERA DE ECONOMÍA
LABORATORIO DE MERCADO DE CAPITALES



MILA

Lima, 4 de mayo de 2023

| Principales índices | Cierre | 1 D | 5 D | 1 M | YTD | Cap. Burs. (US\$ bill) |
|----------------------|-----------|--------|--------|--------|--------|------------------------|
| ▲ IPSA (Chile) | 5,376.42 | 0.07% | 0.95% | 2.84% | 2.18% | 119.56 |
| ▼ IGPA (Chile) | 27,160.73 | -0.20% | 0.72% | 0.58% | -1.62% | 145.74 |
| ▲ COLSC (Colombia) | 887.02 | 0.17% | 0.57% | 1.15% | -3.90% | 3.44 |
| ▼ COLCAP (Colombia) | 1,158.60 | -0.01% | -2.28% | -1.69% | -9.91% | 54.88 |
| ▼ S&P/BVL (Perú)* | 21,619.07 | -0.59% | -1.46% | -1.69% | 1.35% | 107.21 |
| ▲ S&P/BVL SEL (Perú) | 549.74 | 0.02% | -1.98% | -3.18% | -1.17% | 90.07 |
| ▲ S&P/BVL LIMA 25 | 30,101.73 | -0.12% | -1.56% | -1.03% | -0.05% | 106.67 |
| ▼ IPC (México) | 54,667.21 | -0.51% | 1.19% | 0.91% | 12.80% | 399.62 |
| ▲ S&P MILA 40 | 473.32 | 0.21% | -0.89% | -0.46% | 3.01% | 221.85 |

* Cap. Bursátil del cierre anterior * Leyenda: Variación 1D: 1 Día; 5D: 5 Días; 1M: 1 Mes; YTD: Var.% 31/12/21 a la fecha

Renta Variable

| Más subieron | Bolsa | Mon. | Precio | ▲ % |
|---------------|----------|------|----------|------|
| Chocolates | Colombia | COP | 62990.00 | 3.28 |
| Entel | Chile | CLP | 3364.1 | 2.75 |
| Cmpc | Chile | CLP | 1300.10 | 2.38 |
| Grupo Bimbo-A | Mexico | MXN | 97.38 | 2.24 |
| Arca-Nom | Mexico | MXN | 173.08 | 1.80 |

| Más bajaron | Bolsa | Mon. | Precio | ▼ % |
|------------------|----------|------|----------|-------|
| Grupo Aeroportua | Mexico | MXN | 183.56 | -5.84 |
| Mexichem-* | Mexico | MXN | 39.58 | -3.18 |
| Soquimich-B | Chile | CLP | 51180.00 | -3.07 |
| Ecopetrol | Colombia | COP | 1990 | -2.69 |
| Cencosud Sa | Chile | CLP | 1638.00 | -2.50 |

Por Monto Negociado

| | Bolsa | Monto (US\$) |
|------------------|--------|--------------|
| Walmart de Méx-V | Mexico | 45,597,453 |
| Grupo México-B | Mexico | 39,459,743 |
| Grupo F Banort-O | Mexico | 36,612,302 |
| Soquimich-B | Chile | 30,162,442 |
| Cemex Sab-Cpo | Mexico | 26,519,050 |

Por Volumen

| | Bolsa | Volumen |
|-----------------|--------|-------------|
| Banco Santander | Chile | 324,027,645 |
| ENEL CHILE SA | Chile | 69,135,542 |
| Banco de Chile | Chile | 54,729,831 |
| Cemex Sab-Cpo | Mexico | 41,785,488 |
| Colbún SA | Chile | 17,160,413 |

MILA

Perú: El índice General de la BVL finalizó la sesión de hoy con un resultado negativo de -0.59%. El índice mantiene una tendencia positiva acumulada anual de +1.35% en moneda local y una tendencia acumulada positiva de +3.76% en moneda ajustada en dólares. Con respecto al S&P/BVL Perú SEL varió en +0.02% mientras que el S&P/BVL LIMA 25 en -0.12%. El spot PEN alcanzó S/. 3.7178. Titular: BVL rebalanza índice de sostenibilidad ESG con salida de tres empresas, Rimac Seguros, Engie Energía y la Minera Trevali.

Chile: El índice IPSA culminó el día con un retorno positivo de 0.20%. Los sectores más beneficiados de la jornada fueron Servicios de comunicación (+2.75%) y Finanzas (+1.09%). Las acciones con el peor desempeño fueron Entel Chile SA (+2.75%), Empresas CMPC (+2.38%) y CAP SA (0.52%). Titular: Chile reanuda negociaciones de reforma tributaria tras elecciones dijo Ministro de Hacienda, Mario Marcell.

Colombia: El índice COLCAP concluyó la sesión con un retorno negativo de -0.01%. Los sectores más perjudicados de la jornada fueron Energía (-2.51%) y Materiales (-1.01%). Las acciones con peor desempeño fueron Ecopetrol (-2.69%) y Grupo de Inversiones suramerica (-2.22%). Titular: Colombia planea elevar el objetivo de déficit presupuestario ante la caída del petróleo.

México: El índice IPC cerró el día en terreno negativo de -0.48%. Los sectores más perjudicados de la jornada fueron Salud (-2.79%) e Industrial (-1.86%). Las acciones con peor desempeño fueron Grupo Aeroportuario del Centro (-5.71%) y Controladora Vuela Cia de Avia (-3.38%). Titular: PEMEX dejará inconclusa obra de refinación petrolera en el sexenio de AMLO.

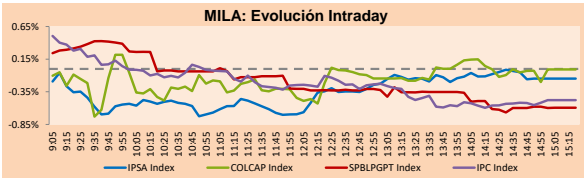

Fuente: Bloomberg

| Monedas | Precio | 1D* | 5D* | 30 D* | YTD* |
|-------------------------|----------|--------|--------|--------|--------|
| ▲ Sol (PEN) | 3.7178 | 0.20% | -0.10% | -1.46% | -2.32% |
| ▼ Peso Chileno (CLP) | 798.500 | -0.67% | -0.45% | -1.24% | -6.18% |
| ▼ Peso Colombiano (COP) | 4,602.98 | -1.28% | -1.06% | 0.45% | -5.14% |
| ▼ Peso Mexicano (MXN) | 17.914 | -0.08% | -0.69% | -1.23% | -8.13% |

* Leyenda: Variación 1D: 1 Día; 5D: 5 Días; 1M: 1 Mes; YTD: Var.% 31/12/21 a la fecha

MILA: Índices de Tipo de Cambio (3 meses)

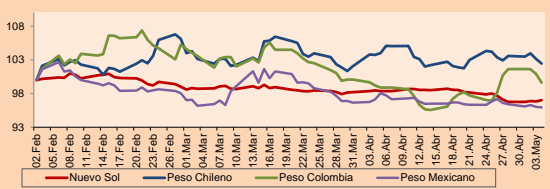

Base: 02/02/23=100

Fuente: Bloomberg

Renta Fija

| Instrumento | Moneda | Precio | Bid Yield (%) | Ask Yield (%) | Duración |
|-----------------------|--------|---------|---------------|---------------|----------|
| PERU 7.35 07/21/25 | USD | 105.602 | 4.77 | 4.52 | 1.98 |
| PERU 4.125 08/25/27 | USD | 98.515 | 4.56 | 4.46 | 3.84 |
| PERU 8.75 11/21/33 | USD | 128.111 | 5.30 | 5.19 | 7.11 |
| PERU 6.55 03/14/37 | USD | 111.529 | 5.40 | 5.32 | 8.83 |
| PERU 5.625 11/18/2050 | USD | 103.361 | 5.42 | 5.36 | 13.88 |
| CHILE 2.45 01/31/31 | USD | 88.34 | 4.28 | 4.19 | 6.82 |
| CHILE 3.125 01/21/26 | USD | 97.472 | 4.21 | 4.04 | 2.53 |
| CHILE 3.625 10/30/42 | USD | 81.62 | 5.17 | 5.09 | 13.37 |
| COLOM 11.85 03/09/28 | USD | 118.962 | 7.20 | 7.07 | 3.71 |
| COLOM 10.375 01/28/33 | USD | 113.678 | 8.43 | 8.16 | 6.16 |
| COLOM 7.375 09/18/37 | USD | 93.28 | 8.24 | 8.11 | 8.50 |
| COLOM 6.125 01/18/41 | USD | 78.744 | 8.53 | 8.39 | 9.61 |
| MEX 4 10/02/23 | USD | 85.597 | 7.61 | 7.54 | 10.15 |
| MEX5.55 01/45 | USD | 95.888 | 5.916 | 5.859 | 12.27 |

MILA: Curvas de Deuda Soberana

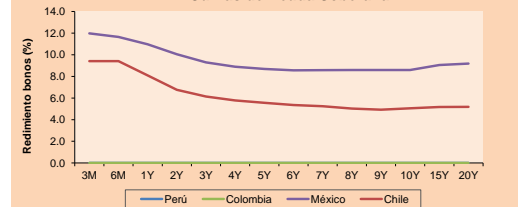

Fuente: Bloomberg

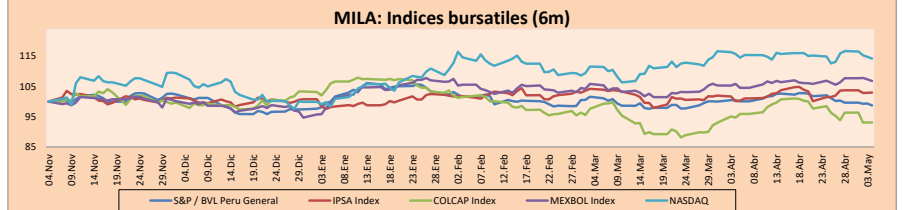

Base: 07/11/22=100

Fuente: Bloomberg

ETFs

| | Mon. | Cierre | 1D | 5D | 30 D | YTD | Bolsa |
|--|------|--------|--------|--------|--------|--------|-----------|
| ▲ iShares MSCI All Peru Capped | USD | 30.56 | 0.10% | -0.71% | 0.26% | 6.59% | NYSE Arca |
| ▲ iShares MSCI Chile Capped | USD | 28.5 | 1.28% | 0.04% | 2.89% | 5.20% | Cboe BZX |
| Global X MSCI Colombia | USD | | | | | | |
| ▼ iShares MSCI Mexico Capped | USD | 60.57 | -0.31% | 1.27% | 1.82% | 22.49% | NYSE Arca |
| ▲ iShares MSCI Emerging Markets | USD | 38.87 | 0.80% | -0.15% | -1.69% | 2.56% | NYSE Arca |
| ▲ Vanguard FTSE Emerging Markets | USD | 40.02 | 0.86% | 0.05% | -1.45% | 2.67% | NYSE Arca |
| ▲ iShares Core MSCI Emerging Markets | USD | 48.32 | 0.81% | -0.04% | -1.29% | 3.47% | NYSE Arca |
| ▲ iShares JP Morgan Emerging Markets Bonds | USD | 55.95 | 1.25% | 0.83% | 1.84% | 5.47% | Cboe BZX |
| ▲ Morgan Stanley Emerging Markets Domestic | USD | 4.72 | 0.21% | 0.43% | 3.06% | 7.27% | New York |

MILA: Tasas de Referencia de Política Monetaria

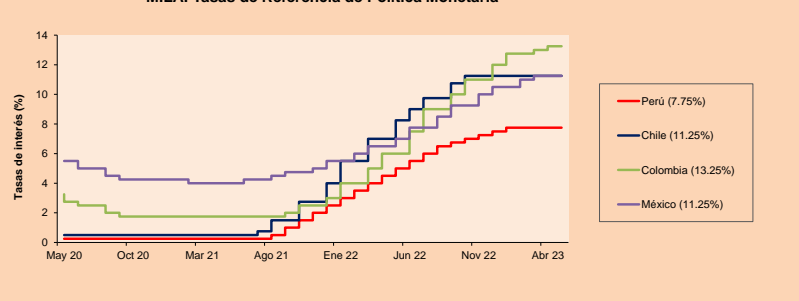

Fuente: Bloomberg

Coordinador Laboratorio de Mercado de Capitales: MS Javier Penny Pestana
Apoyo: Nadia Contreras, Nikolas Diaz, Joseph Martinez y Marcelo Cossar
email: pulsobursatil@ulima.edu.pe
facebook: www.facebook.com/pulsobursatil.ul

El contenido del presente documento es únicamente informativo. Los datos y opiniones expresados no deben ser interpretados como recomendaciones para la toma de decisiones futuras. Bajo ninguna circunstancia, el Laboratorio de Mercado de Capitales de la Universidad de Lima se hará responsable por el uso de lo expresado en este documento.

PULSO BURSÁTIL

FACULTAD DE CIENCIAS EMPRESARIALES Y ECONÓMICAS
CARRERA DE ECONOMÍA
LABORATORIO DE MERCADO DE CAPITALLES



MUNDO

Principales índices

| | Cierre | 1 D* | 5 D* | 1 M* | YTD* | Cap. Burs. (US\$ Mill.) |
|--------------------------------|-----------|--------|--------|--------|--------|-------------------------|
| ▼ Dow Jones (EEUU) | 33,127.74 | -0.86% | -2.06% | -0.82% | -0.06% | 10,707,185 |
| ▼ Standard & Poor's 500 (EEUU) | 4,061.22 | -0.72% | -1.79% | -0.96% | 5.77% | 35,588,080 |
| ▼ NASDAQ Composite (EEUU) | 11,966.40 | -0.49% | -1.45% | -1.32% | 14.33% | 20,258,727 |
| ▼ Stoxx EUROPE 600 (Europa) | 460.34 | -0.47% | -0.80% | 0.66% | 8.34% | 11,474,016 |
| ▼ DAX (Alemania) | 15,734.24 | -0.51% | -0.39% | 0.84% | 13.00% | 1,385,144 |
| ▼ FTSE 100 (Reino Unido) | 7,702.64 | -1.10% | -1.91% | 0.89% | 3.37% | 1,679,637 |
| ▼ CAC 40 (Francia) | 7,340.77 | -0.85% | -1.69% | -0.06% | 13.30% | 2,226,974 |
| ▼ IBEX 35 (España) | 9,043.60 | -0.36% | -2.69% | -1.52% | 9.90% | 536,454 |
| ▼ MSCI AC Asia Pacific Index | 160.55 | -0.13% | 0.48% | -1.46% | 3.09% | 21,582,454 |
| ▲ HANG SENG (Hong Kong) | 19,948.73 | 1.27% | 0.97% | -1.61% | 0.85% | 3,234,012 |
| ▲ SHANGHAI SE Comp. (China) | 3,350.46 | 0.82% | 2.29% | 1.14% | 8.46% | 7,097,170 |
| ▲ NIKKEI 225 (Japón) | 29,157.95 | 0.12% | 1.89% | 3.44% | 11.74% | 3,873,274 |
| ▼ S&P/ASX 200 (Australia) | 7,193.11 | -0.06% | -1.37% | -0.61% | 2.19% | 1,611,164 |
| ▼ KOSPI (Corea del Sur) | 2,500.94 | -0.02% | 0.65% | 0.23% | 11.83% | 1,446,674 |

*Leyenda: Variación 1D: 1 Día; 5D: 5 Días; 1M: 1 Mes; YTD: Var.% 31/12/21 a la fecha

Renta Variable

Alemania (Acciones del DAX Index)

| Más subieron Mon. | Precio | ▲ % | Bolsa | Más bajaron Mon. | Precio | ▼ % | Bolsa | | |
|-------------------|--------|--------|-------|------------------|--------|-----|-------|-------|-------|
| BMW GY | EUR | 103.8 | 2.75 | Xetra | MTX GY | EUR | 229.2 | -3.54 | Xetra |
| DB1 GY | EUR | 176.15 | 1.73 | Xetra | CBK GY | EUR | 9.292 | -3.47 | Xetra |
| BAYN GY | EUR | 58.1 | 1.57 | Xetra | DBK GY | EUR | 9.247 | -3.32 | Xetra |
| P911 GY | EUR | 111.7 | 0.90 | Xetra | FRE GY | EUR | 25.07 | -2.90 | Xetra |

Europa (Acciones del STOXX EUROPE 600)

| Más subieron Mon. | Precio | ▲ % | Bolsa | Más bajaron Mon. | Precio | ▼ % | Bolsa | | |
|-------------------|--------|-------|-------|------------------|----------|-----|--------|-------|----------|
| ARCAD NA | EUR | 39.14 | 5.27 | EN Amsterdam | TIETO FH | EUR | 26.56 | -8.60 | Helsinki |
| RACE IM | EUR | 265 | 4.70 | Borsa Italiana | MBG GY | EUR | 65.06 | -7.39 | Xetra |
| SIGN SE | CHF | 25.18 | 4.66 | SIX Swiss Ex | TEP FP | EUR | 163.25 | -7.24 | EN Paris |
| SESG FP | EUR | 5.825 | 4.39 | EN Paris | ZAL GY | EUR | 32.59 | -7.02 | Xetra |

Panorama Mundial:

Estados Unidos:

El mercado estadounidense cerró con rendimientos negativos. El índice DOW JONES cerró a la baja, en un contexto donde la FED volvió a subir las tasas de interés en 25 puntos básicos, donde luego el presidente, Jerome Powell, sugirió que el período de endurecimiento pronto estará llegando a su fin y que la inflación seguía siendo tema de preocupación. El índice S&P 500 también terminó con pérdidas. Donde las preocupaciones por el crisis del sistema bancario y una posible recesión está afectando a los bancos medianos. Un ejemplo de esto son las acciones de PacWest se desplomaron un 50.6% tras conocerse que estaba considerando opciones estratégicas, incluso una posible venta. Por último, el índice NASDAQ finalizó con rendimientos negativos. Lo más importante de la sesión fue que las acciones del gigante Apple Inc cayeron 1.6%, luego de la presentación de sus resultados trimestrales. Además, Qualcomm Incorporated cayó 6.7%, luego de no cumplir con las expectativas en el primer trimestre. De este modo, DOW JONES -0.86%, S&P 500 -0.72% y NASDAQ -0.49% terminaron el día con resultados negativos.

Europa:

Los principales índices europeos terminaron la sesión con rendimientos negativos. El índice paneuropeo STOXX 600 cerró a la baja, debido a que el Banco Central Europeo subió sus tipos de interés en 25 puntos básicos, lo que indica una ralentización del endurecimiento de la política monetaria. Sin embargo, los costes de endeudamiento han alcanzado su nivel más alto desde julio de 2008, tras siete subidas consecutivas de los tipos, mientras el BCE se esfuerza por combatir la elevada inflación a pesar de los riesgos de recesión que persisten. A pesar de ello, la presidenta Lagarde confirmó que el BCE continuará su ciclo de subidas de tipos, lo que sugiere que aún queda terreno por recorrer. El mercado inglés, reflejado en el FTSE 100, cerró con resultados negativos perjudicado por las pérdidas de los sectores industriales y de materiales. Además, los elevados precios de la energía y las fuertes presiones salariales contribuyeron a otra fuerte subida de la carga media de los costes y la inflación de los precios imputados también aumentó. Del mismo modo, reflejado en el índice DAX, el mercado alemán, cerró en terreno negativo, en un contexto en donde la rentabilidad de la deuda pública alemana a 10 años cayó hasta el 2.25% a principios de mayo, el nivel más bajo en más de un mes, después de que el BCE subiera sus tipos de interés oficiales 25 pts, en línea con la mayoría de las expectativas del mercado. El mercado francés cerró con pérdidas, donde Teleperformance SE lideró las pérdidas, cayendo más de un 7% después de que Morgan Stanley rebajara su recomendación a "ponderación en línea" desde "sobrepesada". Mientras tanto, a pesar de que el EBITDA de ArcelorMittal superó las expectativas, sus acciones cayeron más de un 5%. De este modo, FTSE 100 -1.10%; CAC 40 -0.85%; DAX -0.51%; STOXX 600 -0.47% terminaron en niveles positivos.

Asia:

Los principales índices asiáticos cerraron con rendimientos en su mayoría positivos. El mercado chino acabó con rendimientos positivos, a nivel nacional, una encuesta privada señaló que la actividad manufacturera china se contrajo inesperadamente en abril. Esto alzó la preocupación sobre la fortaleza de la recuperación económica del país. En línea, el índice Hang Seng cerró al alza, impulsado por los futuros de las acciones estadounidenses, dado que la tasa referencial de Estados Unidos subió hasta su máximo nivel en 16 años. Por otro lado, la Autoridad Monetaria de Hong Kong (HKMA) subió el tipo de interés en la misma medida que la Reserva Federal. El mercado sudcoreano terminó con resultados negativos. Sin embargo, las reservas de divisas de Corea del Sur aumentaron hasta 426 680 millones en abril, frente a los 426 070 millones del mes anterior. El mercado japonés cerró al alza, debido a que el yen japonés se apreció por encima de 135 por dólar, recuperándose de mínimos de ocho semanas, ya que el dólar retrocedió ante los crecientes temores de recesión, y la preocupación por el sector bancario estadounidense impulsó la demanda de refugio. El mercado australiano terminó al alza, en medio de una fuerte venta de valores financieros de gran peso. Grandes bancos como National Australia Bank (+6.1%), Commonwealth Bank (-2.5%), Westpac Banking (-4.2%) y ANZ Group (-1.2%) cayeron gracias a las noticias sobre la política monetaria estadounidense. De esta forma, NIKKEI +0.12%; HANG SENG +1.27%; CSI 300 +0.03%; S&P/ASX 200 -0.06%; KOSPI -0.02%; SHANGHAI COMPOSITE +0.82% terminaron con rendimientos en su mayoría positivos.

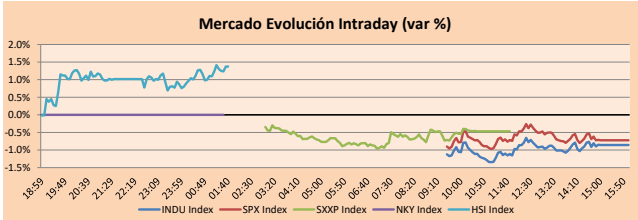

Fuente: Bloomberg

Monedas

| | Precio | 1 D* | 5 D* | 1 M* | YTD* |
|----------------------|----------|--------|--------|--------|--------|
| ▼ Euro | 1.1012 | -0.45% | -0.15% | 0.54% | 2.87% |
| ▼ Yen | 134.2900 | -0.31% | 0.24% | 1.96% | 2.42% |
| ▲ Libra Esterlina | 1.2574 | 0.08% | 0.61% | 0.58% | 4.06% |
| ▼ Yuan | 6.9113 | -0.02% | -0.16% | 0.47% | 0.18% |
| ▼ Dólar de Hong Kong | 7.8474 | -0.03% | -0.03% | -0.03% | 0.59% |
| ▲ Real Brasileño | 4.9840 | -0.21% | 0.03% | -1.75% | -5.61% |
| ▲ Peso Argentino | 225.6853 | 0.23% | 1.69% | 7.07% | 27.41% |

*Leyenda: Variación 1D: 1 Día; 5D: 5 Días; 1M: 1 Mes; YTD: Var.% 31/12/21 a la fecha

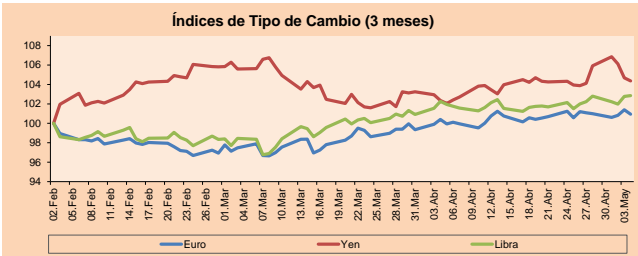

Base: 02/02/23=100

Fuente: Bloomberg

Commodities

| | Precio | 1 D* | 5 D* | 1 M* | YTD* |
|-------------------------------------|-----------|--------|--------|---------|---------|
| ▲ Oro (US\$ Oz. T) (LME) | 2,050.28 | 0.55% | 3.14% | 1.48% | 12.40% |
| ▲ Plata (US\$ Oz. T) (LME) | 26.05 | 1.85% | 4.50% | 4.18% | 8.75% |
| - Cobre (US\$ TM) (LME) | 8,442.75 | 0.00% | -1.48% | -3.40% | 0.93% |
| - Zinc (US\$ TM) (LME) | 2,623.25 | 0.00% | 0.08% | -8.04% | -12.65% |
| ▼ Petróleo WTI (US\$ Barril) (NYM) | 68.56 | -0.06% | -9.29% | -15.06% | -14.51% |
| - Estanto (US\$ TM) (LME) | 27,062.00 | 0.00% | 4.35% | 9.09% | 9.32% |
| - Plomo (US\$ TM) (LME) | 2,127.75 | 0.00% | 0.26% | 0.52% | 9.33% |
| ▲ Azúcar #11 (US\$ Libra) (NYB-ICE) | 25.52 | 1.39% | -3.15% | 15.63% | 41.94% |
| ▲ Cacao (US\$ TM) (NYB-ICE) | 2,904.00 | 1.18% | -0.68% | 0.76% | 11.69% |
| ▼ Café Arábica (US\$ TM) (NYB-ICE) | 182.95 | -1.37% | -2.79% | 5.17% | 9.81% |

*Leyenda: Variación 1D: 1 Día; 5D: 5 Días; 1M: 1 Mes; YTD: Var.% 31/12/20 a la fecha

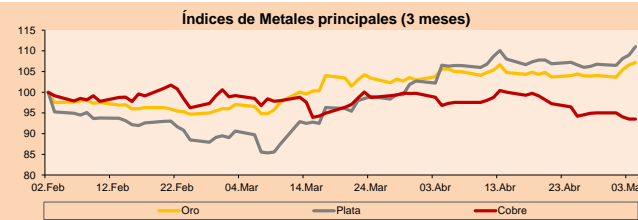

Base: 02/02/23=100

Fuente: Bloomberg

ETFs

| | Mon. | Cierre | 1D | 5D | 30 D | YTD | Bolsa |
|------------------------------|------|--------|--------|--------|---------|---------|-----------|
| SPDR S&P 500 ETF TRUST | USD | 405.13 | -0.71% | -1.77% | -0.87% | 5.94% | NYSE Arca |
| ISHARES MSCI EMERGING MKT | USD | 38.87 | 0.80% | -0.15% | -1.69% | 2.56% | NYSE Arca |
| ISHARES IBOXX HIGH YLD CORP | USD | 74.36 | -0.29% | -0.91% | -0.76% | 0.99% | NYSE Arca |
| FINANCIAL SELECT SECTOR SPDR | USD | 31.55 | -1.28% | -3.75% | -1.13% | -7.75% | NYSE Arca |
| VANECK GOLD MINERS ETF | USD | 35.69 | 2.38% | 5.44% | 4.39% | 24.53% | NYSE Arca |
| ISHARES RUSSELL 2000 ETF | USD | 170.4 | -1.12% | -1.89% | -2.82% | -2.27% | NYSE Arca |
| SPDR GOLD SHARES | USD | 190.44 | 0.70% | 3.08% | 1.31% | 12.26% | NYSE Arca |
| ISHARES 20+ YEAR TREASURY BO | USD | 105.24 | -0.99% | 0.45% | -1.76% | 5.71% | NASDAQ GM |
| INVESCO QQQ TRUST SERIES 1 | USD | 316.17 | -0.35% | -1.30% | -0.91% | 18.74% | NASDAQ GM |
| ISHARES BIOTECHNOLOGY ETF | USD | 130.3 | -0.29% | 0.85% | 1.12% | -0.75% | NASDAQ GM |
| ENERGY SELECT SECTOR SPDR | USD | 78.11 | -1.11% | -6.82% | -8.12% | -10.70% | NYSE Arca |
| PROSHARES ULTRA VIX ST FUTUR | USD | 4.13 | 7.27% | 9.55% | -9.83% | -39.80% | Cboe BZX |
| UNITED STATES OIL FUND LP | USD | 60.7 | 0.65% | -7.76% | -13.62% | -13.42% | NYSE Arca |
| ISHARES MSCI BRAZIL ETF | USD | 27.67 | 0.29% | -1.18% | 1.28% | -1.07% | NYSE Arca |
| SPDR S&P OIL & GAS EXP & PR | USD | 116.28 | -1.50% | -6.07% | -11.10% | -14.42% | NYSE Arca |
| UTILITIES SELECT SECTOR SPDR | USD | 68.59 | 0.76% | -0.71% | 1.51% | -2.71% | NYSE Arca |
| ISHARES US REAL ESTATE ETF | USD | 83.75 | 0.82% | -1.09% | -0.50% | -0.52% | NYSE Arca |
| SPDR S&P BIOTECH ETF | USD | 83.98 | 0.93% | 0.67% | 1.13% | 1.18% | NYSE Arca |
| ISHARES IBOXX INVESTMENT GRA | USD | 108.97 | -0.27% | -0.10% | -1.00% | 3.36% | NYSE Arca |
| ISHARES JP MORGAN USD EMERGI | USD | 85.15 | -0.50% | -0.25% | -1.40% | 0.66% | NASDAQ GM |
| REAL ESTATE SELECT SECT SPDR | USD | 36.87 | 0.93% | -1.21% | -0.46% | -0.16% | NYSE Arca |
| ISHARES CHINA LARGE-CAP ETF | USD | 28.3 | 2.69% | 0.39% | -3.31% | 0.00% | NYSE Arca |
| CONSUMER STAPLES SPDR | USD | 76.47 | -0.25% | -0.73% | 2.03% | 2.59% | NYSE Arca |
| VANECK JUNIOR GOLD MINERS | USD | 41.96 | 2.07% | 4.74% | 1.03% | 17.76% | NYSE Arca |
| SPDR BLOOMBERG HIGH YIELD BO | USD | 91.18 | -0.30% | -1.03% | -0.86% | 1.31% | NYSE Arca |
| VANGUARD REAL ESTATE ETF | USD | 81.63 | 0.83% | -0.80% | -0.78% | -1.03% | NYSE Arca |
| GRAYSCALE BITCOIN TRUST BTC | USD | 16.55 | 1.22% | 0.67% | 3.70% | 99.64% | OTC US |

Curva de Rendimiento BonosTesoro EEUU (%)

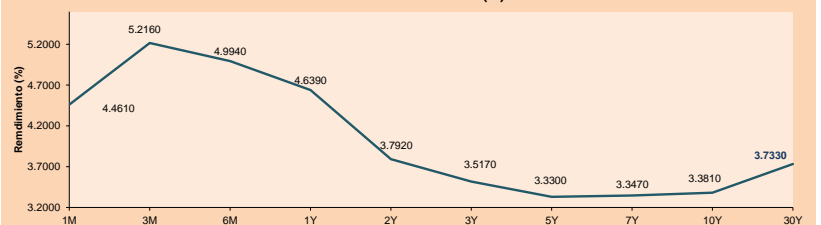

Fuente: Bloomberg

Coordinador Laboratorio de Mercado de Capitales: MS Javier Penny Pestana

Ayopo: Nadia Contreras, Nikolas Díaz, Joseph Martínez y Marcelo Cossar

email: pulsubursatil@ulima.edu.pe

facebook: www.facebook.com/pulsubursatil.ul

El contenido del presente documento es únicamente informativo. Los datos y opiniones expresados no deben ser interpretados como recomendaciones para la toma de decisiones futuras. Bajo ninguna circunstancia, el Laboratorio de Mercado de Capitales de la Universidad de Lima se hará responsable por el uso de lo expresado en este documento.

LIMA

Acciones

| Valor | Moneda | Precio | 1D* | 5D* | 30D* | YTD* | Frecuencia | Volumen (US\$) | Beta | Dividend Yield (%) | Price Earning | Capitalización Bursátil (M US\$) | Sector Económico* | Participación Índice |
|-----------------|--------|--------|--------|--------|---------|---------|------------|----------------|------|--------------------|---------------|----------------------------------|----------------------|----------------------|
| ▲ ALCORC1 PE** | S/. | 5.85 | 0.17% | 0.57% | 1.15% | -3.90% | 100.00% | 407,056 | 0.69 | 4.75 | 9.18 | 1,340.52 | Industrial | 3.53% |
| - BACKUS1 PE** | S/. | 25.50 | 0.00% | -0.39% | -1.92% | 3.74% | 83.33% | 21,363 | 0.67 | 5.53 | 8.16 | 8,464.78 | Industriales | 0.82% |
| ▼ BAP PE** | US\$ | 131.22 | -2.49% | -1.95% | 1.30% | -2.98% | 100.00% | 64,319 | 1.19 | 3.05 | - | 10,436.33 | Diversas | 5.82% |
| ▲ BVN PE** | US\$ | 7.27 | 0.97% | -3.58% | -12.93% | -2.94% | 105.56% | 92,294 | 1.48 | 1.93 | - | 2,003.86 | Mineras | 5.88% |
| - CASAGRC1 PE** | S/. | 10.20 | 0.00% | 0.00% | 9.32% | 29.11% | 94.44% | 27,974 | - | 7.10 | 9.27 | 231.10 | Agrario | 1.31% |
| ▲ BBVAC1 PE** | S/. | 1.69 | 1.81% | 0.60% | -6.11% | 0.00% | 88.89% | 42,951 | 0.23 | 7.67 | 6.65 | 3,355.72 | Bancos y Financieras | 2.85% |
| - CORAREH1 PE** | S/. | 1.22 | 0.00% | 6.09% | -5.43% | -12.86% | 94.44% | 32,441 | 0.66 | 7.41 | 3.95 | 539.10 | Industriales | 1.72% |
| - CPACASC1 PE** | S/. | 3.95 | 0.00% | 0.00% | -2.23% | 0.00% | 88.89% | 1,080 | 0.33 | 0.00 | 9.63 | 488.26 | Industriales | 2.38% |
| ▲ CVERDEC1 PE** | US\$ | 29.52 | 1.79% | 1.79% | -1.60% | -0.94% | 94.44% | 40,422 | 0.75 | 4.84 | 10.39 | 10,333.65 | Mineras | 5.25% |
| - ENGEPEC1 PE** | S/. | 4.30 | 0.00% | 4.37% | 12.86% | 19.44% | 100.00% | 838 | 0.73 | 0.00 | 9.71 | 2,021.55 | Servicios Públicos | 1.44% |
| - ENDISPC1** | S/. | 16.50 | 1.85% | 2.80% | 21.77% | 132.39% | 100.00% | 4,760 | 0.77 | 2.11 | 20.05 | 2,834.02 | Servicios Públicos | 0.98% |
| ▲ FERREYC1 PE** | S/. | 2.15 | 0.94% | -0.46% | -0.46% | -3.59% | 105.56% | 10,088 | 0.43 | 12.37 | 4.88 | 547.11 | Diversas | 4.90% |
| - AENZAC1 PE** | S/. | 0.58 | 0.00% | 1.75% | -9.38% | -30.12% | 44.44% | 1,252 | 0.00 | 0.00 | - | 186.74 | Diversas | 4.05% |
| ▼ IFS PE** | US\$ | 21.50 | -1.38% | -2.49% | -6.93% | -10.04% | 105.56% | 547,508 | 1.14 | 5.49 | 5.54 | 2,482.13 | Diversas | 7.22% |
| - INRETC1 PE** | US\$ | 32.50 | 0.00% | -0.15% | -2.40% | -1.54% | 83.33% | 1,560 | 1.00 | 2.12 | 17.41 | 3,534.27 | Diversas | 5.28% |
| - LUSURC1 PE** | S/. | 14.50 | 0.00% | 0.00% | 0.00% | -4.61% | 55.56% | 12,240 | 0.00 | 7.91 | 11.04 | 1,899.19 | Servicios Públicos | 1.81% |
| ▲ MINSUR1 PE** | S/. | 3.80 | 0.26% | 0.00% | 0.00% | 7.04% | 83.33% | 53,833 | 1.00 | 9.85 | 2.13 | 2,946.75 | Mineras | 3.09% |
| ▼ SCCO PE** | US\$ | 75.20 | -1.65% | -0.92% | -2.34% | 22.14% | 94.44% | 96,609 | 1.46 | 4.65 | 20.92 | 58,137.24 | Mineras | 2.14% |
| ▼ SIDERC1 PE** | S/. | 1.37 | -3.52% | -8.05% | -11.61% | -16.46% | 77.78% | 15,984 | 0.72 | 10.43 | 4.36 | 257.95 | Industriales | 1.43% |
| - UNACEMC1 PE** | S/. | 1.56 | 0.00% | 0.65% | 1.30% | -13.33% | 83.33% | 2,229 | 0.55 | 5.77 | 5.21 | 762.89 | Industriales | 3.00% |
| ▼ VOLCABC1 PE** | S/. | 0.44 | -2.22% | -6.38% | -8.33% | -13.73% | 105.56% | 99,682 | 0.83 | 0.00 | - | 948.17 | Mineras | 5.90% |
| - BROCALC1 PE** | S/. | 5.50 | 0.00% | 0.00% | 5.77% | -10.13% | 22.22% | 90 | 0.00 | 0.00 | - | 237.41 | Mineras | 0.00% |
| - CORAREC1 PE** | S/. | 2.00 | 0.00% | -0.99% | -2.44% | 4.17% | 22.22% | 141,870 | 0.00 | 2.31 | 6.48 | 539.10 | Industriales | 0.00% |
| - ENGIEC1 PE** | S/. | 5.41 | 0.00% | 0.00% | 1.12% | 9.29% | 22.22% | 958 | 0.00 | 0.00 | 13.71 | 875.09 | Industriales | 0.00% |
| ▲ GBVLAC1 PE** | S/. | - | - | - | - | - | 16.67% | 7,410 | 0.00 | 0.00 | 26.38 | - | Diversas | 0.00% |

Cantidad de Acciones: 24
 Fuente: Bloomberg, Económica
 * Bloomberg Industry Classification System
 ** Se utiliza el PER de la bolsa y moneda de origen del instrumento
 *Leyenda: Variación 1D: 1 Día; 5D: 5 Días, 1M: 1 Mes; YTD: Var.% 31/12/21 a la fecha

Índices Sectoriales

| | Cierre | 1D* | 5D* | 30D* | YTD* | Beta |
|-----------------------|----------|--------|--------|--------|--------|------|
| ▼ S&P/BVLMining | 438.77 | -0.82% | -1.50% | -5.29% | 11.54% | 1.63 |
| ▼ S&P/BVLConsumer | 1,199.79 | -0.33% | -3.32% | -2.74% | -2.74% | 0.31 |
| ▲ S&P/BVLIndustrials | 231.41 | 0.24% | 0.04% | 0.58% | -5.55% | 0.16 |
| ▼ S&P/BVLFinancials | 909.50 | -2.20% | -2.08% | -0.15% | -4.78% | 1.37 |
| ▼ S&P/BVLConstruction | 219.63 | -0.10% | 0.28% | -1.94% | -9.23% | 0.14 |
| ▲ S&P/BVLPublicSvcs | 1,140.19 | 0.78% | 2.40% | 13.96% | 47.28% | 0.40 |
| ▲ S&P/BVLElectricUtil | 1,113.11 | 0.78% | 2.40% | 13.97% | 47.28% | 0.40 |

*Leyenda: Variación 1D: 1 Día; 5D: 5 Días, 1M: 1 Mes; YTD: Var.% 31/12/21 a la fecha

Correlación Rend. Índice Minero vs Índice de Metales de Londres (3 meses)

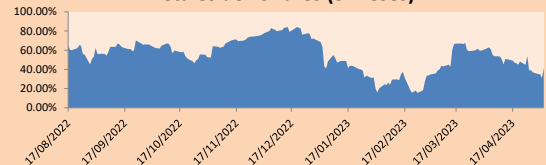

Índices (6 meses)

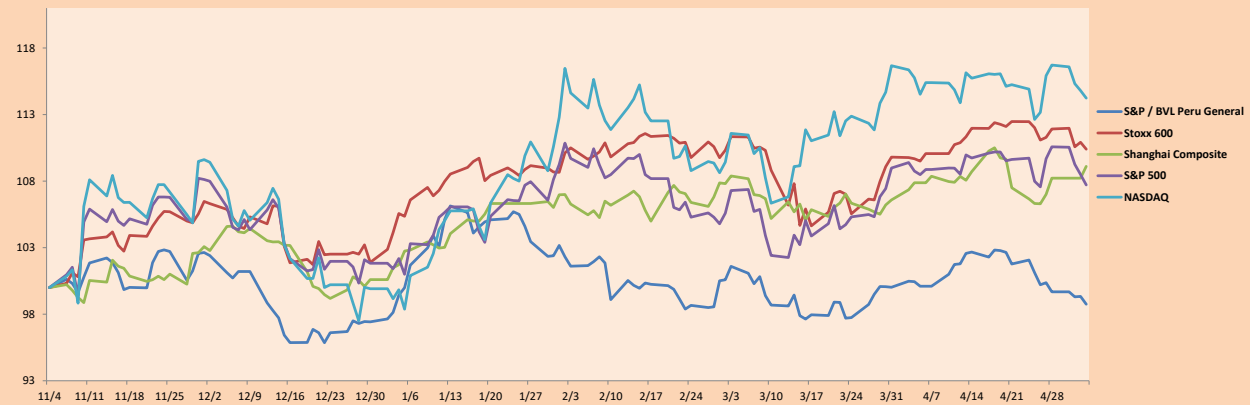

Base: 04/11/22=100
 Fuente: Bloomberg

Coordinador Laboratorio de Mercado de Capitales: IMS Javier Penny Pestana
 Apoyo: Nadia Contreras, Nikolas Diaz, Joseph Martinez y Marcelo Cossar
 email: pulsobursatil@ulima.edu.pe
 facebook: www.facebook.com/pulsobursatil.ul

RATING SOBERANO

CLASIFICACIONES DE RIESGO

| Moody's | S&P | Fitch | Prime |
|---------|------|-------------------------|---|
| Aaa | AAA | AAA | Alto Grado |
| Aa1 | AA+ | AA+ | |
| Aa2 | AA | AA | |
| Aa3 | AA- | AA- | Grado Alto Medio |
| A1 | A+ | A+ | |
| A2 | A | A | |
| A3 | A- | A- | Grado Bajo Medio |
| Baa1 | BBB+ | BBB+ | |
| Baa2 | BBB | BBB | |
| Baa3 | BBB- | BBB- | Sin Grado de Inversión Especulativo |
| Ba1 | BB+ | BB+ | |
| Ba2 | BB | BB | |
| Ba3 | BB- | BB- | Altamente Especulativo |
| B1 | B+ | B+ | |
| B2 | B | B | |
| B3 | B- | B- | Riesgo Sustancial Extremadamente Especulativo |
| Caa1 | CCC+ | CCC | |
| Caa2 | CCC | | |
| Caa3 | CCC- | | |
| Ca | CC | Poca esperanzas de Pago | |
| C | C | | |
| C | D | | |
| C | D | DDD | Impago |
| C | D | DD | |
| C | D | D | |

Fuente: Bloomberg

| Rating Crédito Latinoamérica | | | |
|------------------------------|---------|-------|------|
| Clasificadora de riesgo | | | |
| País | Moody's | Fitch | S&P |
| Perú | Baa1 | BBB | BBB |
| México | Baa2 | BBB- | BBB |
| Venezuela | C | WD | NR |
| Brazil | Ba2 | BB- | BB- |
| Colombia | Baa2 | BB+ | BB+ |
| Chile | A2 | A- | A |
| Argentina | Ca | WD | CCC- |
| Panamá | Baa2 | BBB- | BBB |

Fuente: Bloomberg

Riesgo País Latinoamérica(pbs)

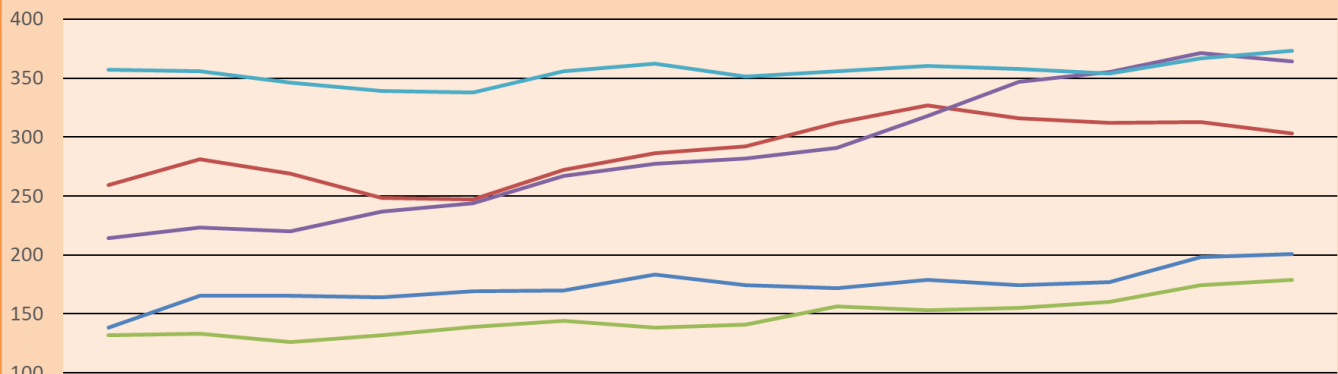

| | Feb-21 | Mar-21 | Abr-21 | May-21 | Jun-21 | Jul-21 | Ago-21 | Set-21 | Oct-21 | Nov-21 | Dic-21 | Ene-22 | Feb-22 | Mar-22 |
|----------|--------|--------|--------|--------|--------|--------|--------|--------|--------|--------|--------|--------|--------|--------|
| Perú | 138 | 165 | 165 | 164 | 169 | 170 | 183 | 174 | 172 | 179 | 174 | 177 | 198 | 201 |
| Brasil | 259 | 281 | 269 | 248 | 247 | 272 | 286 | 292 | 312 | 327 | 316 | 312 | 313 | 303 |
| Chile | 132 | 133 | 126 | 132 | 139 | 144 | 138 | 141 | 156 | 153 | 155 | 160 | 174 | 179 |
| Colombia | 214 | 223 | 220 | 237 | 244 | 267 | 277 | 282 | 291 | 318 | 347 | 355 | 371 | 364 |
| México | 357 | 356 | 346 | 339 | 338 | 356 | 362 | 351 | 356 | 360 | 358 | 354 | 367 | 373 |

Fuente: BCRP

Coordinador Laboratorio de Mercado de Capitales: MS Javier Penny Pestana
Apoyo: Nadia Contreras, Nikolas Diaz, Joseph Martinez y Marcelo Cossar
email: pulsohorsatil@ulima.edu.pe
facebook: www.facebook.com/pulsohorsatil.ul

El contenido del presente documento es únicamente informativo. Los datos y opiniones expresados no deben ser interpretados como recomendaciones para la toma de decisiones futuras. Bajo ninguna circunstancia, el Laboratorio de Mercado de Capitales de la Universidad de Lima se hará responsable por el uso de lo expresado en este documento.