

MERCADO INTEGRADO LATINOAMERICANO

Perú



El índice de la Bolsa de Valores de Lima cerró la semana con un rendimiento acumulado de +0.71% y un rendimiento ajustado a dólares de +1.73%. Entre las noticias más importantes se encuentra que las inmobiliarias pagarán a municipios para desarrollar viviendas de interés social. Además, el 33% de ejecutivos espera que la reactivación económica tome un año. El riesgo país se aleja de picos alcanzados debidos a protestas.

Mejores y Peores Rendimientos 7D - Peru

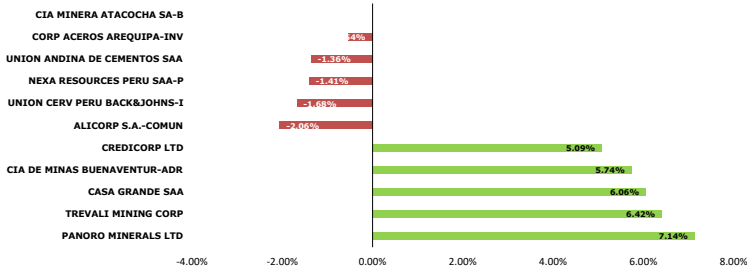

S&P BVL SECTORIAL A 7 DÍAS

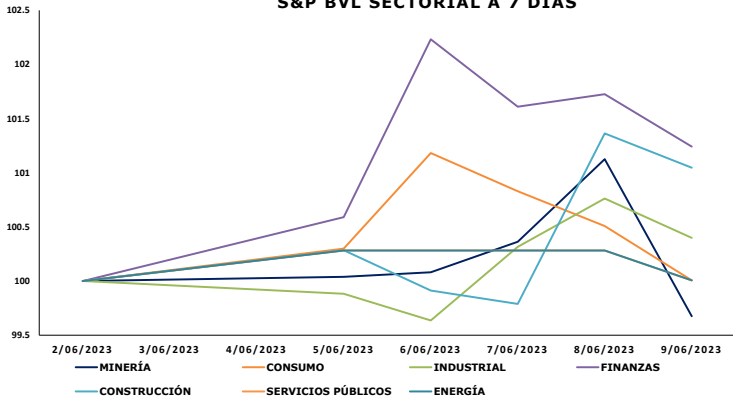

TRAYECTORIA DE LAS DIVISAS A 7 DÍAS

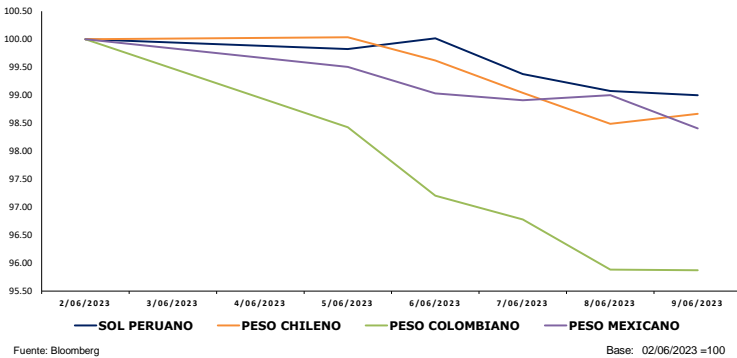

Chile



El principal índice chileno IPSA cerró la semana con un rendimiento acumulado de +0.69% y un rendimiento ajustado a dólares de +2.03%. Entre las noticias más significativas se encuentran que la actividad económica de Chile se estancó y los mercados prevén recortes de tasas. Además, Fitch baja la nota de nueve empresas en Chile por la "mala" situación de la economía.

México



El principal índice mexicano IPC Mexbol cerró la semana con un rendimiento acumulado de +2.40% y un rendimiento ajustado a dólares de +4.07%. Entre las noticias más destacables se encuentra que el empleo formal en México se anota su mejor segundo mayo en más de una década. La OCDE eleva a 2.6% el estimado de crecimiento económico para México en 2023.

Colombia



El principal índice colombiano COLCAP cerró la semana con un rendimiento acumulado de +3.14% y un rendimiento ajustado a dólares de +7.08%. Entre las noticias más resaltantes se encuentra que el índice de precios al productor cayó 1.73% durante mayo. También la economía colombiana crecerá un 1,5 % en 2023 y un 1,8 % en 2024.

TRAYECTORIA DE LOS ÍNDICES A 7 DÍAS

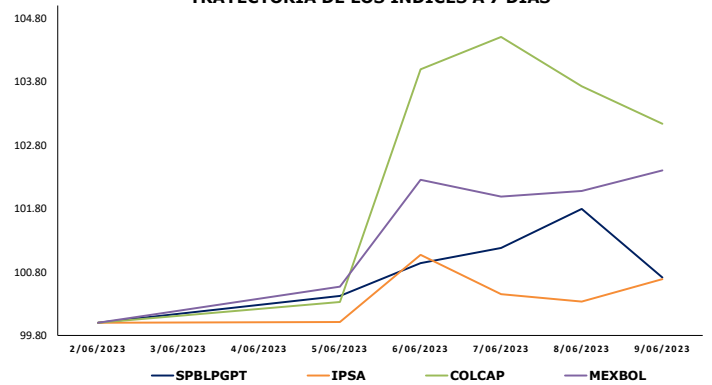

MILA: Tasas de Referencia de Política Monetaria

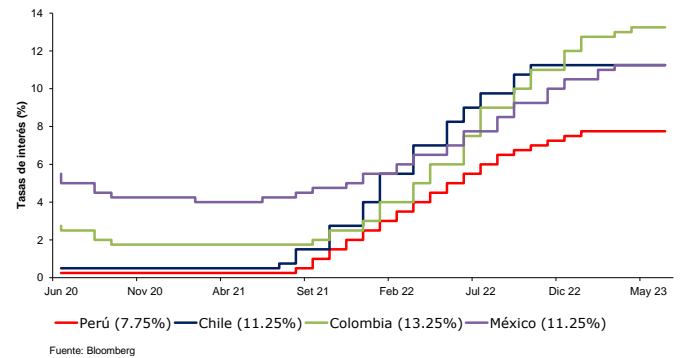

Coordinador Laboratorio de Mercado de Capitales: Ms Javier Penny
 Apoyo: Nadia Contreras, Nikolas Díaz, Joseph Martinez y Marcelo Cossar
 email: pulsobursatil@ulima.edu.pe
 facebook: www.facebook.com/pulsobursatil.ul

ESTADOS UNIDOS

Hechos Importantes

El mercado estadounidense inició la semana con rendimientos positivos, en un contexto donde el mercado se encuentra cerrado por la celebración del día de los caídos. El día martes, se obtuvieron rendimientos mixtos, ya que los inversores estaban evaluando la posibilidad de que el Congreso apruebe el proyecto de ley de deuda. El día miércoles, la tendencia cambió a negativa, dado que el informe JOLTS mostró que el mercado laboral sigue resistiendo, ya que las ofertas de empleo aumentaron hasta los 10 millones, lo que refuerza las apuestas de que la Reserva Federal podría seguir subiendo los tipos el mes que viene. El jueves, cambió el sentimiento y terminó en verde, ya que los operadores celebraron la aprobación de la Ley de Responsabilidad Fiscal de 2023 por 314 votos a favor y 117 en contra en la Cámara de Representantes.

Bonos del Tesoro (EEUU)

Instrumento	Moneda	Precio	Yield (%)	Duración
Nota 2 años	USD	99.352	4.596	1.905
Nota 3 años	USD	98.324	4.238	2.792
Nota 5 años	USD	98.699	3.915	4.582
Nota 7 años	USD	98.477	3.832	6.186
Nota 10 años	USD	96.984	3.739	8.467
Bono 20 años	USD	97.609	4.047	13.940
Bono 30 años	USD	95.508	3.878	18.166

Curva Soberana - Estados Unidos

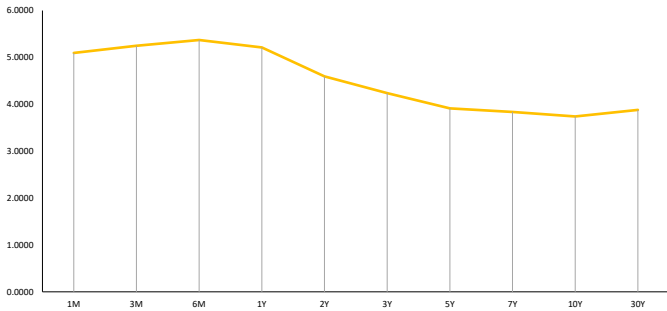

Fuente: Bloomberg

Trayectoria Índices a 7 Días

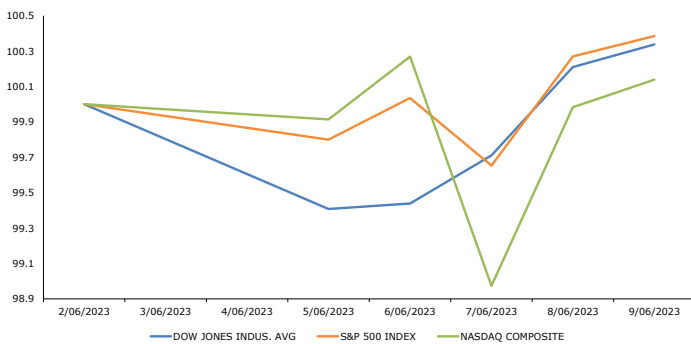

Fuente: Bloomberg

Base: 02/06/2023 = 100

Principales ETF's

Instrumento	Moneda	Precio	1D	5D	YTD
▲ SPDR S&P 500 ETF	USD	429.9	0.18%	0.46%	12.41%
▲ ISHARES MSCI EME	USD	39.86	0.45%	0.81%	5.17%
▲ ISHARES IBOXX HI	USD	74.72	0.03%	0.19%	1.48%
▲ SPDR-FINL SELECT	USD	33.15	0.03%	1.07%	-3.07%
▼ VANECK GOLD MINE	USD	31.08	-1.46%	-1.05%	8.44%
▼ ISHARES RUSSELL	USD	185.03	-0.81%	1.65%	6.12%
▼ SPDR GOLD SHARES	USD	182.04	-0.27%	0.55%	7.31%
▼ ISHARES 20+ YEAR	USD	101.92	-0.14%	-0.07%	2.37%
▼ INVESCO QQQ TRUS	USD	354.5	0.38%	-0.04%	33.13%
▼ ISHARES BIOTECHN	USD	128.84	-0.15%	-0.11%	-1.87%
▼ SPDR-ENERGY SEL	USD	81.33	-0.55%	1.79%	-7.02%
▲ PRO ULTRA VIX ST	USD	2.25	0.45%	-13.79%	-67.20%

*Leyenda: Variación 1D: 1 Día; 5D: 5 Días; YTD: Var.% 31/12/21 a la fecha

Mejores y Peores Rendimientos S&P 500 a 7 Días

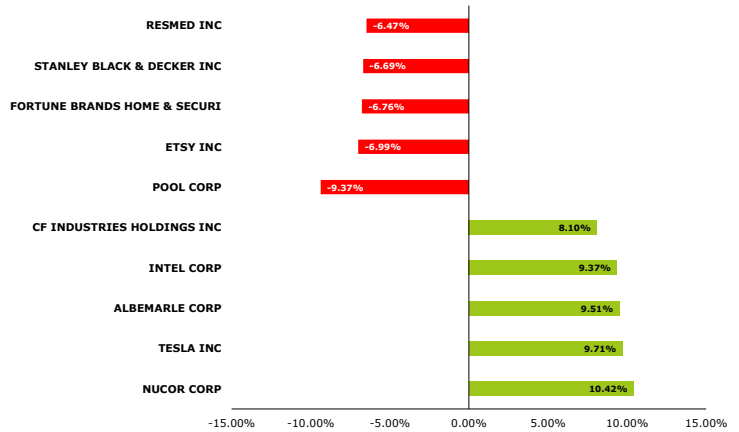

Fuente: Bloomberg

Tasa de Inflación % (5 años) - Estados Unidos

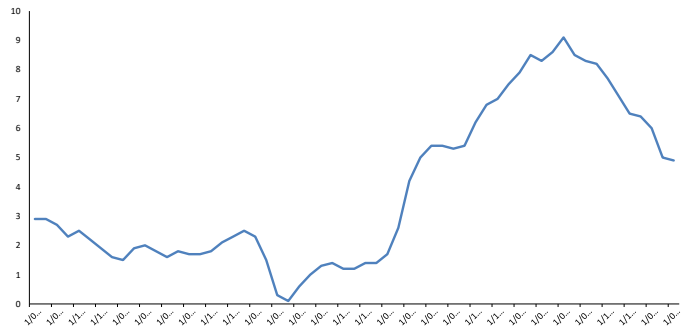

Fuente: Bloomberg

Trayectoria VIX ETF (3 Meses)

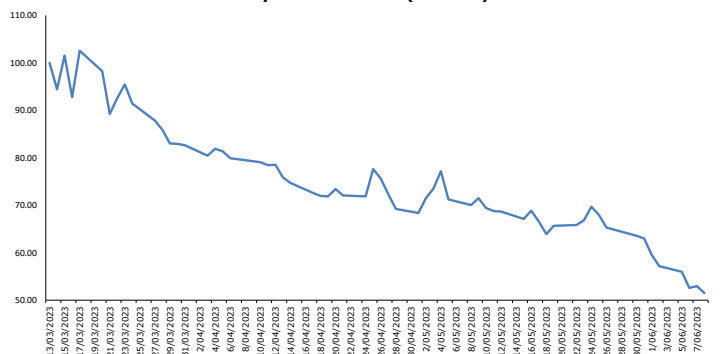

Fuente: Bloomberg

**Representa la inversa de la percepción al riesgo

Base: 03/13/2023 = 100

Instrumento	Moneda	Precio	1D	5D	YTD
▼ UNITED STATES OI	USD	62.93	-0.84%	-1.90%	-10.24%
▲ ISHARES MSCI BRA	USD	31.6	1.84%	0.81%	12.98%
▲ SPDR OIL&GAS EXP	USD	127.29	-0.87%	0.19%	-6.32%
▼ SPDR-UTIL SELECT	USD	66.39	-0.58%	1.07%	-5.83%
▼ ISHARES US REAL	USD	84.24	-0.61%	-1.05%	0.06%
▼ SPDR S&P BIOTECH	USD	87.66	-0.52%	1.65%	5.61%
▼ ISHARES IBOXX IN	USD	106.76	-0.26%	0.55%	1.26%
▼ ISHARES JP MORGAN	USD	85.17	-0.12%	-0.07%	0.69%
▼ REAL EST SEL SEC	USD	37.12	-0.51%	-0.04%	0.51%
▲ ISHARES CHINA LA	USD	27.82	0.11%	-0.11%	-1.17%
▼ SPDR-CONS STAPLE	USD	73.11	-0.16%	1.79%	-1.93%
▼ V/E JR GLD MINER	USD	37.41	-1.60%	-13.79%	4.94%

*Leyenda: Variación 1D: 1 Día; 5D: 5 Días; YTD: Var.% 31/12/21 a la fecha

EUROPA

STOXX 600

El índice paneuropeo STOXX 600 termina con un rendimiento semanal de -0.46% en moneda local, y rendimiento ajustado en dólares de -0.12%. Comenzó la semana con rendimientos negativos, donde el euro se mantuvo estable en el nivel de 1,07 dólares, muy cerca del mínimo de casi dos meses registrado el 26 de mayo. El martes cambió la tendencia debido a que el comercio no alimentario aumentó un 0.5%, favorecido por un notable incremento del 2.7% en el comercio en línea. El miércoles cambió el sentimiento a negativo, debido a que las acciones de salud bajaron significativamente y también debido a las preocupaciones sobre las perspectivas de las tasas de interés en la zona euro. El jueves, siguió con la tendencia, impulsado por el número de personas empleadas en la zona del euro que aumentó un 0,6 por ciento respecto al trimestre anterior. Finalmente, la semana cerró en rojo.

Mejores y Peores Rendimientos a 7 Días - STOXX 600

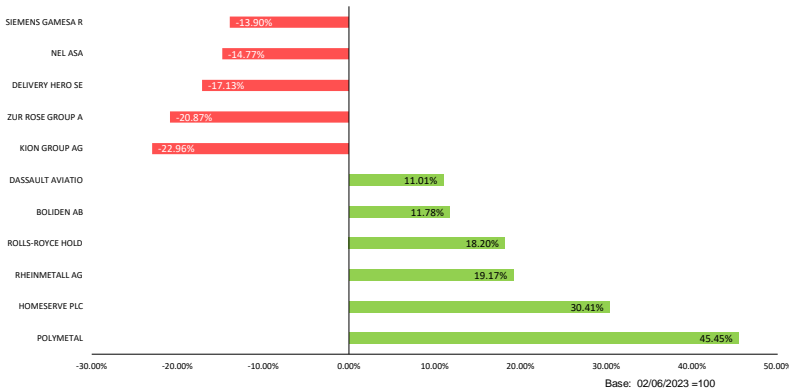

Fuente: Bloomberg

Mejores y Peores Rendimientos a 7 Días - DAX

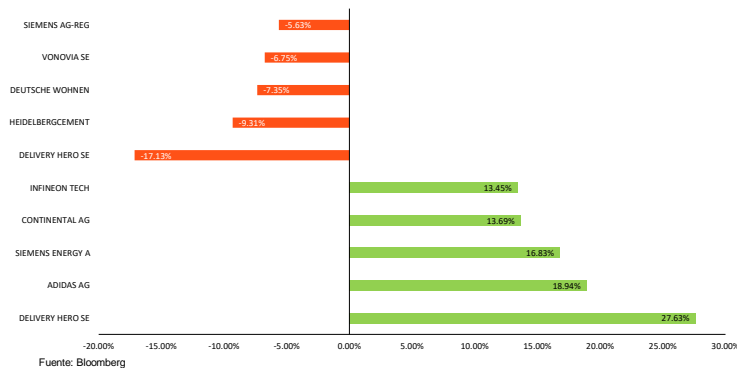

Trayectoria de los Índices a 7 Días

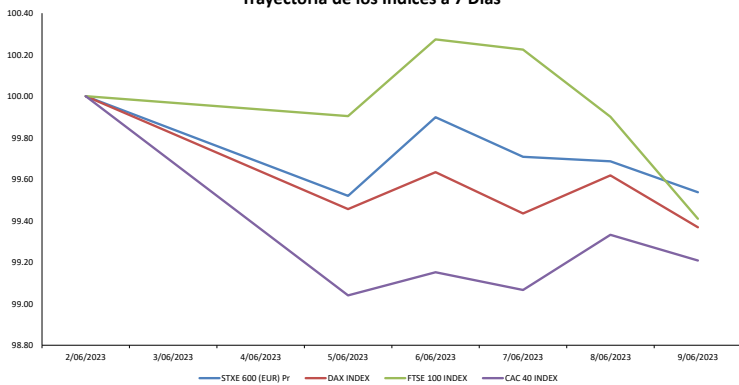

Fuente: Bloomberg

Alemania



El índice alemán DAX termina con un rendimiento semanal de -0.63% en moneda local, y rendimiento ajustado en dólares de -0.28%. La semana empezó en terreno negativo, ya que la presidenta indicó que es muy prematuro determinar que la inflación ya llegó a su máximo y que es necesario seguir con las medidas para que no se dispare. El martes, cambió la tendencia bajista, en un contexto en donde los inversores recuperan el aliento tras el repunte generalizado de finales de la semana pasada. El miércoles cambió el sentimiento, donde en la sesión se mostró que los pedidos de las fábricas alemanas cayeron inesperadamente un 0,4% en abril, lo que ilustra las perspectivas decrecientes para la economía más grande de Europa. El jueves, cerró con ganancias, por un aumento impresionante de más del 8% en las acciones de la empresa alemana de biotecnología Evotec después de que Citigroup mejorara la calificación de las acciones de "neutral" a "comprar". La semana cerró con resultados negativos.

Reino Unido



El índice inglés FTSE 100 termina con un rendimiento semanal de +0.41%. Inició la semana con pérdidas, con valores mineros a la baja debido al descenso de los precios de los metales y al desvanecimiento del repunte de los precios del petróleo. El martes cambió el sentimiento, beneficiado por el incremento del índice PMI de la construcción a 51.6. Además, el empleo aumentó por cuarto mes consecutivo. El miércoles el índice fue perjudicado, en un contexto donde las agresivas subidas de los tipos de interés por parte del Banco de Inglaterra provocaron una caída anual de los precios de la vivienda por primera vez desde 2012, según la encuesta Halifax. El jueves siguió con la tendencia a la baja debido a las persistentes preocupaciones sobre la alta inflación, las expectativas de más subidas de tipos y las preocupaciones sobre el panorama económico mundial. La semana cerró con resultados negativos nuevamente.

Francia



El índice francés CAC 40 termina con un rendimiento semanal de -0.79% en moneda local, y rendimiento ajustado en dólares de -0.44%. Su semana inició en términos negativos, ya que los valores de lujo, como LVMH (-2%), Hermès (-2%) y Kering (-1%), se situaron entre los de peor comportamiento, junto con las empresas tecnológicas. El martes terminó con ganancias, pese a que el Banco de la Reserva de Australia sorprendió a los mercados al subir los tipos otros 25 pbs. El miércoles cambió el sentimiento, con la acción de peor comportamiento fue Renault (-2,5%), seguido de Thales (-1,9%), Danone (-1,5%) y Sanofi (-1,5%). El jueves cambió la tendencia a positiva, aunque los datos recientes mostraron que la economía de la zona euro entró en recesión durante el período de invierno. La semana cerró con rendimientos negativos.

Trayectoria Divisas a 7 Días

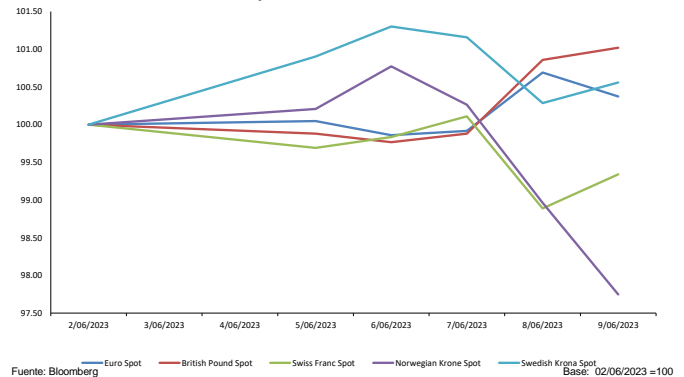

Tasa de Inflación BCE (5 Años)

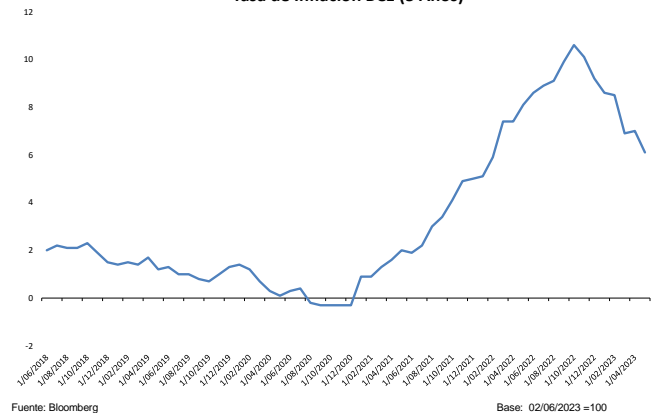

Coordinador Laboratorio de Mercado de Capitales: Ms Javier Penny
 Apoyo: Nadia Contreras, Nikolas Diaz, Joseph Martinez y Marcelo Cossar
 email: pulsobursatil@ulima.edu.pe
 facebook: www.facebook.com/pulsobursatil.ul

ASIA - PACÍFICO

China



El mercado bursátil chino termina con rendimiento semanal de -0.65% en moneda local, y rendimiento ajustado en dólares de -1.07%. La semana empezó con rendimientos negativos a pesar de que el índice Caixin/S&P Global de gestores de compras del sector manufacturero (PMI) subió a 50.9, por encima de la marca de 50 puntos que separa el crecimiento de la contracción. El martes, cambió la tendencia en un contexto donde los datos publicados el lunes mostraron que el crecimiento del sector servicios en el país se aceleró en mayo, a medida que proseguía la recuperación tras la pandemia. Sin embargo, los datos más débiles de lo esperado en otras áreas de la economía apuntaron a una difícil senda de recuperación para China, lastrando el ánimo de los inversores. El miércoles, obtuvo rendimientos mixtos, debido a que las exportaciones de China se contrajeron un 7.5% interanual, lo que supone un cambio de tendencia respecto al crecimiento y apunta a la primera caída desde febrero y el descenso más pronunciado en cuatro meses. Terminó la semana con rendimientos positivos.

Trayectoria Índices a 7 Días

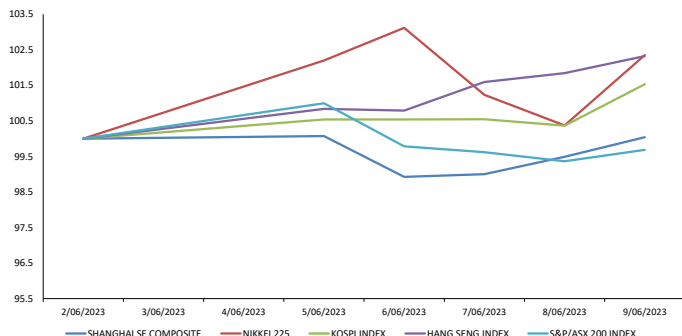

Fuente: Bloomberg

Base: 02/06/2023 =100

Mejores y Peores Rendimientos a 7 Días - CSI 300

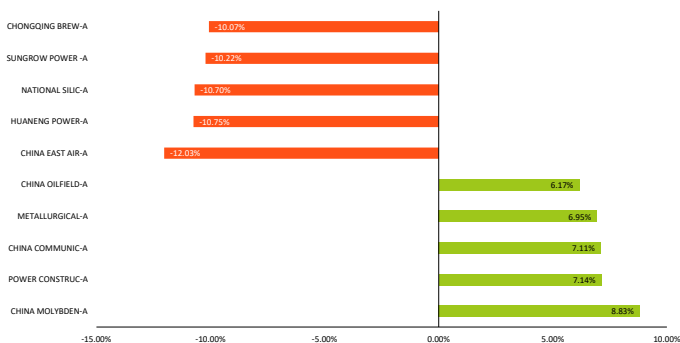

Fuente: Bloomberg

Base: 02/06/2023 =100

Shanghai Composite Sectorial a 7 Días

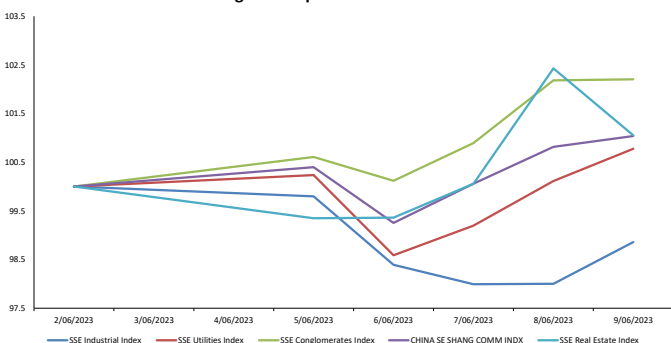

Fuente: Bloomberg

Base: 02/06/2023 =100



Hong Kong

El mercado bursátil de Hong Kong termina con rendimiento semanal de +2.32% en moneda local, y rendimiento ajustado en dólares de +2.31%. La semana empezó en terreno positivo, impulsado por los valores financieros e industriales que compensaron las caídas de las inmobiliarias. El martes cambió la tendencia, pues los valores tecnológicos de alto crecimiento lideraron los descensos, donde 360 Security Technology (-1.8%), JFLYTEK (-4.9%), Kunlun Tech (-4.7%), Dawning Information (-3.4%) e Inspur Electronic (-1.9%) lideraron los peores rendimientos. El miércoles cerró con ganancias, impulsado por los valores tecnológicos, los de consumo y los financieros. Asimismo, aumentaron las perspectivas de estímulo por parte de Pekín después de que las autoridades pidieron a los mayores bancos del país que bajaran sus tipos de depósito. Terminó la semana con rendimientos positivos.



Japón

El mercado bursátil japonés termina con rendimiento semanal de +2.35% en moneda local, y rendimiento ajustado en dólares de +2.77%. Empezó la semana en terreno positivo, impulsado por la salida del acuerdo sobre el techo de deuda en Estados Unidos, que impulsó las ganancias en Wall Street al cierre de la semana pasada, así como por los buenos datos de empleo en la primera economía mundial, despejando algunos temores sobre la evolución de su economía. El martes, cerró con ganancias pues el entusiasmo del mercado por los semiconductores, la inteligencia artificial y las tecnologías relacionadas también impulsó a las acciones japonesas, que en mayo superaron a sus homólogas mundiales. El miércoles, cerró a la baja perjudicado principalmente por el sector tecnológico. No obstante, las industrias orientadas a la exportación se han beneficiado de la debilidad del yen, que ha impulsado los beneficios empresariales y ha hecho más atractivos los activos japoneses para los inversores extranjeros. Terminó la semana con rendimientos positivos.



Corea del Sur

El mercado bursátil surcoreano termina con rendimiento semanal de +2.80% en moneda local, y rendimiento ajustado en dólares de +3.88%. El lunes empezó con rendimientos positivos, ante las expectativas de que el banco central estadounidense decida no subir los tipos de interés este mes ante los signos de mejora económica. El miércoles, el mercado cerró en términos ligeramente positivos, debido a que el informe del Banco Mundial apunta a un crecimiento económico global del 2.1% para este año. Terminó la semana con rendimientos positivos.



Australia

El mercado bursátil australiano termina con rendimiento semanal de -0.32% en moneda local, y rendimiento ajustado en dólares de +1.66%. El lunes empezó con ganancias, en un contexto en donde los anuncios de empleo en aumentaron un 0.1% mes tras mes en mayo de 2021, después de una caída revisada del 0.7% en el mes anterior. El martes terminó con pérdidas, debido a que luego de una nueva subida de los tipos de interés por parte del Banco Central de Reserva de Australia, casi todo a los sectores bajaron, incluidos los valores financieros, mineros, energéticos, tecnológicos y de consumo. El miércoles cerró a la baja, liderado por los valores del sector energético. Además, el Banco de la Reserva elevó el tipo de interés hasta el 4.1% y afirmó que la subida proporciona una mayor confianza en el retorno de la inflación al objetivo en un plazo razonable, por lo que no se descarta algún endurecimiento adicional. Terminó la semana con rendimientos positivos.

Trayectoria de Divisas a 7 Días

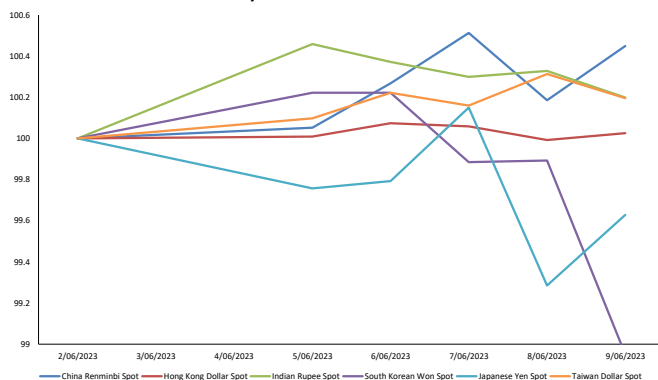

Fuente: Bloomberg

Base: 02/06/2023 =100

Otros Índices

Instrumento	Precio	1D	5D	YTD
▼ BBG AP BANKS INDEX	171.62	-0.05%	1.51%	2.93%
▲ BBG AP AUTO MANUFACTURER	260.68	1.20%	1.55%	11.29%
▲ BBG AP AUTO PTS & EQUIP	276.65	2.04%	-0.60%	8.25%
▲ MSCI EM ASIA/INDUSTRIALS	-	-	-	2.18%
▲ MSCI EM ASIA/FINANCIALS	-	-	-	4.38%
▲ MSCI EM ASIA/COMM SVC	-	-	-	4.54%
▲ MSCI EM ASIA/MATERIALS	-	-	-	3.09%
▲ MSCI EM ASIA/UTILITIES	-	-	-	-16.70%
▲ MSCI EM ASIA/HEALTH CARE	-	-	-	-6.58%
▲ MSCI EM ASIA/ENERGY	-	-	-	3.93%
▲ MSCI EM ASIA/CONSUM DISC	-	-	-	-5.83%
▲ MSCI EM ASIA/CONSUM STAP	-	-	-	-4.06%
▲ MSCI EM ASIA/INFO TECH	-	-	-	17.61%

Fuente: Bloomberg



COMMODITIES

Trayectoria del Crudo y Derivados a 7 Días

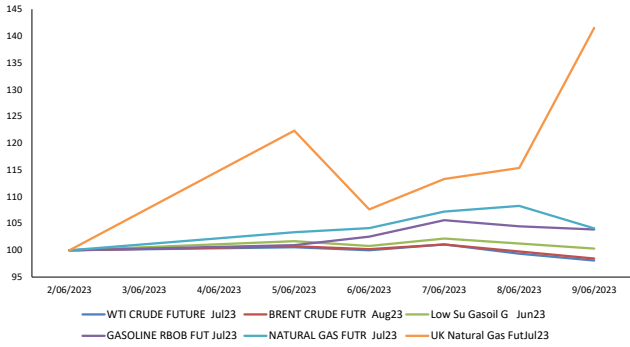

Fuente: Bloomberg Base: 02/06/2023 =100



CRIPTOMONEDAS

Trayectoria del BGCI vs Bitcoin & Ethereum (7 Días)

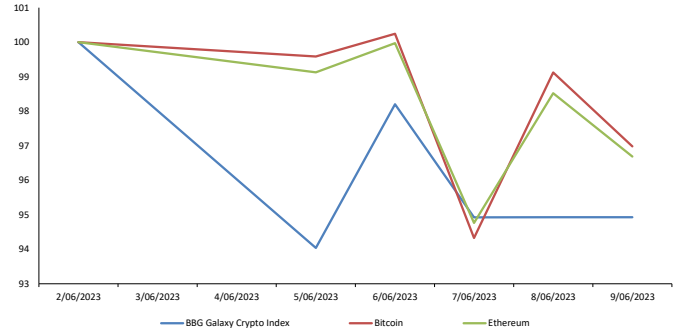

Fuente: Bloomberg Base: 02/06/2023 =100

Trayectoria de los Metales a 7 Días

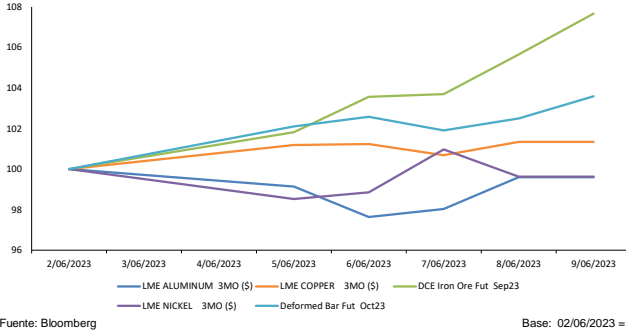

Fuente: Bloomberg Base: 02/06/2023 =100

Trayectoria de las Altcoins a 7 Días

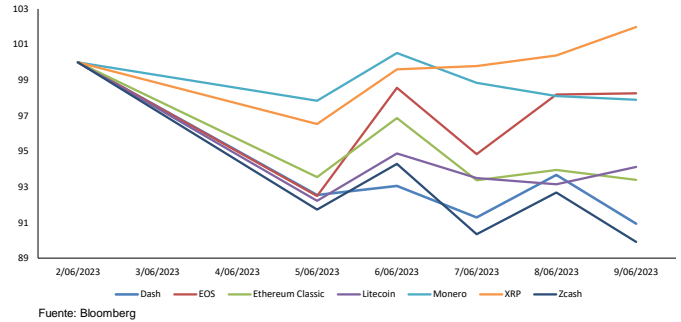

Fuente: Bloomberg Base: 02/06/2023 =100

Trayectoria de Metales Preciosos a 7 Días

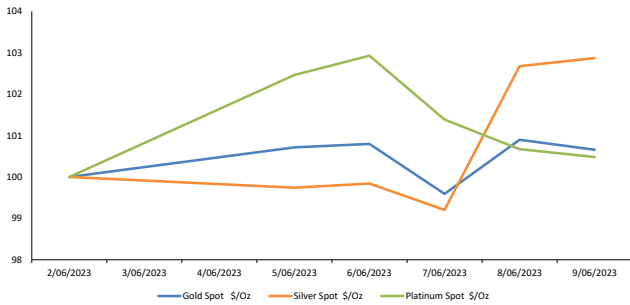

Fuente: Bloomberg Base: 02/06/2023 =100

Fluctuaciones Diarias de Bitcoin & Ethereum a 6 Meses (%)

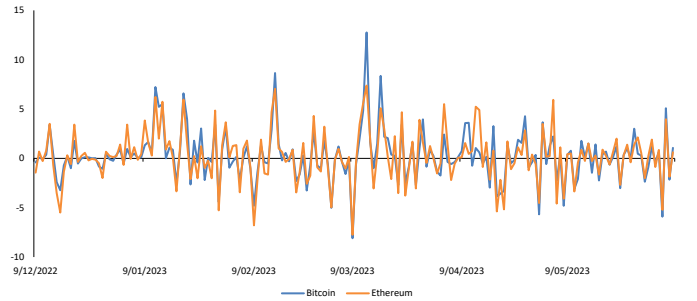

Base: 09/12/2022 =100

Trayectoria de Commodities Agrícolas a 7 Días

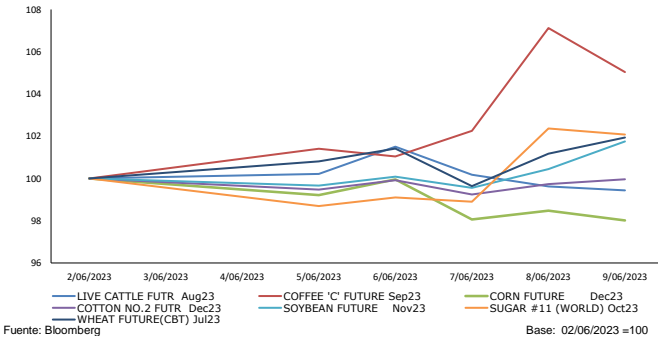

Fuente: Bloomberg Base: 02/06/2023 =100

Contratos de Futuros a 7 Días

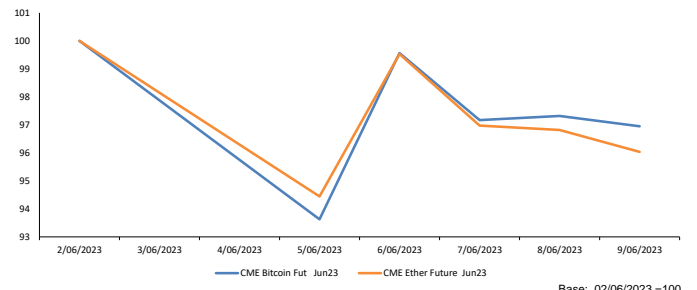

Base: 02/06/2023 =100

Coordinador Laboratorio de Mercado de Capitales: Ms Javier Penny
 Apoyo: Nadia Contreras, Nikolas Diaz, Joseph Martinez y Marcelo Cossar
 email: pulsobursatil@ulima.edu.pe
 facebook: www.facebook.com/pulsobursatil.ul

El contenido del presente documento es únicamente informativo. Los datos y opiniones expresados no deben ser interpretados como recomendaciones para la toma de decisiones futuras. Bajo ninguna circunstancia, el Laboratorio de Mercado de Capitales de la Universidad de Lima se hará responsable por el uso de lo expresado en este documento.

MÁS EMPRESAS EXTRANJERAS VENDEN SUS ACTIVOS EN PERÚ,



A raíz de la crisis social que atravesó el país, se incrementó el interés de compañías extranjeras por vender sus participaciones en empresas que operan en Perú. Aunque la inestabilidad ya se ha reducido de forma considerable, la disposición a vender se mantiene y podría continuar en los próximos meses, coinciden especialistas del mercado de fusiones y adquisiciones.

Para ver el comentario económico en Gestión, clic [aquí](#).

PERÚ NO TENDRÁ PRIMERA TEMPORADA DE PESCA DE ANCHOVETA POR AHORA

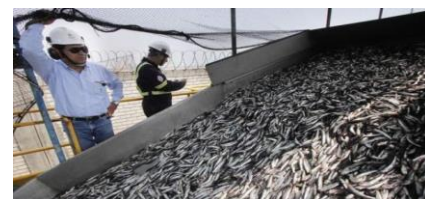

El ministro de la Producción, Raúl Pérez-Reyes resaltó que lo más responsable es no iniciar la temporada para no afectar la evolución de la pesca de este recurso en los próximos años.

Para ver el reporte de la Conferencia, clic [aquí](#).

OTRA VEZ RONDA EL RIESGO DE DESABASTECIMIENTO DE COMBUSTIBLES Y NO SOLO DE GLP



Repsol señala que hay retrasos en el ingreso de buques de importación de combustibles de otros proveedores a la capital, lo que explica largas colas de cisternas en su refinería La Pampilla.

Para ver el programa de esta noticia, clic [aquí](#).

América Latina

Fecha Hora	Evento	Periodo	Encues(M)	Efectivo	Anterior	Indicador
06/07/23 07:00	IBGE IPCA inflación MoM	May	0.33%	0.23%	0.61%	Brasil
06/08/23 07:00	IPC YoY	May	5.88%	5.84%	6.25%	México
06/08/23 07:00	IPC (MoM)	May	-0.18%	-0.22%	-0.02%	México
06/07/23 18:00	IPC YoY	May	12.60%	12.36%	12.82%	Colombia
06/07/23 07:00	IBGE inflación IPCA YoY	May	4.04%	3.94%	4.18%	Brasil
06/08/23 07:00	IPC quincenal	May-31	0.07%	-0.01%	-0.32%	México
06/09/23	Actividad económica YoY	Apr	--	--	4.80%	Costa Rica
06/09/23 07:00	Producción industrial NSA (YoY)	Apr	1.30%	0.70%	1.60%	México
06/07/23 18:00	IPC (MoM)	May	0.65%	0.43%	0.78%	Colombia
06/05/23 09:09	IPC (MoM)	May	--	-0.20%	0.24%	República Dominicana
06/08/23 08:04	IPC YoY	May	--	4.40%	5.40%	El Salvador
06/06/23 09:00	IPC YoY	May	--	1.97%	2.44%	Ecuador

Estados Unidos

Fecha Hora	Evento	Periodo	Encues(M)	Efectivo	Anterior	Indicador
06/08/23 07:30	Peticiones iniciales de desempleo	Jun-03	235000	261000	232000	Estados Unidos
06/05/23 09:00	Órdenes bienes duraderos	Apr F	1.10%	1.10%	1.10%	Estados Unidos
06/07/23 06:00	Solicitudes de hipoteca MBA	Jun-02	--	-1.40%	-3.70%	Estados Unidos
06/05/23 09:00	Pedidos de fábrica	Apr	0.80%	0.40%	0.90%	Estados Unidos
06/07/23 07:30	Balanza comercial	Apr	-7.58E+10	-7.46E+10	-6.42E+10	Estados Unidos
06/08/23 09:00	Inventarios al por mayor MoM	Apr F	-0.20%	-0.10%	-0.20%	Estados Unidos
06/05/23 09:00	Índice ISM Services	May	52.4	50.3	51.9	Estados Unidos
06/05/23 09:00	Durables no transportación	Apr F	-0.20%	-0.30%	-0.20%	Estados Unidos
06/05/23 08:45	PMI de servicios EE. UU. S&P Global	May F	55.1	54.9	55.1	Estados Unidos
06/05/23 08:45	PMI composite EE. UU. S&P Global	May F	54.5	54.3	54.5	Estados Unidos
06/08/23 07:30	Reclamos continuos	May-27	1.80E+06	1.76E+06	1.80E+06	Estados Unidos
06/05/23 09:00	Órdenes bienes cap no def sin aéreos	Apr F	1.30%	1.30%	1.40%	Estados Unidos

Europa

Fecha Hora	Evento	Periodo	Encues(M)	Efectivo	Anterior	Indicador
06/05/23 23:30	IPC YoY	May F	--	6.10%	6.10%	Países Bajos
06/08/23 01:00	IPC YoY	May	--	11.70%	14.50%	Lituania
06/08/23 05:00	IPC UE armonizado YoY	May F	--	5.40%	5.40%	Irlanda
06/08/23 04:00	PIB SA QoQ	1Q F	0.00%	-0.10%	0.10%	Eurozona
06/09/23 03:00	Producción industrial MoM	Apr	0.20%	-1.90%	-0.60%	Italia
06/09/23 04:00	Producción industrial YoY	Apr	--	4.20%	-0.20%	Grecia
06/09/23 02:00	Prod industrial WDA YoY	Apr	--	1.00%	-0.40%	Austria
06/05/23 23:30	IPC (MoM)	May	--	0.20%	1.00%	Países Bajos
06/08/23 04:00	PIB SA YoY	1Q F	1.20%	1.00%	1.30%	Eurozona
06/08/23 05:00	IPC YoY	May	--	6.60%	7.20%	Irlanda
06/07/23 01:00	Producción industrial SA MoM	Apr	0.60%	0.30%	-3.40%	Alemania
06/05/23 02:50	PMI de servicios de Francia HCOB	May F	52.8	52.5	52.8	Francia

Asia

Fecha Hora	Evento	Periodo	Encues(M)	Efectivo	Anterior	Indicador
06/05/23 23:30	Tasa en efectivo objetivo RBA	Jun-06	3.85%	4.10%	3.85%	Australia
06/08/23 20:30	IPC YoY	May	0.20%	0.20%	0.10%	China
06/07/23 18:50	PIB SA QoQ	1Q F	0.50%	0.70%	0.40%	Japón
06/07/23 18:50	PIB anualizado SA QoQ	1Q F	1.90%	2.70%	1.60%	Japón
06/07/23 18:50	BoP Balanza por cuenta corriente	Apr	1.65E+12	1.90E+12	2.28E+12	Japón
06/07/23 23:30	Tasa de recompra RBI	Jun-08	6.50%	6.50%	6.50%	India
06/06/23 20:30	PIB SA QoQ	1Q	0.30%	0.20%	0.50%	Australia
06/05/23 22:30	IPC YoY	May	1.60%	0.53%	2.67%	Tailandia
06/08/23 20:30	IPP YoY	May	-4.30%	-4.60%	-3.60%	China
06/06/23 03:00	IPC YoY	May	2.30%	2.02%	2.35%	Taiwán
06/07/23 18:50	Deflactor del PIB (YoY)	1Q F	2.00%	2.00%	2.00%	Japón
06/05/23 20:00	CPI YoY 2018=100	May	6.10%	6.10%	6.60%	Filipinas

Coordinador Laboratorio de Mercado de Capitales: Ms Javier Penny
 Apoyo: Nadia Contreras, Nikolas Díaz, Joseph Martinez y Marcelo Cossar
 email: pulsobursatil@ulima.edu.pe
 facebook: www.facebook.com/pulsobursatil

El contenido del presente documento es únicamente informativo. Los datos y opiniones expresados no deben ser interpretados como recomendaciones para la toma de decisiones futuras. Bajo ninguna circunstancia, el Laboratorio de Mercado de Capitales de la Universidad de Lima se hará responsable por el uso de lo expresado en este documento.