

LATINOAMERICA

Lima, 27 de Junio de 2023

Perú: El índice General de la BVL finalizó la sesión de hoy con un resultado negativos de -0.48%. El índice mantiene una tendencia negativa acumulada anual de +4.06% en moneda local y una tendencia acumulada positiva de +9.02% en moneda ajustada en dólares. Con respecto al S&P/BVL Perú SEL varió en -0.92% mientras que el S&P/BVL LIMA 25 en -0.91%. El spot PEN alcanzó S/3.6329. Titular: Hay más de 90 conflictos sociales en torno a la minería.

Chile: El índice IPSA culminó el día con un retorno negativo de -0.36%. Los sectores más afectados de la jornada fueron Energía (-2.77%) y Tecnología de la información (-1.93%). Las acciones con el peor desempeño fueron SMU SA (-4.00%) y Compañía Cervecerías Unidas SA (-2.78%). Titular: Boric de Chile enfrenta presión mientras acusaciones de soborno golpean a aliados.

Colombia: El índice COLCAP concluyó la sesión con un retorno negativo de -0.79%. Los sectores menos beneficiados de la jornada fueron Energía (-1.62%) y Bienes de Consumo Básico (-1.16%). Las acciones con peor desempeño fueron BanColombia SA (-2.50%) y Ecopetrol SA (-2.06%). Titular: Colombia perdió un puesto en la lucha contra la corrupción en América Latina.

México: El índice IPC cerró el día en terreno negativo de +1.11%. Los sectores más beneficiados de la jornada fueron Servicios de comunicación (+1.99%) y Bienes de consumo básico (+1.16%). Las acciones con mejor desempeño fueron Genera SAB de CV (+3.28%) y Grupo Televisa SA (+3.15%). Titular: Los partidos de la oposición de México alinean a los candidatos para las elecciones de 2024.

Brazil: El índice BOVESPA cerró el día en terreno negativo de -0.61%. Los sectores más perjudicados de la jornada fueron Productos de Consumo no básico (-2.99%) y Bienes inmobiliarios (-1.82%). Las acciones con peor desempeño fueron Alpargatas SA (-7.76%) y Sendas Distribuidora S/A (-5.83%). Titular: Fintech Dock de Brasil lanza herramienta de crédito para expandir préstamos.

Renta Variable

| Más Subieron | Bolsa | Mon. | Precio | ▲ % |
|------------------|-------|------|-----------|-------|
| CORFICOLMBIANA | COL | COP | 14,730.00 | 3.73% |
| GRUPO TELEV-CPO | MEX | MXN | 18.00 | 3.15% |
| TF ADMINISTRADOR | MEX | MXN | 33.62 | 2.78% |
| GRUPO AEROPORTUA | MEX | MXN | 183.15 | 2.22% |
| AMERICA MOVIL-L | NYQ | USD | 21.97 | 2.14% |

Fuente: Refinitiv

| Más Bajaron | Bolsa | Mon. | Precio | ▼ % |
|------------------|-------|------|--------|--------|
| INFRAESTRUI SAO | SAO | BRL | 7 | -2.95% |
| ALICORP-C | LMA | PEN | 6 | -2.34% |
| ECOPETROL COL | COL | COP | 2,140 | -2.06% |
| BANCOLOMBIA-PREF | COL | COP | 30,430 | -1.46% |
| GRUPO NUTI COL | COL | COP | 52,980 | -1.16% |

Fuente: Refinitiv

| Por Monto Negociado | Bolsa | Monto (US\$) |
|---------------------|-------|--------------|
| WALMART DE MEXIC | MEX | 60,659.07 |
| GRUPO F BANORT-O | MEX | 56,582.78 |
| CEMEX SAB-CPO | MEX | 33,610.44 |
| AMERICA MOVIL-L | NYQ | 33,012.38 |
| FALABELLA SA | SGO | 30,259.96 |

Fuente: Refinitiv

| Por Volumen | Bolsa | Volumen |
|-----------------|-------|----------------|
| BANCO DE CHILE | SGO | 160,962,106.00 |
| BANCO SANTANDER | SGO | 156,769,100.00 |
| ENEL CHILE SA | SGO | 97,766,437.00 |
| COLBUN SA | SGO | 53,137,898.00 |
| CEMEX SAB-CPO | MEX | 47,539,994.00 |

Fuente: Refinitiv

ETFs

| | Mon. | Cierre | 1 D | 5 D | 1 M | YTD | Bolsa |
|--|------|--------|--------|--------|--------|---------|-------|
| ISHARES MSCI ALL PERU CAPPED | USD | 30.39 | 0.22% | -1.98% | -0.57% | -8.45% | PCQ |
| ISHARES MSCI CHILE CAPPED | USD | 28.85 | 0.59% | -0.55% | -3.06% | 13.76% | BTQ |
| GLOBAL X MSCI COLOMBIA | USD | 21.24 | 0.23% | -1.91% | 9.08% | -31.27% | PCQ |
| ISHARES MSCI MEXICO CAPPED | USD | 161.27 | 0.91% | -1.06% | -0.45% | 29.97% | LSE |
| ISHARES MSCI EMERGING MARKETS | USD | 39.70 | 1.02% | -0.95% | 1.85% | -19.03% | PCQ |
| VANGUARD FTSE EMERGING MARKETS | CAD | 32.22 | 1.16% | -1.07% | -0.68% | -15.50% | TOR |
| ISHARES CORE MSCI EMERGING MARKETS | USD | 49.40 | 0.96% | -0.80% | 2.13% | -17.47% | PCQ |
| ISHARES JP MORGAN EMERGING MARKETS BONDS | USD | 86.32 | 0.00% | 0.57% | 2.14% | -16.97% | NMQ |
| MORGAN STANLEY EMERGING MARKETS DOMESTIC | USD | 4.78 | -1.04% | -1.24% | 0.31% | -12.45% | NYQ |
| ISHARES MSCI BRAZIL ETF | USD | 32.29 | -1.04% | -1.31% | 9.20% | 0.56% | PCQ |

Fuente: Refinitiv

Principales índices

| | Cierre | 1 D | 5 D | 1 M | YTD | Cap. Burs. (US\$ Mill.) |
|-----------------------|-----------|--------|--------|--------|---------|-------------------------|
| ▼ IPSA (Chile) | 5,658.86 | -0.36% | -2.15% | 0.71% | 23.49% | 119,326 |
| ▼ IGPA (Chile) | 29,108.41 | -0.14% | -1.78% | 1.14% | 26.83% | 146,847 |
| ▲ COLSC (Colombia) | 844.21 | 0.04% | -2.46% | -3.41% | -19.42% | 3,710 |
| ▼ COLCAP (Colombia) | 1,129.51 | -0.79% | -2.72% | -0.72% | -25.87% | 59,753 |
| ▼ S&P/BVL LIMA (Peru) | 22,195.65 | -0.48% | -1.51% | 2.16% | -5.45% | 104,835 |
| ▼ S&P/BVL SEL (Peru) | 564.82 | -0.92% | -1.67% | 3.79% | -9.41% | 88,971 |
| ▼ S&P/BVL LIMA 25 | 29,765.92 | -0.91% | -1.69% | -1.11% | -12.85% | 104,287 |
| ▲ IPC (México) | 53,926.91 | 1.11% | -0.81% | -2.27% | 3.12% | 406,687 |
| ▼ S&P MILA 40 | 489.66 | -0.02% | -2.31% | 2.06% | -1.55% | 223,072 |
| ▼ IBOVESPA (Brazil) | 24,459.98 | -1.4% | -1.8% | 11.7% | 14.6% | 717,504 |

*Leyenda: Variación 1D: 1 Día; 5D: 5 Días; 1M: 1 Mes; YTD: Var. % a la fecha
Fuente: Refinitiv, Bloomberg

Monedas

| | Precio | 1 D* | 5 D* | 1 M* | YTD* |
|-------------------------|----------|--------|--------|--------|---------|
| ▼ Sol (PEN) | 3.62 | -0.01% | 0.00% | -1.75% | -5.38% |
| ▼ Peso Chileno (CLP) | 797.28 | -1.03% | -0.78% | -0.14% | -3.55% |
| ▲ Peso Colombiano (COP) | 4,169.50 | 0.22% | 0.51% | -8.07% | 5.78% |
| ▼ Peso Mexicano (MXN) | 17.08 | -0.29% | -0.69% | -2.31% | -17.06% |
| ▲ Real Brasileiro (BRL) | 4.81 | 0.93% | 0.45% | -2.60% | -8.51% |

*Leyenda: Variación 1D: 1 Día; 5D: 5 Días; 1M: 1 Mes; YTD: Var. % a la fecha
Fuente: Refinitiv

Renta Fija

| Instrumento | Moneda | Precio | Bid Yield (%) | Ask Yield (%) | Duración |
|-----------------------|--------|--------|---------------|---------------|----------|
| PERU 7.35 07/21/25 | USD | 5.23 | 104.19 | 492.9% | 1.90 |
| PERU 4.125 08/25/27 | USD | 4.68 | 98.02 | 458.3% | 3.81 |
| PERU 8.75 11/21/33 | USD | 5.36 | 126.90 | 526.2% | 7.40 |
| PERU 6.55 03/14/37 | USD | 5.25 | 112.04 | 519.6% | 8.96 |
| PERU 5.625 11/18/2050 | USD | 5.47 | 101.98 | 543.2% | 14.36 |
| CHILE 2.45 01/31/31 | USD | 4.55 | 86.62 | 450.3% | 6.84 |
| CHILE 3.125 01/21/26 | USD | 4.84 | 95.84 | 482.2% | 2.45 |
| CHILE 3.625 10/30/42 | USD | 5.19 | 80.07 | 523.3% | 13.30 |
| COLOM 11.85 03/09/28 | USD | 7.75 | 115.63 | 773.4% | 3.70 |
| COLOM 10.375 01/28/33 | USD | 8.16 | 114.18 | 779.4% | 6.32 |
| COLOM 7.375 09/18/37 | USD | 7.91 | 95.48 | 778.7% | 8.75 |
| COLOM 6.125 01/18/41 | USD | 8.12 | 81.57 | 786.7% | 9.96 |
| MEX 4 10/02/23 | MXV | 4.29 | 89.11 | 429.0% | 7.60 |
| MEX5.55 01/45 | USD | 5.90 | 95.11 | 590.6% | 12.34 |

Fuente: Refinitiv

Coordinador Laboratorio de Mercado de Capitales: MS Javier Penny Pestana
Apoyo: Nadia Contreras, Nikolas Díaz, Joseph Martinez y Marcelo Cossar
email: pulsoBursatil@ulima.edu.pe

El contenido del presente documento es únicamente informativo. Los datos y opiniones expresados no deben ser interpretados como recomendaciones para la toma de decisiones futuras. Bajo ninguna circunstancia, el Laboratorio de Mercado de Capitales de la Universidad de Lima se hará responsable por el uso de lo expresado en este documento.

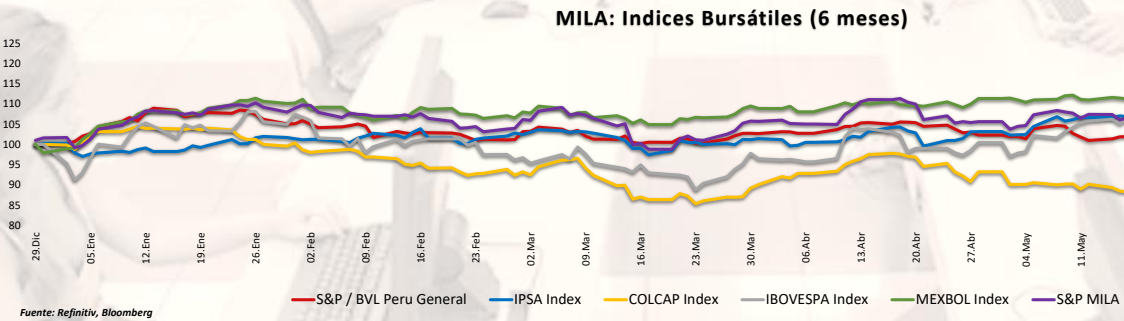
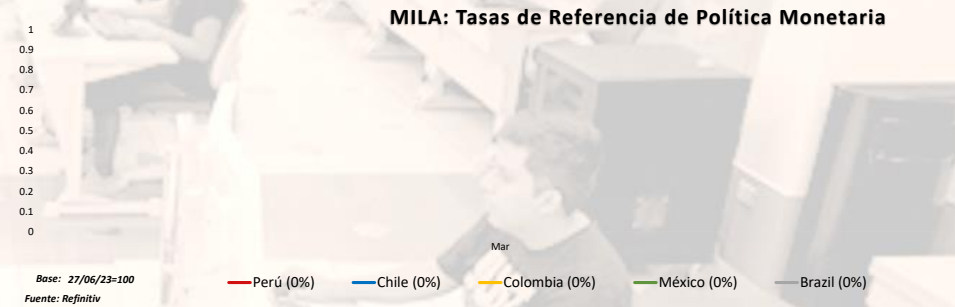
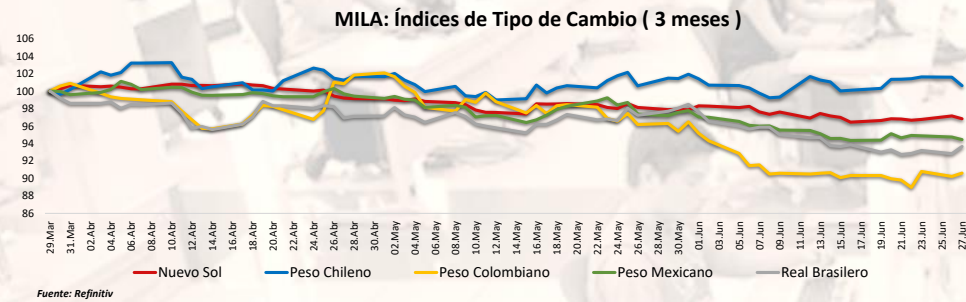
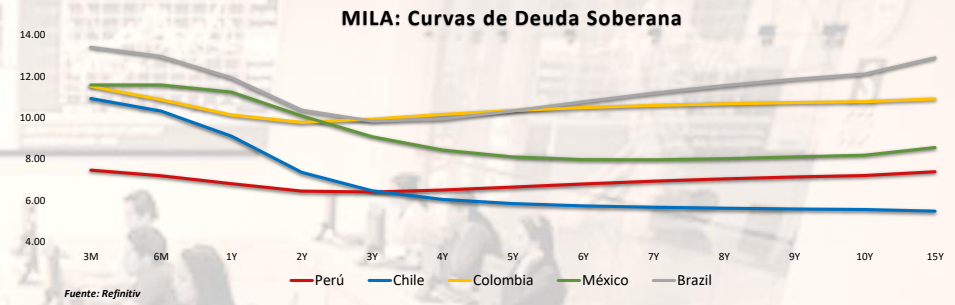
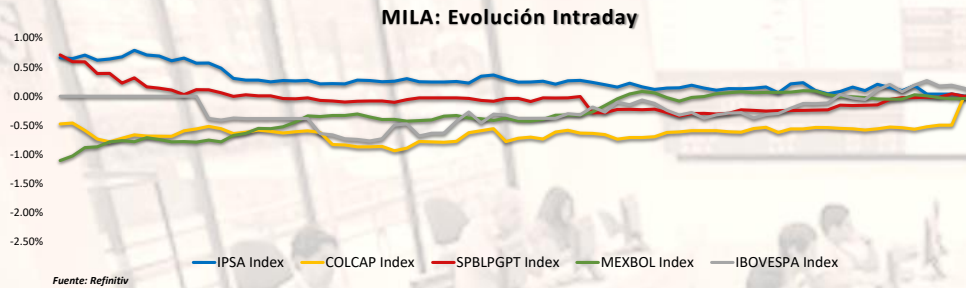

Coordinador Laboratorio de Mercado de Capitales: MS Javier Penny Pestana
Apoyo: Nadia Contreras, Nikolas Díaz, Joseph Martínez y Marcelo Cossar
email: pulsobursatil@ulima.edu.pe

PULSO BURSÁTIL

Facultad de Ciencias Empresariales y Económicas
Carrera de Economía
Laboratorio de Mercado de Capitales

MUNDO

Estados Unidos:

El mercado estadounidense cerró con rendimientos mixtos. El DOW JONES terminó con ganancias, después de una semana de caídas, después de que los nuevos datos mostraran que la economía se mantiene mejor de lo que se temía. Las acciones de Meta Platforms sumaron un 3,1% después de que Citigroup elevara su precio objetivo sobre Meta hasta 360 dólares por acción, el más alto de Wall Street. El índice S&P 500 también terminó con rendimientos positivos. Los inversores digirieron los nuevos datos que muestran que la economía sigue resistiendo y que los precios de la vivienda están repuntando, mientras que el mercado de viviendas de nueva construcción sigue siendo atractivo en medio de la escasa oferta de reventa. Mientras tanto, los pedidos de bienes duraderos superaron las previsiones por tercer mes consecutivo. Por último, el índice NASDAQ finalizó el día al alza. Entre los valores que más ganaron se encuentran Black Diamond Therapeutics Inc. (+235.87%), Minority Equality Opportunities Acquisition Inc. (+140.18%) y AC Immune S.A. (+71.72%). De este modo, DOW

Europa:

Los principales índices europeos terminaron la sesión con rendimientos positivos. El índice paneuropeo STOXX 600 cerró al alza, en un contexto en donde la inflación en la zona euro es demasiado alta y va a seguir siéndolo durante demasiado tiempo, declaró la presidenta del BCE, Christine Lagarde, durante el Foro del BCE sobre Banca Central celebrado en Sintra (Portugal). Además, el BCE subió los tipos de interés otros 25 pbs, situando el tipo de las operaciones principales de financiación en el 4%, el nivel más alto desde la crisis financiera de 2008. El mercado inglés, reflejado en el FTSE 100, fue impulsado por los valores relacionados con las materias primas, principalmente por los metales que subieron más del 2% debido al alza de los precios del cobre. Además, los valores energéticos subieron más de un 0.5%, impulsado por la subida de los precios del petróleo. Sin embargo, la incertidumbre política en Rusia se sumó a la reciente presión bajista derivada de las perspectivas de agresivas subidas de los tipos de interés por parte de los principales bancos centrales del mundo. Del mismo modo, el mercado alemán, reflejado en el índice DAX cerró en terreno positivo, donde los bancos fueron de los que mejor se comportaron, con una subida del 1%, mientras que las acciones del sector sanitario cayeron un 1.1% y las del sector del petróleo y el gas, un 1%. No obstante, los inversores acogieron con satisfacción la noticia de que Pekin pondría en marcha políticas más eficaces para estimular la demanda interna y abrir los mercados. El mercado francés cerró con margen positivo, pese a que los datos más recientes sugieren que el mercado laboral de la segunda economía europea sigue siendo tenso, a pesar de las agresivas subidas de tipos aplicadas recientemente por el BCE. Entre los valores individuales, Publicis Group (+3.2%) fue el que más avanzó, seguido de Worldline (+2.2%), y Renault (+1.6%). De este modo, FTSE 100 +0.11%; CAC 40 +0.43%; DAX +0.21%; STOXX 600 +0.05% terminaron con resultados positivos.

Asia:

Los principales índices asiáticos cerraron con rendimientos mixtos. El mercado chino acabó al alza, en un contexto de mejora de las perspectivas económicas: el primer ministro Li Qiang afirmó que China sigue en camino de alcanzar su objetivo de crecimiento anual, en torno al 5%. Por otro lado, el índice Hang Seng cerró con ganancias, según marcada porque los inversores mantienen la esperanza de que Pekin introduzca medidas políticas más agresivas para apoyar el crecimiento tras una serie de recortes moderados de los tipos del banco central. El mercado surcoreano terminó con resultados negativos, donde los inversores mantienen posturas más defensivas mientras que esperan las intervenciones en el foto del Banco Central Europeo que se realizará en Portugal. El mercado japonés cerró en terreno negativo, las acciones japonesas también siguieron la estela negativa de Wall Street, mientras las perspectivas de nuevas subidas de los tipos de interés por parte de la Reserva Federal siguen amenazando los mercados financieros. El mercado australiano terminó con ganancias. Los valores financieros lideraron la subida, con ganancias de Commonwealth Bank (0.8%), NAB (1.1%), Westpac Banking (1.8%), ANZ Group (1.7%) y Macquarie Group (1%). De esta forma, NIKKEI -0.49%; HANG SENG +1.88%; CSI 300 +0.94%; S&P/ASX 200 +0.56%; KOSPI -0.03%; SHANGHAI COMPOSITE +1.23% terminaron con rendimientos mixtos.

ETFs

| | Mon. | Cierre | 1 D | 5 D | 1 M | YTD | Bolsa |
|---|------|--------|--------|--------|---------|---------|-------|
| SPDR S&P 500 ETF TRUST | USD | 436.17 | 1.10% | -0.23% | 6.32% | -3.28% | PCQ |
| ISHARES MSCI EMERGING MARKETS ETF | USD | 39.70 | 1.02% | -0.95% | 1.85% | -19.03% | PCQ |
| ISHARES IBOXX \$ HIGH YIELD CORPORATE BOND ETF | USD | 74.48 | 0.34% | -0.33% | 0.81% | -10.93% | PCQ |
| FINANCIAL SELECT SECTOR SPDR FUND | USD | 32.93 | 0.80% | -0.75% | 3.36% | -19.25% | PCQ |
| VANECK GOLD MINERS ETF | USD | 29.65 | -1.40% | -1.63% | -10.18% | -6.32% | PCQ |
| ISHARES RUSSELL 2000 ETF | USD | 183.36 | 1.44% | -0.96% | 6.43% | -9.57% | PCQ |
| SPDR GOLD SHARES | USD | 177.69 | -0.46% | -1.15% | -3.88% | 4.14% | PCQ |
| ISHARES 20+ YEAR TREASURY BOND ETF | USD | 103.17 | -0.26% | -0.14% | 0.28% | -25.33% | NMQ |
| INVESCO QQQ TRUST SERIES 1 | USD | 363.83 | 1.72% | -0.84% | 11.21% | 1.31% | NMQ |
| ISHARES BIOTECHNOLOGY ETF | USD | 125.53 | -1.21% | -3.72% | -2.72% | -4.58% | NMQ |
| ENERGY SELECT SECTOR SPDR FUND | USD | 78.93 | 0.23% | 0.73% | 2.53% | 15.60% | PCQ |
| PROSHARES ULTRA VIX ST FUTURES ETF | USD | 19.50 | -3.70% | -8.88% | -44.13% | -85.10% | BTQ |
| UNITED STATES OIL ETF | USD | 61.30 | -2.28% | -4.10% | -1.98% | -3.65% | PCQ |
| ISHARES MSCI BRAZIL ETF | USD | 32.29 | -1.04% | -1.31% | 9.20% | 0.56% | PCQ |
| SPDR S&P OIL & GAS EXP & PRODUCTION ETF | USD | 124.23 | 0.54% | 0.32% | 5.45% | 15.31% | PCQ |
| UTILITIES SELECT SECTOR SPDR FUND | USD | 65.69 | 0.03% | -0.44% | -1.44% | -4.00% | PCQ |
| ISHARES US REAL ESTATE ETF | USD | 85.12 | 1.20% | 0.25% | 3.83% | -18.47% | PCQ |
| SPDR S&P BIOTECH ETF | USD | 82.92 | -0.30% | -5.39% | -2.48% | -10.78% | PCQ |
| ISHARES IBOXX \$ INVESTMENT GRADE CORP BOND ETF | USD | 107.70 | -0.11% | -0.35% | 0.47% | -13.98% | PCQ |
| ISHARES JP MORGAN USD EMERGING MARKETS BOND ETF | USD | 86.32 | 0.00% | 0.57% | 2.14% | -16.97% | NMQ |
| REAL ESTATE SELECT SECT SPDR FUND | USD | 37.06 | 1.09% | 0.35% | 2.86% | -19.92% | PCQ |
| ISHARES CHINA LARGE-CAP ETF | USD | 27.60 | 2.18% | -0.25% | -3.97% | -27.60% | PCQ |
| CONSUMER STAPLES SPDR FUND | USD | 74.10 | 0.30% | 0.71% | -2.86% | 1.91% | PCQ |
| VANECK JUNIOR GOLD MINERS ETF | USD | 34.85 | -2.08% | -2.57% | -10.92% | -13.09% | PCQ |
| SPDR BLOOMBERG HIGH YIELD BOND ETF | USD | 91.34 | 0.30% | -0.36% | 0.72% | -12.48% | PCQ |
| VANGUARD REAL ESTATE INDEX FUND ETF | USD | 82.99 | 1.23% | 0.07% | 3.95% | -20.49% | PCQ |
| DIREXION DAILY GOLD MINERS INDEX BULL 2X SHARES | USD | 33.86 | -2.95% | -4.46% | -20.85% | -31.16% | PCQ |
| PROSHARES ULTRASHORT 20+ YEAR TREASURY | USD | 29.28 | 0.41% | -0.68% | -1.28% | 52.50% | PCQ |
| ISHARES MSCI EAFE ETF | USD | 71.67 | 0.87% | -1.04% | -1.82% | -6.42% | PCQ |
| ISHARES PREFERRED AMD INCOME SECURITIES ETF | USD | 30.64 | 0.16% | 0.56% | 4.11% | -16.26% | NMQ |
| WISDOMTREE JAPAN HEDGED EQUITY ETF | USD | 82.00 | 0.88% | -0.34% | 9.65% | 28.21% | PCQ |
| GRAYSCALE BITCOIN TRUST (BTC) | USD | 19.47 | 7.10% | 15.55% | 33.08% | -37.89% | PNK |

Fuente: Refinitiv

Principales índices

| | Cierre | 1 D | 5 D | 1 M | YTD | Cap. Burs. (US\$ Mill.) |
|--------------------------------|-----------|--------|--------|--------|---------|-------------------------|
| ▲ Dow Jones (EEUU) | 52.57 | 1.19% | 1.25% | 2.96% | -13.95% | 166,554 |
| ▲ Standard & Poor's 500 (EEUU) | 4,378.41 | 1.15% | -0.23% | 6.53% | -3.17% | 37,756 |
| ▲ NASDAQ Composite (EEUU) | 13,555.67 | 1.65% | -0.82% | 9.82% | -4.50% | 22,287 |
| ▲ Stoxx EUROPE 600 (Europa) | 452.90 | 0.05% | -1.40% | -2.54% | -2.67% | 423,667,711 |
| ▲ DAX (Alemania) | 29.83 | 0.54% | -1.78% | 0.78% | -4.64% | 152 |
| ▲ FTSE 100 (Reino Unido) | 7,461.46 | 0.11% | -1.42% | -3.74% | -1.40% | 429 |
| ▲ CAC 40 (Francia) | 7,215.58 | 0.43% | -1.08% | -2.57% | 2.66% | 2,783,676 |
| ▲ IBEX 35 (España) | 9,393.00 | 1.28% | -0.50% | 2.19% | 8.29% | 784,769 |
| ▲ MSCI AC Asia Pacific Index | 516.30 | 0.80% | -2.30% | 0.44% | -15.99% | 21,501 |
| ▲ HANG SENG (Hong Kong) | 19,148.13 | 1.88% | -2.34% | -4.16% | -21.30% | 22,004 |
| ▲ SHANGHAI SE Comp. (China) | 3,189.44 | 1.23% | -1.57% | -3.09% | -7.62% | 49,102,795 |
| ▼ HANG SENG (Hong Kong) | 32,538.33 | -0.49% | -2.55% | 9.03% | 19.26% | 572,870 |
| ▲ S&P / ASX 200 (Australia) | 7,118.20 | 0.56% | -3.26% | -1.61% | -0.95% | 31,956 |
| ▲ KOSPI (Corea del Sur) | 2,581.39 | -0.03% | -0.90% | 4.08% | -6.01% | 6,613,550 |

*Leyenda: Variación 1D: 1 Día; 5D: 5 Días; 1M: 1 Mes; YTD: Var. % a la fecha

Fuente: Refinitiv, Bloomberg

Renta Variable

Estados Unidos (Acciones del SPX Index)

| Más Subieron | Mon. | Precio | ▲% | Bolsa | Más Bajaron | Mon. | Precio | ▼% | Bolsa |
|------------------|------|--------|--------|-------|------------------|------|--------|--------|-------|
| WESTERN DGTL C/d | USD | 36.75 | 11.26% | NSQ | ONEOK INC/d | USD | 57.95 | -9.06% | NYQ |
| COMERICA INC/d | USD | 34.3 | 7.29% | NYQ | PORWALAU-X/d | INR | 28.45 | -4.85% | BSE |
| KEYCORP NEW/d | USD | 9.59 | 6.67% | NYQ | FIRST SOLAR/d | USD | 221.59 | -4.36% | NSQ |
| DISH NETWORK A/d | USD | 6.57 | 6.66% | NSQ | TRACTOR SUPPLY/d | USD | 231.53 | -3.50% | NSQ |
| MICRON TECH/d | USD | 64.64 | 6.11% | NSQ | AMEREN CORP/d | USD | 85.06 | -3.03% | NYQ |

Fuente: Refinitiv

Europa (Acciones del STOXX EUROPE 600)

| Más Subieron | Mon. | Precio | ▲% | Bolsa | Más Bajaron | Mon. | Precio | ▼% | Bolsa |
|------------------|------|--------|--------|-------|-------------------|------|-------------|----------|-------|
| CSAI INC A ORD/d | USD | 23.97 | 23.43% | NYQ | GREEN RS FDS O/d | CAD | (en blanco) | -100.00% | CVÉ |
| PLAYAGS INC OR/d | USD | 6.14 | 15.85% | NYQ | LUMINEX RESOUR/d | CAD | (en blanco) | -100.00% | CVE |
| BLEND LABS A O/d | USD | 1.11 | 15.30% | NYQ | BARSELE MINERA/d | CAD | (en blanco) | -100.00% | CVE |
| SAMHALLSBYGG/d | SEK | 6.724 | 10.59% | STO | MANILIA BULLETI/d | PHP | (en blanco) | -100.00% | PHS |
| HEICO CORP/d | USD | 178.9 | 7.80% | NYQ | AKZO NOBEL/d | EUR | (en blanco) | -100.00% | CHI |

Fuente: Refinitiv

Monedas

| | Precio | 1 D* | 5 D* | 1 M* | YTD* |
|----------------------|---------|--------|--------|--------|--------|
| ▲ Euro | 1.0959 | 0.00% | 0.39% | 0.90% | -3.99% |
| ▼ Yen | 144.01 | -0.04% | 1.82% | 5.60% | 24.64% |
| ▼ Yuan | 7.2193 | 0.00% | 0.53% | 3.45% | 13.40% |
| ▼ Won coreano | 1298.95 | -0.02% | 0.83% | -3.23% | 8.58% |
| ▲ Libra Esterlina | 1.2751 | 0.04% | -0.08% | 2.13% | -5.83% |
| ▼ Dólar de Hong Kong | 7.8331 | 0.00% | 0.09% | -0.06% | 0.51% |
| ▲ Dólar Australiano | 0.6684 | 0.00% | -1.46% | 0.44% | -6.45% |

*Leyenda: Variación 1D: 1 Día; 5D: 5 Días; 1M: 1 Mes; YTD: Var. % a la fecha

Materias Primas

| | Precio | 1 D* | 5 D* | 1 M* | YTD* |
|-----------------------------------|---------|--------|---------|---------|---------|
| Oro (US\$ Oz. T) (LME) | 8422 | 0.00% | -1.52% | 4.31% | -14.14% |
| Plata (US\$ Oz. T) (LME) | 2318.25 | 0.00% | -1.04% | -6.50% | -35.49% |
| Cobre (US\$ TM) (LME) | 67.7 | -2.41% | -4.90% | -4.19% | -9.64% |
| Zinc (US\$ TM) (LME) | 27059 | 0.00% | -4.21% | 9.05% | -37.23% |
| Petróleo WTI (US\$ Barril) (NYM) | 2124.5 | 0.00% | -3.83% | 4.59% | -8.33% |
| Español (US\$ TM) (LME) | 23.03 | -2.91% | -12.17% | -11.66% | 36.76% |
| Plomo (US\$ TM) (LME) | 22.98 | -2.87% | -11.72% | -10.69% | 38.68% |
| Asúcar #11 (US\$ Libra) (NYB-ICE) | 3258 | 0.00% | 1.46% | 8.38% | 22.76% |
| Cacao (US\$ TM) (NYB-ICE) | 0 | 0.00% | 0.00% | 0.00% | 0.00% |
| Café Arábica (US\$ TM) (NYB-ICE) | 0 | 0.00% | 0.00% | 0.00% | 0.00% |

*Leyenda: Variación 1D: 1 Día; 5D: 5 Días; 1M: 1 Mes; YTD: Var. % a la fecha

Coordinador Laboratorio de Mercado de Capitales: MS Javier Penny Pestana
Apoyo: Nadia Contreras, Nikolas Díaz, Joseph Martínez y Marcelo Cossar
email: pulsobursatil@ulima.edu.pe

Mercado Evolución Intraday (var %)

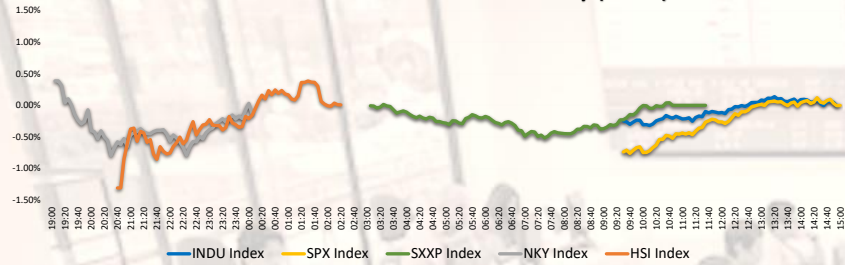

Fuente: Refinitiv, Bloomberg

Índices de Metales principales (3 meses)

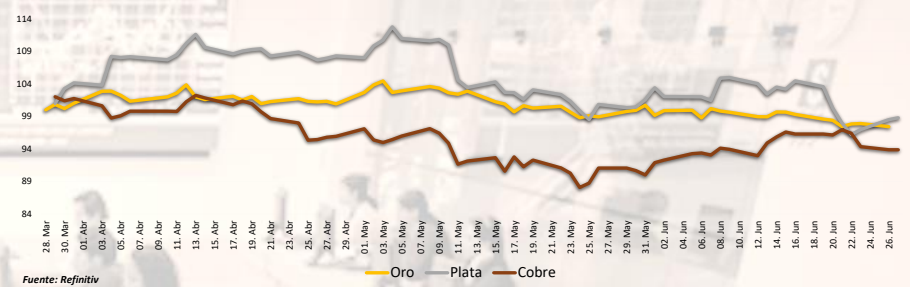

Fuente: Refinitiv

Índices de Tipo de Cambio (3 meses)

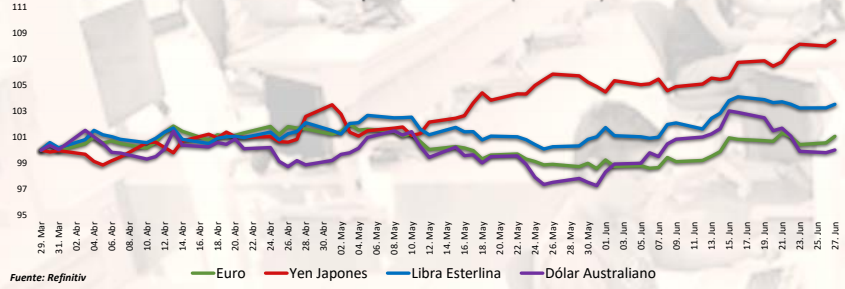

Fuente: Refinitiv

Curva de Rendimiento Bonos Tesoro EEUU (%)

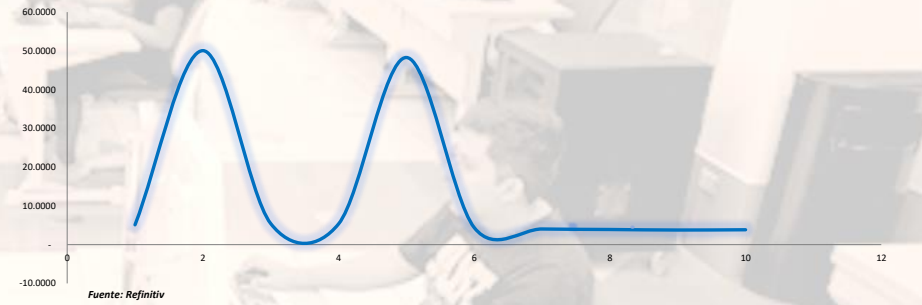

Fuente: Refinitiv

Índices (6 meses)

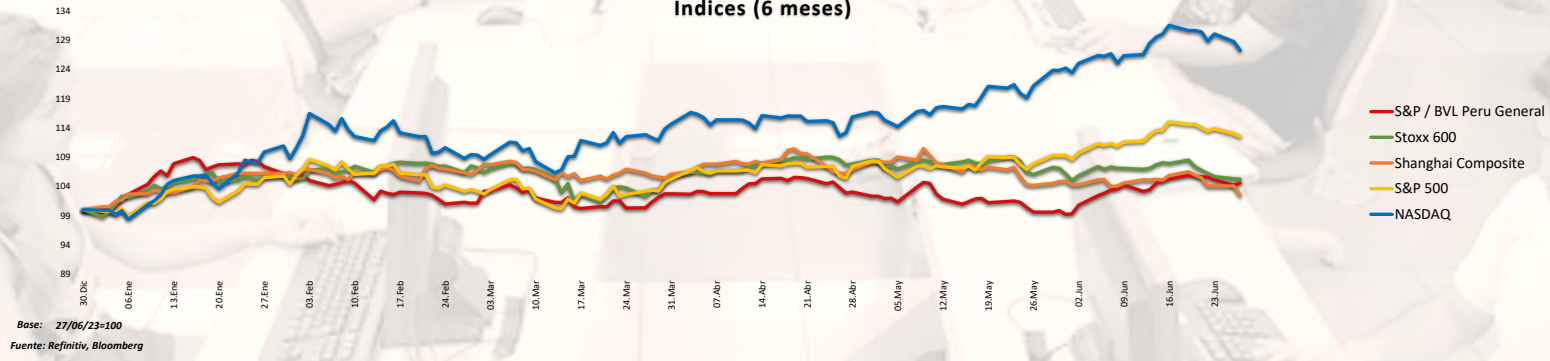

Base: 27/06/23=100
Fuente: Refinitiv, Bloomberg

Coordinador Laboratorio de Mercado de Capitales: MS Javier Penny Pestana
Apoyo: Nadia Contreras, Níkolás Díaz, Joseph Martínez y Marcelo Cossar
email: pulsobursatil@ulima.edu.pe

RANKING ACCIONES LIMA

| Código | Moneda | Precio | 1 D* | 5 D* | 1 M* | YTD* | Frecuencia | Volumen | Beta | Rentabilidad por Dividendos (%) | Precio-Beneficio | Capitalización Bursátil (M US\$) | Sector | Participación Índice |
|-------------|--------|--------|--------|--------|---------|---------|------------|---------|-------|---------------------------------|------------------|----------------------------------|----------------------|----------------------|
| ALCORCLIM | S/. | 6.25 | -2.34% | -5.30% | 2.12% | -3.37% | 0.00% | 0 | 0.62 | 4.34 | 8.76 | 343,427 | Industrial | 8.58% |
| BACKUSI.LIM | S/. | 25.00 | 0.20% | 0.00% | -1.96% | 7.31% | 90.00% | 0 | 0.41 | 6.41 | 92.71 | 4,069 | Industriales | 5.97% |
| BAP | US\$ | 145.00 | 0.26% | -2.72% | 6.22% | 6.88% | 90.00% | 180,387 | 0.97 | 4.70 | 7.66 | 26,191,978 | Diversas | 4.63% |
| BVN | S/. | 1.57 | -1.26% | -1.88% | 6.30% | 8.41% | 85.00% | 0 | 0.71 | 7.38 | 0.00 | 185,973 | Bancos y Financieras | 11.58% |
| CASAGRCLIM | S/. | 1.57 | -1.26% | -1.88% | 6.30% | 8.41% | 85.00% | 0 | 0.71 | 7.38 | 0.00 | 185,973 | Bancos y Financieras | 11.58% |
| BBVACLIM | S/. | 1.57 | -1.26% | -1.88% | 6.30% | 8.41% | 85.00% | 0 | 0.71 | 7.38 | 0.00 | 185,973 | Bancos y Financieras | 11.58% |
| CORAREI.LIM | S/. | 1.10 | -3.51% | -6.78% | -6.78% | -21.05% | 90.00% | 0 | 1.02 | 4.49 | 0.00 | 56,961 | Industriales | -25.01% |
| CPAC.K | US\$ | 5.07 | -1.55% | -3.43% | -6.97% | -1.78% | 90.00% | 3,662 | 0.49 | 10.91 | 20.25 | 18,737 | Industriales | -5.41% |
| CEVERDECLIM | US\$ | 28.51 | 0.04% | -1.69% | -4.97% | -2.11% | 85.00% | 0 | 1.10 | 2.51 | 7.71 | 305,794 | Mineras | -10.37% |
| ENOSPECLIM | S/. | 3.95 | 0.00% | 1.28% | -5.95% | 14.75% | 90.00% | 0 | 0.74 | 9.78 | 10.22 | 3 | Servicios Públicos | 29.69% |
| ENOSRCLIM | US\$ | 28.51 | 0.04% | -1.69% | -4.97% | -2.11% | 85.00% | 0 | 1.10 | 2.51 | 7.71 | 305,794 | Mineras | -10.37% |
| FERREYCLIM | S/. | 2.23 | -0.89% | -0.89% | 5.69% | 5.14% | 90.00% | 0 | 0.98 | 10.60 | 5.16 | 332,546 | Diversas | 2.15% |
| AENZACLIM | S/. | 0.47 | -6.00% | -9.62% | -17.54% | -43.37% | 65.00% | 0 | 0.76 | 0.00 | 47.00 | 37,821 | Diversas | -57.28% |
| IFS | US\$ | 24.06 | 0.21% | -0.08% | 8.48% | 2.38% | 90.00% | 60,160 | 1.08 | 4.91 | 5.99 | 1,445,592 | Diversas | -6.68% |
| INRETC.LIM | US\$ | 34.20 | 0.00% | 0.00% | 6.54% | 6.31% | 80.00% | 0 | 0.73 | 2.42 | 14.43 | 185,863 | Diversas | 15.89% |
| LUSURCLIM | S/. | 14.50 | 0.00% | -1.36% | 0.20% | -1.33% | 85.00% | 0 | 0.55 | 2.41 | 0.00 | 3,607 | Servicios Públicos | -15.60% |
| MINSURILIM | S/. | 3.60 | 0.00% | 0.00% | -1.10% | 1.41% | 90.00% | 0 | 1.08 | 10.46 | 19.48 | 551 | Mineras | -17.52% |
| SCCO.K | US\$ | 73.40 | 1.05% | 0.33% | 3.38% | 21.54% | 90.00% | 842,961 | 1.26 | 5.51 | 16.38 | 61,809,614 | Mineras | 27.46% |
| SIDERCLIM | S/. | 1.22 | 0.00% | -2.40% | -5.43% | -24.22% | 85.00% | 0 | 0.86 | 44.11 | 0.00 | 3,748 | Industriales | -16.88% |
| UNACEMCLIM | S/. | 2.70 | 0.00% | 0.00% | -2.62% | 6.72% | 10.00% | 0 | -0.02 | 3.58 | 0.00 | 2,396 | Diversas | 9.91% |
| VOICABCLIM | S/. | 2.70 | 0.00% | 0.00% | -2.62% | 6.72% | 10.00% | 0 | -0.02 | 3.58 | 0.00 | 2,396 | Diversas | 9.91% |
| BROCALCLIM | S/. | 1.57 | -1.26% | -1.88% | 6.30% | 8.41% | 85.00% | 0 | 0.71 | 7.38 | 0.00 | 185,973 | Bancos y Financieras | 11.58% |
| CORAREI.LIM | S/. | 1.57 | -1.26% | -1.88% | 6.30% | 8.41% | 85.00% | 0 | 0.71 | 7.38 | 0.00 | 185,973 | Bancos y Financieras | 11.58% |
| ENOSIECLIM | S/. | 3.26 | -1.21% | -1.21% | -14.21% | -52.10% | 90.00% | 0 | 0.95 | 8.76 | 4.75 | 45,538 | Servicios Públicos | -16.70% |
| GBVACLIM | S/. | 0.47 | -6.00% | -9.62% | -17.54% | -43.37% | 65.00% | 0 | 0.76 | 0.00 | 47.00 | 37,821 | Diversas | -57.28% |

Cantidad de Acciones: 25
Fuente: Refinitiv

Subieron
Bajaron
Mantuvieron

** PER se utiliza en el mercado de valores y moneda original del instrumento
*Leyenda: Variación 1D: 1 Día; 5D: 5 Días; 1M: 1 Mes; YTD: Var. % a la fecha

Índices Sectoriales

| | Cierre | 1 D* | 5 D* | 1 M* | YTD* | Beta |
|----------------------------------|----------|--------|--------|--------|---------|------|
| S&P/BVL Consumer Index | 1,253.80 | -0.98% | -1.99% | 2.58% | 1.64% | 0.28 |
| S&P/BVL Industrial Index | 229.89 | -0.82% | -0.31% | 0.69% | -6.87% | 0.22 |
| S&P/BVL Financials Index | 1,028.82 | 0.04% | 0.00% | 8.44% | 7.63% | 1.43 |
| S&P/BVL Construction Index | 213.52 | -0.78% | 0.00% | -2.15% | -12.17% | 0.19 |
| S&P/BVL Public Services Index | 1,063.08 | -0.52% | -0.46% | -3.11% | 37.32% | 0.36 |
| S&P/BVL Mining Index | 423.11 | 1.06% | -1.39% | 6.98% | 7.10% | 1.65 |
| S&P/BVL Electric Utilities Index | 1,037.83 | -0.52% | -0.46% | -3.11% | 37.32% | 0.36 |

*Leyenda: Variación 1D: 1 Día; 5D: 5 Días; 1M: 1 Mes; YTD: Var. % a la fecha
Fuente: Refinitiv

Correlación Rend. Índice Minero vs Índice de Metales de Londres (3 meses)

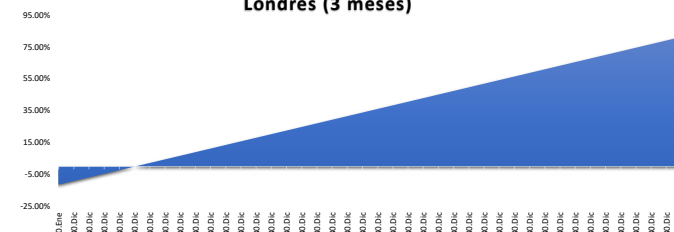

Fuente: Refinitiv

Rating Crédito Latinoamérica

CLASIFICACIONES DE RIESGO

| País | Moody/s | Fitch | S&P |
|-----------|---------|-------|------|
| Perú | A | BBB | BBB |
| México | Baa2 | BBB- | BBB |
| Venezuela | WR | WD | NR |
| Brazil | BBB | BB- | BB- |
| Colombia | BB+ | BB+ | BB+ |
| Chile | AA- | A- | A |
| Argentina | CCC | WD | CCC- |
| Panamá | WD | BBB- | BBB |

Fuente: Refinitiv, Bloomberg

Leyenda

| | Moody/s | Fitch | S&P |
|-------------------------------------|---------|-------|------|
| Prime | Aaa | Aaa | Aaa |
| Alto Grado | Aa1 | Aa+ | Aa+ |
| | Aa2 | Aa | Aa |
| | Aa3 | Aa- | Aa- |
| Grado Alto Medio | A1 | A+ | A+ |
| | A2 | A | A |
| | A3 | A- | A- |
| Grado Bajo Medio | Baa1 | BBB+ | BBB+ |
| | Baa2 | BBB | BBB |
| | Baa3 | BBB- | BBB- |
| Sin Grado de Inversión Especulativo | Ba1 | BB+ | BB+ |
| | Ba2 | BB | BB |
| | Ba3 | BB- | BB- |
| Altamente Especulativo | B1 | B+ | B+ |
| | B2 | B | B |
| | B3 | B- | B- |
| Riesgo Sustancial | Caa1 | CCC+ | CCC+ |
| | Caa2 | CCC | CCC |
| | Caa3 | CCC- | CCC- |
| Extremadamente Especulativo | Ca | CC | CC |
| | | C | |
| Poca esperanzas de Pago | | RD | SD |
| | | | |
| Impago | C | DD | D |
| | | DD | |
| Sin Clasificar | WR | D | NR |
| | | | |

Fuente: Refinitiv, Bloomberg

Riesgo País Latinoamérica (pbs)

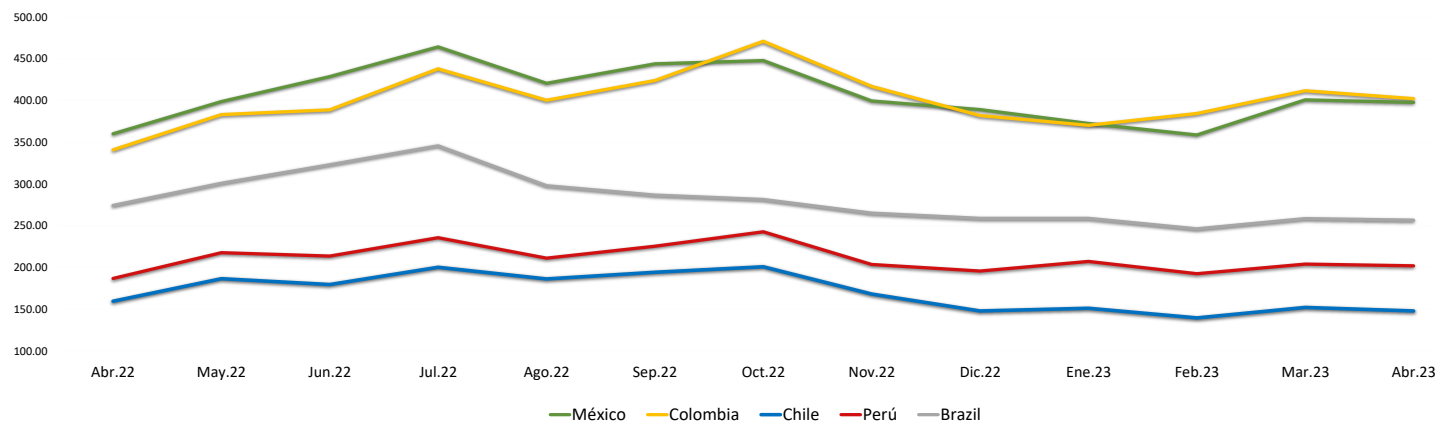

| | Abr.22 | May.22 | Jun.22 | Jul.22 | Ago.22 | Sep.22 | Oct.22 | Nov.22 | Dic.22 | Ene.23 | Feb.23 | Mar.23 | Abr.23 |
|----------|--------|--------|--------|--------|--------|--------|--------|--------|--------|--------|--------|--------|--------|
| Perú | 186.67 | 217.55 | 213.55 | 235.43 | 211.00 | 225.27 | 242.59 | 203.41 | 195.50 | 207.05 | 192.30 | 203.83 | 201.90 |
| Brazil | 274.06 | 300.64 | 322.82 | 345.48 | 297.70 | 286.56 | 281.30 | 264.90 | 258.64 | 258.64 | 246.10 | 258.35 | 256.55 |
| Chile | 159.44 | 186.32 | 179.32 | 200.10 | 186.09 | 194.05 | 200.69 | 167.97 | 147.82 | 150.95 | 139.45 | 152.00 | 147.75 |
| Colombia | 340.78 | 383.05 | 388.73 | 437.86 | 400.26 | 423.83 | 470.84 | 416.81 | 381.77 | 370.18 | 384.35 | 411.61 | 402.15 |
| México | 360.00 | 398.59 | 428.41 | 464.10 | 420.43 | 443.77 | 447.72 | 399.31 | 389.00 | 372.32 | 358.55 | 400.70 | 397.60 |

Fuente: BCRP

Coordinador Laboratorio de Mercado de Capitales: MS Javier Penny Pestana
Apoyo: Nadia Contreras, Nikolas Diaz, Joseph Martinez y Marcelo Cossar
email: pulsoBursatil@ulima.edu.pe