

**FACULTAD DE CIENCIAS EMPRESARIALES Y ECONÓMICAS  
CARRERA DE ECONOMÍA**



**LABORATORIO DE MERCADO DE CAPITALAS**

# **PULSO SEMANAL**

**DEL 07 DE AGOSTO AL 11 DE AGOSTO 2023**

**Coordinador Laboratorio de Mercado de Capitales:** Javier Penny  
**Apoyo:** Nikolas Díaz, Nadia Contreras, Joseph Martinez y Marcelo Cossar  
**Correo:** [pulsobursatil@ulima.edu.pe](mailto:pulsobursatil@ulima.edu.pe)  
**Teléfono:** 4376767  
**Anexos:** 35340

El contenido pertenece  
a la Universidad de Lima,  
el cual debe utilizarse  
con mención a la fuente.



# PERÚ

El índice de la Bolsa de Valores de Lima cerró la semana con un rendimiento acumulado de -0.79% y un rendimiento ajustado a dólares de -0.78%. Entre las noticias más importantes se encuentra que la economía peruana crecería solo 1.1%, según Credicorp Capital debido a anomalías climáticas y el menor crecimiento de China y política monetaria de USA. Asimismo, el BCR tiene expectativas pesimistas en el empleo formal ya que anunció una desaceleración de la misma en el segundo semestre del 2023.



## EMPLEO EN MINERÍA ALCANZA LA MAYOR CIFRA REGISTRADA EN LO QUE VA DEL AÑO

El Ministerio de Energía y Minas (Minem) informó que en junio se alcanzó la mayor cifra registrada en lo que va del año 2023, contando con un total de 226,886 trabajadores en el sector minero, representando una subida de 1.5%, reflejándose con mayor notoriedad en los departamentos de Arequipa, La Libertad y Moquegua.

Para ver el comentario económico en Gestión, clic [aquí](#).

### Mejores y peores rendimientos semanales

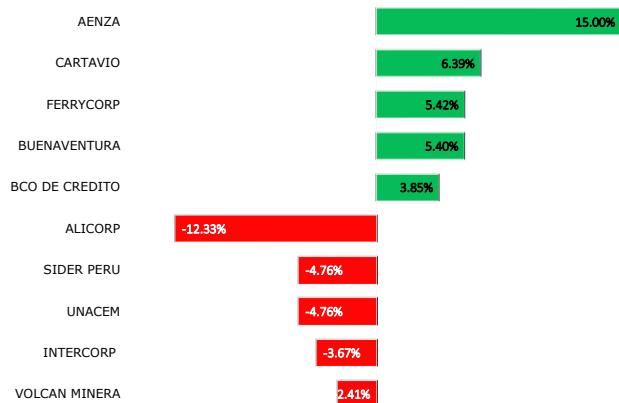

Fuente: Refinitiv

### S&P BVL sectorial semanal

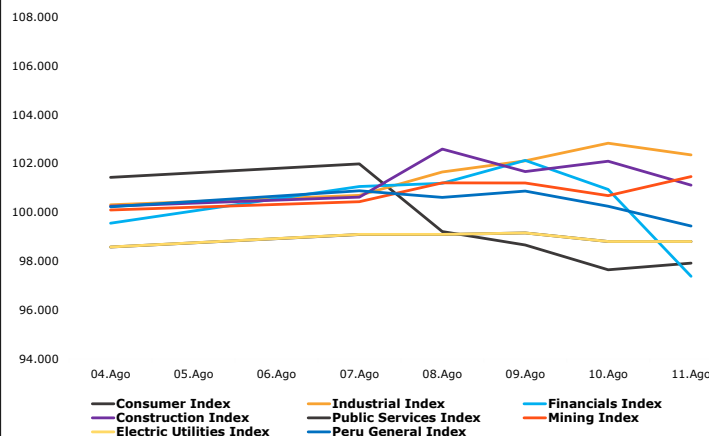

Fuente: Refinitiv

### Tasa de Inflación (5 Años)

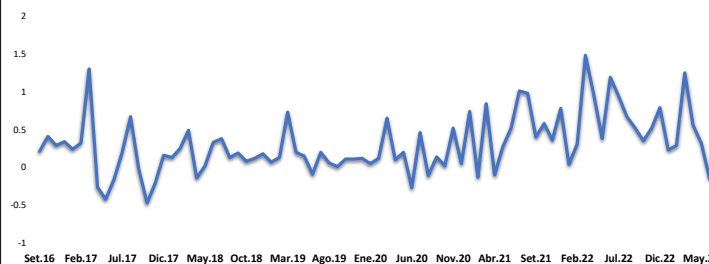

Fuente: Refinitiv

## SBS INTERVIENE CAJA RAÍZ Y DESCARTA RIESGO DE INSOLVENCIA EN MÁS ENTIDADES

Tras el cese de operaciones de la entidad, el sistema de caja rurales cuenta con cinco instituciones activas, las cuales también registran pérdidas en el primer semestre.

Para ver el comentario económico en Gestión, clic [aquí](#).



## EMPLEO CRECE 3.1% EN JUNIO Y HAY UN SECTOR QUE SE DESTACA

En junio, el empleo formal a nivel nacional aumentó en 3.1% interanual, con lo cual se agregaron 168 mil puestos laborales respecto a junio de 2022, de acuerdo con información del Banco Central de Reserva (BCRP). Con el resultado positivo del mes se registran 27 meses de crecimiento consecutivo desde el inicio de la pandemia.

Para ver el reporte de la Conferencia, clic [aquí](#).



## BCR: RIESGOS DE REBOTE FUERTE DE LA INFLACIÓN SE HAN REDUCIDO DE FORMA SIGNIFICATIVA

El alza de precios en Perú se desacelera cada vez con mayor rapidez. La inflación a 12 meses se redujo de 6.46% en junio a 5.88% en julio; y la llamada inflación subyacente, que en buena cuenta no considera a los alimentos y energía -por ser volátiles-, disminuyó de 4.35% a 3.89% en el mismo periodo.

Para ver el reporte de la Conferencia, clic [aquí](#).





## CHILE

El principal índice chileno IPSA cerró la semana con un rendimiento acumulado de -0.52% y un rendimiento ajustado a dólares de -1.35%. Entre las noticias más significativas se encuentran que los resultados negativos en el sector comercio fue uno de los principales factores por el cual Chile tuvo una caída del PBI más de lo esperada. Por otro lado, las deudas públicas se empina casi en un 36% del pbi al cierre de Junio.

### Trayectoria de los índices (7 Días)

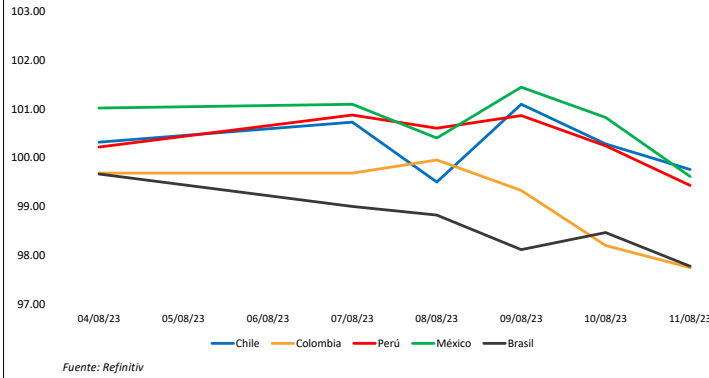

### MILA: Tasas de referencia de política monetaria

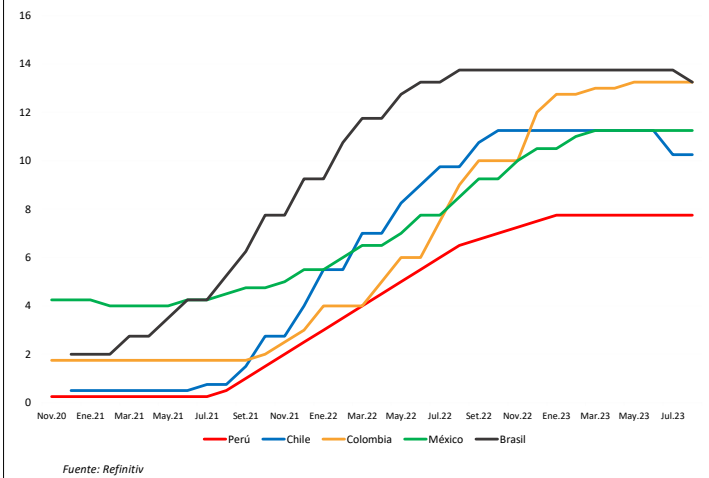

### Trayectoria de las divisas (7 Días)

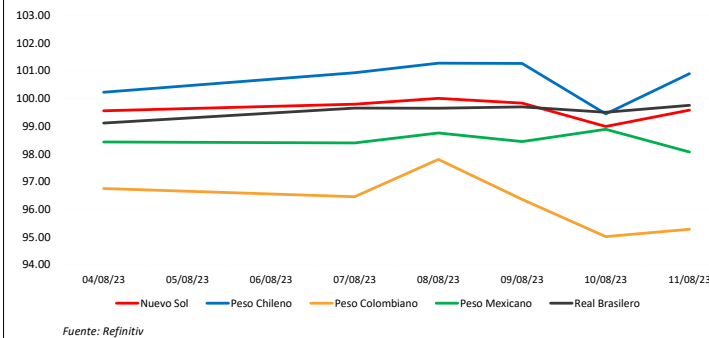

## MÉXICO

El principal índice mexicano IPC Mexbol cerró la semana con un rendimiento acumulado de -1.36% y un rendimiento ajustado a dólares de -0.97%. Entre las noticias más destacables se encuentra que el índice de precios al consumidor se desaceleró por sexto mes consecutivo y llega a 4.59 en julio, no obstante su inflación meta es de 2%. Por otro lado, Fitch ve una rebaja de calificación corporativa en México por altas tasas.



## COLOMBIA

El principal índice colombiano COLCAP cerró la semana con un rendimiento acumulado de -2.25% y un rendimiento ajustado a dólares de +0.04%. Entre las noticias más resaltantes se encuentra que Ecopetrol tuvo una caída de más de 4%, tras resultados financieros trimestrales ya que las ganancias no superaron las expectativas de los inversionistas. Asimismo, la gerencia de campaña electoral de Petro solo reportó eventos en Barranquilla.



## BRASIL

El principal índice brasilero iBOVESPA cerró la semana con un rendimiento acumulado de -1.21% y un rendimiento ajustado a dólares de -1.86%. Entre las noticias más resaltantes se encuentra que el riesgo país cae al nivel más bajo en dos años luego de que se mejorara la calificación crediticia de Brasil. Por otro lado las ventas minoristas se estancan en la última señal de demanda desigual.

## PRÓXIMOS EVENTOS

Periodo: Julio

Fecha Hora	Evento	Encues(M)	Efectivo	Anterior	Pais/región
08/30/22 08:00	Tasa de desempleo	--	--	7.80%	Chile
08/31/22 08:00	Producción de cobre	--	--	462172	Chile
9/01/2022 07:30	Actividad económica YoY	--	--	3.70%	Chile
9/02/2022 07:00	Producción industrial YoY	0.00%	--	-0.50%	Brasil
9/02/2022 07:00	Producción industrial MoM	0.60%	--	-0.004	Brasil

Periodo: Agosto

Fecha Hora	Evento	Encues(M)	Efectivo	Anterior	Pais/región
08/30/22 06:00	FGV inflación IGPM MoM	-0.54%	--	0.21%	Brasil
9/01/2022 08:00	S&P Global Brazil Manufacturing PMI	--	--	54	Brasil
9/01/2022 09:30	S&P Global Mexico Manufacturing PMI	--	--	49	México
09/01/22-09/05/22	Ingresos tributarios gobierno	--	--	1745.2b	Argentina

Periodo: Septiembre

Fecha Hora	Evento	Encues(M)	Efectivo	Anterior	Pais/región
9/01/2022 00:00	Tipo de interés principal	--	--	2.3%	Guatemala
9/01/2022 07:00	PIB YoY	2.80%	--	1.7%	Brasil
9/01/2022 07:00	PIB QoQ	0.90%	--	1.0%	Brasil

Fuente: Bloomberg



## ESTADOS UNIDOS

El mercado estadounidense inició la semana con rendimientos positivos, luego de que dos mega capitalizaciones, Amazon y Nvidia subieran levemente acompañado de resultados positivos para el sector tecnológico. El martes, el mercado terminó en terreno negativo luego de que Moody 's recortara la calificación crediticia de 10 pequeños y medianos prestamistas y advirtiera de que podría rebajar la de otros 6 grandes bancos estadounidenses. El miércoles, la tendencia siguió negativa ya que los inversionistas esperaban los resultados del IPC. El jueves cerró en mixto, luego de que los datos de inflación indicaran que si bien la inflación año tras año aumentó de 3% a 3.2% fue menos de lo que se esperaba.



### Trayectoria índices (7 días)

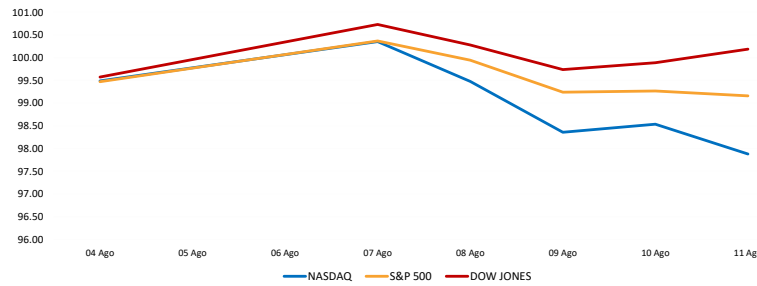

Fuente: Refinitiv, Bloomberg

### Tasa de inflación % (5 años)

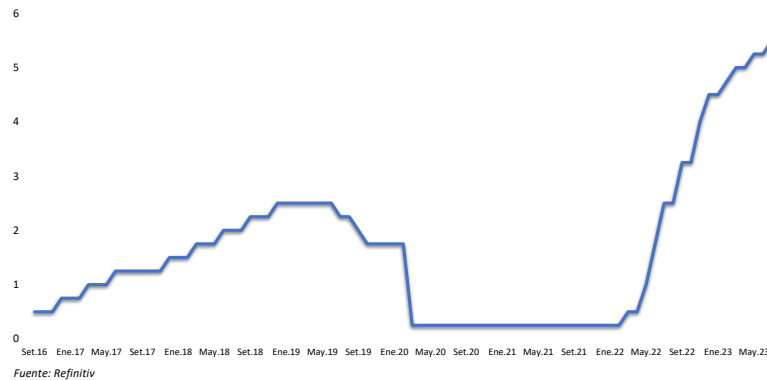

Fuente: Refinitiv

### Rendimiento semanal de los índices sectoriales

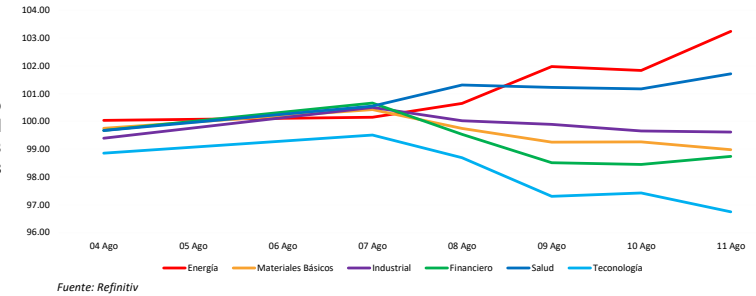

Fuente: Refinitiv

### Curva Soberana

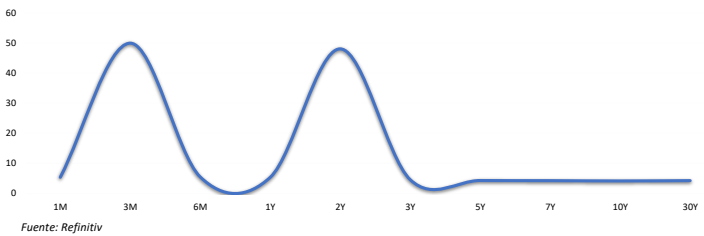

Fuente: Refinitiv

### Mejores y peores rendimientos S&P 500 (7 días)

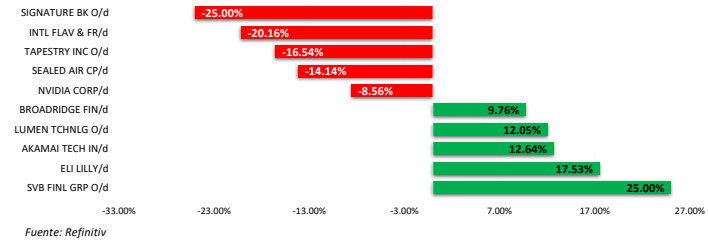

Fuente: Refinitiv

## PRÓXIMOS EVENTOS

Fecha Hora	Evento	Encues(M)	Efectivo	Anterior	Periodo
9/01/2022 09:00	Gasto en construcción (MoM)	-0.10%	--	-1.10%	Jul
9/02/2022 09:00	Órdenes bienes duraderos	0.00%	--	0.00%	Jul F
9/02/2022 09:00	Pedidos de fábrica	0.20%	--	2.00%	Jul
08/30/22 09:00	Confianza del consumidor del consejo de conf	97.40	--	95.70	Aug
08/31/22 06:00	Solicitudes de hipoteca MBA	--	--	-1.20%	Aug 26
08/31/22 07:15	ADP Cambio de empleo	305k	--	--	Aug
08/31/22 08:45	PMI Chicago MNI	52.50	--	52.10	Aug
9/01/2022 07:30	Peticiones iniciales de desempleo	250k	--	243k	Aug 27
9/01/2022 08:45	PMI de fabricación EE. UU. S&P Global	51.30	--	51.30	Aug F
9/01/2022 09:00	ISM manufacturero	52.00	--	52.80	Aug
9/02/2022 07:30	Cambio en nóminas no agrícolas	290k	--	528k	Aug
9/02/2022 07:30	Tasa de desempleo	3.50%	--	3.50%	Aug

Fuente: Bloomberg



## STOXX 600

El índice paneuropeo STOXX 600 termina con un rendimiento semanal de -0.02% en moneda local, y rendimiento ajustado en dólares de -0.55%. Comenzó la semana con rendimientos positivos, donde el euro volvió a caer, ya que las persistentes preocupaciones fiscales en EE.UU. reavivaron la presión vendedora sobre los bonos del Tesoro y provocaron un nuevo repunte del dólar. El martes cambió de tendencia, donde los mercados financieros predicen que el BCE podría aumentar las tasas aún más este año y mantenerlas más altas durante más tiempo. El miércoles permaneció en terreno positivo, la inflación subyacente de la zona euro no se ralentizó en julio como se preveía. El jueves continuó con ganancias, pese a la evidencia de una desaceleración económica dentro de las economías más grandes del bloque monetario. La semana cerró con rendimientos negativos.

### Mejores y peores rendimientos SOTXX 600 (7 días)

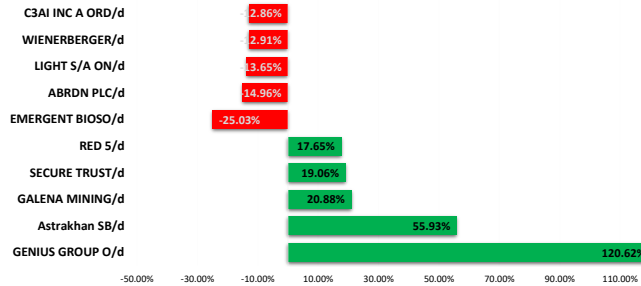

### Tasa de inflación BCE (5 años)

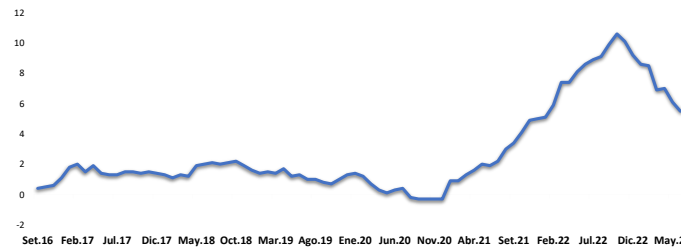

## REIUNO UNIDO

El índice inglés FTSE 100 termina con un rendimiento semanal de -0.53% en moneda local, y rendimiento ajustado en dólares positivo de -0.91%. Inició la semana con pérdidas, donde las mineras lideraron las pérdidas, siguiendo el prolongado retroceso de los metales básicos y los lingotes. El martes continuó la tendencia, dado que fue perjudicado por los valores mineros después de que Glencore informó de sus \$9.4 mil millones en ganancias en el primer semestre. El miércoles siguió en verde, donde las mineras lideraron las ganancias de la sesión, mientras los inversores seguían digiriendo los beneficios de Glencore. El jueves cerró en positivo, ya que varias acciones de primer orden se separaron de los dividendos. La semana cerró con resultados negativos.



## ALEMANIA

El índice alemán DAX termina con un rendimiento semanal de -0.75% en moneda local, y rendimiento ajustado en dólares de -1.28%. La semana empezó en terreno negativo, impulsado por la caída del 6,1% de Siemens Energy debido a sus débiles resultados trimestrales y a la preocupación por sus perspectivas de futuro. El martes siguió con pérdidas, donde las acciones de BNP Paribas y Santander cayeron un 3%, Deutsche Bank cayó casi un 4%. El miércoles cambió el sentimiento, con el sector del petróleo y el gas liderando los avances, con una subida del 2,1%. El jueves continuaban las ganancias en el mercado, donde los bienes cíclicos de consumo, las finanzas y el sector inmobiliario fueron los sectores con mejor rendimiento. La semana cerró en negativo.



## FRANCIA

El índice francés CAC 40 termina con un rendimiento semanal de +0.34% en moneda local, y rendimiento ajustado en dólares de -0.19%. Su semana inició en términos positivos, entre los movimientos individuales de los valores, Thales y Safran se situaron entre los más alcistas, con subidas del 1,19% y el 1,07%, respectivamente. El martes, cambió el sentimiento, arrastrado principalmente por las acciones bancarias después del anuncio de Italia de un impuesto del 40% sobre las ganancias extraordinarias de los bancos. El miércoles, cambió la tendencia, donde TotalEnergies lideró las ganancias, con una subida del 3,41% impulsada por el movimiento alcista de los precios del petróleo y el gas natural. El jueves, cerró en verde nuevamente, debido a que los inversionistas recibieron con agrado nuevos datos que muestran datos de inflación de USA. La semana cerró con rendimientos negativos.

### Trayectoria de las divisas (7 días)

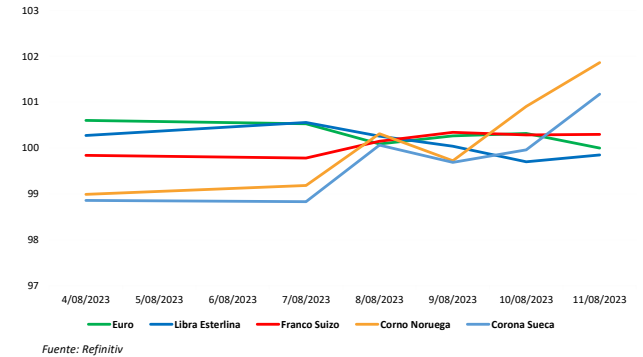

### Trayectoria de los índices (7 días)

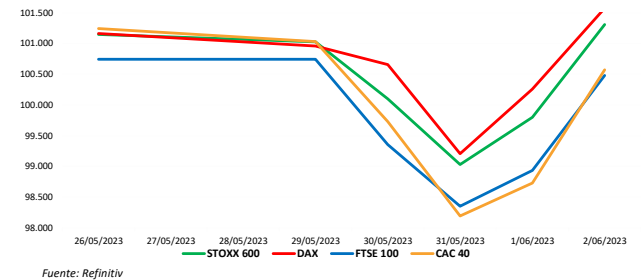

## PRÓXIMOS EVENTOS

Periodo:		Agosto			
Fecha Hora	Evento	Encues(M)	Efectivo	Anterior	País/región
08/30/22 02:00	IPC YoY	11.00%	--	10.80%	España
08/30/22 02:00	IPC UE armonizado YoY	10.50%	--	10.70%	España
08/30/22 07:00	IPC YoY	7.80%	--	7.50%	Alemania
08/31/22 01:45	IPC YoY	6.20%	--	6.10%	Francia
08/31/22 03:30	IPC UE armonizado YoY	--	--	9.40%	Portugal
08/31/22 03:30	IPC YoY	--	--	11.00%	Eslovenia
08/31/22 04:00	IPC UE armonizado YoY	8.20%	--	8.40%	Italia
08/31/22 05:00	Tasa de desempleo	--	--	4.20%	Irlanda
08/31/22 05:00	IPC UE armonizado YoY	--	--	9.60%	Irlanda
9/01/2022 02:15	S&P Global Spain Manufacturing PMI	48.50	--	48.70	España
9/01/2022 02:45	S&P Global Italy Manufacturing PMI	48.10	--	48.50	Italia
9/01/2022 02:50	S&P Global France Manufacturing PMI	49	--	49.00	Francia

Fuente: Bloomberg



## CHINA

El mercado bursátil chino termina con rendimiento semanal de +0.98% en moneda local, y rendimiento ajustado en dólares de -1.26%. La semana empezó en terreno negativo, debido a la ausencia de medidas de estímulo contundentes de Pekín generó preocupaciones de presiones deflacionarias que continuará creando vigor de la debilitada economía. El martes, el sentimiento pesimista continuó en un contexto donde las exportaciones del país cayeron un 14,5% interanual en julio. A mitad de la semana, el mercado estuvo en donde el rendimiento de la deuda pública china a 10 años se mantuvo por debajo del 2.7%. El jueves el mercado terminó en terreno positivo, a pesar de temores de deflación. Finalmente, el mercado cerró en terreno positivo a pesar de la intensificación de los temores sobre el impacto de una caída del mercado inmobiliario chino.



## HONG KONG

El mercado bursátil de Hong Kong termina con rendimiento semanal de -2.38% en moneda local, y rendimiento ajustado en dólares de -2.45%. La semana inició con pérdidas donde el índice tecnológico se mantuvo más o menos plano, mientras que un índice que rastrea a los desarrolladores chinos cayó casi un 3%. El martes el sentimiento pesimista continuó, donde los descensos más grandes fueron los de la promotora Country Garden 14,39%. El miércoles, el mercado cerró positivo impulsado por la subida de los futuros de las acciones estadounidenses tras la caída de Wall Street el martes debido a las renovadas preocupaciones sobre el sistema bancario y la economía de EE.UU. El jueves, terminó alcista tras las modestas ganancias de la sesión anterior. Finalmente, el mercado cerró en negativo impulsado por el sector tecnológico, el cual tuvo un descenso superior al 2%, seguido del de consumo y el financiero.



## JAPÓN

El mercado bursátil japonés termina con rendimiento semanal de +1.55% en moneda local, y rendimiento ajustado en dólares de -0.69%. La semana inició en terreno positivo mientras que los inversores aplauden los informes de ganancias corporativas nacionales en su mayoría optimistas. El martes continuó positivo, donde los inversores valoraron los datos que mostraban que el superávit por cuenta corriente de Japón aumentó en junio, mientras que el gasto de los hogares y los salarios reales descendieron en el mismo mes. El miércoles el mercado terminó en terreno negativo debido a que la demanda interna se redujo un 24.4%. El jueves el mercado terminó al alza donde los inversores asimilaron los datos que mostraban que los precios a la producción en Japón registraron la menor subida en más de dos años y se ralentizaron por séptimo mes consecutivo en julio.



## COREA DEL SUR

El mercado bursátil surcoreano termina con rendimiento semanal de -0.44% en moneda local, y rendimiento ajustado en dólares de -1.55%. La semana comenzó en terreno positivo debido a que las pérdidas en los fabricantes de automóviles y baterías superaron las ganancias en los fabricantes de chips y las empresas de comercio electrónico. El martes, cambió la perspectiva luego de que el gigante tecnológico Samsung Electronics, terminó la jornada con una bajada del 1,31%. A mitad de la semana, el mercado terminó en positivo, pese a que la tasa de desempleo desestacionalizada subió al 2.8% en julio de 2023. El jueves, el mercado terminó en rojo. Finalmente,



## AUSTRALIA

El mercado bursátil australiano termina con rendimiento semanal de +0.20% en moneda local, y rendimiento ajustado en dólares de -0.97%. La semana empezó en rojo luego de que el dato sobre el empleo aumentó un 0.4% mes a mes en julio del 2023. El martes terminó en terreno positivo donde los inversores asimilaron los datos que mostraban que la confianza de los consumidores australianos disminuyó en agosto. A mitad de la semana terminó al alza, impulsado por las ganancias del sector financiero. El jueves, terminó en positivo donde las ganancias fueron lideradas por el sector energético. Finalmente, terminó en rojo impulsado por los minerales no energéticos, los bienes de consumo no duraderos y los servicios públicos que lastraron el índice.

### Mejores y peores rendimientos CSI 300 (7 días)

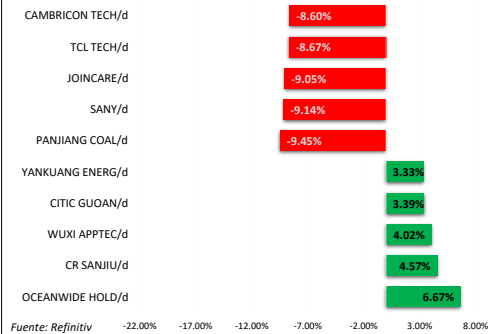

### Trayectoria de las divisas (7 días)

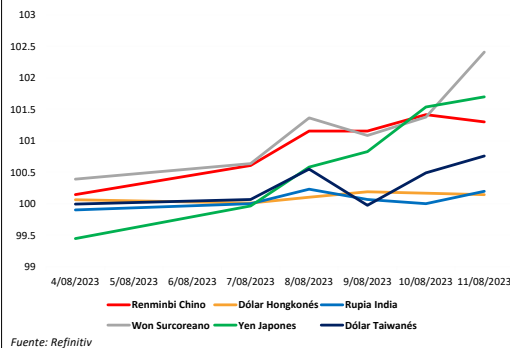

### Trayectoria de los índices (7 Días)

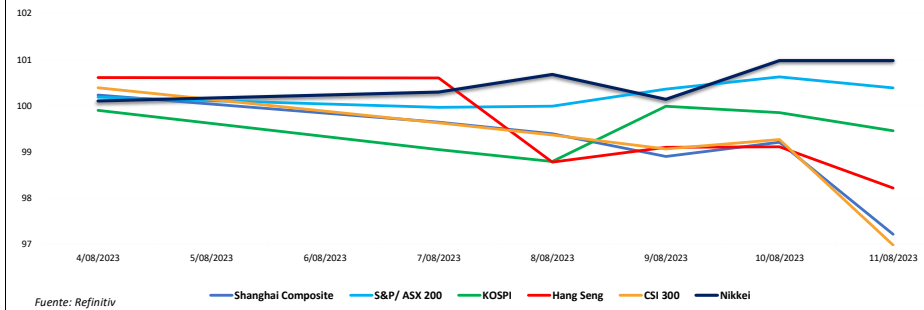

## PRÓXIMOS EVENTOS

Fecha Hora	Evento	Periodo Encues(M)	Efectivo	Anterior	País/región
08/21/22-08/29/22	BoP Balanza por cuenta corriente	2Q E	--	--	2512.2m Kazajstán
08/28/22-08/29/22	IPC YoY	Aug	3.15%	--	3.14% Vietnam
08/29/22 18:30	Desempleo	Jul	2.60%	--	2.60% Japón
08/29/22 20:30	Permisos de construcción MoM	Jul	-3.00%	--	-0.70% Australia
08/30/22 18:50	Producción industrial MoM	Jul P	-0.50%	--	9.20% Japón
08/30/22 20:30	PMI de fabricación	Aug	49.30	--	49.00 China
08/31/22 03:30	Valor de ventas al por menor YoY	Jul	2.30%	--	-1.20% Hong Kong
08/31/22 18:00	PIB YoY	2Q P	2.90%	--	2.90% Corea del Sur
08/31/22 19:00	Exportaciones YoY	Aug	5.60%	--	9.40% Corea del Sur
08/31/22 19:30	Fab PMI Japón de Jibun Bank	Aug F	--	--	51.00 Japón
08/31/22 19:30	S&P Global South Korea PMI Mfg	Aug	--	--	49.80 Corea del Sur
08/31/22 20:45	Fab PMI de China Caixin	Aug	50.10	--	50.40 China

Fuente: Bloomberg



## COMMODITIES

### Trayectoria del crudo y derivados (7 días)

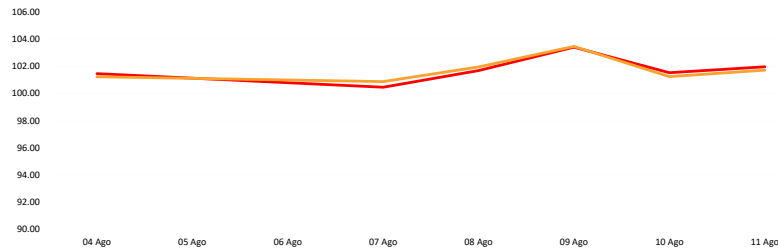

Fuente: Refinitiv

### Trayectoria de los metales (7 días)

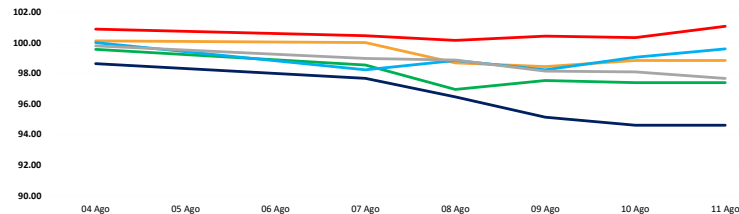

Fuente: Refinitiv, Bloomberg

### Trayectoria de metales preciosos (7 días)

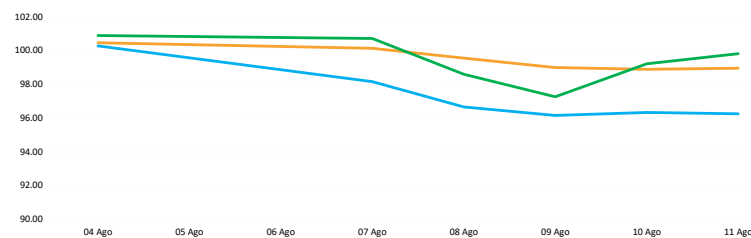

Fuente: Bloomberg

### Trayectoria de commodities agrícolas (7 Días)

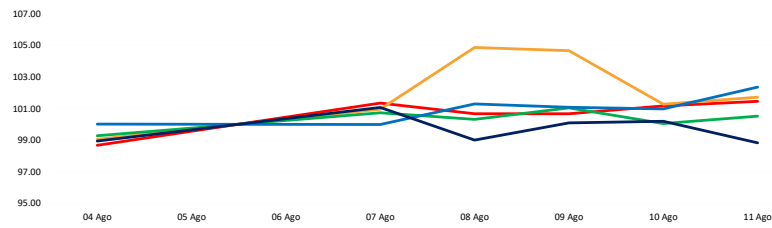

Fuente: Refinitiv



## CRIPATOMONEDAS

### Trayectoria de las Altcoins (7 días)

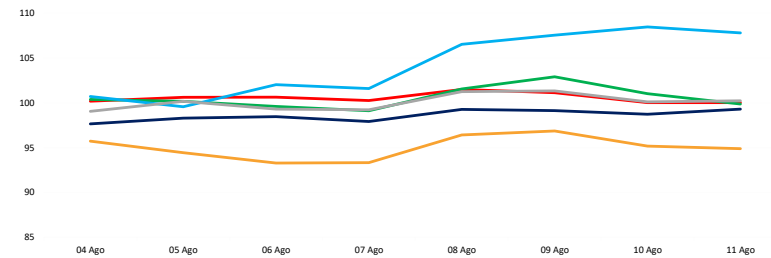

Fuente: Refinitiv

### Trayectoria del Nasdaq Crypto vs Bitcoin & Ethereum (7 días)

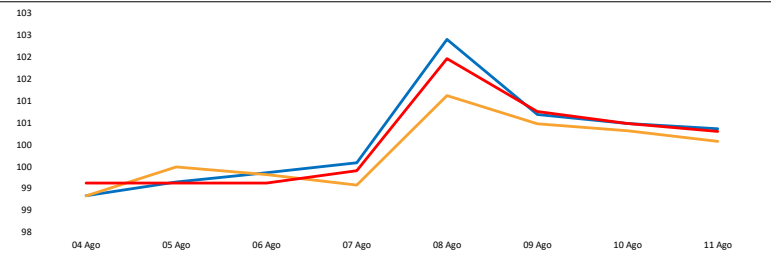

Fuente: Refinitiv

### Contratos de futuros (7 días)

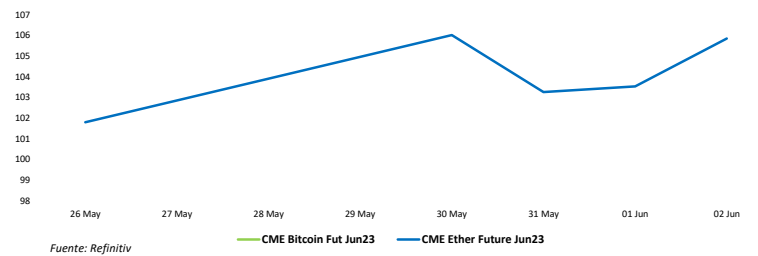

Fuente: Refinitiv

### Fluctuaciones diarias de Bitcoin & Ethereum a 6 meses

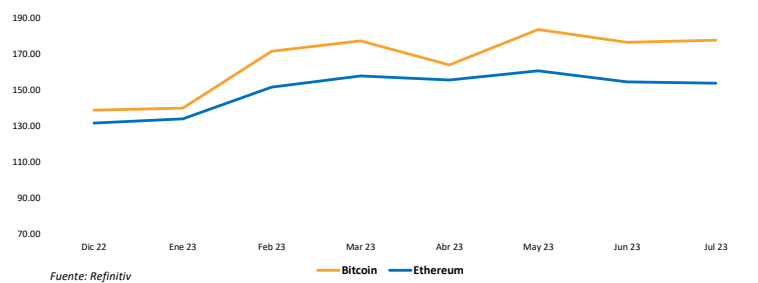

Fuente: Refinitiv



# UNIVERSIDAD DE LIMA

**Responsable de Investigación**  
Gonzalo Llosa

**Responsable del Laboratorio del Mercado de Capitales**  
Javier Penny

**Responsable de Investigación**  
Pedro Grados Smith

**Responsable de Investigación y Proyectos**  
José Luis Nolazco

**Responsable de Investigación**  
Guillermo Boitano

**Responsable del Pulso Semanal**  
Nícolas Díaz,  
Nadia Contreras,  
Joseph Martinez y  
Marcelo Cossar