

## LATINOAMERICA

Lima, 21 de Agosto de 2023

Perú: El índice General de la BVL finalizó la sesión de hoy con un resultado positivo de +0.48%. El índice mantiene una tendencia positiva acumulada anual de +7.16% en moneda local y una tendencia acumulada positiva de +9.47% en moneda ajustada en dólares. Con respecto al S&P/BVL Perú SEL varió en +0.77% mientras que el S&P/BVL LIMA 25 en +0.23%. El spot PEN alcanzó S/.3.72. Titular: PBI no primario crecería solo 0.1% y ya se expresa en “parálisis” del empleo.

Chile: El índice IPSA culminó el día con un retorno positivo de -0.17%. Los sectores más perjudicados de la jornada fueron Energía (-3.05%) y Materiales (-1.50%). Las acciones con el peor desempeño fueron Enel Americas SA (-3.33%) y Empresas COPEC SA (-3.05%). Titular: Carolina Godoy, economista de Credicorp Capital: ¿Que le espera a la inversión? Cae la actividad de las empresas de ingeniería en el II trimestre.

Colombia: El índice COLCAP concluyó la sesión con un retorno negativo de -0.04%. Los sectores más perjudicados de la jornada fueron Servicios públicos (-0.90%) y Finanzas (-0.86%). Las acciones con peor desempeño fueron Banco Davivienda SA (-2.32%) y Grupo de Inversiones Suramericana (-2.27%). Titular: Reducción de jornada laboral aplicaría para trabajadores domésticos.

México: El índice IPC cerró el día en terreno negativo de -0.16%. Los sectores más perjudicados de la jornada fueron Servicios de comunicación (-1.62%) y Industrial (-1.17%). Las acciones con peor desempeño fueron Grupo Carso SAB de CV (-2.67%) y Kimberly-Clark de México SAB (-2.59%). Titular: Pemex suma ocho años sin pagar dividendos estatales pese a obtener utilidades en 2022

Brazil: El índice IBOVESPA cerró el día en terreno positivo de -0.85%. Los sectores más perjudicados de la jornada fueron Servicios de comunicación (-1.77%) y Bienes inmobiliarios (-1.64%). Las acciones con peor desempeño fueron IRB-Brasil Resseguros SA (-9.24%) y Estácio Participações SA (-5.03%). Titular: Dieese: casi el 90% de las categorías tuvieron aumentos salariales superiores a la inflación en julio.

### Renta Variable

| Más Subieron     | Bolsa | Mon. | Precio   | ▲ %   |
|------------------|-------|------|----------|-------|
| INDUSTRIAS PENOL | MEX   | MXN  | 282.14   | 4.80% |
| INFRAESTRUCTURA  | SAO   | BRL  | 6.62     | 3.28% |
| AMERICA MOVIL-L  | NYQ   | USD  | 22.81    | 2.75% |
| TF ADMINISTRADOR | MEX   | MXN  | 33.47    | 2.64% |
| FALABELLA SA     | SGO   | CLP  | 1,856.50 | 2.57% |

Fuente: Refinitiv

| Más Bajaron      | Bolsa | Mon. | Precio | ▼ %    |
|------------------|-------|------|--------|--------|
| ISA SA COL       | COL   | COP  | 17,530 | -4.05% |
| BANCOLOMBIA-PREF | COL   | COP  | 32,240 | -2.89% |
| GRUPO AVAL COL   | COL   | COP  | 555    | -2.10% |
| BANCO CRED INVER | SGO   | CLP  | 24,001 | -2.04% |
| ENEL AMERIK SGO  | SGO   | CLP  | 109    | -2.00% |

Fuente: Refinitiv

| Por Monto Negociado | Bolsa | Monto (US\$) |
|---------------------|-------|--------------|
| GRUPO F BANORT-O    | MEX   | 60,562.62    |
| WALMART DE MEXIC    | MEX   | 52,741.72    |
| AERO DEL PACIF-B    | MEX   | 42,416.43    |
| AMERICA MOVIL-L     | NYQ   | 42,384.16    |
| CEMEX SAB-CPO       | MEX   | 23,011.43    |

Fuente: Refinitiv

| Por Volumen     | Bolsa | Volumen        |
|-----------------|-------|----------------|
| ITAU CORPBANCA  | SGO   | 763,205,128.00 |
| ENEL CHILE SA   | SGO   | 324,258,102.00 |
| BANCO SANTANDER | SGO   | 51,952,725.00  |
| BANCO DE CHILE  | SGO   | 42,316,038.00  |
| CEMEX SAB-CPO   | MEX   | 35,022,798.00  |

Fuente: Refinitiv

### ETFs

|  | Mon. | Cierre | 1 D    | 5 D    | 1 M    | YTD     | Bolsa |
|--|------|--------|--------|--------|--------|---------|-------|
| ▲ ISHARES MSCI ALL PERU CAPPED             | USD  | 31.29  | 0.71%  | -3.49% | 0.51%  | -17.02% | PCQ   |
| ▲ ISHARES MSCI CHILE CAPPED                | USD  | 28.31  | 0.11%  | -3.05% | -5.57% | -5.00%  | BTQ   |
| ▲ GLOBAL X MSCI COLOMBIA                   | USD  | 20.78  | 0.31%  | -2.69% | -1.82% | -40.81% | PCQ   |
| ▲ ISHARES MSCI MEXICO CAPPED               | USD  | 158.15 | 0.30%  | -0.68% | -1.75% | 10.95%  | LSE   |
| ▲ ISHARES MSCI EMERGING MARKETS            | USD  | 38.49  | 0.23%  | -2.24% | -2.36% | -17.60% | PCQ   |
| ▲ VANGUARD FTSE EMERGING MARKETS           | CAD  | 32.45  | 0.22%  | -1.25% | 0.19%  | -9.64%  | TOR   |
| ▲ ISHARES CORE MSCI EMERGING MARKETS       | USD  | 48.18  | 0.31%  | -1.89% | -2.01% | -16.14% | PCQ   |
| ▼ ISHARES JP MORGAN EMERGING MARKETS BONDS | USD  | 83.75  | -0.50% | -1.63% | -1.41% | -14.64% | NMQ   |
| ▲ MORGAN STANLEY EMERGING MARKETS DOMESTIC | USD  | 4.65   | 0.43%  | -2.11% | -1.06% | -5.87%  | NYQ   |
| ▼ ISHARES MSCI BRAZIL ETF                  | USD  | 30.22  | -1.05% | -2.33% | -4.58% | -23.53% | PCQ   |

Fuente: Refinitiv

### Principales índices

|                       | Cierre    | 1 D    | 5 D    | 1 M    | YTD     | Cap. Burs. (US\$ Mill.) |
|-----------------------|-----------|--------|--------|--------|---------|-------------------------|
| ▼ IPSA (Chile)        | 6,122.92  | -0.17% | -1.50% | 2.87%  | 22.65%  | 119,581                 |
| ▲ IGPA (Chile)        | 31,199.45 | 0.14%  | -1.38% | 1.71%  | 22.32%  | 145,780                 |
| ▲ COLSC (Colombia)    | 831.57    | 0.00%  | -1.58% | -2.55% | -18.91% | 3,518                   |
| ▲ COLCAP (Colombia)   | 1,132.66  | 0.00%  | -1.12% | 0.16%  | -30.01% | 60,948                  |
| ▲ S&P/BVL LIMA (Peru) | 22,857.57 | 0.48%  | -1.58% | 0.39%  | -8.36%  | 110,415                 |
| ▲ S&P/BVL SEL (Peru)  | 593.42    | 0.77%  | -1.46% | 1.31%  | -9.13%  | 94,802                  |
| ▲ S&P/BVL LIMA 25     | 30,688.32 | 0.23%  | -1.59% | 0.33%  | -15.23% | 110,415                 |
| ▼ IPC (México)        | 53,109.76 | -0.16% | -0.32% | -1.02% | -5.69%  | 401,539                 |
| ▼ S&P MILA 40         | 494.83    | -0.25% | -2.72% | -1.19% | -14.46% | 231,060                 |
| ▼ IBOVESPA (Brazil)   | 22,965.56 | -1.1%  | -2.4%  | -4.6%  | -13.0%  | 667,109                 |

\*Leyenda: Variación 1D: 1 Día; 5D: 5 Días; 1M: 1 Mes; YTD: Var. % a la fecha  
Fuente: Refinitiv, Bloomberg

### Monedas

|                         | Precio   | 1 D*   | 5 D*   | 1 M*   | YTD*    |
|-------------------------|----------|--------|--------|--------|---------|
| ▲ Sol (PEN)             | 3.71     | 0.00%  | 0.49%  | 2.11%  | 2.29%   |
| ▼ Peso Chileno (CLP)    | 869.75   | -0.09% | 1.55%  | 7.00%  | 11.72%  |
| ▼ Peso Colombiano (COP) | 4,105.38 | -0.19% | 1.62%  | -1.23% | 10.98%  |
| ▼ Peso Mexicano (MXN)   | 17.02    | -0.08% | -0.10% | -0.11% | -13.98% |
| ▲ Real Brasileiro (BRL) | 4.98     | 0.21%  | 0.37%  | 1.67%  | 8.43%   |

\*Leyenda: Variación 1D: 1 Día; 5D: 5 Días; 1M: 1 Mes; YTD: Var. % a la fecha

Fuente: Refinitiv

### Renta Fija

| Instrumento           | Moneda | Precio | Bid Yield (%) | Ask Yield (%) | Duración |
|-----------------------|--------|--------|---------------|---------------|----------|
| PERU 7.35 07/21/25    | USD    | 5.85   | 102.77        | 557.4%        | 1.81     |
| PERU 4.125 08/25/27   | USD    | 5.46   | 95.25         | 539.2%        | 3.65     |
| PERU 8.75 11/21/33    | USD    | 5.93   | 122.18        | 584.5%        | 7.18     |
| PERU 6.55 03/14/37    | USD    | 5.78   | 106.84        | 572.6%        | 8.71     |
| PERU 5.625 11/18/2050 | USD    | 5.99   | 96.21         | 584.9%        | 13.74    |
| CHILE 2.45 01/31/31   | USD    | 5.23   | 83.47         | 510.1%        | 6.77     |
| CHILE 3.125 01/21/26  | USD    | 5.34   | 95.04         | 529.3%        | 2.34     |
| CHILE 3.625 10/30/42  | USD    | 5.88   | 75.09         | 574.2%        | 12.83    |
| COLOM 11.85 03/09/28  | USD    | 7.66   | 115.83        | 758.8%        | 3.56     |
| COLOM 10.375 01/28/33 | USD    | 8.21   | 114.03        | 779.1%        | 6.44     |
| COLOM 7.375 09/18/37  | USD    | 8.04   | 94.47         | 791.4%        | 8.56     |
| COLOM 6.125 01/18/41  | USD    | 8.26   | 81.37         | 789.9%        | 10.12    |
| MEX 4 10/02/23        | MXV    | 4.71   | 87.50         | 463.0%        | 7.42     |
| MEX5.55 01/45         | USD    | 6.49   | 89.25         | 643.5%        | 12.21    |

Fuente: Refinitiv

Coordinador Laboratorio de Mercado de Capitales: MS Javier Penny Pestana  
Apoyo: Nadia Contreras, Nikolas Díaz, Joseph Martinez y Marcelo Cossar  
email: pulsobursatil@ulima.edu.pe

El contenido del presente documento es únicamente informativo. Los datos y opiniones expresados no deben ser interpretados como recomendaciones para la toma de decisiones futuras. Bajo ninguna circunstancia, el Laboratorio de Mercado de Capitales de la Universidad de Lima se hará responsable por el uso de lo expresado en este documento.

**MILA: Evolución Intraday**

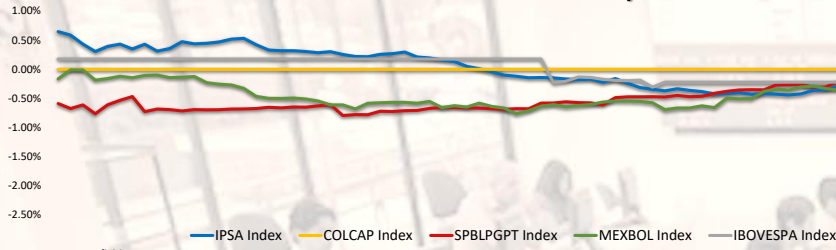

Fuente: Refinitiv

**MILA: Curvas de Deuda Soberana**

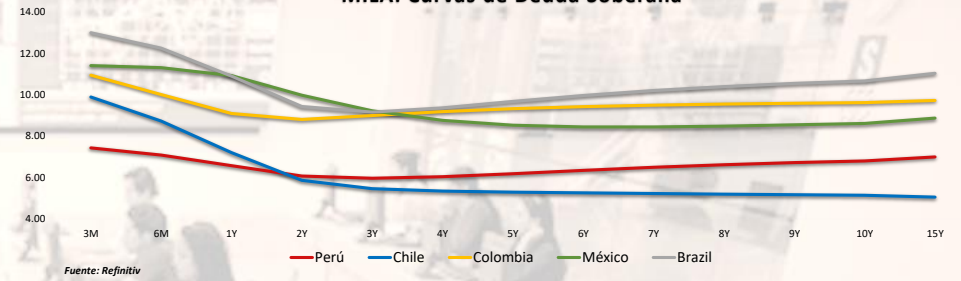

Fuente: Refinitiv

**MILA: Índices de Tipo de Cambio ( 3 meses )**

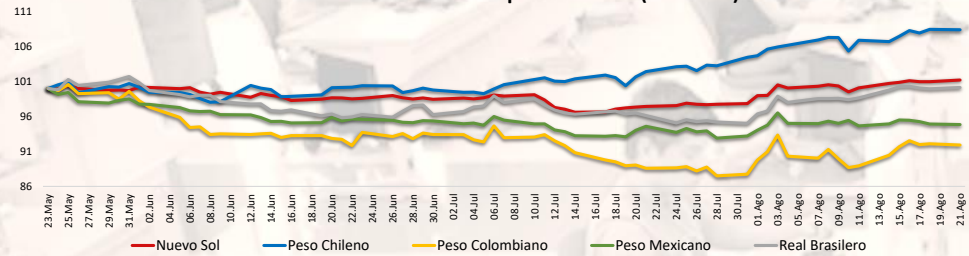

Fuente: Refinitiv

**MILA: Tasas de Referencia de Política Monetaria**

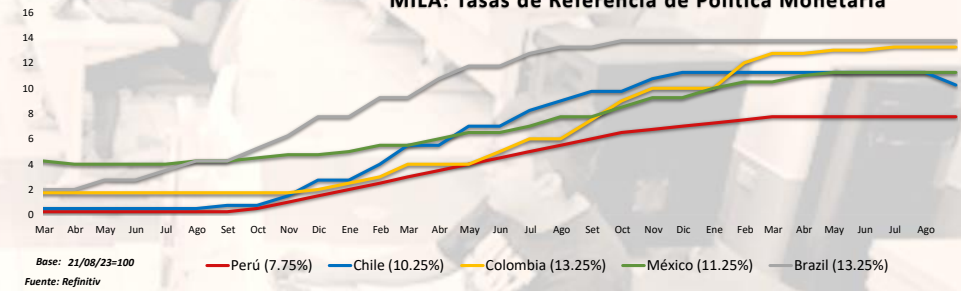

Base: 21/08/23=100  
Fuente: Refinitiv

**MILA: Indices Bursátiles ( 6 meses )**

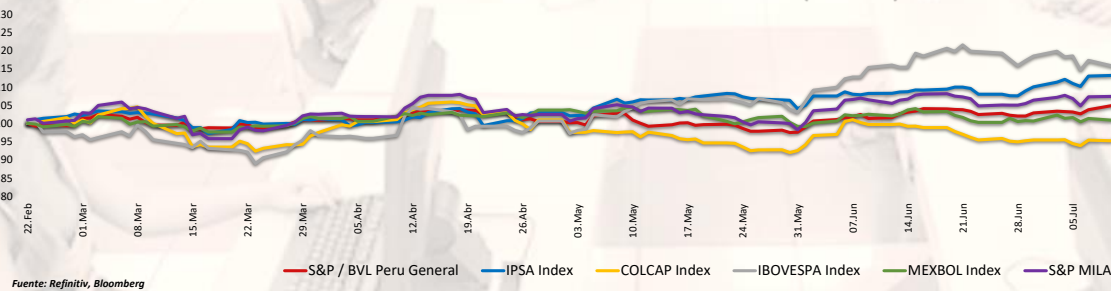

Fuente: Refinitiv, Bloomberg

Coordinador Laboratorio de Mercado de Capitales: MS Javier Penny Pestana  
Apoyo: Nadia Contreras, Nikolas Díaz, Joseph Martínez y Marcelo Cossar  
email: pulsobursatil@ulima.edu.pe

## MUNDO

### Estados Unidos:

El mercado estadounidense cerró con rendimientos mixtos. El DOW JONES terminó en rojo, presionado por una caída del 3% en las acciones de Johnson & Johnson después de que la empresa dijera que espera conservar una participación de alrededor del 9,5% en su recién separada unidad de salud del consumidor, Kenvue. Esta semana, todas las miradas se dirigen hacia el próximo simposio anual de Jackson Hole y el discurso de Powell del viernes, a la espera de nuevas pistas sobre la trayectoria de los tipos de interés. El índice S&P 500 también terminó con rendimientos positivos, entre los mayores rendimientos se encuentran Palo Alto Networks Inc. (+14.84%), seguida de Moderna Inc. (+9.31%) y finalmente NVIDIA (+8.47%). Por último, el índice NASDAQ finalizó el día al alza. Entre los valores tecnológicos, Nvidia y Tesla fueron las que contrarrestaron la preocupación de los operadores por el aumento de los rendimientos del Tesoro. De este modo, DOW JONES -0.11%, S&P 500 +0.69%, NASDAQ +1.56% con el mercado teniendo rendimientos mixtos.

### Europa:

Los principales índices europeos terminaron la sesión con rendimientos, en su mayoría, positivos; mientras los mercados seguían evaluando las perspectivas de la política monetaria de los principales bancos centrales y las posibles reperusiones del riesgo de contagio inmobiliario en China. Además, la atención se centra en los próximos datos de los índices PMI, ya que los inversores evalúan los resultados económicos de la región teniendo en cuenta los elevados tipos de interés. El índice paneuropeo STOXX 600 cerró al alza, en un contexto en donde la producción de la construcción en la Eurozona disminuyó un 0.3% interanual en junio de 2023, invirtiendo el aumento del 0.3% revisado al alza del mes anterior. Asimismo, la actividad de la construcción disminuyó un 1% tras permanecer sin cambios en mayo, mientras que el crecimiento de la actividad de ingeniería civil se aceleró hasta el 3.8% desde el 2.9%. El mercado inglés, reflejado en el FTSE 100 cerró con un rendimiento ligeramente negativo, debido a que los constructores que cotizan en Londres registraron fuertes descensos, lo que llevó al índice de referencia británico a registrar un rendimiento inferior al de otras bolsas europeas después de que Crest Nicholson emitiera una advertencia de beneficios. Del mismo modo, el mercado alemán, reflejado en el índice DAX cerró en terreno positivo. Ya que las ganancias de los valores automovilísticos compensaron las pérdidas de los valores de construcción y materiales. El mercado francés cerró en positivo, siguiendo la estela alcista de sus homólogos regionales, ayudado principalmente por la subida del 1,8% de las acciones de TotalEnergies, gracias al alza de los precios del petróleo. Casi todos los valores cotizaban en verde, con Essilor (+2%) y Engie (+1,9%) a la cabeza de las ganancias. De este modo, FTSE 100 -0.06%; CAC 40 +0.47%; DAX +0.19%; STOXX 600 +0.05% terminaron con niveles mayormente positivos.

### Asia:

Los principales índices asiáticos cerraron con rendimientos mixtos. El mercado chino acabó a la baja, luego de un recorte de tasas de referencia a un año, mientras las autoridades buscan aumentar los esfuerzos para estimular la demanda de crédito. La recuperación en la segunda economía más grande del mundo ha perdido fuerza debido a un empeoramiento de la caída de la propiedad, un débil gasto del consumidor y una caída del crecimiento de crédito. Por otro lado, el índice Hang Seng cerró en negativo, impulsado por los gigantes tecnológicos y los promotores inmobiliarios que perdieron aproximadamente un 2%. El mercado surcoreano terminó con resultados positivos, impulsado por que las exportaciones de Corea del Sur durante los primeros 20 días de agosto cayeron un 16,5% respecto al mismo período del año anterior, según los datos. En el frente corporativo, el fabricante de chips Samsung Electronics subió un 0,45 %, pero su par SK Hynix perdió un 0,68 %, mientras que el fabricante de baterías LG Energy Solution cayó un 0,57 %. El mercado japonés cerró en terreno positivo ya que los inversores se mostraron cautelosos después de las fuertes pérdidas de la semana pasada y restaron importancia a la decepción por un magro recorte de tasas en China. En el frente corporativo, Tokyo Electric Power Co lideró las ganancias con un aumento del 4%, convirtiendo a las empresas de servicios públicos en el segundo sector con mejor desempeño del Nikkei. El mercado australiano terminó con pérdidas, debido a la debilidad en los mercados globales, con las acciones financieras y de oro liderando las pérdidas después de que China realizó un recorte menor al esperado a sus tasas de interés. De esta forma, NIKKEI +0.37%; HANG SENG -1.82%; CSI 300 -1.44%; S&P/ASX 200 -0.46%; KOSPI +0.17%. SHANGHAI COMPOSITE -1.24% terminaron con rendimientos mixtos.

## ETFs

|   | Mon. | Cierre | 1 D    | 5 D     | 1 M     | YTD     | Bolsa |
|---|------|--------|--------|---------|---------|---------|-------|
| SPDR S&P 500 ETF TRUST                          | USD  | 439.34 | 0.65%  | -1.96%  | -0.07%  | -3.82%  | PCQ   |
| ISHARES MSCI EMERGING MARKETS ETF               | USD  | 38.49  | 0.23%  | -2.24%  | -2.36%  | -17.60% | PCQ   |
| ISHARES IBOXX \$ HIGH YIELD CORPORATE BOND ETF  | USD  | 74.07  | -0.03% | -1.00%  | -0.20%  | -10.29% | PCQ   |
| FINANCIAL SELECT SECTOR SPDR FUND               | USD  | 33.94  | -0.12% | -2.61%  | 0.59%   | -10.80% | PCQ   |
| VANECK GOLD MINERS ETF                          | USD  | 27.71  | 0.95%  | -4.28%  | -7.76%  | -29.20% | PCQ   |
| ISHARES RUSSELL 2000 ETF                        | USD  | 184.38 | -0.15% | -3.29%  | -1.86%  | -11.32% | PCQ   |
| SPDR GOLD SHARES                                | USD  | 175.81 | 0.27%  | -0.71%  | -1.66%  | -2.53%  | PCQ   |
| ISHARES 20+ YEAR TREASURY BOND ETF              | USD  | 92.52  | -1.33% | -2.77%  | -6.74%  | -29.62% | NMQ   |
| INVECO QQQ TRUST SERIES 1                       | USD  | 363.90 | 1.61%  | -1.74%  | -0.67%  | -1.46%  | NMQ   |
| ISHARES BIOTECHNOLOGY ETF                       | USD  | 127.23 | 1.46%  | -0.93%  | 0.46%   | -5.59%  | NMQ   |
| ENERGY SELECT SECTOR SPDR FUND                  | USD  | 88.25  | -0.63% | -1.42%  | 8.39%   | 14.37%  | PCQ   |
| PROSHARES ULTRA VIX ST FUTURES ETF              | USD  | 18.33  | -4.08% | 10.42%  | -5.42%  | -84.44% | BTQ   |
| UNITED STATES OIL ETF                           | USD  | 72.58  | -0.29% | -1.67%  | 10.74%  | -5.57%  | PCQ   |
| ISHARES MSCI BRAZIL ETF                         | USD  | 30.22  | -1.05% | -2.33%  | -4.58%  | -23.53% | PCQ   |
| SPDR S&P OIL & GAS EXP & PRODUCTION ETF         | USD  | 148.05 | 0.11%  | 0.19%   | 14.05%  | 6.61%   | PCQ   |
| UTILITIES SELECT SECTOR SPDR FUND               | USD  | 63.09  | -0.63% | -1.51%  | -3.10%  | -15.79% | PCQ   |
| ISHARES US REAL ESTATE ETF                      | USD  | 82.40  | -0.88% | -3.61%  | -5.30%  | -24.84% | PCQ   |
| SPDR S&P BIOTECH ETF                            | USD  | 78.39  | 1.11%  | -2.05%  | -6.93%  | -18.42% | PCQ   |
| ISHARES IBOXX \$ INVESTMENT GRADE CORP BOND ETF | USD  | 103.48 | -0.60% | -1.46%  | -2.46%  | -14.84% | PCQ   |
| ISHARES JP MORGAN USD EMERGING MARKETS BOND ETF | USD  | 83.75  | -0.50% | -1.63%  | -1.41%  | -14.64% | NMQ   |
| REAL ESTATE SELECT SECT SPDR FUND               | USD  | 35.88  | -0.86% | -3.52%  | -5.38%  | -26.97% | PCQ   |
| ISHARES CHINA LARGE-CAP ETF                     | USD  | 26.15  | -0.15% | -5.46%  | -3.72%  | -23.83% | PCQ   |
| CONSUMER STAPLES SPDR FUND                      | USD  | 72.53  | -0.67% | -2.55%  | -1.24%  | -5.08%  | PCQ   |
| VANECK JUNIOR GOLD MINERS ETF                   | USD  | 33.72  | 1.26%  | -3.38%  | -6.72%  | -30.07% | PCQ   |
| SPDR BLOOMBERG HIGH YIELD BOND ETF              | USD  | 90.87  | 0.03%  | -0.97%  | -0.15%  | -11.67% | PCQ   |
| VANGUARD REAL ESTATE INDEX FUND ETF             | USD  | 79.70  | -0.92% | -3.72%  | -5.22%  | -27.51% | PCQ   |
| DIREXION DAILY GOLD MINERS INDEX BULL 2X SHARES | USD  | 28.83  | 1.55%  | -8.65%  | -16.80% | -60.83% | PCQ   |
| PROSHARES ULTRASHORT 20+ YEAR TREASURY          | USD  | 36.31  | 2.63%  | 5.98%   | 14.94%  | 75.58%  | PCQ   |
| ISHARES MSCI EAFE ETF                           | USD  | 70.10  | 0.37%  | -2.38%  | -1.41%  | -6.02%  | PCQ   |
| ISHARES PREFERRED AMD INCOME SECURITIES ETF     | USD  | 29.99  | -0.48% | -2.25%  | -2.15%  | -17.29% | NMQ   |
| WISDOMTREE JAPAN HEDGED EQUITY ETF              | USD  | 82.97  | 0.66%  | -1.69%  | 1.87%   | 27.53%  | PCQ   |
| GRAYSCALE BITCOIN TRUST (BTC)                   | USD  | 17.21  | -1.09% | -14.46% | -13.91% | -46.35% | PNK   |

Fuente: Refinitiv

## Principales índices

|                                | Cierre    | 1 D    | 5 D    | 1 M    | YTD     | Cap. Burs. (US\$ Mill.) |
|--------------------------------|-----------|--------|--------|--------|---------|-------------------------|
| ▲ Dow Jones (EEUU)             | 54.17     | 0.28%  | -2.18% | 1.69%  | -15.37% | 168,472                 |
| ▲ Standard & Poor's 500 (EEUU) | 4,399.77  | 0.69%  | -2.00% | -0.22% | -3.99%  | 38,022                  |
| ▲ NASDAQ Composite (EEUU)      | 13,497.59 | 1.56%  | -2.11% | -1.37% | -7.12%  | 22,292                  |
| ▲ Stoxx EUROPE 600 (Europa)    | 448.66    | 0.05%  | -2.44% | 0.04%  | -2.93%  | 378,826,147             |
| ▲ DAX (Alemania)               | 28.60     | 0.74%  | -1.89% | -1.14% | 0.12%   | 52                      |
| ▼ FTSE 100 (Reino Unido)       | 7,257.82  | -0.06% | -3.32% | -0.22% | -3.98%  | 376                     |
| ▲ CAC 40 (Francia)             | 7,198.06  | 0.47%  | -2.05% | 0.76%  | 6.93%   | 2,370,735               |
| ▼ IBEX 35 (España)             | 9,262.80  | -0.05% | -1.77% | 0.11%  | 8.71%   | 555,714                 |
| ▼ MSCI AC Asia Pacific Index   | 492.83    | -0.69% | -3.32% | -2.75% | -17.92% | 21,075                  |
| ▼ HANG SENG (Hong Kong)        | 17,623.29 | -1.82% | -6.13% | -4.63% | -21.68% | 20,297                  |
| ▼ SHANGHAI SE Comp. (China)    | 3,092.98  | -1.24% | -2.69% | -3.46% | -5.78%  | 40,310,308              |
| ▲ NIKKEI 225 (Japón)           | 31,565.64 | 0.37%  | -1.54% | -1.94% | 13.81%  | 566,923                 |
| ▼ S&P / ASX 200 (Australia)    | 7,115.50  | -0.46% | -2.22% | 1.59%  | -5.30%  | 33,945                  |
| ▲ KOSPI (Corea del Sur)        | 2,508.80  | 0.17%  | -2.41% | -0.47% | -9.03%  | 6,365,843               |

\*Leyenda: Variación 1D: 1 Día; 5D: 5 Días; 1M: 1 Mes; YTD; Var. % a la fecha

Fuente: Refinitiv, Bloomberg

## Renta Variable

### Estados Unidos (Acciones del SPX Index)

| Más Subieron     | Mon. | Precio | ▲ %    | Bolsa | Más Bajaron      | Mon. | Precio | ▼ %    | Bolsa |
|------------------|------|--------|--------|-------|------------------|------|--------|--------|-------|
| WESTERN DGTL C/d | USD  | 36.75  | 11.26% | NSQ   | ONEOK INC/d      | USD  | 57.95  | -9.06% | NYQ   |
| COMERICA INC/d   | USD  | 34.3   | 7.29%  | NYQ   | PORWALUA-X/d     | INR  | 28.45  | -4.85% | BSE   |
| KEYCORP NEW/d    | USD  | 9.59   | 6.67%  | NYQ   | FIRST SOLAR/d    | USD  | 221.59 | -4.36% | NSQ   |
| DISH NETWORK A/d | USD  | 6.57   | 6.66%  | NSQ   | TRACTOR SUPPLY/d | USD  | 231.53 | -3.50% | NSQ   |
| MICRON TECH/d    | USD  | 64.64  | 6.11%  | NSQ   | AMEREN CORP/d    | USD  | 85.06  | -3.03% | NYQ   |

Fuente: Refinitiv

### Europa (Acciones del STOXX EUROPE 600)

| Más Subieron     | Mon. | Precio | ▲ %    | Bolsa | Más Bajaron       | Mon. | Precio      | ▼ %      | Bolsa |
|------------------|------|--------|--------|-------|-------------------|------|-------------|----------|-------|
| CSAI INC A ORD/d | USD  | 23.97  | 23.43% | NYQ   | GREEN RS FDS O/d  | CAD  | (en blanco) | -100.00% | CVÉ   |
| PLAYAGS INC OR/d | USD  | 6.14   | 15.85% | NYQ   | LUMINEX RESOUR/d  | CAD  | (en blanco) | -100.00% | CVE   |
| BLEND LABS A O/d | USD  | 1.11   | 15.30% | NYQ   | BARSELE MINERA/d  | CAD  | (en blanco) | -100.00% | CVE   |
| SAMHALLSBYGG/d   | SEK  | 6.724  | 10.59% | STO   | MANILLA BULLETI/d | PHP  | (en blanco) | -100.00% | PHS   |
| HEICO CORP/d     | USD  | 178.9  | 7.80%  | NYQ   | AKZO NOBEL/d      | EUR  | (en blanco) | -100.00% | CHI   |

Fuente: Refinitiv

## Monedas

|                      | Precio  | 1 D*  | 5 D*   | 1 M*   | YTD*    |
|----------------------|---------|-------|--------|--------|---------|
| ▲ Euro               | 1.0893  | 0.02% | -0.10% | -0.96% | -0.70%  |
| ▲ Yen                | 146.21  | 0.03% | 0.46%  | 3.47%  | 19.08%  |
| ▲ Yuan               | 7.2865  | 0.00% | 0.39%  | 0.76%  | 14.52%  |
| ▲ Won Koreano        | 1339.82 | 0.05% | 0.23%  | 3.11%  | 10.39%  |
| ▲ Libra Esterlina    | 1.2755  | 0.01% | 0.59%  | -0.81% | -2.73%  |
| ▲ Dólar de Hong Kong | 7.8386  | 0.01% | 0.24%  | 0.14%  | 0.05%   |
| ▲ Dólar Australiano  | 0.6414  | 0.03% | -1.08% | -3.91% | -14.96% |

\*Leyenda: Variación 1D: 1 Día; 5D: 5 Días; 1M: 1 Mes; YTD; Var. % a la fecha

## Materias Primas

|                                   | Precio   | 1 D*    | 5 D*    | 1 M*    | YTD*    |
|-----------------------------------|----------|---------|---------|---------|---------|
| Oro (US\$ Oz. T) (LME)            | 8213.75  | 0.00%   | -0.35%  | -1.71%  | -21.41% |
| Plata (US\$ Oz. T) (LME)          | 2287     | 0.00%   | -2.83%  | -2.06%  | -48.29% |
| Cobre (US\$ TM) (LME)             | 80.72    | -0.65%  | -2.17%  | 10.65%  | -7.56%  |
| Zinc (US\$ TM) (LME)              | 24955    | 0.00%   | -0.11%  | -12.13% | -44.43% |
| Petroleo WTI (US\$ Barril) (NYM)  | 2168     | 0.00%   | 3.88%   | 5.15%   | -10.31% |
| Español (US\$ TM) (LME)           | #N/A N/A | #VALOR! | #VALOR! | #VALOR! | #VALOR! |
| Plomo (US\$ TM) (LME)             | 23.4     | -1.52%  | -2.70%  | -0.17%  | 30.29%  |
| Asúcar #11 (US\$ Libra) (NYB-ICE) | 3448     | -0.03%  | 1.50%   | 2.99%   | 33.33%  |
| Cacao (US\$ TM) (NYB-ICE)         | 0        | 0.00%   | 0.00%   | 0.00%   | 0.00%   |
| Café Arábica (US\$ TM) (NYB-ICE)  | 0        | 0.00%   | 0.00%   | 0.00%   | 0.00%   |

\*Leyenda: Variación 1D: 1 Día; 5D: 5 Días; 1M: 1 Mes; YTD; Var. % a la fecha

**Mercado Evolución Intraday (var %)**

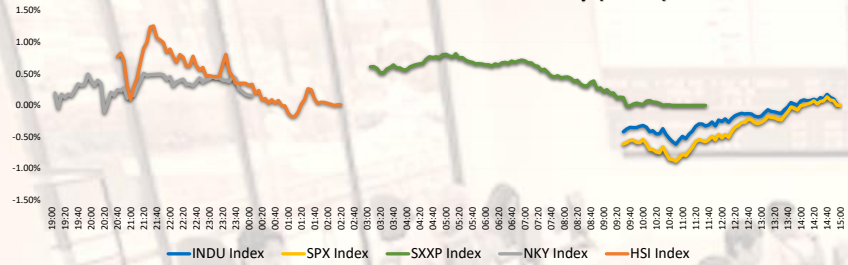

Fuente: Refinitiv, Bloomberg

**Índices de Metales principales (3 meses)**

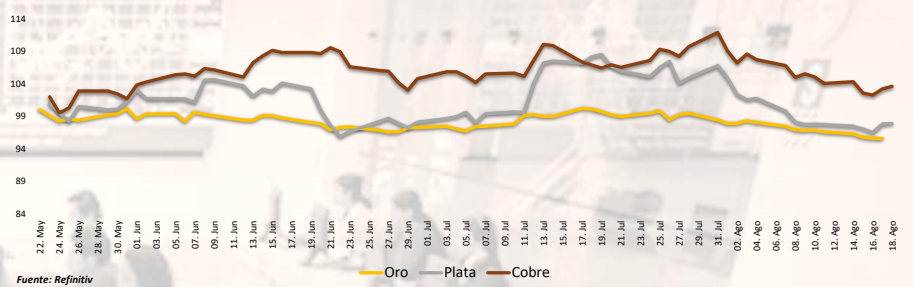

Fuente: Refinitiv

**Índices de Tipo de Cambio (3 meses)**

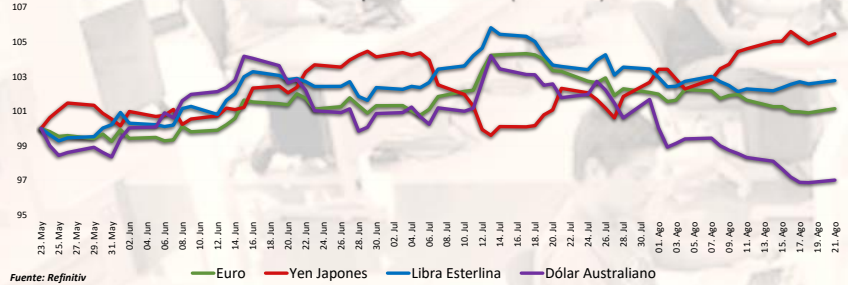

Fuente: Refinitiv

**Curva de Rendimiento Bonos Tesoro EEUU (%)**

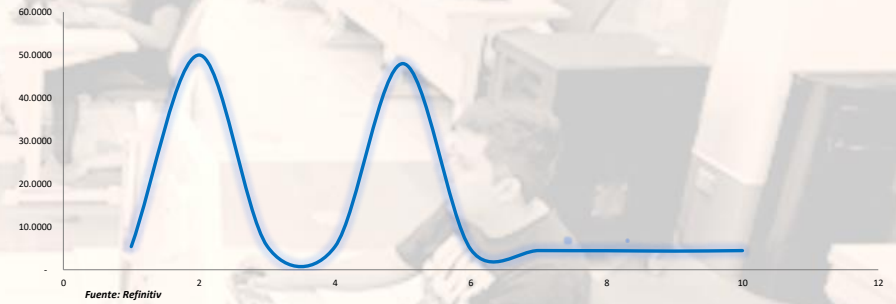

Fuente: Refinitiv

**Índices (6 meses)**

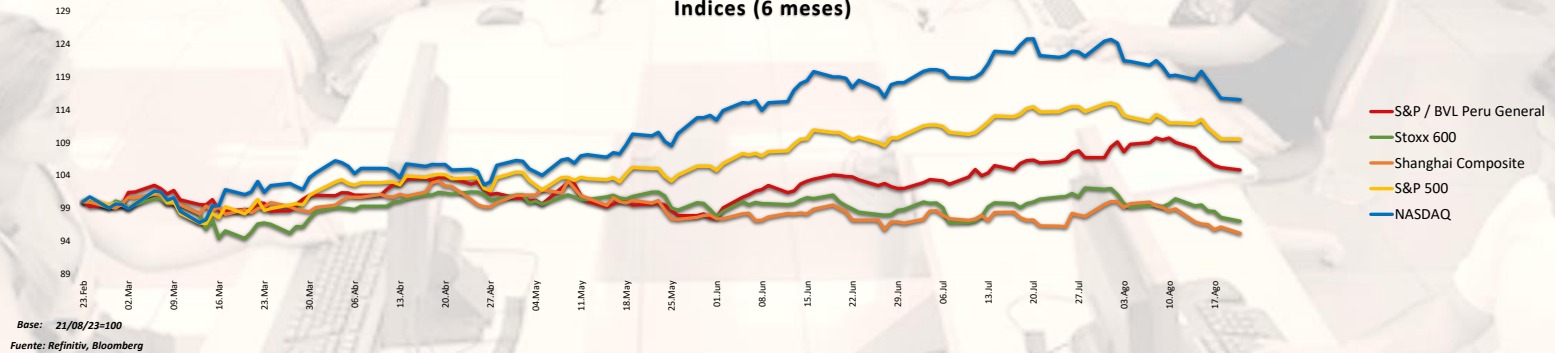

Base: 21/08/23=100

Fuente: Refinitiv, Bloomberg

Coordinador Laboratorio de Mercado de Capitales: MS Javier Penny Pestana  
Apoyo: Nadia Contreras, Níkolás Díaz, Joseph Martínez y Marcelo Cossar  
email: pulsobursatil@ulima.edu.pe



**RANKING ACCIONES LIMA**

| Código      | Moneda | Precio | 1 D*   | 5 D*   | 1 M*    | YTD*    | Frecuencia | Volumen | Beta  | Rentabilidad por Dividendos (%) | Precio-Beneficio | Capitalización Bursátil (M US\$) | Sector               | Participación Índice |
|-------------|--------|--------|--------|--------|---------|---------|------------|---------|-------|---------------------------------|------------------|----------------------------------|----------------------|----------------------|
| ALCORCLIM   | S/.    | 6.25   | -2.34% | -2.34% | -12.34% | -3.37%  | 0.00%      | 0       | 0.63  | 4.34                            | 8.41             | 91,140                           | Industrial           | -3.17%               |
| BACKUSILIM  | S/.    | 22.90  | 1.78%  | -0.87% | -4.58%  | -1.70%  | 90.00%     | 0       | 0.42  | 6.68                            | 84.92            | 11,471                           | Industriales         | 4.85%                |
| BAP         | US\$   | 139.80 | 0.72%  | -3.80% | -6.63%  | 3.05%   | 90.00%     | 253,867 | 1.01  | 4.88                            | 7.51             | 35,334,988                       | Diversas             | 0.75%                |
| BVN         | S/.    | 1.53   | 0.00%  | 0.00%  | -1.29%  | 5.65%   | 85.00%     | 0       | 0.71  | 7.67                            | 0.00             | 40,533                           | Bancos y Financieras | 4.11%                |
| CASAGRCLIM  | S/.    | 1.53   | 0.00%  | 0.00%  | -1.29%  | 5.65%   | 85.00%     | 0       | 0.71  | 7.67                            | 0.00             | 40,533                           | Bancos y Financieras | 4.11%                |
| BBVACLIM    | S/.    | 1.53   | 0.00%  | 0.00%  | -1.29%  | 5.65%   | 85.00%     | 0       | 0.71  | 7.67                            | 0.00             | 40,533                           | Bancos y Financieras | 4.11%                |
| CORAREILIM  | S/.    | 1.07   | 0.00%  | -1.83% | -2.66%  | -22.45% | 90.00%     | 0       | 0.98  | 3.38                            | 0.00             | 28,370                           | Industriales         | -32.86%              |
| CPACK       | US\$   | 5.27   | -0.63% | -2.47% | 0.32%   | 2.03%   | 90.00%     | 7,582   | 0.48  | 10.94                           | 21.46            | 40,016                           | Industriales         | 1.08%                |
| CEVERDECLIM | US\$   | 30.61  | 0.33%  | 0.36%  | 1.13%   | 7.64%   | 85.00%     | 0       | 1.08  | 5.17                            | 8.10             | 79,029                           | Mineras              | -1.35%               |
| ENGEPECLIM  | S/.    | 3.86   | 0.00%  | -4.59% | -1.03%  | 12.13%  | 90.00%     | 0       | 0.70  | 10.01                           | 0.00             | 38,957                           | Servicios Públicos   | 41.16%               |
| ENHSPCLIM   | US\$   | 30.61  | 0.33%  | 0.36%  | 1.13%   | 7.64%   | 85.00%     | 0       | 1.08  | 5.17                            | 8.10             | 79,029                           | Mineras              | -1.35%               |
| FERREYCLIM  | S/.    | 2.50   | 2.04%  | -1.57% | 11.11%  | 17.87%  | 90.00%     | 0       | 0.98  | 9.73                            | 5.64             | 160,960                          | Diversas             | 10.12%               |
| AENZACLIM   | S/.    | 0.47   | -2.08% | -6.00% | 6.82%   | -43.37% | 65.00%     | 0       | 0.62  | 0.00                            | 10,478           | Diversas                         | -54.46%              |                      |
| IFS         | US\$   | 23.60  | 0.64%  | -0.04% | -3.79%  | 0.43%   | 90.00%     | 6,646   | 1.09  | 5.03                            | 6.03             | 156,256                          | Diversas             | -2.30%               |
| INRETCILIM  | US\$   | 33.80  | -0.15% | -0.29% | -2.59%  | 5.07%   | 80.00%     | 0       | 0.73  | 2.44                            | 14.39            | 44,954                           | Diversas             | -11.61%              |
| LUSURCLIM   | S/.    | 15.80  | 0.34%  | 0.27%  | 10.34%  | 9.93%   | 85.00%     | 0       | 0.56  | 7.32                            | 0.00             | 6,884                            | Servicios Públicos   | 2.22%                |
| MINSURILIM  | S/.    | 3.85   | 0.00%  | 0.00%  | 2.39%   | 8.45%   | 90.00%     | 0       | 1.08  | 9.78                            | 0.00             | 88,269                           | Mineras              | -15.53%              |
| SCCOK       | US\$   | 78.58  | 1.72%  | -3.76% | 8.93%   | 30.12%  | 90.00%     | 857,763 | 1.30  | 5.18                            | 19.24            | 67,125,139                       | Mineras              | 53.24%               |
| SIDERCLIM   | S/.    | 1.20   | 0.00%  | 0.00%  | -3.23%  | -25.46% | 85.00%     | 0       | 0.83  | 44.85                           | 0.00             | 3,320                            | Industriales         | -30.01%              |
| UNAECLIM    | S/.    | 2.76   | 0.00%  | 1.23%  | 3.11%   | 10.03%  | 10.00%     | 0       | -0.02 | 4.03                            | 0.00             | 3,301                            | Diversas             | 1.33%                |
| VOICARCLIM  | S/.    | 2.76   | 0.00%  | 1.23%  | 3.11%   | 10.03%  | 10.00%     | 0       | -0.02 | 4.03                            | 0.00             | 3,301                            | Diversas             | 1.33%                |
| BROCALCLIM  | S/.    | 1.53   | 0.00%  | 0.00%  | -1.29%  | 5.65%   | 85.00%     | 0       | 0.71  | 7.67                            | 0.00             | 40,533                           | Bancos y Financieras | 4.11%                |
| CORARECLIM  | S/.    | 1.53   | 0.00%  | 0.00%  | -1.29%  | 5.65%   | 85.00%     | 0       | 0.71  | 7.67                            | 0.00             | 40,533                           | Bancos y Financieras | 4.11%                |
| ENGEICLIM   | S/.    | 3.40   | -0.58% | 1.49%  | 9.68%   | -50.05% | 90.00%     | 0       | 0.93  | 8.46                            | 4.95             | 27,537                           | Servicios Públicos   | -19.47%              |
| GBVACLIM    | S/.    | 0.47   | -2.08% | -6.00% | 6.82%   | -43.37% | 65.00%     | 0       | 0.62  | 0.00                            | 10,478           | Diversas                         | -54.46%              |                      |

Cantidad de Acciones: 25  
Fuente: Refinitiv

Subieron  
Bajaron  
Mantuvieron

\*\* PER se utiliza en el mercado de valores y moneda original del Instrumento  
\*Leyenda: Variación 1D: 1 Día; 5D: 5 Días; 1M: 1 Mes; YTD: Var. % a la fecha

**Índices Sectoriales**

|                                  | Cierre   | 1 D*   | 5 D*   | 1 M*   | YTD*    | Beta |
|----------------------------------|----------|--------|--------|--------|---------|------|
| S&P/BVL Consumer Index           | 1,242.98 | -0.34% | -1.07% | -4.72% | 0.77%   | 0.29 |
| S&P/BVL Industrial Index         | 240.57   | 0.62%  | -1.62% | 3.64%  | -2.54%  | 0.13 |
| S&P/BVL Financials Index         | 1,015.80 | 1.26%  | -2.57% | -6.17% | 6.27%   | 1.51 |
| S&P/BVL Construction Index       | 215.20   | -0.19% | -1.65% | 0.95%  | -11.48% | 0.03 |
| S&P/BVL Public Services Index    | 1,059.09 | -0.26% | -0.81% | -1.90% | 36.81%  | 0.44 |
| S&P/BVL Mining Index             | 467.02   | -0.63% | -2.61% | 6.10%  | 18.22%  | 1.61 |
| S&P/BVL Electric Utilities Index | 1,033.94 | -0.26% | -0.81% | -1.90% | 36.81%  | 0.44 |

\*Leyenda: Variación 1D: 1 Día; 5D: 5 Días; 1M: 1 Mes; YTD: Var. % a la fecha  
Fuente: Refinitiv

**Correlación Rend. Índice Minero vs Índice de Metales de Londres (3 meses)**

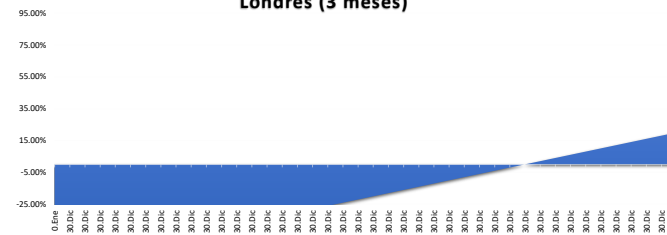

Fuente: Refinitiv

**Rating Crédito Latinoamérica**

**CLASIFICACIONES DE RIESGO**

| País      | Moody/s | Fitch | S&P  |
|-----------|---------|-------|------|
| Perú      | A       | BBB   | BBB  |
| México    | A+      | BBB-  | BBB  |
| Venezuela | WR      | WD    | NR   |
| Brazil    | BB      | BB    | BB-  |
| Colombia  | BB+     | BB+   | BB+  |
| Chile     | AA-     | A-    | A    |
| Argentina | CCC     | WD    | CCC- |
| Panamá    | WR      | BBB-  | BBB  |

Fuente: Refinitiv, Bloomberg

**Leyenda**

|                                     | Moody/s | Fitch | S&P  |
|-------------------------------------|---------|-------|------|
| Prime                               | Aaa     | Aaa   | Aaa  |
| Alto Grado                          | Aa1     | Aa+   | Aa+  |
|                                     | Aa2     | Aa    | Aa   |
|                                     | Aa3     | Aa-   | Aa-  |
| Grado Alto Medio                    | A1      | A+    | A+   |
|                                     | A2      | A     | A    |
|                                     | A3      | A-    | A-   |
| Grado Bajo Medio                    | Baa1    | BBB+  | BBB+ |
|                                     | Baa2    | BBB   | BBB  |
|                                     | Baa3    | BBB-  | BBB- |
| Sin Grado de Inversión Especulativo | Ba1     | BB+   | BB+  |
|                                     | Ba2     | BB    | BB   |
|                                     | Ba3     | BB-   | BB-  |
| Altamente Especulativo              | B1      | B+    | B+   |
|                                     | B2      | B     | B    |
|                                     | B3      | B-    | B-   |
| Riesgo Sustancial                   | Caa1    | CCC+  | CCC+ |
|                                     | Caa2    | CCC   | CCC  |
|                                     | Caa3    | CCC-  | CCC- |
| Extremadamente Especulativo         | Ca      | CC    | CC   |
|                                     |         | C     |      |
| Poca esperanzas de Pago             |         | RD    | SD   |
|                                     |         |       |      |
| Impago                              | C       | DD    | D    |
|                                     |         | DD    |      |
| Sin Clasificar                      | WR      | D     | NR   |
|                                     |         |       |      |

Fuente: Refinitiv, Bloomberg

**Riesgo País Latinoamérica (pbs)**

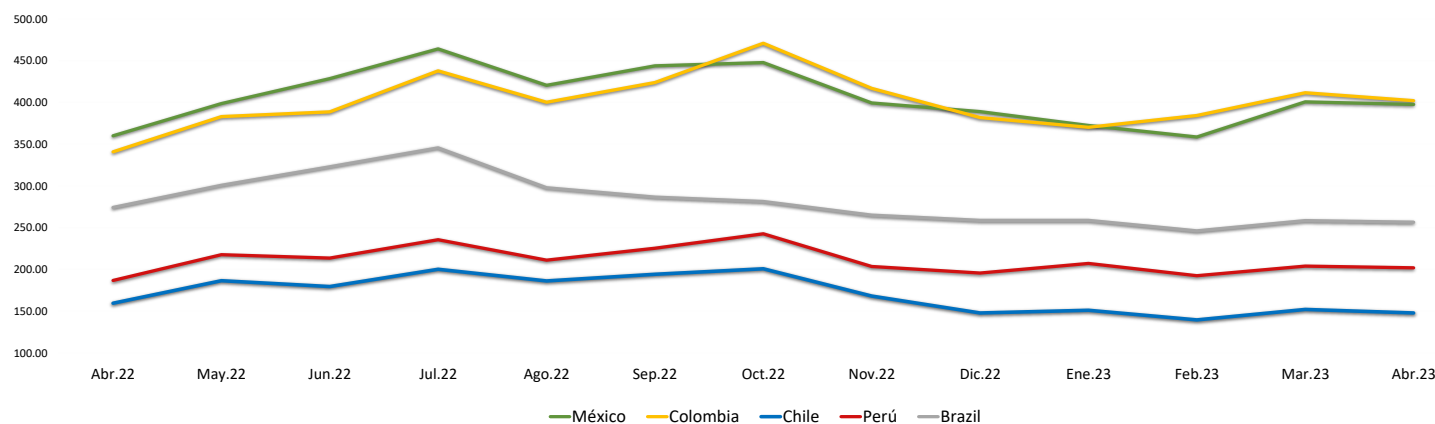

|          | Abr.22 | May.22 | Jun.22 | Jul.22 | Ago.22 | Sep.22 | Oct.22 | Nov.22 | Dic.22 | Ene.23 | Feb.23 | Mar.23 | Abr.23 |
|----------|--------|--------|--------|--------|--------|--------|--------|--------|--------|--------|--------|--------|--------|
| Perú     | 186.67 | 217.55 | 213.55 | 235.43 | 211.00 | 225.27 | 242.59 | 203.41 | 195.50 | 207.05 | 192.30 | 203.83 | 201.90 |
| Brazil   | 274.06 | 300.64 | 322.82 | 345.48 | 297.70 | 286.56 | 281.30 | 264.90 | 258.64 | 258.64 | 246.10 | 258.35 | 256.55 |
| Chile    | 159.44 | 186.32 | 179.32 | 200.10 | 186.09 | 194.05 | 200.69 | 167.97 | 147.82 | 150.95 | 139.45 | 152.00 | 147.75 |
| Colombia | 340.78 | 383.05 | 388.73 | 437.86 | 400.26 | 423.83 | 470.84 | 416.81 | 381.77 | 370.18 | 384.35 | 411.61 | 402.15 |
| México   | 360.00 | 398.59 | 428.41 | 464.10 | 420.43 | 443.77 | 447.72 | 399.31 | 389.00 | 372.32 | 358.55 | 400.70 | 397.60 |

Fuente: BCRP

Coordinador Laboratorio de Mercado de Capitales: MS Javier Penny Pestana  
Apoyo: Nadia Contreras, Nikolas Diaz, Joseph Martinez y Marcelo Cossar  
email: pulsoBursatil@ulima.edu.pe