

## LATINOAMERICA

Lima, 18 de Agosto de 2023

Perú: El índice General de la BVL finalizó la sesión de hoy con un resultado negativo de -0.24%. El índice mantiene una tendencia positiva acumulada anual de +6.76% en moneda local y una tendencia acumulada positiva de +9.51% en moneda ajustada en dólares. Con respecto al S&P/BVL Perú SEL varió en -0.40% mientras que el S&P/BVL LIMA 25 en -0.61%. El spot PEN alcanzó S/.3.7109. Titular: Zochem de EE.UU. compra 40% del fabricante peruano de productos de zinc Iqesa.

Chile: El índice IPSA culminó el día con un retorno positivo de +0.03%. Los sectores más beneficiados de la jornada fueron Bienes de consumo básico (+0.61%) y Materiales (+0.61%). Las acciones con el mejor desempeño fueron Cencosud Shopping SA en +2.26%, Compañía Sud Americana de Vapor en +2.18% y Enel Americas SA en +1.95%. Titular: ¿Pasó lo peor? El comercio trata de sacudirse el pesimismo y pone la mirada en el futuro.

Colombia: El índice COLCAP concluyó la sesión con un retorno negativo de -0.21%. Los sectores más perjudicados de la jornada fueron Servicios públicos (+0.90%) y Finanzas (-0.86%). Las acciones con peor desempeño fueron Banco Davivienda SA en -2.32%, Grupo de Inversiones Suramericana en -2.27% y Compañía Colombiana de Inversión en -0.31%. Titular: En julio, la demanda de energía aumentó 3,57% frente a 2022.

México: El índice IPC cerró el día en terreno negativo de -0.01%. Los sectores más perjudicados de la jornada fueron Productos de consumo no básico (-2.14%) y Bienes inmobiliarios (-1.11%). Las acciones con peor desempeño fueron Controladora Alesa SAB de CV con -3.41%, Quálitas Controladora SAB en -1.98% y Megacable Holdings SAB de CV con -1.81%. Titular: Julio de 'bajón': Economía mexicana se desacelera a 0.2% al inicio de la 2da mitad de 2023.

Brazil: El índice IBOVESPA cerró el día en terreno positivo de 0.37%. Los sectores más beneficiados de la jornada fueron Bienes inmobiliarios (+1.83%) y Productos de consumo no básico (+1.45%). Las acciones con mejor desempeño fueron Gol Linhas Aéreas Inteligentes con +25.83%, Magazine Luiza SA con +6.38% y Atacadao SA con +5.24%. Titular: Tras el reajuste de Petrobras, el precio de la gasolina sube por segunda semana consecutiva.

### Renta Variable

| Más Subieron     | Bolsa | Mon. | Precio   | ▲ %   |
|------------------|-------|------|----------|-------|
| INDUSTRIAS PENOL | MEX   | MXN  | 282.14   | 4.80% |
| INFRAESTRUCTURA  | SAO   | BRL  | 6.62     | 3.28% |
| AMERICA MOVIL-L  | NYQ   | USD  | 22.81    | 2.75% |
| TF ADMINISTRADOR | MEX   | MXN  | 33.47    | 2.64% |
| FALABELLA SA     | SGO   | CLP  | 1,856.50 | 2.57% |

Fuente: Refinitiv

| Más Bajaron      | Bolsa | Mon. | Precio | ▼ %    |
|------------------|-------|------|--------|--------|
| ISA SA           | COL   | COP  | 17,530 | -4.05% |
| BANCOLOMBIA-PREF | COL   | COP  | 32,240 | -2.89% |
| GRUPO AVAL COL   | COL   | COP  | 555    | -2.10% |
| BANCO CRED INVER | SGO   | CLP  | 24,001 | -2.04% |
| ENEL AMERIK SGO  | SGO   | CLP  | 109    | -2.00% |

Fuente: Refinitiv

| Por Monto Negociado | Bolsa | Monto (US\$) |
|---------------------|-------|--------------|
| GRUPO F BANORT-O    | MEX   | 60,562.62    |
| WALMART DE MEXIC    | MEX   | 52,741.72    |
| AERO DEL PACIF-B    | MEX   | 42,416.43    |
| AMERICA MOVIL-L     | NYQ   | 42,384.16    |
| CEMEX SAB-CPO       | MEX   | 23,011.43    |

Fuente: Refinitiv

| Por Volumen     | Bolsa | Volumen        |
|-----------------|-------|----------------|
| ITAU CORPBANCA  | SGO   | 763,205,128.00 |
| ENEL CHILE SA   | SGO   | 324,258,102.00 |
| BANCO SANTANDER | SGO   | 51,952,725.00  |
| BANCO DE CHILE  | SGO   | 42,316,038.00  |
| CEMEX SAB-CPO   | MEX   | 35,022,798.00  |

Fuente: Refinitiv

### ETFs

|  | Mon. | Cierre | 1 D    | 5 D    | 1 M    | YTD     | Bolsa |
|--|------|--------|--------|--------|--------|---------|-------|
| ISHARES MSCI ALL PERU CAPPED             | USD  | 31.07  | -1.24% | -5.22% | 1.67%  | -17.37% | PCQ   |
| ISHARES MSCI CHILE CAPPED                | USD  | 28.28  | -0.39% | -4.09% | -5.67% | -4.30%  | BTQ   |
| GLOBAL X MSCI COLOMBIA                   | USD  | 20.71  | 0.17%  | -5.25% | -1.84% | -40.47% | PCQ   |
| ISHARES MSCI MEXICO CAPPED               | USD  | 157.68 | -0.88% | -1.45% | -2.59% | 10.51%  | LSE   |
| ISHARES MSCI EMERGING MARKETS            | USD  | 38.40  | -0.67% | -2.93% | -2.51% | -16.34% | PCQ   |
| VANGUARD FTSE EMERGING MARKETS           | CAD  | 32.38  | -0.71% | -1.85% | -0.06% | -8.43%  | TOR   |
| ISHARES CORE MSCI EMERGING MARKETS       | USD  | 48.03  | -0.64% | -2.75% | -2.30% | -14.95% | PCQ   |
| ISHARES JP MORGAN EMERGING MARKETS BONDS | USD  | 84.17  | -0.02% | -1.93% | -0.50% | -13.87% | NMQ   |
| MORGAN STANLEY EMERGING MARKETS DOMESTIC | USD  | 4.63   | -0.43% | -3.34% | -1.28% | -7.03%  | NYQ   |
| ISHARES MSCI BRAZIL ETF                  | USD  | 30.54  | 0.73%  | -3.26% | -4.62% | -21.97% | PCQ   |

Fuente: Refinitiv

### Principales índices

|                       | Cierre    | 1 D    | 5 D    | 1 M    | YTD     | Cap. Burs. (US\$ Mill.) |
|-----------------------|-----------|--------|--------|--------|---------|-------------------------|
| ▲ IPSA (Chile)        | 6,133.26  | 0.03%  | -1.98% | 3.22%  | 23.20%  | 119,581                 |
| ▼ IGPA (Chile)        | 31,156.23 | -0.11% | -2.22% | 1.88%  | 22.58%  | 145,789                 |
| ▼ COLSC (Colombia)    | 831.57    | -0.42% | -2.97% | -2.79% | -19.38% | 3,518                   |
| ▼ COLCAP (Colombia)   | 1,132.66  | -0.21% | -1.29% | -0.04% | -30.38% | 60,948                  |
| ▼ S&P/BVL LIMA (Peru) | 22,773.11 | -0.24% | -2.95% | 1.13%  | -8.69%  | 110,928                 |
| ▼ S&P/BVL SEL (Peru)  | 589.60    | -0.40% | -2.34% | 2.39%  | -9.45%  | 94,802                  |
| ▼ S&P/BVL LIMA 25     | 30,635.84 | -0.61% | -1.78% | 1.69%  | -14.63% | 110,415                 |
| ▼ IPC (México)        | 53,194.39 | -0.01% | -0.09% | -1.32% | -6.03%  | 401,539                 |
| ▼ S&P MILA 40         | 495.46    | -0.13% | -4.05% | -0.97% | -13.96% | 231,060                 |
| ▲ IBOVESPA (Brazil)   | 23,226.88 | 0.7%   | -3.5%  | -4.8%  | -11.0%  | 667,109                 |

\*Leyenda: Variación 1D: 1 Día; 5D: 5 Días; 1M: 1 Mes; YTD: Var. % a la fecha  
Fuente: Refinitiv, Bloomberg

### Monedas

|                         | Precio   | 1 D*   | 5 D*  | 1 M*   | YTD*    |
|-------------------------|----------|--------|-------|--------|---------|
| ▲ Sol (PEN)             | 3.70     | 0.02%  | 0.89% | 2.10%  | 1.81%   |
| ▲ Peso Chileno (CLP)    | 870.56   | 0.48%  | 1.46% | 7.87%  | 11.26%  |
| ▲ Peso Colombiano (COP) | 4,113.37 | 0.12%  | 3.55% | -0.93% | 9.87%   |
| ▼ Peso Mexicano (MXN)   | 17.04    | -0.37% | 0.28% | -0.59% | -14.12% |
| ▼ Real Brasileiro (BRL) | 4.97     | -0.13% | 1.32% | 2.00%  | 6.70%   |

\*Leyenda: Variación 1D: 1 Día; 5D: 5 Días; 1M: 1 Mes; YTD: Var. % a la fecha

Fuente: Refinitiv

### Renta Fija

| Instrumento           | Moneda | Precio | Bid Yield (%) | Ask Yield (%) | Duración |
|-----------------------|--------|--------|---------------|---------------|----------|
| PERU 7.35 07/21/25    | USD    | 5.79   | 102.74        | 554.1%        | 1.82     |
| PERU 4.125 08/25/27   | USD    | 5.40   | 95.51         | 531.4%        | 3.66     |
| PERU 8.75 11/21/33    | USD    | 5.84   | 122.33        | 573.8%        | 7.20     |
| PERU 6.55 03/14/37    | USD    | 5.72   | 107.37        | 567.0%        | 8.73     |
| PERU 5.625 11/18/2050 | USD    | 5.91   | 96.38         | 583.6%        | 13.83    |
| CHILE 2.45 01/31/31   | USD    | 5.15   | 83.39         | 511.4%        | 6.78     |
| CHILE 3.125 01/21/26  | USD    | 5.30   | 95.25         | 519.0%        | 2.35     |
| CHILE 3.625 10/30/42  | USD    | 5.79   | 74.90         | 576.1%        | 12.88    |
| COLOM 11.85 03/09/28  | USD    | 7.61   | 116.00        | 755.1%        | 3.57     |
| COLOM 10.375 01/28/33 | USD    | 8.21   | 115.03        | 765.5%        | 6.45     |
| COLOM 7.375 09/18/37  | USD    | 7.94   | 95.28         | 781.5%        | 8.60     |
| COLOM 6.125 01/18/41  | USD    | 8.15   | 81.43         | 789.1%        | 10.18    |
| MEX 4 10/02/23        | MXV    | 4.65   | 87.62         | 461.0%        | 7.43     |
| MEX5.55 01/45         | USD    | 6.38   | 90.08         | 635.8%        | 12.28    |

Fuente: Refinitiv

Coordinador Laboratorio de Mercado de Capitales: MS Javier Penny Pestana  
Apoyo: Nadia Contreras, Nikolas Díaz, Joseph Martinez y Marcelo Cossar  
email: pulsobursatil@ulima.edu.pe

El contenido del presente documento es únicamente informativo. Los datos y opiniones expresados no deben ser interpretados como recomendaciones para la toma de decisiones futuras. Bajo ninguna circunstancia, el Laboratorio de Mercado de Capitales de la Universidad de Lima se hará responsable por el uso de lo expresado en este documento.

**MILA: Evolución Intraday**

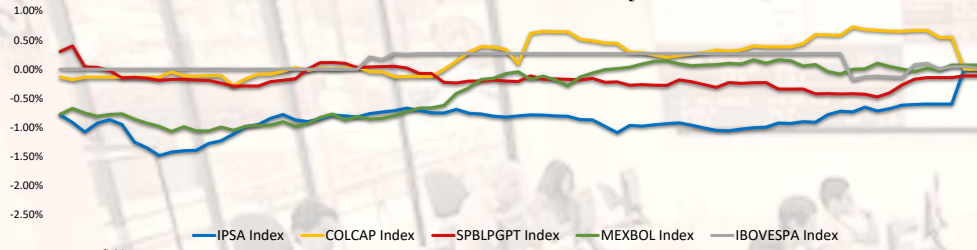

Fuente: Refinitiv

**MILA: Curvas de Deuda Soberana**

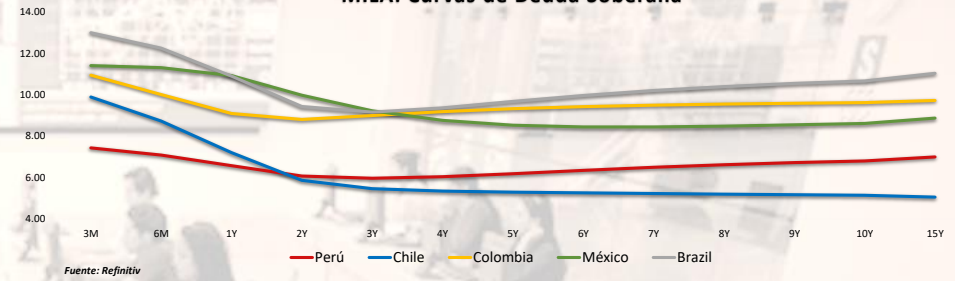

Fuente: Refinitiv

**MILA: Índices de Tipo de Cambio ( 3 meses )**

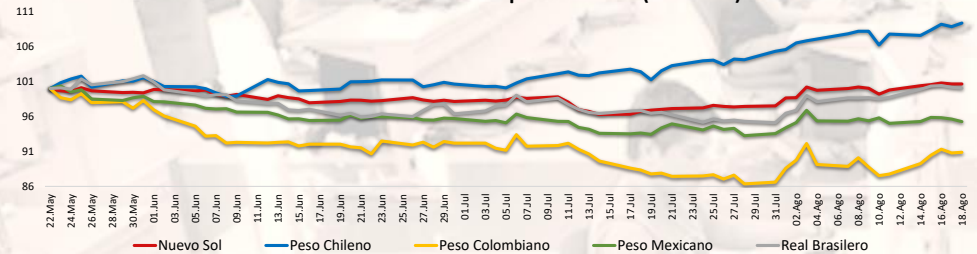

Fuente: Refinitiv

**MILA: Tasas de Referencia de Política Monetaria**

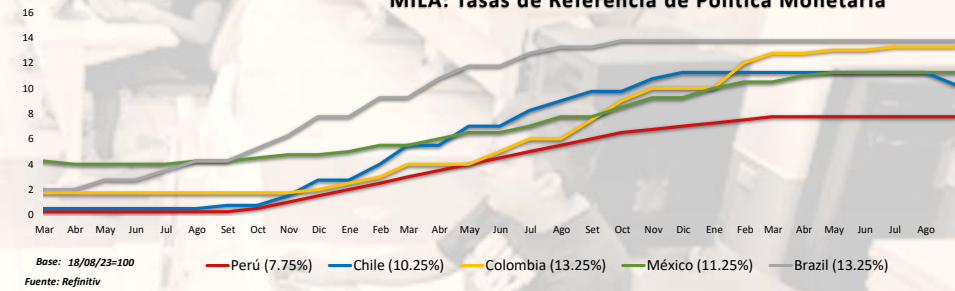

Fuente: Refinitiv

**MILA: Indices Bursátiles ( 6 meses )**

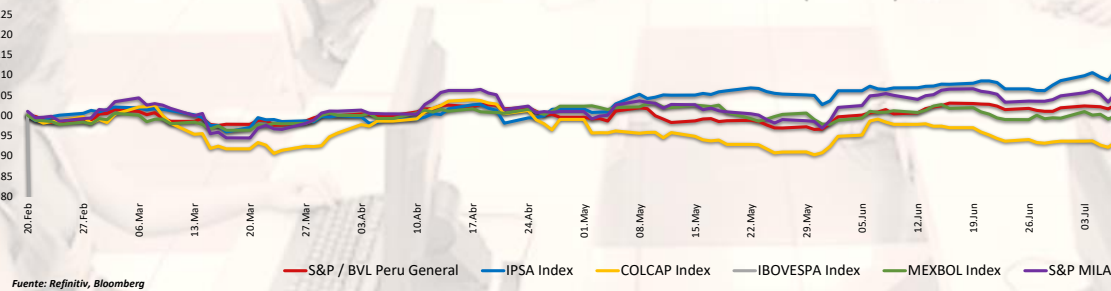

Fuente: Refinitiv, Bloomberg

Coordinador Laboratorio de Mercado de Capitales: MS Javier Penny Pestana  
Apoyo: Nadia Contreras, Nikolas Díaz, Joseph Martínez y Marcelo Cossar  
email: pulsobursatil@ulima.edu.pe

## PULSO BURSÁTIL

Facultad de Ciencias Empresariales y Económicas  
Carrera de Economía  
Laboratorio de Mercado de Capitales

## MUNDO

### Estados Unidos:

El mercado estadounidense terminó con rendimientos mixtos. El índice DOW JONES cerró con resultados positivos, en un contexto en donde Evergrande se declaró en quiebra en EE.UU., ya que las recientes advertencias de beneficios de los promotores estatales y el pago de bonos de Country Garden dispararon los costes del crédito privado chino. El índice S&P 500 culminó con un rendimiento negativo, ya que el avance de los sectores defensivos y de energía compensan la debilidad de las acciones de crecimiento de mega capitalización, mientras los inversores esperan el discurso de la próxima semana del presidente de la Reserva Federal. Por último, el índice NASDAQ cerró a la baja, en un contexto donde valores de crecimiento relacionados con la tecnología como Alphabet y Tesla cayeron, entre temores de los inversores de que las tasas de interés sigan subiendo durante más tiempo. De este modo, DOW JONES +0.07%, S&P 500 -0.01% y NASDAQ -0.20% terminaron con resultados mixtos.

### Europa:

Los principales índices europeos terminaron la sesión con rendimientos negativos. El índice paneuropeo STOXX 600 cerró con pérdidas, a pesar de que, la zona euro registró un superávit comercial de 23.203 millones de euros en junio de 27, en comparación con un déficit de 1.18 millones de euros en el mismo mes del año anterior y superando las expectativas del mercado de 3.17 millones de euros. El mercado inglés, reflejado en el FTSE 100, cerró en rojo ya que los mercados continuaron preocupados por la salud de la economía en medio del impulso ajustado del Banco de Inglaterra y la Fed, mientras que la profundización de los riesgos crediticios en China presionó a las empresas con exposición negociadas en Londres. Asimismo, las ventas minoristas en el Reino Unido se hundieron un 1,2% en julio, muy por encima de las expectativas de una disminución del 0,5% para sugerir que la resistencia de los consumidores británicos a los mayores costos de endeudamiento está disminuyendo. Del mismo modo, el índice DAX cerró en terreno negativo, por la aversión al riesgo debido a la preocupación por la economía de China y a las subidas de los tipos de interés en todo el mundo. En el frente corporativo, la empresa de venta de moda por internet Zalando bajó un 3,7 %, hasta 26,46 euros, después de que el distribuidor por internet de moda de diseñadores Farfetch bajara sus objetivos anuales. El mercado francés cerró a la baja, en medio de las preocupaciones sobre las tasas de interés a nivel mundial que permanecen más altas durante más tiempo y una perspectiva de crecimiento dudoso en China debido a una sucesión de indicadores económicos desalentadores. Las acciones de lujo expuestas a China como LVMH, Hermes y Kering cayeron casi un 1% cada una. En la semana, el CAC 40 perdió un 2,4%. De este modo, FTSE 100 -0.65%; CAC 40 -0.38%; DAX -0.65%; STOXX 600 -0.61% terminaron en niveles negativos.

### Asia:

Los principales índices asiáticos cerraron con rendimientos positivos. El mercado chino acabó con rendimientos positivos, ya que mejoró la confianza después de que los legisladores estadounidenses aprobaran un proyecto de ley para elevar el techo de la deuda. A nivel nacional, las esperanzas de un mayor apoyo político también impulsaron a las acciones continentales, mientras que los datos económicos mixtos de China apuntaban a una recuperación desigual después de la pandemia. En línea, el índice Hang Seng trató de recuperarse de dos días de pérdidas que llevaron al índice a su nivel más bajo en seis meses, con la confianza puesta en un posible repunte de China este año tras los datos de la encuesta privada del jueves, que mostraron que la actividad de las fábricas se aceleró el mes pasado. El mercado surcoreano terminó con resultados positivos. El mercado japonés cerró al alza. Se observaron notables ganancias en pesos pesados del índice como Toyota Motor (3,4%), Rakuten Group (1,9%), Nintendo (1,6%), Daikin Industries (3,4%), Sony Group (1%) y Panasonic Holdings (4,2%). Por su parte, SoftBank Group subió un 4,3% gracias a la exposición del gigante inversor a los semiconductores y las empresas relacionadas con la inteligencia artificial. El mercado australiano terminó al alza, subiendo por segunda sesión consecutiva. Las ganancias en los sectores tecnológico y minero estuvieron encabezadas por Appen (15%), Wisetech Global (1,5%), Silex Systems (6,4%), BHP Group (2,8%), Fortescue Metals (1,7%) y Rio Tinto (2,5%). De esta forma, NIKKEI +1.21%; HANG SENG +4.02%; CSI 300 +1.44%; S&P/ASX 200 +0.48%; KOSPI +1.25%; SHANGHAI COMPOSITE +0.79% terminaron con rendimientos positivos.

## ETFs

|   | Mon. | Cierre | 1 D    | 5 D     | 1 M     | YTD     | Bolsa |
|---|------|--------|--------|---------|---------|---------|-------|
| SPDR S&P 500 ETF TRUST                          | USD  | 436.50 | 0.05%  | -2.05%  | -0.47%  | -3.63%  | PCQ   |
| ISHARES MSCI EMERGING MARKETS ETF               | USD  | 38.40  | -0.67% | -2.93%  | -2.51%  | -16.34% | PCQ   |
| ISHARES IBOXX \$ HIGH YIELD CORPORATE BOND ETF  | USD  | 74.09  | 0.07%  | -0.99%  | 0.32%   | -9.59%  | PCQ   |
| FINANCIAL SELECT SECTOR SPDR FUND               | USD  | 33.98  | -0.03% | -2.69%  | 1.16%   | -11.09% | PCQ   |
| VANECK GOLD MINERS ETF                          | USD  | 27.45  | -0.58% | -6.82%  | -6.79%  | -30.49% | PCQ   |
| ISHARES RUSSELL 2000 ETF                        | USD  | 184.65 | 0.54%  | -3.32%  | -0.03%  | -11.04% | PCQ   |
| SPDR GOLD SHARES                                | USD  | 175.33 | 0.02%  | -1.28%  | -1.85%  | -2.32%  | PCQ   |
| ISHARES 20+ YEAR TREASURY BOND ETF              | USD  | 93.77  | 0.35%  | -1.68%  | -5.36%  | -29.17% | NMQ   |
| INVESCO QQQ TRUST SERIES 1                      | USD  | 358.13 | -0.13% | -2.21%  | -2.21%  | -1.03%  | NMQ   |
| ISHARES BIOTECHNOLOGY ETF                       | USD  | 125.41 | -0.12% | -2.46%  | 0.82%   | -5.75%  | NMQ   |
| ENERGY SELECT SECTOR SPDR FUND                  | USD  | 88.81  | 0.99%  | -1.21%  | 9.93%   | 15.25%  | PCQ   |
| PROSHARES ULTRA VIX ST FUTURES ETF              | USD  | 19.11  | -3.63% | 11.89%  | -2.80%  | -85.01% | BTQ   |
| UNITED STATES OIL ETF                           | USD  | 72.79  | 1.13%  | -1.97%  | 10.54%  | -1.86%  | PCQ   |
| ISHARES MSCI BRAZIL ETF                         | USD  | 30.54  | 1.73%  | -3.26%  | -4.62%  | -21.97% | PCQ   |
| SPDR S&P OIL & GAS EXP & PRODUCTION ETF         | USD  | 147.89 | 1.05%  | -0.62%  | 14.89%  | 6.80%   | PCQ   |
| UTILITIES SELECT SECTOR SPDR FUND               | USD  | 63.49  | 0.52%  | -1.67%  | -2.91%  | -15.91% | PCQ   |
| ISHARES US REAL ESTATE ETF                      | USD  | 83.13  | 0.24%  | -3.44%  | -4.06%  | -24.45% | PCQ   |
| SPDR S&P BIOTECH ETF                            | USD  | 77.53  | 0.75%  | -2.93%  | -5.20%  | -16.87% | PCQ   |
| ISHARES IBOXX \$ INVESTMENT GRADE CORP BOND ETF | USD  | 104.10 | 0.38%  | -0.90%  | -1.36%  | -14.03% | PCQ   |
| ISHARES JP MORGAN USD EMERGING MARKETS BOND ETF | USD  | 84.17  | -0.02% | -1.93%  | -0.50%  | -13.87% | NMQ   |
| REAL ESTATE SELECT SECT SPDR FUND               | USD  | 36.19  | 0.28%  | -3.21%  | -4.23%  | -26.56% | PCQ   |
| ISHARES CHINA LARGE-CAP ETF                     | USD  | 26.19  | -2.46% | -6.20%  | -3.64%  | -21.11% | PCQ   |
| CONSUMER STAPLES SPDR FUND                      | USD  | 73.02  | 0.37%  | -2.38%  | -0.60%  | -4.74%  | PCQ   |
| VANECK JUNIOR GOLD MINERS ETF                   | USD  | 33.30  | -0.21% | -5.96%  | -5.02%  | -30.91% | PCQ   |
| SPDR BLOOMBERG HIGH YIELD BOND ETF              | USD  | 90.84  | 0.04%  | -0.99%  | 0.28%   | -11.07% | PCQ   |
| VANGUARD REAL ESTATE INDEX FUND ETF             | USD  | 80.44  | 0.31%  | -3.47%  | -3.93%  | -27.19% | PCQ   |
| DIREXION DAILY GOLD MINERS INDEX BULL 2X SHARES | USD  | 28.39  | -1.15% | -13.18% | -14.57% | -62.13% | PCQ   |
| PROSHARES ULTRASHORT 20+ YEAR TREASURY          | USD  | 35.38  | -0.03% | 3.63%   | 11.82%  | 73.26%  | PCQ   |
| ISHARES MSCI EAFE ETF                           | USD  | 69.84  | 0.00%  | -3.17%  | -1.50%  | -5.99%  | PCQ   |
| ISHARES PREFERRED AND INCOME SECURITIES ETF     | USD  | 30.14  | -0.18% | -1.84%  | -1.46%  | -16.75% | NMQ   |
| WISDOMTREE JAPAN HEDGED EQUITY ETF              | USD  | 82.43  | 0.00%  | -2.99%  | 0.59%   | 27.66%  | PCQ   |
| GRAYSCALE BITCOIN TRUST (BTC)                   | USD  | 17.40  | -6.11% | -12.21% | -12.17% | -45.71% | PNK   |

Fuente: Refinitiv

## Principales índices

|                                | Cierre    | 1 D    | 5 D    | 1 M    | YTD     | Cap. Burs. (US\$ Mill.) |
|--------------------------------|-----------|--------|--------|--------|---------|-------------------------|
| ▲ Dow Jones (EEUU)             | 54.02     | 0.30%  | -2.58% | 1.73%  | -15.83% | 157,430                 |
| ▼ Standard & Poor's 500 (EEUU) | 4,360.32  | -0.23% | -2.32% | -0.88% | -4.08%  | 38,026                  |
| ▼ NASDAQ Composite (EEUU)      | 13,290.78 | -0.20% | -2.59% | -2.71% | -6.81%  | 22,342                  |
| ▼ Stoxx EUROPE 600 (Europa)    | 448.44    | -0.61% | -2.34% | 0.18%  | -2.16%  | 420,212,408             |
| ▼ DAX (Alemania)               | 28.39     | -0.49% | -2.34% | -1.53% | -0.46%  | 108                     |
| ▼ FTSE 100 (Reino Unido)       | 7,262.43  | -0.65% | -3.48% | 0.08%  | -3.65%  | 418                     |
| ▼ CAC 40 (Francia)             | 7,164.11  | -0.38% | -2.40% | 0.73%  | 7.18%   | 3,151,696               |
| ▲ IBEX 35 (España)             | 9,267.70  | -0.11% | -1.77% | 0.20%  | 8.98%   | 674,459                 |
| ▲ MSCI AC Asia Pacific Index   | 501.37    | 0.00%  | -2.84% | -1.00% | -15.33% | 21,243                  |
| ▼ SHANGHAI SE Comp. (China)    | 3,131.95  | -1.00% | -1.80% | -2.02% | -4.59%  | 43,961,311              |
| ▼ HANG SENG (Hong kong)        | 31,450.76 | -0.55% | -3.15% | -2.90% | 13.68%  | 566,027                 |
| ▲ S&P / ASX 200 (Australia)    | 7,148.10  | 0.03%  | -2.62% | 1.50%  | -4.61%  | 41,129                  |
| ▲ KOSPI (Corea del Sur)        | 2,504.50  | -0.61% | -3.35% | -0.88% | -8.59%  | 8,046,799               |

\*Leyenda: Variación 1D: 1 Día; 5D: 5 Días; 1M: 1 Mes; YTD; Var. % a la fecha

Fuente: Refinitiv, Bloomberg

## Renta Variable

### Estados Unidos (Acciones del SPX Index)

| Más Subieron     | Mon. | Precio | ▲%     | Bolsa | Más Bajaron      | Mon. | Precio | ▼%     | Bolsa |
|------------------|------|--------|--------|-------|------------------|------|--------|--------|-------|
| WESTERN DGTL C/d | USD  | 36.75  | 11.26% | NSQ   | ONEOK INC/d      | USD  | 57.95  | -9.06% | NYQ   |
| COMERICA INC/d   | USD  | 34.3   | 7.29%  | NYQ   | PORWALOU-X/d     | INR  | 28.45  | -4.85% | BSE   |
| GYCOORP NEW/d    | USD  | 9.59   | 6.67%  | NYQ   | FIRST SOLAR/d    | USD  | 221.59 | -4.36% | NSQ   |
| DISH NETWORK A/d | USD  | 6.57   | 6.66%  | NSQ   | TRACTOR SUPPLY/d | USD  | 231.53 | -3.50% | NSQ   |
| MICRON TECH/d    | USD  | 64.64  | 6.11%  | NSQ   | AMEREN CORP/d    | USD  | 85.06  | -3.03% | NYQ   |

Fuente: Refinitiv

### Europa (Acciones del STOXX EUROPE 600)

| Más Subieron     | Mon. | Precio | ▲%     | Bolsa | Más Bajaron       | Mon. | Precio      | ▼%       | Bolsa |
|------------------|------|--------|--------|-------|-------------------|------|-------------|----------|-------|
| CB&I INC A ORD/d | USD  | 23.97  | 23.43% | NYQ   | GREEN RS FDS O/d  | CAD  | (en blanco) | -100.00% | CVÉ   |
| PLAYAGS INC OR/d | USD  | 6.14   | 15.85% | NYQ   | LUMINEX RESOUR/d  | CAD  | (en blanco) | -100.00% | CVE   |
| BLEND LABS A O/d | USD  | 1.11   | 15.30% | NYQ   | BARSELE MINERA/d  | CAD  | (en blanco) | -100.00% | CVE   |
| SAMHALLSBYGG/d   | SEK  | 6.724  | 10.59% | STO   | MANILIA BULLETI/d | PHP  | (en blanco) | -100.00% | PHS   |
| HEICO CORP/d     | USD  | 178.9  | 7.80%  | NYQ   | AKZO NOBEL/d      | EUR  | (en blanco) | -100.00% | CHI   |

Fuente: Refinitiv

## Monedas

|                      | Precio  | 1 D*   | 5 D*   | 1 M*   | YTD*    |
|----------------------|---------|--------|--------|--------|---------|
| ▼ Euro               | 1.0865  | -0.06% | -0.72% | -0.93% | -1.70%  |
| ▼ Yen                | 145.37  | -0.67% | 0.28%  | 2.32%  | 18.68%  |
| ▼ Yuan               | 7.28    | -0.25% | 0.60%  | 0.82%  | 14.42%  |
| ▼ Won coreano        | 1339.17 | -0.15% | 0.67%  | 3.18%  | 9.79%   |
| ▲ Libra Esterlina    | 1.273   | 0.02%  | 0.28%  | -0.83% | -2.91%  |
| ▲ Dólar de Hong Kong | 7.8329  | 0.02%  | 0.20%  | 0.08%  | -0.01%  |
| ▼ Dólar Australiano  | 0.6402  | -0.33% | -1.48% | -4.28% | -14.63% |

\*Leyenda: Variación 1D: 1 Día; 5D: 5 Días; 1M: 1 Mes; YTD; Var. % a la fecha

## Materias Primas

|                                   | Precio   | 1 D*     | 5 D*     | 1 M*     | YTD*     |
|-----------------------------------|----------|----------|----------|----------|----------|
| Oro (US\$ Oz. T) (LME)            | 8200.85  | 0.00%    | -0.66%   | -1.91%   | -20.71%  |
| Plata (US\$ Oz. T) (LME)          | 2285.5   | 0.00%    | -5.13%   | -2.86%   | -48.15%  |
| Cobre (US\$ TM) (LME)             | 81.25    | 1.07%    | -2.33%   | 10.14%   | -4.55%   |
| Zinc (US\$ TM) (LME)              | 24980    | 0.00%    | -4.73%   | -13.53%  | -45.51%  |
| Petroleo WTI (US\$ Barril) (NYM)  | 2150.01  | 0.00%    | 2.34%    | 4.44%    | -12.25%  |
| España (US\$ TM) (LME)            | #N/A N/A | # VALOR! | # VALOR! | # VALOR! | # VALOR! |
| Plomo (US\$ TM) (LME)             | 23.76    | -1.00%   | -2.34%   | 0.88%    | 33.41%   |
| Asúcar #11 (US\$ Libra) (NYB-ICE) | 3449     | -1.12%   | 2.74%    | 3.82%    | 31.99%   |
| Cacao (US\$ TM) (NYB-ICE)         | 0        | 0.00%    | 0.00%    | 0.00%    | 0.00%    |
| Café Arábica (US\$ TM) (NYB-ICE)  | 0        | 0.00%    | 0.00%    | 0.00%    | 0.00%    |

\*Leyenda: Variación 1D: 1 Día; 5D: 5 Días; 1M: 1 Mes; YTD; Var. % a la fecha

Coordinador Laboratorio de Mercado de Capitales: MS Javier Penny Pestana  
Apoyo: Nadia Contreras, Nikolas Díaz, Joseph Martínez y Marcelo Cossar  
email: pulsobursatil@ulima.edu.pe

El contenido del presente documento es únicamente informativo. Los datos y opiniones expresados no deben ser interpretados como recomendaciones para la toma de decisiones futuras. Bajo ninguna circunstancia, el Laboratorio de Mercado de Capitales de la Universidad de Lima se hará responsable por el uso de lo expresado en este documento.

**Mercado Evolución Intraday (var %)**

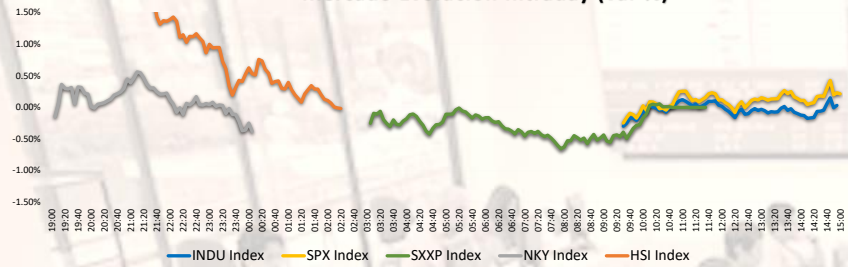

Fuente: Refinitiv, Bloomberg

**Índices de Metales principales (3 meses)**

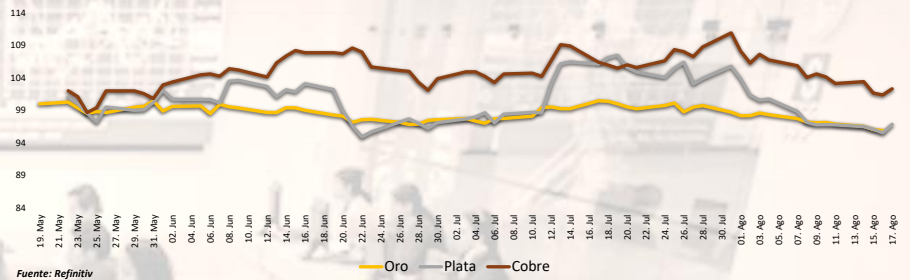

Fuente: Refinitiv

**Índices de Tipo de Cambio (3 meses)**

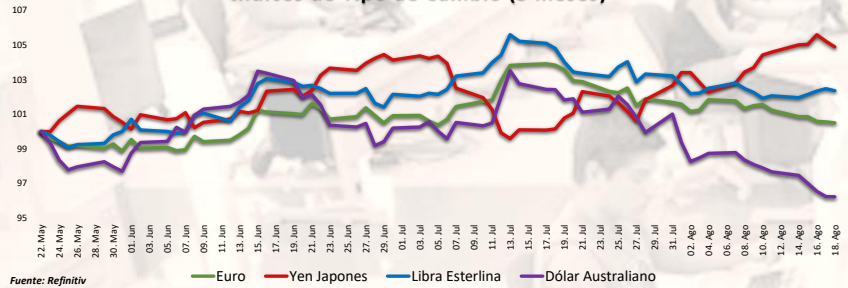

Fuente: Refinitiv

**Curva de Rendimiento Bonos Tesoro EEUU (%)**

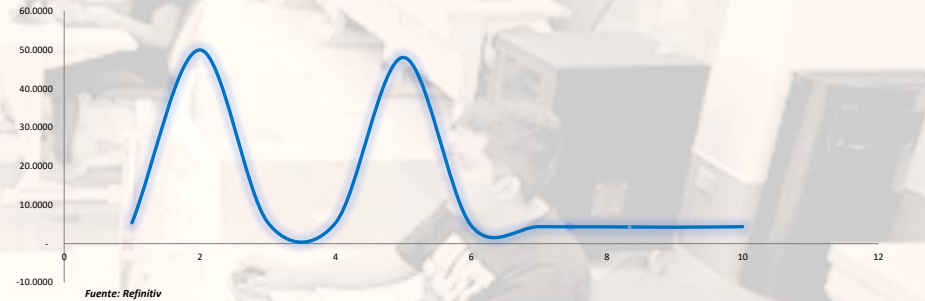

Fuente: Refinitiv

**Índices (6 meses)**

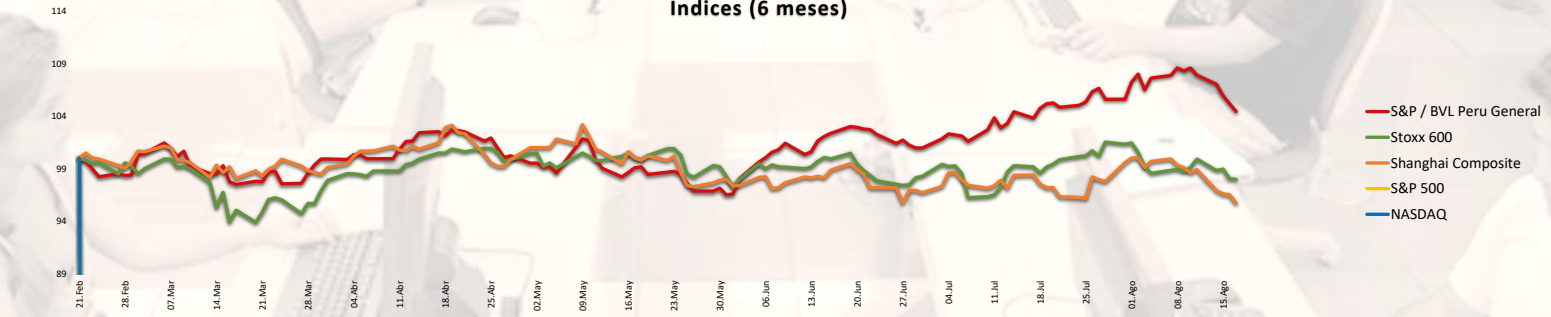

Base: 18/08/23=100  
Fuente: Refinitiv, Bloomberg

Coordinador Laboratorio de Mercado de Capitales: MS Javier Penny Pestana  
Apoyo: Nadia Contreras, Níkolás Díaz, Joseph Martínez y Marcelo Cossar  
email: pulsobursatil@ulima.edu.pe



**RANKING ACCIONES LIMA**

| Código       | Moneda | Precio | 1 D*   | 5 D*   | 1 M*   | YTD*    | Frecuencia | Volumen   | Beta  | Rentabilidad por Dividendos (%) | Precio-Beneficio | Capitalización Bursátil (M US\$) | Sector               | Participación Índice |
|--------------|--------|--------|--------|--------|--------|---------|------------|-----------|-------|---------------------------------|------------------|----------------------------------|----------------------|----------------------|
| ▲ ALCORCLIM  | S/.    | 6.40   | 1.59%  | 0.00%  | -9.86% | -1.06%  | 0.00%      | 0         | 0.63  | 4.41                            | 8.48             | 284,302                          | Industrial           | -5.19%               |
| ▲ BACKUSLIM  | S/.    | 22.50  | 0.00%  | -2.60% | -6.25% | -3.42%  | 90.00%     | 0         | 0.42  | 6.68                            | 83.44            | 988                              | Industriales         | 1.03%                |
| ▼ BAP        | US\$   | 138.80 | -0.09% | -7.42% | -7.83% | 2.31%   | 90.00%     | 169,926   | 1.01  | 4.88                            | 7.46             | 23,541,546                       | Diversas             | -0.89%               |
| ▲ BVN        | S/.    | 1.53   | 0.00%  | -1.29% | -1.29% | 5.65%   | 85.00%     | 0         | 0.71  | 7.67                            | 0.00             | 86,631                           | Bancos y Financieras | 4.06%                |
| ▲ CASAGRCLIM | S/.    | 1.53   | 0.00%  | -1.29% | -1.29% | 5.65%   | 85.00%     | 0         | 0.71  | 7.67                            | 0.00             | 86,631                           | Bancos y Financieras | 4.06%                |
| ▲ BBVACLIM   | S/.    | 1.53   | 0.00%  | -1.29% | -1.29% | 5.65%   | 85.00%     | 0         | 0.71  | 7.67                            | 0.00             | 86,631                           | Bancos y Financieras | 4.06%                |
| ▲ CORARELIM  | S/.    | 1.07   | -5.31% | 0.94%  | -2.66% | -22.45% | 90.00%     | 0         | 0.98  | 3.29                            | 0.00             | 41,952                           | Industriales         | -28.12%              |
| ▲ CPAC K     | US\$   | 5.30   | 0.38%  | -2.21% | 1.53%  | 2.68%   | 90.00%     | 3,385     | 0.48  | 10.91                           | 21.59            | 17,886                           | Industriales         | 0.26%                |
| ▲ CVERDECLIM | US\$   | 30.51  | -0.13% | -2.21% | 0.80%  | 7.29%   | 85.00%     | 0         | 1.08  | 5.16                            | 8.08             | 140,153                          | Mineras              | -1.26%               |
| ▲ ENGEFCLIM  | S/.    | 3.86   | -4.69% | -4.69% | -1.03% | 12.13%  | 90.00%     | 0         | 0.69  | 9.54                            | 0.00             | 14,036                           | Servicios Públicos   | 50.97%               |
| ▼ ENDSFCLIM  | US\$   | 30.51  | -0.13% | -2.21% | 0.80%  | 7.29%   | 85.00%     | 0         | 1.08  | 5.16                            | 8.08             | 140,153                          | Mineras              | -1.26%               |
| ▼ FERREYCLIM | S/.    | 2.45   | 2.00%  | -3.16% | 8.89%  | 15.51%  | 90.00%     | 0         | 0.98  | 9.54                            | 5.64             | 264,425                          | Diversas             | 12.84%               |
| ▲ AENZAELIM  | S/.    | 0.48   | 2.13%  | 4.35%  | 6.67%  | -42.17% | 65.00%     | 0         | 0.62  | 0.00                            | 0.00             | 21,825                           | Diversas             | -58.16%              |
| ▲ IFS        | US\$   | 23.45  | 0.86%  | -0.51% | -2.94% | -0.21%  | 90.00%     | 24,440    | 1.09  | 5.08                            | 6.05             | 570,370                          | Diversas             | -5.38%               |
| ▲ INRETCCLIM | US\$   | 33.85  | 0.00%  | -0.15% | -2.45% | 5.22%   | 80.00%     | 0         | 0.73  | 2.44                            | 14.38            | 90,544                           | Diversas             | -10.87%              |
| ▲ LUSURCLIM  | S/.    | 16.10  | 0.00%  | 0.50%  | 9.97%  | 9.56%   | 85.00%     | 0         | 0.56  | 7.32                            | 0.00             | 46,012                           | Servicios Públicos   | 1.87%                |
| ▼ MINSURILIM | S/.    | 3.85   | -0.52% | -1.28% | 3.77%  | 8.45%   | 90.00%     | 0         | 1.08  | 9.73                            | 0.00             | 31,179                           | Mineras              | -15.13%              |
| ▼ SCCO K     | US\$   | 77.25  | -3.38% | -5.96% | 8.89%  | 27.92%  | 90.00%     | 1,509,545 | 1.31  | 5.00                            | 18.52            | 117,000,326                      | Mineras              | 62.35%               |
| ▼ SIDERCCLIM | S/.    | 1.20   | -4.76% | 0.00%  | 0.00%  | -25.46% | 85.00%     | 0         | 0.82  | 42.71                           | 0.00             | 5,043                            | Industriales         | -25.63%              |
| ▲ UNACMCLIM  | S/.    | 2.76   | 1.10%  | 1.23%  | 3.11%  | 10.03%  | 10.00%     | 0         | -0.02 | 4.08                            | 0.00             | 3,302                            | Diversas             | -0.12%               |
| ▲ UOICABCLIM | S/.    | 2.76   | 1.10%  | 1.23%  | 3.11%  | 10.03%  | 10.00%     | 0         | -0.02 | 4.08                            | 0.00             | 3,302                            | Diversas             | -0.12%               |
| ▲ BROCALCLIM | S/.    | 1.53   | 0.00%  | -1.29% | -1.29% | 5.65%   | 85.00%     | 0         | 0.71  | 7.67                            | 0.00             | 86,631                           | Bancos y Financieras | 4.06%                |
| ▲ CORARELIM  | S/.    | 1.53   | 0.00%  | -1.29% | -1.29% | 5.65%   | 85.00%     | 0         | 0.71  | 7.67                            | 0.00             | 86,631                           | Bancos y Financieras | 4.06%                |
| ▲ ENGECLIM   | S/.    | 3.42   | 2.09%  | 0.59%  | 7.21%  | -49.75% | 90.00%     | 0         | 0.93  | 8.38                            | 4.88             | 94,668                           | Servicios Públicos   | -18.80%              |
| ▲ GBVACLIM   | S/.    | 0.48   | 2.13%  | 4.35%  | 6.67%  | -42.17% | 65.00%     | 0         | 0.62  | 0.00                            | 0.00             | 21,825                           | Diversas             | -58.16%              |

Cantidad de Acciones: 25  
Fuente: Refinitiv

Subieron  
Bajaron  
Mantuvieron

\*\* PER se utiliza en el mercado de valores y moneda original del instrumento  
\*Leyenda: Variación 1D: 1 Día; 5D: 5 Días; 1M: 1 Mes; YTD: Var. % a la fecha

**Índices Sectoriales**

|                                  | Cierre   | 1 D*   | 5 D*   | 1 M*   | YTD*    | Beta |
|----------------------------------|----------|--------|--------|--------|---------|------|
| S&P/BVL Consumer Index           | 1,248.29 | 0.36%  | -0.21% | -3.88% | 1.20%   | 0.29 |
| S&P/BVL Industrial Index         | 239.09   | -1.18% | -0.51% | 3.79%  | -3.14%  | 0.13 |
| S&P/BVL Financials Index         | 1,004.87 | -0.67% | -6.53% | -7.05% | 5.13%   | 1.51 |
| S&P/BVL Construction Index       | 215.60   | -0.70% | 1.05%  | 1.61%  | -11.31% | 0.03 |
| S&P/BVL Public Services Index    | 1,061.89 | -0.43% | -1.20% | -1.29% | 37.17%  | 0.45 |
| S&P/BVL Mining Index             | 470.70   | 0.01%  | -3.27% | 6.83%  | 19.15%  | 1.61 |
| S&P/BVL Electric Utilities Index | 1,036.67 | -0.43% | -1.20% | -1.29% | 37.17%  | 0.45 |

\*Leyenda: Variación 1D: 1 Día; 5D: 5 Días; 1M: 1 Mes; YTD: Var. % a la fecha  
Fuente: Refinitiv

**Correlación Rend. Índice Minero vs Índice de Metales de Londres (3 meses)**

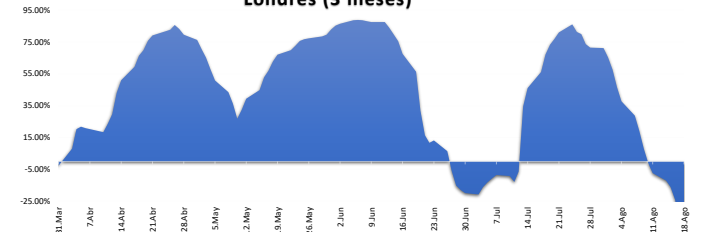

Fuente: Refinitiv

**Rating Crédito Latinoamérica**

**CLASIFICACIONES DE RIESGO**

| País      | Moody/s | Fitch | S&P  |
|-----------|---------|-------|------|
| Perú      | A       | BBB   | BBB  |
| México    | A+      | BBB-  | BBB  |
| Venezuela | WR      | WD    | NR   |
| Brazil    | BB      | BB    | BB-  |
| Colombia  | BB+     | BB    | BB+  |
| Chile     | AA-     | A-    | A    |
| Argentina | CCC     | WD    | CCC- |
| Panamá    | WD      | BBB-  | BBB  |

Fuente: Refinitiv, Bloomberg

**Leyenda**

|                                     | Moody/s | Fitch | S&P  |
|-------------------------------------|---------|-------|------|
| Prime                               | Aaa     | Aaa   | Aaa  |
| Alto Grado                          | Aa1     | Aa+   | Aa+  |
|                                     | Aa2     | Aa    | Aa   |
|                                     | Aa3     | Aa-   | Aa-  |
| Grado Alto Medio                    | A1      | A+    | A+   |
|                                     | A2      | A     | A    |
|                                     | A3      | A-    | A-   |
| Grado Bajo Medio                    | Baa1    | BBB+  | BBB+ |
|                                     | Baa2    | BBB   | BBB  |
|                                     | Baa3    | BBB-  | BBB- |
| Sin Grado de Inversión Especulativo | Ba1     | BB+   | BB+  |
|                                     | Ba2     | BB    | BB   |
|                                     | Ba3     | BB-   | BB-  |
| Altamente Especulativo              | B1      | B+    | B+   |
|                                     | B2      | B     | B    |
|                                     | B3      | B-    | B-   |
| Riesgo Sustancial                   | Caa1    | CCC+  | CCC+ |
|                                     | Caa2    | CCC   | CCC  |
|                                     | Caa3    | CCC-  | CCC- |
| Extremadamente Especulativo         | Ca      | CC    | CC   |
|                                     |         | C     |      |
| Poca esperanzas de Pago             |         | RD    | SD   |
|                                     |         |       |      |
| Impago                              | C       | DD    | D    |
|                                     |         | DD    |      |
| Sin Clasificar                      | WR      | D     | NR   |
|                                     |         |       |      |

Fuente: Refinitiv, Bloomberg

**Riesgo País Latinoamérica (pbs)**

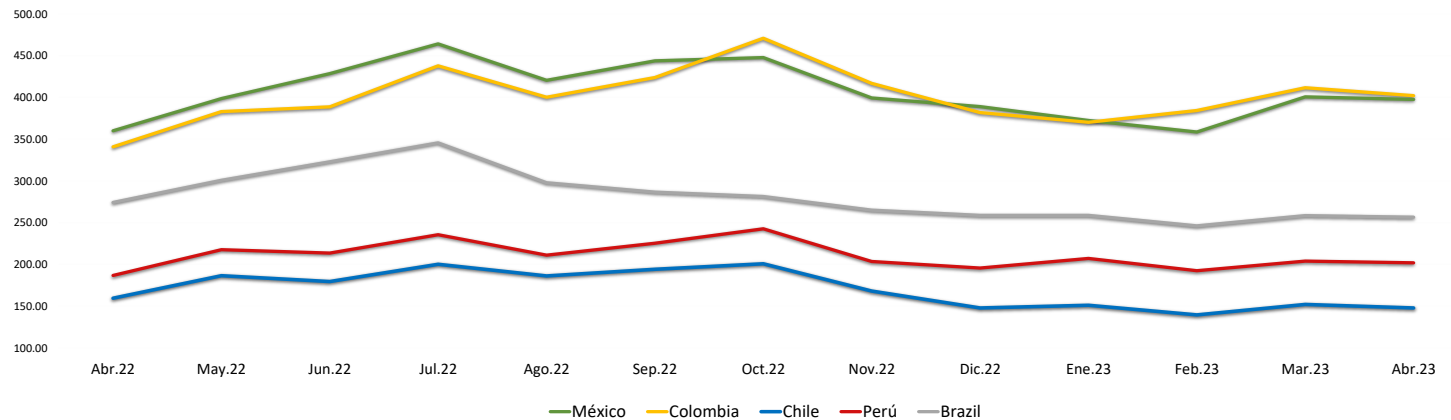

|          | Abr.22 | May.22 | Jun.22 | Jul.22 | Ago.22 | Sep.22 | Oct.22 | Nov.22 | Dic.22 | Ene.23 | Feb.23 | Mar.23 | Abr.23 |
|----------|--------|--------|--------|--------|--------|--------|--------|--------|--------|--------|--------|--------|--------|
| Perú     | 186.67 | 217.55 | 213.55 | 235.43 | 211.00 | 225.27 | 242.59 | 203.41 | 195.50 | 207.05 | 192.30 | 203.83 | 201.90 |
| Brazil   | 274.06 | 300.64 | 322.82 | 345.48 | 297.70 | 286.56 | 281.30 | 264.90 | 258.64 | 258.64 | 246.10 | 258.35 | 256.55 |
| Chile    | 159.44 | 186.32 | 179.32 | 200.10 | 186.09 | 194.05 | 200.69 | 167.97 | 147.82 | 150.95 | 139.45 | 152.00 | 147.75 |
| Colombia | 340.78 | 383.05 | 388.73 | 437.86 | 400.26 | 423.83 | 470.84 | 416.81 | 381.77 | 370.18 | 384.35 | 411.61 | 402.15 |
| México   | 360.00 | 398.59 | 428.41 | 464.10 | 420.43 | 443.77 | 447.72 | 399.31 | 389.00 | 372.32 | 358.55 | 400.70 | 397.60 |

Fuente: BCRP

Coordinador Laboratorio de Mercado de Capitales: MS Javier Penny Pestana  
Apoyo: Nadia Contreras, Nikolas Diaz, Joseph Martinez y Marcelo Cossar  
email: pulsoBursatil@ulima.edu.pe