

## LATINOAMERICA

Lima, 01 de Setiembre de 2023

Perú: El índice General de la BVL finalizó la sesión de hoy con un resultado positivo de +0.67%. El índice mantiene una tendencia positiva acumulada anual de +9.18% en moneda local y una tendencia acumulada positiva de +12.51% en moneda ajustada en dólares. Con respecto al S&P/BVL Perú SEL varió en +1.37% mientras que el S&P/BVL LIMA 25 en +0.55%. El spot PEN alcanzó S/3.69. Titular: Inflación anual sigue a la baja, pero en frutas y hortalizas se separa.

Chile: El índice IPSA culminó el día con un retorno negativo de -0.23%. Los sectores más perjudicados de la jornada fueron Energía (-2.08%) y Bienes Inmobiliarios (-1.33%). Las acciones con el peor desempeño fueron Parque Arauco SA en -3.00%, Empresas COPEC SA en -2.08% y Compañía Cervecerías Unidas SA en -1.86%. Titular: Marcel celebra sorpresiva alza del Imacec de julio: "Ratifica que este año será sin recesión".

Colombia: El índice COLCAP concluyó la sesión con un retorno positivo de +0.80%. Los sectores más beneficiados de la jornada fueron Finanzas (+3.93%) y Energía (+2.34%). Las acciones con mejor desempeño fueron Cementos Argos SA en +6.13%, Canacol Energy Ltd en +5.07% y Inversiones Argos SA en +4.28%. Titular: Cuánto costará el bono de compensación de combustible para taxistas.

México: El índice IPC cerró el día en terreno positivo de +0.23%. Los sectores más beneficiados de la jornada fueron Materiales (+1.86%) y Salud (+1.52%). Las acciones con mejor desempeño fueron Mexichem SAB de CV con +3.14%, Alfa SAB de CV con +3.11% y Cemex SAB de CV con +2.30%. Titular: AMLO, presúmelo en el Informe: Remesa crecen 6.6% en julio e imponen récord

Brazil: El índice IBOVESPA cerró el día en terreno positivo de +1.86%. Los sectores más beneficiados de la jornada fueron Materiales (+4.51%) y Productos de Consumo no básico (+4.51%). Las acciones con mejor desempeño fueron Vale SA con +5.85%, Bradespar SA con +5.02% y Alpargatas SA con +4.99%. Titular: Haddad confirma que el crecimiento este año podría llegar al 3%, pero dice que el tercer trimestre es preocupante.

### Renta Variable

| Más Subieron     | Bolsa | Mon. | Precio    | ▲ %   |
|------------------|-------|------|-----------|-------|
| CEMENTOS ARGOS   | COL   | COP  | 3,080.00  | 6.13% |
| ISA SA           | COL   | COP  | 15,550.00 | 3.81% |
| SMU SA           | SGO   | CLP  | 164.20    | 3.80% |
| GRUPO NUTRESA SA | COL   | COP  | 51,450.00 | 3.29% |
| ORBIA ADVANCE CO | MEX   | MXN  | 39.14     | 3.14% |

Fuente: Refinitiv

| Más Bajaron      | Bolsa | Mon. | Precio | ▼ %    |
|------------------|-------|------|--------|--------|
| GRUPO AVAL COL   | COL   | COP  | 475    | -6.84% |
| GRUPO TELEV-CPO  | MEX   | MXN  | 15     | -3.11% |
| PARQUE ARA SGO   | SGO   | CLP  | 1,227  | -3.00% |
| AERO DEL PACIF-B | MEX   | MXN  | 304    | -3.00% |
| SOQUIMICH- SGO   | SGO   | CLP  | 253    | -2.83% |

Fuente: Refinitiv

| Por Monto Negociado | Bolsa | Monto (US\$) |
|---------------------|-------|--------------|
| AMERICA MOVIL-L     | NYQ   | 59,456.69    |
| GRUPO MEXICO-B      | MEX   | 42,758.95    |
| GRUPO F BANORT-O    | MEX   | 27,766.02    |
| BANCO DE CHILE      | SGO   | 22,687.71    |
| WALMART DE MEXIC    | MEX   | 22,197.43    |

Fuente: Refinitiv

| Por Volumen      | Bolsa | Volumen       |
|------------------|-------|---------------|
| CEMEX SAB-CPO    | MEX   | 15,951,370.00 |
| GRUPO MEXICO-B   | MEX   | 8,801,981.00  |
| INFRAESTRUCTURA  | SAO   | 6,365,300.00  |
| WALMART DE MEXIC | MEX   | 5,610,628.00  |
| TRUST FIBRA UNO  | MEX   | 4,183,759.00  |

Fuente: Refinitiv

### ETFs

|  | Mon. | Cierre | 1 D    | 5 D    | 1 M     | YTD     | Bolsa |
|--|------|--------|--------|--------|---------|---------|-------|
| ISHARES MSCI ALL PERU CAPPED             | USD  | 32.23  | 0.62%  | 1.83%  | -1.76%  | -7.76%  | PCQ   |
| ISHARES MSCI CHILE CAPPED                | USD  | 28.46  | 0.96%  | -0.94% | -8.34%  | 2.23%   | BTQ   |
| GLOBAL X MSCI COLOMBIA                   | USD  | 20.23  | -0.84% | 0.50%  | -10.68% | -41.65% | PCQ   |
| ISHARES MSCI MEXICO CAPPED               | USD  | 157.79 | -2.32% | -2.28% | -2.64%  | 15.58%  | LSE   |
| ISHARES MSCI EMERGING MARKETS            | USD  | 39.63  | 1.17%  | 1.85%  | -1.71%  | -10.40% | PCQ   |
| VANGUARD FTSE EMERGING MARKETS           | CAD  | 33.45  | 1.70%  | 1.73%  | 1.86%   | -2.99%  | TOR   |
| ISHARES CORE MSCI EMERGING MARKETS       | USD  | 49.62  | 1.14%  | 1.85%  | -1.31%  | -8.99%  | PCQ   |
| ISHARES JP MORGAN EMERGING MARKETS BONDS | USD  | 85.15  | -0.66% | 0.32%  | -2.13%  | -9.13%  | NMQ   |
| MORGAN STANLEY EMERGING MARKETS DOMESTIC | USD  | 4.67   | -0.74% | -0.74% | -3.62%  | -1.37%  | NYQ   |
| ISHARES MSCI BRAZIL ETF                  | USD  | 31.44  | 1.91%  | 0.42%  | -4.78%  | -15.57% | PCQ   |

Fuente: Refinitiv

### Principales índices

|                       | Cierre    | 1 D    | 5 D    | 1 M     | YTD     | Cap. Burs. (US\$ Mill.) |
|-----------------------|-----------|--------|--------|---------|---------|-------------------------|
| ▼ IPSA (Chile)        | 5,996.36  | -0.22% | -0.83% | -4.83%  | 21.84%  | 119,281                 |
| ▼ IGPA (Chile)        | 30,484.93 | -0.09% | -0.76% | -5.21%  | 21.03%  | 145,481                 |
| ▼ COLSC (Colombia)    | 763.37    | -0.26% | -3.39% | -11.16% | -25.15% | 3,151                   |
| ▲ COLCAP (Colombia)   | 1,084.71  | 0.80%  | -1.54% | -7.52%  | -32.84% | 58,492                  |
| ▲ S&P/BVL LIMA (Peru) | 23,289.05 | 0.67%  | 1.54%  | 1.13%   | -1.78%  | 112,409                 |
| ▲ S&P/BVL SEL (Peru)  | 603.84    | 0.48%  | 1.55%  | 1.96%   | -2.81%  | 95,989                  |
| ▲ S&P/BVL LIMA 25     | 31,350.16 | 0.54%  | 1.39%  | 1.39%   | -9.57%  | 111,885                 |
| ▲ IPC (México)        | 53,145.36 | 0.23%  | -0.09% | -1.04%  | -1.90%  | 402,777                 |
| ▲ S&P MILA 40         | 495.86    | 0.00%  | -0.14% | -6.24%  | -10.91% | 231,717                 |
| ▲ IBOVESPA (Brazil)   | 23,858.93 | 2.1%   | 0.4%   | -5.1%   | -4.1%   | 670,078                 |

\*Leyenda: Variación 1D: 1 Día; 5D: 5 Días; 1M: 1 Mes; YTD: Var. % a la fecha  
Fuente: Refinitiv, Bloomberg

### Monedas

|                         | Precio   | 1 D*   | 5 D*   | 1 M*  | YTD*    |
|-------------------------|----------|--------|--------|-------|---------|
| ▲ Sol (PEN)             | 3.68     | 0.24%  | 0.08%  | 3.12% | -1.14%  |
| ▼ Peso Chileno (CLP)    | 850.78   | -0.12% | 0.68%  | 3.50% | 4.54%   |
| ▼ Peso Colombiano (COP) | 4,060.70 | -0.66% | -1.43% | 2.62% | 9.19%   |
| ▲ Peso Mexicano (MXN)   | 17.08    | 0.29%  | 2.11%  | 0.59% | -14.37% |
| ▼ Real Brasileiro (BRL) | 4.95     | -0.16% | 1.54%  | 3.49% | 5.32%   |

\*Leyenda: Variación 1D: 1 Día; 5D: 5 Días; 1M: 1 Mes; YTD: Var. % a la fecha

Fuente: Refinitiv

### Renta Fija

| Instrumento           | Moneda | Precio | Bid Yield (%) | Ask Yield (%) | Duración |
|-----------------------|--------|--------|---------------|---------------|----------|
| PERU 7.35 07/21/25    | USD    | 5.63   | 103.23        | 523.2%        | 1.79     |
| PERU 4.125 08/25/27   | USD    | 5.26   | 96.03         | 514.6%        | 3.71     |
| PERU 8.75 11/21/33    | USD    | 5.67   | 123.04        | 565.0%        | 7.18     |
| PERU 6.55 03/14/37    | USD    | 5.66   | 107.81        | 561.6%        | 8.65     |
| PERU 5.625 11/18/2050 | USD    | 5.74   | 98.66         | 566.8%        | 13.94    |
| CHILE 2.45 01/31/31   | USD    | 5.09   | 84.39         | 494.6%        | 6.74     |
| CHILE 3.125 01/21/26  | USD    | 5.37   | 95.99         | 488.4%        | 2.31     |
| CHILE 3.625 10/30/42  | USD    | 5.68   | 76.98         | 554.9%        | 12.90    |
| COLOM 11.85 03/09/28  | USD    | 7.43   | 117.11        | 725.7%        | 3.53     |
| COLOM 10.375 01/28/33 | USD    | 8.13   | 115.06        | 764.4%        | 6.42     |
| COLOM 7.375 09/18/37  | USD    | 7.87   | 96.60         | 765.7%        | 8.58     |
| COLOM 6.125 01/18/41  | USD    | 8.12   | 82.18         | 792.3%        | 10.13    |
| MEX 4 10/02/23        | MXV    | 4.84   | 86.45         | 482.0%        | 7.39     |
| MEX5.55 01/45         | USD    | 6.24   | 92.85         | 610.5%        | 12.32    |

Fuente: Refinitiv

Coordinador Laboratorio de Mercado de Capitales: MS Javier Penny Pestana  
Apoyo: Nadia Contreras, Nikolas Díaz, Joseph Martinez y Marcelo Cossar  
email: pulsobursatil@ulima.edu.pe

El contenido del presente documento es únicamente informativo. Los datos y opiniones expresados no deben ser interpretados como recomendaciones para la toma de decisiones futuras. Bajo ninguna circunstancia, el Laboratorio de Mercado de Capitales de la Universidad de Lima se hará responsable por el uso de lo expresado en este documento.

**MILA: Evolución Intraday**

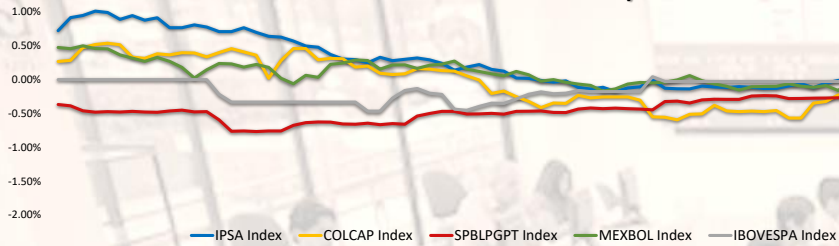

Fuente: Refinitiv

**MILA: Curvas de Deuda Soberana**

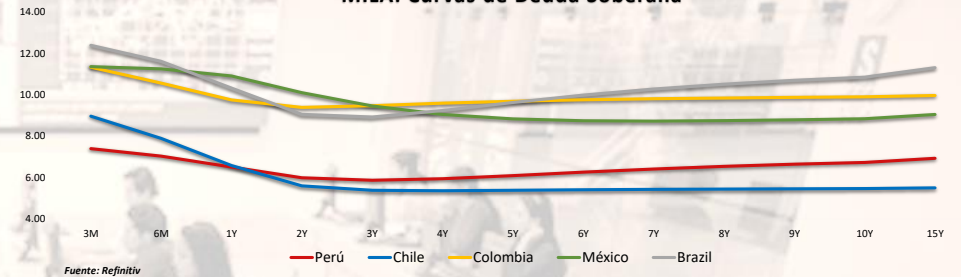

Fuente: Refinitiv

**MILA: Índices de Tipo de Cambio (3 meses)**

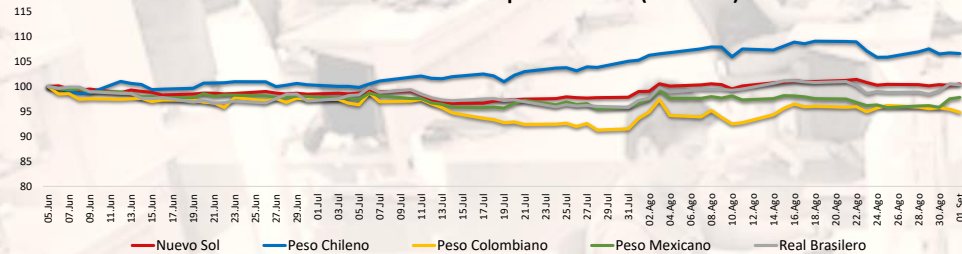

Fuente: Refinitiv

**MILA: Tasas de Referencia de Política Monetaria**

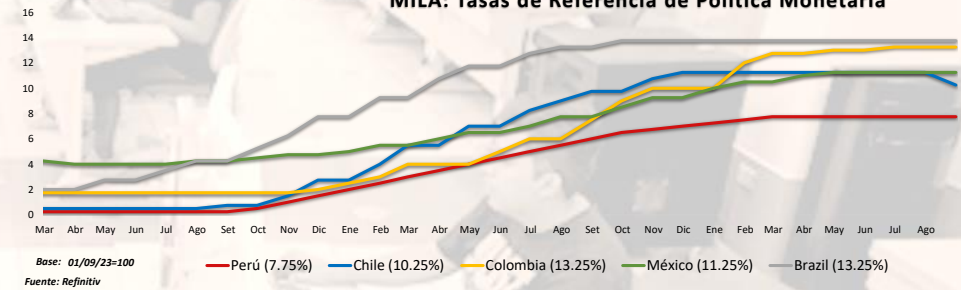

Fuente: Refinitiv

**MILA: Índices Bursátiles (6 meses)**

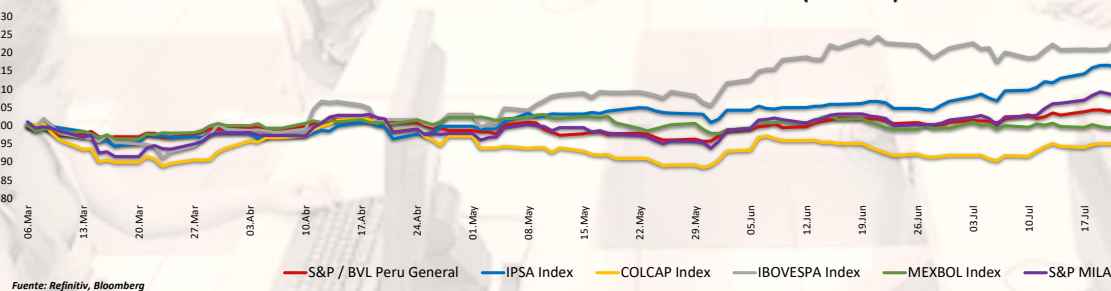

Fuente: Refinitiv, Bloomberg

Coordinador Laboratorio de Mercado de Capitales: MS Javier Penny Pestana  
Apoyo: Nadia Contreras, Nikolas Díaz, Joseph Martínez y Marcelo Cossar  
email: pulsobursatil@ulima.edu.pe

## MUNDO

### Estados Unidos:

El mercado estadounidense terminó con rendimientos positivos. El índice DOW JONES cerró con resultados positivos, debido a que el PMI manufacturero global de EE. UU. del S&P se revisó al alza a 47.9 en agosto de 2023 desde un nivel preliminar de 47, y en comparación con 49 en julio. El sector manufacturero se ha controlado todos los meses desde noviembre de 2022, excepto por una breve estabilización en abril, y la última lectura del PMI estuvo en línea con el promedio de este período. El índice S&P 500 también culminó con un rendimiento positivo, debido a una caída en las principales empresas tecnológicas después de que el informe ISM mostrara que la desaceleración manufacturera se alivió más de lo previsto. En agosto. En el frente corporativo, Tesla cayó un 4%, Nvidia cayó casi un 2% y Amazon cayó un 0.5%. Apple, Microsoft y Meta subieron menos del 0.5%. Mientras tanto, el último informe de empleo mostró que la economía añadió 187.000 puestos de trabajo, superando las expectativas del mercado de 170.000, pero tras una revisión a la baja de 110.000 en los dos meses anteriores de nóminas. Por último, el índice NASDAQ cerró a la baja. En el ámbito empresarial, las acciones de Lululemon Athletica subieron un 1.8% después de que el fabricante de ropa deportiva dijera que su tercer trimestre había tenido un "comienzo sólido" gracias a la fuerte demanda en Norteamérica. De este modo, DOW JONES +0.33%, S&P 500 +0.18% y NASDAQ -0.02% terminaron con resultado positivo.

### Europa:

Los principales índices europeos terminaron la sesión con rendimientos mixtos. El índice paneuropeo STOXX 600 cerró con pérdidas. Donde el PMI manufacturero HCOB de la zona euro se situó en 43,5 en agosto de 2023, por encima del mínimo de 38 meses de julio de 42,7 y en comparación con la estimación preliminar de 43,7. El mercado inglés, reflejado en el FTSE 100, cerró al alza, donde principalmente el descenso de los precios de la vivienda e indicó que los tipos de interés más restrictivos ya se están transmitiendo en mayor medida, lo que atenúa el tono de halcón del Banco de Inglaterra. Del mismo modo, el índice DAX cerró en terreno negativo, impulsado por Volkswagen, Porsche AG, BMW y Mercedes-Benz Group AG, después de que una encuesta del Instituto Ifo alemán mostró que casi la mitad de los fabricantes de automóviles se quejaban de que la falta de pedidos estaba obstaculizando la producción. El mercado francés cerró a la baja, sin embargo, las ganancias de los valores respaldados por materias primas ayudaron al CAC 40 a cerrar la semana con un alza del 0,9%. ArcelorMittal (+2,3%) registró las mayores ganancias, siguiendo el repunte de las referencias mundiales del acero. De este modo, FTSE 100 +0.34%; CAC 40 -0.27%; DAX -0.67%; STOXX 600 -0.01% terminaron en niveles mixtos.

### Asia:

Los principales índices asiáticos cerraron con rendimientos mixtos. El mercado chino acabó con rendimientos positivos, recuperando las pérdidas de la sesión anterior, ya que los inversores aplaudieron una encuesta privada que mostró que la actividad manufacturera china aumentó inesperadamente en agosto. El índice Caixin China General Manufacturing PMI subió a 51,0 en agosto desde 49,2 en julio, superando las estimaciones del mercado de 49,3 y marcando la lectura más alta desde febrero. En línea, el índice Hang Seng terminó en rojo. El mercado local se vio obligado a detenerse el 17 de julio, cuando el tifón Talim azotó el centro financiero. En la última jornada bursátil de agosto, el índice cayó un 0,55%. La preocupación de los inversores se basa en que la recuperación económica de China siga siendo difícil. El mercado sureño terminó con resultados positivos. El mercado japonés cerró al alza. Impulsados por las crecientes expectativas de que la Reserva Federal termine de subir los tipos, en medio de señales de que la economía estadounidense podría estar enfriándose. A escala nacional, los inversores asimilaron los datos según los cuales el gasto de capital de las empresas japonesas aumentó un 4,5% en el segundo trimestre. El mercado australiano terminó a la baja. A la cabeza de los descensos entre las mineras, Fortescue Metals cayó un 4,9% después de que la empresa perdiera a su director financiero, el undécimo ejecutivo que abandona la empresa en tres años. También registraron pérdidas Chalice Mining (-7,6%), Northern Star Resources (-1,3%), Newcrest Mining (-1,1%) y Evolution Mining (-1,9%). De esta forma, NIKKEI +0.28%; HANG SENG -0.55%; CSI 300 +0.70%; S&P/ASX 200 -0.37%; KOSPI +0.29%, SHANGHAI COMPOSITE +0.43% terminaron con rendimientos mixtos.

## ETFs

|   | Mon. | Cierre | 1 D    | 5 D     | 1 M     | YTD     | Bolsa |
|---|------|--------|--------|---------|---------|---------|-------|
| SPDR S&P 500 ETF TRUST                          | USD  | 451.19 | 0.19%  | 2.55%   | -0.22%  | 3.06%   | PCQ   |
| ISHARES MSCI EMERGING MARKETS ETF               | USD  | 39.63  | 1.17%  | 1.85%   | -1.71%  | -10.40% | PCQ   |
| ISHARES IBOX \$ HIGH YIELD CORPORATE BOND ETF   | USD  | 75.07  | -0.28% | 0.62%   | -0.40%  | -6.44%  | PCQ   |
| FINANCIAL SELECT SECTOR SPDR FUND               | USD  | 34.69  | 0.90%  | 2.06%   | -1.62%  | -5.96%  | PCQ   |
| VANECK GOLD MINERS ETF                          | USD  | 29.09  | -0.58% | 2.43%   | -7.62%  | -28.81% | PCQ   |
| ISHARES RUSSELL 2000 ETF                        | USD  | 190.85 | 1.19%  | 3.72%   | -1.86%  | -4.08%  | PCQ   |
| SPDR GOLD SHARES                                | USD  | 180.11 | 0.05%  | 1.40%   | -1.14%  | -2.14%  | PCQ   |
| ISHARES 20+ YEAR TREASURY BOND ETF              | USD  | 94.85  | -1.85% | -0.39%  | -6.76%  | -21.45% | NMQ   |
| INVESCO QQQ TRUST SERIES 1                      | USD  | 377.59 | -0.11% | 3.73%   | 0.52%   | 11.57%  | NMQ   |
| ISHARES BIOTECHNOLOGY ETF                       | USD  | 130.01 | 1.01%  | 1.90%   | -1.11%  | -0.65%  | NMQ   |
| ENERGY SELECT SECTOR SPDR FUND                  | USD  | 90.74  | 2.05%  | 3.60%   | 7.64%   | 13.64%  | PCQ   |
| PROSHARES ULTRA VIX ST FUTURES ETF              | USD  | 14.19  | -2.07% | -18.45% | -16.92% | -89.36% | BTQ   |
| UNITED STATES OIL ETF                           | USD  | 76.92  | 2.48%  | 6.17%   | 11.49%  | -3.33%  | PCQ   |
| ISHARES MSCI BRAZIL ETF                         | USD  | 31.44  | 1.91%  | 0.42%   | -4.78%  | -15.57% | PCQ   |
| SPDR S&P OIL & GAS EXP & PRODUCTION ETF         | USD  | 152.35 | 2.47%  | 4.38%   | 11.96%  | 6.59%   | PCQ   |
| UTILITIES SELECT SECTOR SPDR FUND               | USD  | 62.64  | -0.51% | -1.56%  | -8.50%  | -17.68% | PCQ   |
| ISHARES US REAL ESTATE ETF                      | USD  | 85.39  | 0.06%  | 1.91%   | -4.21%  | -21.30% | PCQ   |
| SPDR S&P BIOTECH ETF                            | USD  | 81.13  | 2.44%  | 3.10%   | -4.52%  | -7.57%  | PCQ   |
| ISHARES IBOX \$ INVESTMENT GRADE CORP BOND ETF  | USD  | 105.03 | -1.06% | 0.07%   | -2.72%  | -8.97%  | PCQ   |
| ISHARES JP MORGAN USD EMERGING MARKETS BOND ETF | USD  | 85.15  | -0.66% | 0.32%   | -2.13%  | -9.13%  | NMQ   |
| REAL ESTATE SELECT SECT SPDR FUND               | USD  | 37.00  | -0.05% | 1.51%   | -4.15%  | -24.12% | PCQ   |
| ISHARES CHINA LARGE-CAP ETF                     | USD  | 28.04  | 2.34%  | 4.74%   | 1.52%   | -11.38% | PCQ   |
| CONSUMER STAPLES SPDR FUND                      | USD  | 72.14  | -0.85% | -0.39%  | -4.61%  | -8.50%  | PCQ   |
| VANECK JUNIOR GOLD MINERS ETF                   | USD  | 35.56  | -1.19% | 2.51%   | -6.20%  | -30.32% | PCQ   |
| SPDR BLOOMBERG HIGH YIELD BOND ETF              | USD  | 91.99  | -0.51% | 0.52%   | -0.51%  | -0.51%  | PCQ   |
| VANGUARD REAL ESTATE INDEX FUND                 | USD  | 82.52  | 0.17%  | 1.95%   | -4.25%  | -24.11% | PCQ   |
| DIREXION DAILY GOLD MINERS INDEX BULL 2X SHARES | USD  | 31.60  | -1.59% | 4.29%   | -16.40% | -60.41% | PCQ   |
| PROSHARES ULTRASHORT 20+ YEAR TREASURY          | USD  | 34.42  | 3.21%  | 0.32%   | 14.39%  | 41.07%  | PCQ   |
| ISHARES MSCI EAFE ETF                           | USD  | 71.49  | -0.06% | 1.79%   | -3.37%  | -0.74%  | PCQ   |
| ISHARES PREFERRED AND INCOME SECURITIES ETF     | USD  | 30.66  | -0.31% | 1.44%   | -0.73%  | -12.24% | NMQ   |
| WISDOMTREE JAPAN HEDGED EQUITY ETF              | USD  | 87.24  | 1.38%  | 3.57%   | 5.02%   | 38.59%  | PCQ   |
| GRAYSCALE BITCOIN TRUST (BTC)                   | USD  | 18.48  | -1.23% | 6.51%   | -7.02%  | -35.16% | PNK   |

Fuente: Refinitiv

## Principales índices

|                                | Cierre    | 1 D     | 5 D     | 1 M     | YTD     | Cap. Burs. (US\$ Mill.) |
|--------------------------------|-----------|---------|---------|---------|---------|-------------------------|
| ▼ Dow Jones (EEUU)             | 14,031.82 | -59.59% | -59.15% | -60.17% | #VALOR! | 11,271                  |
| ▲ Standard & Poor's 500 (EEUU) | 4,515.77  | 0.18%   | 2.50%   | -0.45%  | 2.80%   | 39,237                  |
| ▼ NASDAQ Composite (EEUU)      | 14,031.82 | -0.02%  | 3.25%   | -0.01%  | #ND     | 23,527                  |
| ▼ Stoxx EUROPE 600 (Europa)    | 458.13    | -0.01%  | 1.49%   | -1.56%  | -0.37%  | 341,932,634             |
| ▼ DAX (Alemania)               | 28.72     | -0.90%  | 1.72%   | -4.74%  | 5.12%   | 99                      |
| ▲ FTSE 100 (Reino Unido)       | 7,464.54  | 0.34%   | 1.72%   | -2.60%  | -1.99%  | 334                     |
| ▼ CAC 40 (Francia)             | 7,296.77  | -0.27%  | 0.93%   | -1.83%  | 10.74%  | 2,778,761               |
| ▼ IBEX 35 (España)             | 9,449.60  | -0.59%  | 1.19%   | -1.27%  | 8.63%   | 711,610                 |
| ▲ MSCI AC Asia Pacific Index   | 507.21    | 0.00%   | 1.97%   | -3.44%  | -12.07% | 21,455                  |
| ▲ HANG SENG (Hong Kong)        | 18,382.06 | 0.00%   | 2.37%   | -3.63%  | -14.57% | 21,193                  |
| ▲ SHANGHAI SE Comp. (China)    | 3,133.25  | 0.43%   | 2.26%   | -1.09%  | -2.43%  | 46,118,822              |
| ▲ NIKKEI 225 (Japón)           | 32,710.62 | 0.28%   | 3.44%   | 1.26%   | 20.73%  | 594,245                 |
| ▲ S&P / ASX 200 (Australia)    | 7,278.30  | -0.37%  | 2.29%   | -0.49%  | -3.26%  | 31,699                  |
| ▲ KOSPI (Corea del Sur)        | 2,563.71  | 0.29%   | 1.77%   | -1.76%  | -4.91%  | 7,568,820               |

\*Leyenda: Variación 1D: 1 Día; 5D: 5 Días; 1M: 1 Mes; YTD; Var. % a la fecha

Fuente: Refinitiv, Bloomberg

## Renta Variable

### Estados Unidos (Acciones del SPX Index)

| Más Subieron      | Mon. | Precio | ▲ %   | Bolsa | Más Bajaron       | Mon. | Precio | ▼ %     | Bolsa |
|-------------------|------|--------|-------|-------|-------------------|------|--------|---------|-------|
| HWLTTCRCKR EN/d   | USD  | 17.98  | 5.83% | NYQ   | WRN BR5 DS A O/d  | USD  | 11.56  | -12.02% | NSQ   |
| INTEL CORP/d      | USD  | 36.61  | 4.18% | NSQ   | PRMNT GLBL B O/d  | USD  | 13.65  | -9.54%  | NSQ   |
| SGT TCHG HLD O/d  | USD  | 73.7   | 4.11% | NSQ   | WALGREEN BOOTSD/d | USD  | 23.43  | -7.43%  | NSQ   |
| HGH WR NTRWRK O/d | USD  | 0.0999 | 4.06% | PNK   | FOX CORP A/d      | USD  | 30.98  | -6.29%  | NSQ   |
| FREEPORTMCMORA/d  | USD  | 41.49  | 3.96% | NYQ   | DOLLAR GNRL CO/d  | USD  | 130.27 | -5.94%  | NYQ   |

Fuente: Refinitiv

### Europa (Acciones del STOXX EUROPE 600)

| Más Subieron     | Mon. | Precio | ▲ %    | Bolsa | Más Bajaron      | Mon. | Precio | ▼ %    | Bolsa |
|------------------|------|--------|--------|-------|------------------|------|--------|--------|-------|
| GLOBE INTERNAT/d | AUD  | 2.87   | 14.80% | ASX   | MERCEDES BENZ /d | EUR  | 65.86  | -2.49% | GER   |
| BOOKTOPIA GROU/d | AUD  | 0.11   | 4.76%  | ASX   | J MARTINS SGPS/d | EUR  | 22.94  | -2.38% | LIS   |
| CNA FINANCIAL/d  | USD  | 39.64  | 0.79%  | NYQ   | FINECOBANK/d     | EUR  | 12.56  | -0.79% | MIL   |
| PUBLICIS GROUP/d | EUR  | 72.42  | 0.50%  | PAR   | EDP RENOVAVEIS/d | EUR  | 16.88  | -0.15% | LIS   |
| FORTUM/d         | EUR  | 12.44  | 0.32%  | HEX   | EPIROC A/d       | SEK  | 211    | 0.19%  | STO   |

Fuente: Refinitiv

## Monedas

|                      | Precio  | 1 D*   | 5 D*   | 1 M*   | YTD*    |
|----------------------|---------|--------|--------|--------|---------|
| ▼ Euro               | 1.0773  | -0.63% | -0.25% | -3.15% | -0.31%  |
| ▲ Yen                | 146.23  | 0.48%  | -0.12% | 3.13%  | 15.73%  |
| ▲ Yuan               | 7.2606  | 0.03%  | -0.39% | 1.04%  | 13.97%  |
| ▼ Won Coreano        | 1317.55 | -0.57% | -0.45% | 2.44%  | 7.28%   |
| ▼ Libra Esterlina    | 1.2588  | -0.67% | 0.09%  | -2.08% | -3.60%  |
| ▲ Dólar de Hong Kong | 7.845   | 0.04%  | 0.02%  | 0.36%  | 0.01%   |
| ▲ Dólar Australiano  | 0.645   | -0.51% | 0.78%  | -4.12% | -12.80% |

\*Leyenda: Variación 1D: 1 Día; 5D: 5 Días; 1M: 1 Mes; YTD; Var. % a la fecha

## Materias Primas

|                                   | Precio   | 1 D*   | 5 D*   | 1 M*    | YTD*    |
|-----------------------------------|----------|--------|--------|---------|---------|
| Oro (US\$ Oz. T) (LME)            | 1938.795 | -0.05% | 1.27%  | -1.09%  | -1.81%  |
| Plata (US\$ Oz. T) (LME)          | 24.1632  | -1.11% | -0.23% | -1.67%  | -5.91%  |
| Cobre (US\$ TM) (LME)             | 8404.5   | 0.00%  | 1.02%  | -0.21%  | -18.38% |
| Zinc (US\$ TM) (LME)              | 2415.7   | 0.00%  | 1.89%  | 2.53%   | -46.02% |
| Petroleo WTI (US\$ Barril) (NYM)  | 86.02    | 2.88%  | 7.75%  | 12.03%  | -2.54%  |
| Etaño (US\$ TM) (LME)             | 25101    | 0.00%  | -0.72% | -12.62% | -42.05% |
| Plomo (US\$ TM) (LME)             | 2246.4   | 0.00%  | 3.44%  | 5.08%   | -7.94%  |
| Asúcar #11 (US\$ Libra) (NYB-ICE) | 26.05    | 2.44%  | 3.54%  | 3.83%   | 41.04%  |
| Cacao (US\$ TM) (NYB-ICE)         | 25.81    | 2.99%  | 3.95%  | 3.20%   | 38.99%  |
| Café Arábica (US\$ TM) (NYB-ICE)  | 3605     | -0.91% | 4.01%  | 5.90%   | 36.71%  |

\*Leyenda: Variación 1D: 1 Día; 5D: 5 Días; 1M: 1 Mes; YTD; Var. % a la fecha

**Mercado Evolución Intraday (var %)**

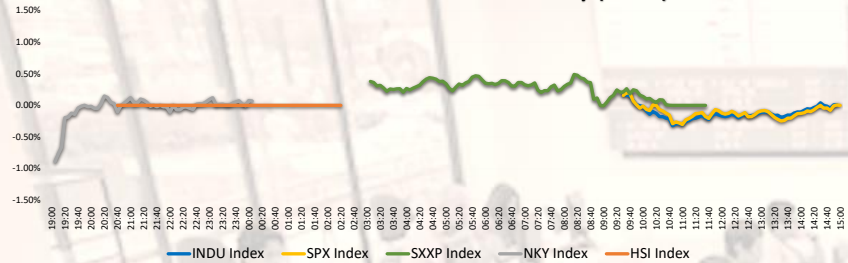

Fuente: Refinitiv, Bloomberg

**Índices de Metales principales (3 meses)**

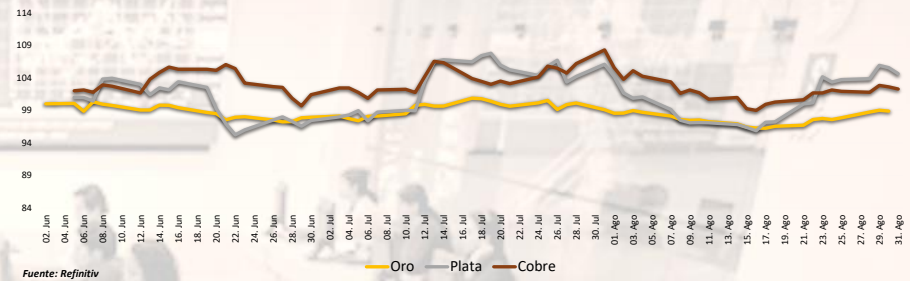

Fuente: Refinitiv

**Índices de Tipo de Cambio (3 meses)**

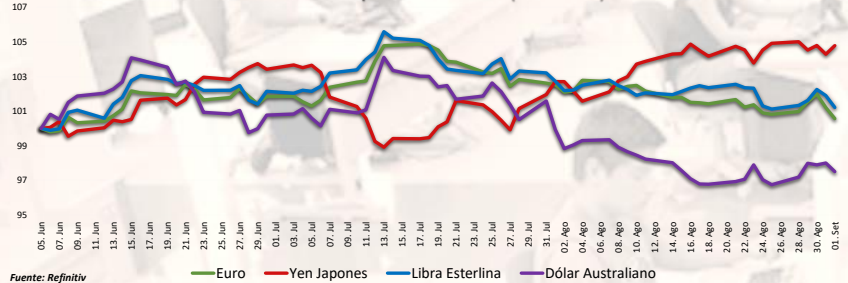

Fuente: Refinitiv

**Curva de Rendimiento Bonos Tesoro EEUU (%)**

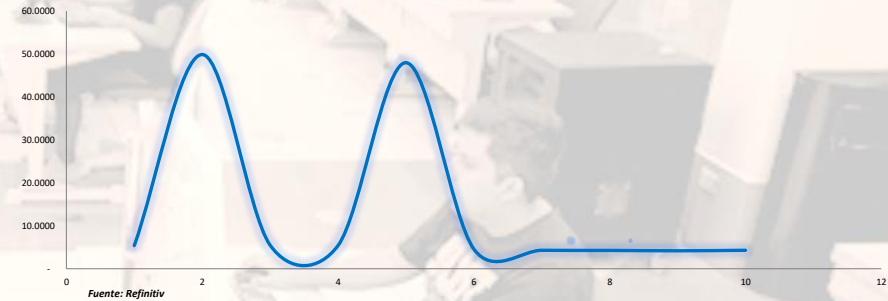

Fuente: Refinitiv

**Índices (6 meses)**

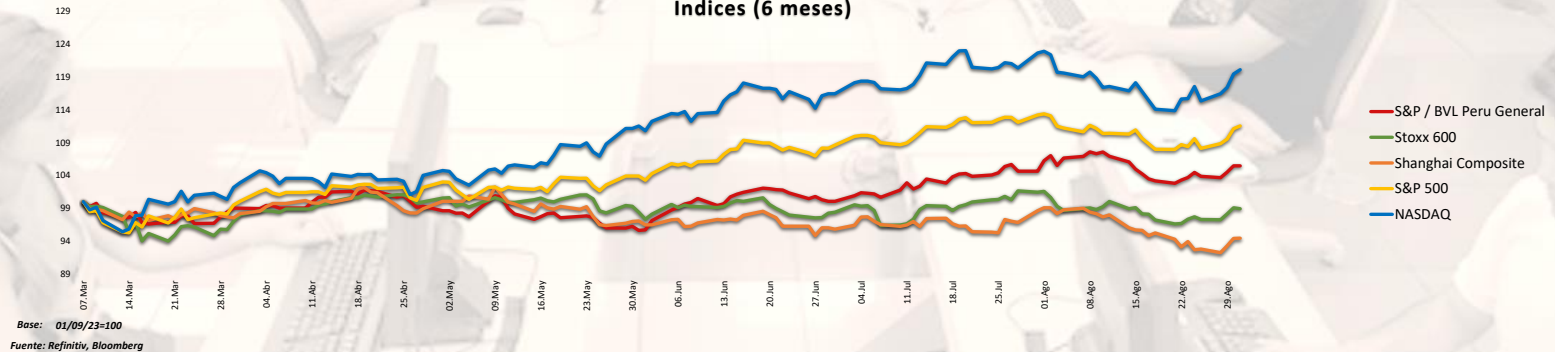

Base: 01/09/23=100  
Fuente: Refinitiv, Bloomberg

Coordinador Laboratorio de Mercado de Capitales: MS Javier Penny Pestana  
Apoyo: Nadia Contreras, Níkolos Díaz, Joseph Martínez y Marcelo Cossar  
email: pulsobursatil@ulima.edu.pe



**RANKING ACCIONES LIMA**

| Código        | Moneda | Precio | 1 D*   | 5 D*   | 1 M*   | YTD*    | Frecuencia | Volumen | Beta  | Rentabilidad por Dividendos (%) | Precio-Beneficio | Capitalización Bursátil (M US\$) | Sector               | Participación Índice |
|---------------|--------|--------|--------|--------|--------|---------|------------|---------|-------|---------------------------------|------------------|----------------------------------|----------------------|----------------------|
| ▲ ALCORCLIM   | S/.    | 6.35   | 0.00%  | 1.60%  | -9.93% | -1.83%  | 5.00%      | 0       | 0.62  | 4.38                            | 8.55             | 84,007                           | Industrial           | 0.01%                |
| ▲ BACKUSILIM  | S/.    | 22.10  | 0.00%  | -1.78% | -7.92% | -5.14%  | 90.00%     | 0       | 0.42  | 6.87                            | 81.96            | 3,097                            | Industriales         | -11.82%              |
| ▲ BAP         | US\$   | 142.94 | 1.07%  | 1.00%  | -7.73% | 5.37%   | 90.00%     | 191,614 | 1.01  | 4.79                            | 7.61             | 16,116,891                       | Diversas             | -3.72%               |
| ▲ BVN         | S/.    | 1.55   | 0.00%  | 0.00%  | 0.65%  | 7.03%   | 85.00%     | 0       | 0.71  | 7.57                            | 0.00             | 71,024                           | Bancos y Financieras | 6.00%                |
| ▲ CASAGRCLIM  | S/.    | 1.55   | 0.00%  | 0.00%  | 0.65%  | 7.03%   | 85.00%     | 0       | 0.71  | 7.57                            | 0.00             | 71,024                           | Bancos y Financieras | 6.00%                |
| ▲ BBVACLIM    | S/.    | 1.55   | 0.00%  | 0.00%  | 0.65%  | 7.03%   | 85.00%     | 0       | 0.71  | 7.57                            | 0.00             | 71,024                           | Bancos y Financieras | 6.00%                |
| ▲ CORAREILIM  | S/.    | 1.11   | 0.91%  | 2.78%  | 1.89%  | -19.55% | 90.00%     | 0       | 0.98  | 3.26                            | 0.00             | 16,158                           | Industriales         | -34.64%              |
| ▲ CPAC.K      | US\$   | 5.25   | -1.32% | -1.44% | -2.96% | 1.71%   | 90.00%     | 3,796   | 0.48  | 10.97                           | 21.23            | 96,812                           | Industriales         | -1.73%               |
| ▲ CVERDECLIM  | US\$   | 31.00  | 0.00%  | -0.64% | 3.30%  | 9.01%   | 85.00%     | 0       | 1.08  | 5.09                            | 8.20             | 197,894                          | Mineras              | -3.75%               |
| ▲ ENGEPECLIM  | S/.    | 3.85   | 0.00%  | -1.28% | -2.53% | 11.84%  | 90.00%     | 0       | 0.69  | 4.76                            | 0.00             | 470                              | Servicios Públicos   | 34.06%               |
| ▲ ENDSPECLIM  | US\$   | 31.00  | 0.00%  | -0.64% | 3.30%  | 9.01%   | 85.00%     | 0       | 1.08  | 5.09                            | 8.20             | 197,894                          | Mineras              | -3.75%               |
| ▲ FERREYCLIM  | S/.    | 2.50   | 0.00%  | 0.00%  | 8.70%  | 17.87%  | 90.00%     | 0       | 0.99  | 9.54                            | 5.64             | 27,006                           | Diversas             | 6.38%                |
| ▲ AENZAELIM   | S/.    | 0.57   | 3.64%  | 16.33% | 35.71% | -31.33% | 65.00%     | 0       | 0.63  | 0.00                            | 0.00             | 23,758                           | Diversas             | -47.27%              |
| ▲ IFS         | US\$   | 23.49  | 0.69%  | -0.25% | -6.60% | -0.04%  | 90.00%     | 7,363   | 1.10  | 5.06                            | 5.90             | 1,133,761                        | Diversas             | -5.06%               |
| ▲ INRETCILIM  | US\$   | 34.00  | 0.44%  | 0.00%  | 0.00%  | 5.69%   | 80.00%     | 0       | 0.73  | 2.44                            | 14.28            | 5,171                            | Diversas             | -8.57%               |
| ▲ LUSURCLIM   | S/.    | 15.56  | 0.19%  | 0.39%  | 2.64%  | 8.26%   | 85.00%     | 0       | 0.56  | 7.59                            | 0.00             | 5,850                            | Servicios Públicos   | -8.36%               |
| ▲ MINSURILIM  | S/.    | 3.94   | 0.77%  | 1.03%  | 5.91%  | 10.99%  | 90.00%     | 0       | 1.08  | 9.63                            | 20.83            | 16,244                           | Mineras              | -11.12%              |
| ▲ SCCO.K      | US\$   | 82.14  | 1.83%  | 5.59%  | 3.49%  | 36.02%  | 90.00%     | 738,161 | 1.30  | 4.96                            | 20.63            | 57,610,686                       | Mineras              | 50.35%               |
| ▲ SIDERCLIM   | S/.    | 1.24   | 0.00%  | 3.33%  | 1.64%  | -22.98% | 85.00%     | 0       | 0.82  | 43.40                           | 0.00             | 759                              | Industriales         | -29.90%              |
| ▲ UNIAEMCLIM  | S/.    | 2.76   | 0.00%  | 0.00%  | 1.23%  | 10.03%  | 10.00%     | 0       | -0.02 | 4.08                            | 0.00             | 1,187                            | Diversas             | -1.56%               |
| ▲ VOUICARCLIM | S/.    | 2.76   | 0.00%  | 0.00%  | 1.23%  | 10.03%  | 10.00%     | 0       | -0.02 | 4.08                            | 0.00             | 1,187                            | Diversas             | -1.56%               |
| ▲ BROCALCLIM  | S/.    | 1.55   | 0.00%  | 0.00%  | 0.65%  | 7.03%   | 85.00%     | 0       | 0.71  | 7.57                            | 0.00             | 71,024                           | Bancos y Financieras | 6.00%                |
| ▲ CORARECLIM  | S/.    | 1.55   | 0.00%  | 0.00%  | 0.65%  | 7.03%   | 85.00%     | 0       | 0.71  | 7.57                            | 0.00             | 71,024                           | Bancos y Financieras | 6.00%                |
| ▲ ENGIECLIM   | S/.    | 3.45   | 1.77%  | 2.99%  | 1.47%  | -49.31% | 90.00%     | 0       | 0.93  | 8.51                            | 4.94             | 5,990,671                        | Servicios Públicos   | -24.13%              |
| ▲ GBVACLIM    | S/.    | 0.57   | 3.64%  | 16.33% | 35.71% | -31.33% | 65.00%     | 0       | 0.63  | 0.00                            | 0.00             | 23,758                           | Diversas             | -47.27%              |

Cantidad de Acciones: 25  
Fuente: Refinitiv

Subieron  
Bajaron  
Mantuvieron

\*\* PER se utiliza en el mercado de valores y moneda original del instrumento  
\*Leyenda: Variación 1D: 1 Día; 5D: 5 Días; 1M: 1 Mes; YTD: Var. % a la fecha

**Índices Sectoriales**

|                                  | Cierre   | 1 D*  | 5 D*  | 1 M*   | YTD*   | Beta |
|----------------------------------|----------|-------|-------|--------|--------|------|
| S&P/BVL Consumer Index           | 1,244.30 | 0.37% | 0.38% | -4.27% | 0.87%  | 0.20 |
| S&P/BVL Industrial Index         | 245.80   | 0.28% | 1.88% | 4.42%  | -0.42% | 0.11 |
| S&P/BVL Financials Index         | 1,027.94 | 1.31% | 0.35% | -7.89% | 7.54%  | 1.54 |
| S&P/BVL Construction Index       | 222.58   | 0.44% | 2.97% | 4.57%  | -8.44% | 0.04 |
| S&P/BVL Public Services Index    | 1,067.19 | 0.79% | 0.36% | -0.44% | 37.85% | 0.37 |
| S&P/BVL Mining Index             | 482.21   | 0.31% | 3.43% | 0.57%  | 22.06% | 1.72 |
| S&P/BVL Electric Utilities Index | 1,041.84 | 0.79% | 0.36% | -0.44% | 37.85% | 0.37 |

\*Leyenda: Variación 1D: 1 Día; 5D: 5 Días; 1M: 1 Mes; YTD: Var. % a la fecha  
Fuente: Refinitiv

**Correlación Rend. Índice Minero vs Índice de Metales de Londres (3 meses)**

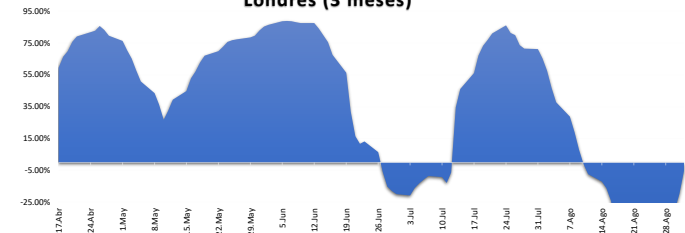

Fuente: Refinitiv

**Rating Crédito Latinoamérica**

**CLASIFICACIONES DE RIESGO**

| País      | Moody/s | Fitch | S&P  |
|-----------|---------|-------|------|
| Perú      | A       | BBB   | BBB  |
| México    | A+      | BBB-  | BBB  |
| Venezuela | WR      | WD    | NR   |
| Brazil    | BB      | BB    | BB-  |
| Colombia  | BB+     | BB+   | BB+  |
| Chile     | AA-     | A-    | A    |
| Argentina | CCC     | WD    | CCC- |
| Panamá    | WD      | BBB-  | BBB  |

Fuente: Refinitiv, Bloomberg

**Leyenda**

|                                     | Moody/s | Fitch | S&P  |
|-------------------------------------|---------|-------|------|
| Prime                               | Aaa     | Aaa   | Aaa  |
| Alto Grado                          | Aa1     | Aa+   | Aa+  |
|                                     | Aa2     | Aa    | Aa   |
|                                     | Aa3     | Aa-   | Aa-  |
| Grado Alto Medio                    | A1      | A+    | A+   |
|                                     | A2      | A     | A    |
|                                     | A3      | A-    | A-   |
| Grado Bajo Medio                    | Baa1    | BBB+  | BBB+ |
|                                     | Baa2    | BBB   | BBB  |
|                                     | Baa3    | BBB-  | BBB- |
| Sin Grado de Inversión Especulativo | Ba1     | BB+   | BB+  |
|                                     | Ba2     | BB    | BB   |
|                                     | Ba3     | BB-   | BB-  |
| Altamente Especulativo              | B1      | B+    | B+   |
|                                     | B2      | B     | B    |
|                                     | B3      | B-    | B-   |
| Riesgo Sustancial                   | Caa1    | CCC+  | CCC+ |
|                                     | Caa2    | CCC   | CCC  |
|                                     | Caa3    | CCC-  | CCC- |
| Extremadamente Especulativo         | Ca      | CC    | CC   |
|                                     |         | C     |      |
| Poca esperanzas de Pago             |         | RD    | SD   |
|                                     |         |       |      |
| Impago                              | C       | DD    | D    |
|                                     |         | DD    |      |
| Sin Clasificar                      | WR      | D     | NR   |
|                                     |         |       |      |

Fuente: Refinitiv, Bloomberg

**Riesgo País Latinoamérica (pbs)**

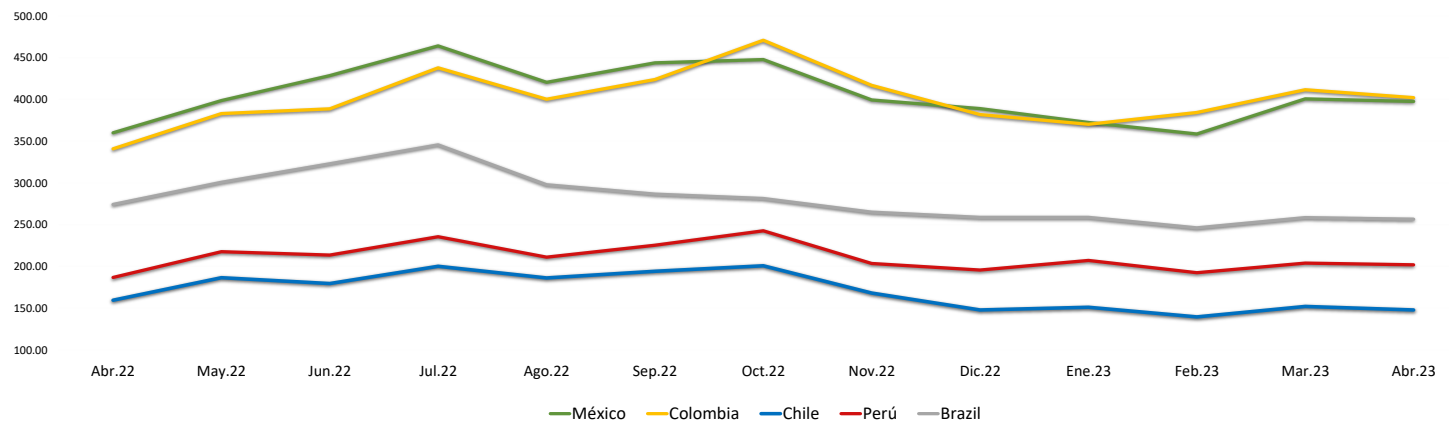

|          | Abr.22 | May.22 | Jun.22 | Jul.22 | Ago.22 | Sep.22 | Oct.22 | Nov.22 | Dic.22 | Ene.23 | Feb.23 | Mar.23 | Abr.23 |
|----------|--------|--------|--------|--------|--------|--------|--------|--------|--------|--------|--------|--------|--------|
| Perú     | 186.67 | 217.55 | 213.55 | 235.43 | 211.00 | 225.27 | 242.59 | 203.41 | 195.50 | 207.05 | 192.30 | 203.83 | 201.90 |
| Brazil   | 274.06 | 300.64 | 322.82 | 345.48 | 297.70 | 286.56 | 281.30 | 264.90 | 258.64 | 258.64 | 246.10 | 258.35 | 256.55 |
| Chile    | 159.44 | 186.32 | 179.32 | 200.10 | 186.09 | 194.05 | 200.69 | 167.97 | 147.82 | 150.95 | 139.45 | 152.00 | 147.75 |
| Colombia | 340.78 | 383.05 | 388.73 | 437.86 | 400.26 | 423.83 | 470.84 | 416.81 | 381.77 | 370.18 | 384.35 | 411.61 | 402.15 |
| México   | 360.00 | 398.59 | 428.41 | 464.10 | 420.43 | 443.77 | 447.72 | 399.31 | 389.00 | 372.32 | 358.55 | 400.70 | 397.60 |

Fuente: BCRP

Coordinador Laboratorio de Mercado de Capitales: MS Javier Penny Pestana  
Apoyo: Nadia Contreras, Nikolas Diaz, Joseph Martinez y Marcelo Cossar  
email: pulsoBursatil@ulima.edu.pe