

**FACULTAD DE CIENCIAS EMPRESARIALES Y ECONÓMICAS
CARRERA DE ECONOMÍA**



LABORATORIO DE MERCADO DE CAPITALLES

PULSO SEMANAL

DEL 21 DE AGOSTO AL 25 DE AGOSTO 2023

Coordinador Laboratorio de Mercado de Capitales: Javier Penny
Apoyo: Nikolas Díaz, Nadia Contreras, Joseph Martinez y Marcelo Cossar
Correo: pulsobursatil@ulima.edu.pe
Teléfono: 4376767
Anexos: 35340

El contenido pertenece
a la Universidad de Lima,
el cual debe utilizarse
con mención a la fuente.



PERÚ

El índice de la Bolsa de Valores de Lima cerró la semana con un rendimiento acumulado de +0.68% y un rendimiento ajustado a dólares de +1.40%. Entre las noticias más importantes se encuentra que Emisiones de bonos bancarios alcanzan record de US \$2 billones, además, Acciona Energía obtiene concesión de central solar en Arequipa para estudios de factibilidad.

Mejores y peores rendimientos semanales

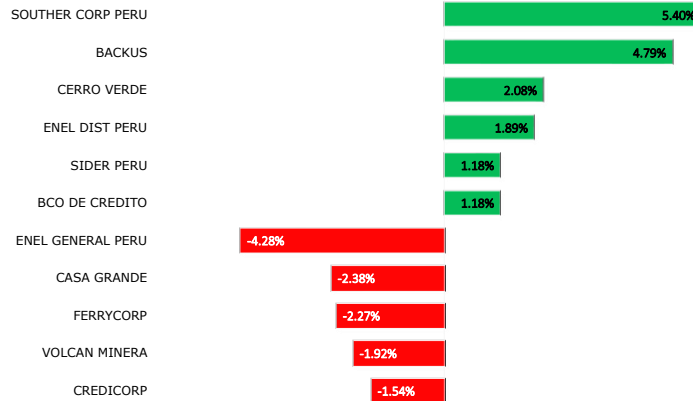

Fuente: Refinitiv

EMPLEOS VINCULADOS A EXPORTACIONES CAYERON A JUNIO: LAS 13 REGIONES "EN ROJO"

Las exportaciones peruanas sumaron US\$ 5,466 millones en el primer semestre del año. Es decir, cayeron 8.2% respecto a similar periodo del 2022, de acuerdo con data del Banco Central de Reserva del Perú (BCRP). En este contexto, el empleo vinculado a esta actividad se contrajo en similar periodo.

Para ver el comentario económico en Gestión, clic [aquí](#).



PROINVERSIÓN ALISTA ADJUDICACIÓN DE CINCO PROYECTOS ELÉCTRICOS

La Agencia de Promoción de la Inversión Privada (Proinversión) adjudicará mañana, 25 de agosto, cinco proyectos eléctricos que beneficiarán a más de 5.5 millones de peruanos de los departamentos de San Martín, Arequipa, Lambayeque y Piura.

Para ver el reporte de la Conferencia, clic [aquí](#).



Citi compró participación en la casa de cambio digital peruana Rextie

Rextie se convierte en la primera fintech de América Latina en recibir una inversión directa de uno de los bancos más grandes del mundo. Con la operación, sus clientes se beneficiarán de la integración de soluciones como CitiFX Pulse e Instant Payments.

Para ver el reporte de la Conferencia, clic [aquí](#).



LITIO, ¿IMPULSO O DISTRACCIÓN? PARA CODELCO QUE ATRAVIESA SU 'PEOR ETAPA'

La minera estatal chilena Codelco, cuyo título de mayor productor mundial de cobre viene siendo amenazado por BHP Group y Freeport-McMoRan, atraviesa quizás los momentos más difíciles de su medio siglo de existencia, con al menos tres retos urgentes que deberá atender su nuevo CEO, mientras apuesta en grande por el prometedor 'oro blanco'.

Para ver el comentario económico en Gestión, clic [aquí](#).

S&P BVL sectorial semanal

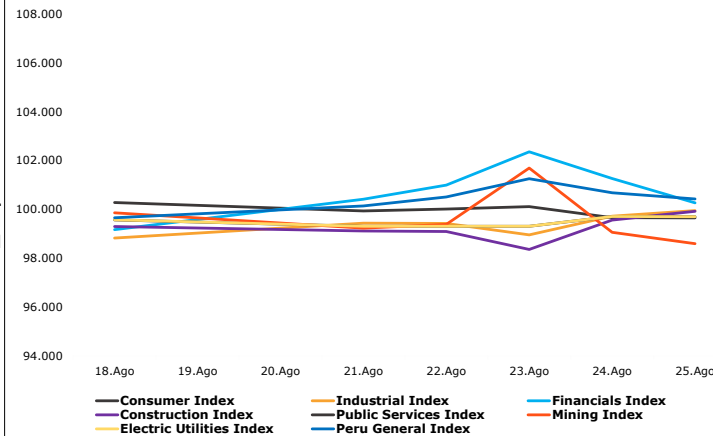

Fuente: Refinitiv

Tasa de Inflación (5 Años)

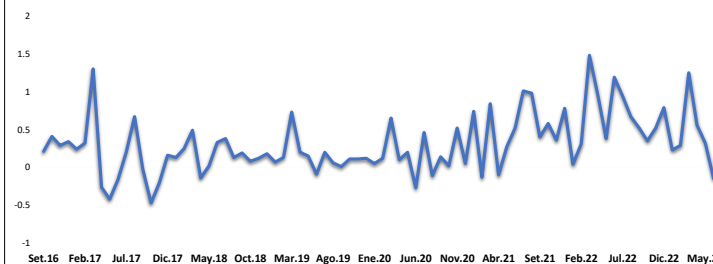

Fuente: Refinitiv



CHILE

El principal índice chileno IPSA cerró la semana con un rendimiento acumulado de -1.04% y un rendimiento ajustado a dólares de +1.72%. Entre las noticias más significativas se encuentran que durante julio, la inflación continuó siendo más elevada para los grupos más vulnerables del país, por otra parte, Hacienda convoca a técnicos para destrabar el proyecto que da mayor autonomía fiscal a las regiones.



MÉXICO

El principal índice mexicano IPC Mexbol cerró la semana con un rendimiento acumulado de -0.17% y un rendimiento ajustado a dólares de +1.22%. Entre las noticias más destacables se encuentra que se ha empezado una iniciativa para que el sueldo mínimo sea 12 400 pesos mensuales. Pemex suma ocho años sin pagar dividendos estatales pese a obtener utilidades en 2022.

Trayectoria de los índices (7 Días)

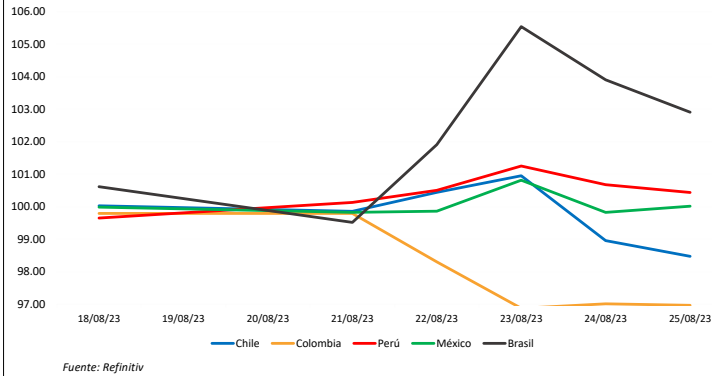

MILA: Tasas de referencia de política monetaria

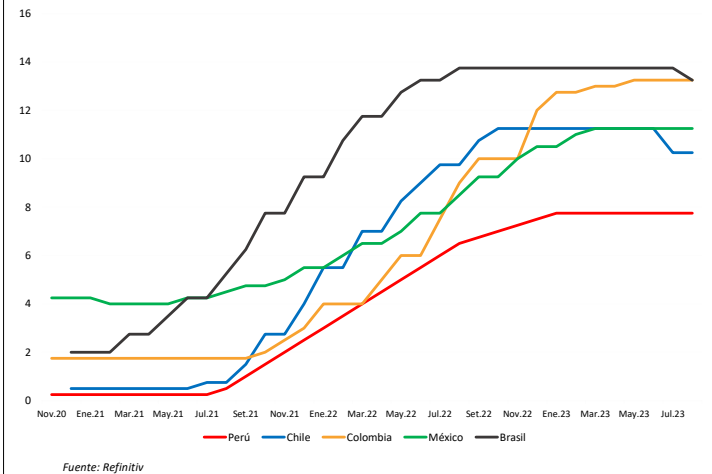

Trayectoria de las divisas (7 Días)

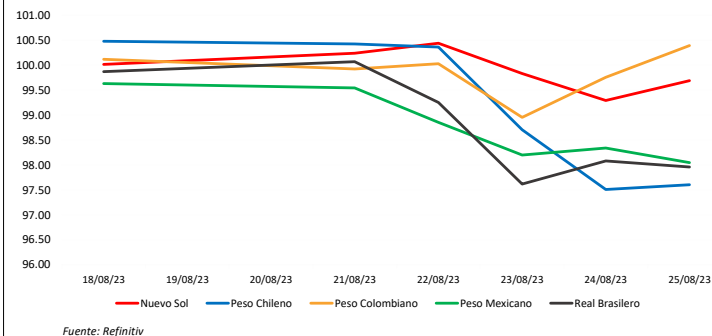

COLOMBIA

El principal índice colombiano COLCAP cerró la semana con un rendimiento acumulado de -3.71% y un rendimiento ajustado a dólares de -3.48%. Entre las noticias más resaltantes se encuentra que Gobierno y tres EPS definen ruta ante situación financiera compleja. Por otra parte, proponen que el Gobierno subsidie la carne para ayudar a las familias.



BRASIL

El principal índice brasilero iBOVESPA cerró la semana con un rendimiento acumulado de +1.78% y un rendimiento ajustado a dólares de +3.73%. Entre las noticias más resaltantes se encuentra que Moody's quiere que se cumpla el marco antes de cambiar la calificación de Brasil. Además, Sao Paulo construirá una planta pionera en producción de hidrógeno a partir de etanol.

PRÓXIMOS EVENTOS

Periodo: Agosto

Fecha Hora	Evento	Periodo	Encues(M)	Efectivo	Anterior	País/región
08/25/23 07:00	IBGE inflación IPCA-15 MoM	Aug	0.17%	--	-0.07%	Brasil
08/30/23 08:00	Tasa de desempleo	Jul	--	--	8.50%	Chile
08/24/23 07:00	IPC quincenal	Aug 15	0.31%	0.32%	0.21%	México
08/29/23 07:00	PIB NSA YoY	2Q F	3.60%	--	3.70%	México
08/30/23	Tasa de interés principal	Aug 30	--	--	--	Guatemala
08/30/23 06:00	FGV inflación IGPM MoM	Aug	--	--	-0.72%	Brasil
08/31/23 08:00	Producción de cobre	Jul	--	--	457921	Chile
08/31/23 07:00	Tasa de desempleo NSA	Jul	--	--	2.65%	México
08/24/23 07:00	Bi-Weekly Core CPI	Aug 15	0.22%	0.19%	0.09%	México
08/31/23 08:00	Ventas al por menor YoY	Jul	--	--	-13.00%	Chile
08/28/23 07:00	Balanza comercial	Jul	--	--	38.2m	México
08/29/23 07:00	Actividad económica IGAE YoY	Jun	4.40%	--	4.31%	México

Fuente: Bloomberg



ESTADOS UNIDOS

El mercado estadounidense inició la semana con rendimientos negativos, presionado por una caída del 3% en las acciones de Johnson & Johnson después de que la empresa dijera que espera conservar una participación de alrededor del 9,5% en su recién separada unidad de salud del consumidor, Kenvue. El martes, el mercado terminó en terreno positivo, donde las acciones de Nvidia subieron inicialmente hasta un máximo histórico, pero después cayeron más de un 2% en previsión de su próximo informe de resultados. El miércoles, la tendencia siguió positiva gracias a que las grandes tecnológicas lideraron las ganancias a la espera de los resultados trimestrales de Nvidia, que se publicarán tras el cierre de la sesión. El jueves cerró en negativo, donde el índice Dow Jones bajó más de 200 puntos base, luego de que Nasdaq cayera aun así con ganancias de NVIDIA.



Trayectoria índices (7 días)

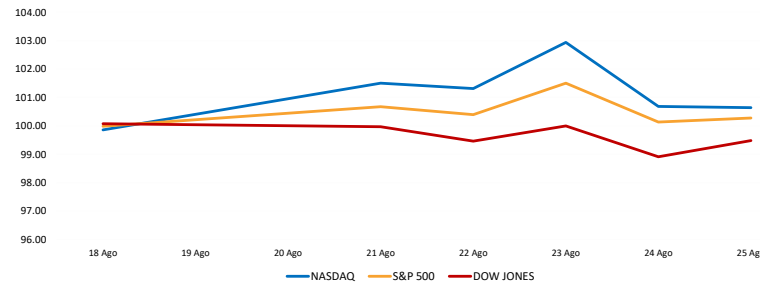

Fuente: Refinitiv, Bloomberg

Tasa de inflación % (5 años)

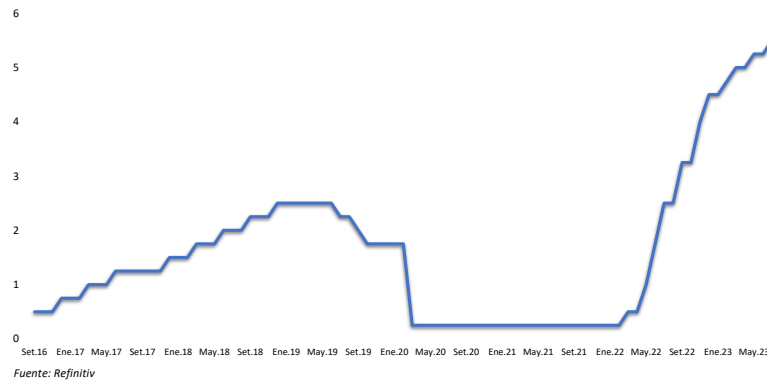

Fuente: Refinitiv

Rendimiento semanal de los índices sectoriales

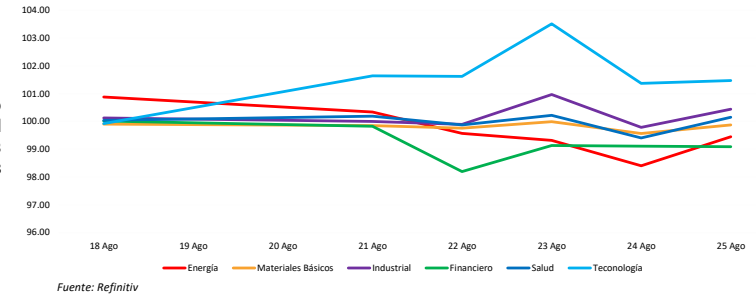

Fuente: Refinitiv

Curva Soberana

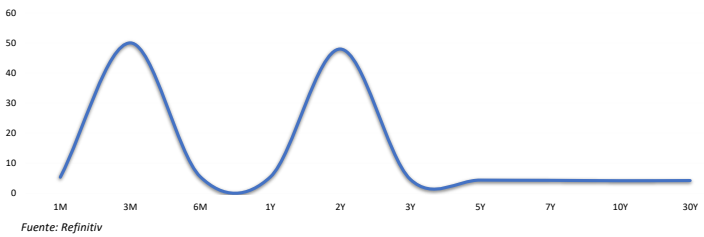

Fuente: Refinitiv

Mejores y peores rendimientos S&P 500 (7 días)

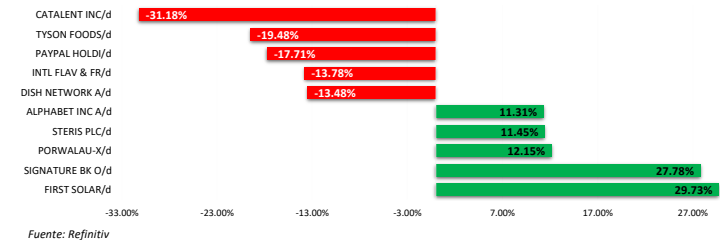

Fuente: Refinitiv

PRÓXIMOS EVENTOS

Fecha Hora	Evento	Encues(M)	Efectivo	Anterior	Periodo
9/01/2022 09:00	Gasto en construcción (MoM)	-0.10%	--	-1.10%	Jul
9/02/2022 09:00	Órdenes bienes duraderos	0.00%	--	0.00%	Jul F
9/02/2022 09:00	Pedidos de fábrica	0.20%	--	2.00%	Jul
08/30/22 09:00	Confianza del consumidor del consejo de conf	97.40	--	95.70	Aug
08/31/22 06:00	Solicitudes de hipoteca MBA	--	--	-1.20%	Aug 26
08/31/22 07:15	ADP Cambio de empleo	305k	--	--	Aug
08/31/22 08:45	PMI Chicago MNI	52.50	--	52.10	Aug
9/01/2022 07:30	Peticiones iniciales de desempleo	250k	--	243k	Aug 27
9/01/2022 08:45	PMI de fabricación EE. UU. S&P Global	51.30	--	51.30	Aug F
9/01/2022 09:00	ISM manufacturero	52.00	--	52.80	Aug
9/02/2022 07:30	Cambio en nóminas no agrícolas	290k	--	528k	Aug
9/02/2022 07:30	Tasa de desempleo	3.50%	--	3.50%	Aug

Fuente: Bloomberg



STOXX 600

El índice paneuropeo STOXX 600 termina con un rendimiento semanal de +0.66% en moneda local, y rendimiento ajustado en dólares de -0.01%. La semana empezó con rendimientos positivos en un contexto en donde la producción de la construcción en la Eurozona disminuyó un 0.3% interanual en junio de 2023, invirtiendo el aumento del 0.3% revisado al alza del mes anterior. El miércoles cerró en positivos, debido a que las presiones inflacionistas, por su parte, aumentaron en agosto, tanto en términos de precios medios de venta como de costes de los insumos. Asimismo, las expectativas de las empresas sobre los niveles de producción para el próximo año cayeron por sexto mes consecutivo, alcanzando el punto más bajo desde el pasado mes de diciembre. El jueves, cerró a la baja, en un contexto en donde el indicador de confianza de los consumidores en la zona euro cayó a -16, superando las expectativas del mercado de -14,3.

Mejores y peores rendimientos SOTXX 600 (7 días)

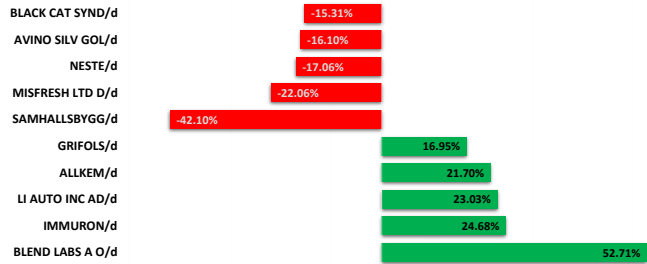

Fuente: Refinitiv

Tasa de inflación BCE (5 años)

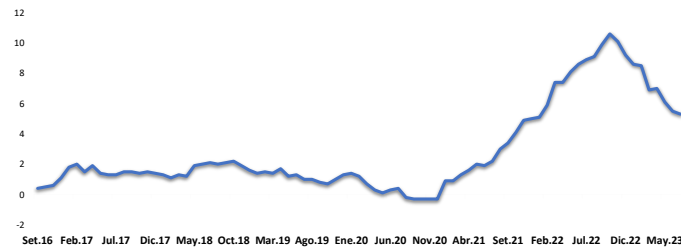

Fuente: Refinitiv



REIUNO UNIDO

El índice inglés FTSE 100 termina con un rendimiento semanal de +1.05% en moneda local, y rendimiento ajustado en dólares positivo de -0.16%. La semana comenzó en terreno negativo, debido a que los constructores que cotizan en Londres registraron fuertes descensos, lo que llevó al índice de referencia británico a registrar un rendimiento inferior al de otras bolsas europeas después de que Crest Nicholson emitiera una advertencia de beneficios. El miércoles, terminó con rendimientos positivos. Debido a que los preocupantes datos económicos redujeron el margen de maniobra del Banco Central para seguir subiendo los tipos de interés sin obstaculizar aún más el crecimiento. El jueves cerró con resultados positivos, superando algunas pérdidas en otros índices de referencia europeos y ampliando por tercer día el rebote del martes, mientras los mercados seguían evaluando los últimos datos en busca de pistas sobre las próximas decisiones del Banco de Inglaterra.



ALEMANIA

El índice alemán DAX termina con un rendimiento semanal de +0.37% en moneda local, y rendimiento ajustado en dólares de -0.33%. La semana comenzó en terreno positivo, ya que las ganancias de los valores automovilísticos compensaron las pérdidas de los valores de construcción y materiales. El miércoles cerró en positivo pese a que el PMI Compuesto de HCOB cayó a 44,7, lo que indicó una contracción de la actividad del sector privado desde las secuelas del brote de COVID-19 en mayo de 2020. El jueves, cerró en terreno negativo, debido a que el sector tecnológico se desplomó más de un 2%, invirtiendo su subida inicial, al desvanecerse el optimismo en torno a las previsiones de ingresos trimestrales de Nvidia, mejores de lo previsto.



FRANCIA

El índice francés CAC 40 termina con un rendimiento semanal de +0.91% en moneda local, y rendimiento ajustado en dólares de +0.21%. La semana comenzó con margen positivo, siguiendo la estela alcista de sus homólogos regionales, ayudado principalmente por la subida del 1,8% de las acciones de Total Energies, gracias al alza de los precios del petróleo. El miércoles cerró en positivo, mientras los inversores digerían con cautela los decepcionantes índices PMI de Europa y Estados Unidos antes del Simposio de Jackson Hole del jueves. A nivel nacional, los últimos datos del PMI mostraron que la actividad empresarial francesa se contrajo en julio por tercer mes consecutivo desde enero. El jueves, cerró con pérdidas, debido a que las grandes marcas de lujo de París cerraron en números rojos, con Kering, Hermes y LVMH cayendo entre un 1,8% y un 0,9% en medio de la incertidumbre sobre la demanda de China, consumidor clave, mientras que Renault y Stellantis se hundieron un 2,4% y un 1,2%, respectivamente, para subrayar una sesión difícil para los fabricantes de automóviles.

Trayectoria de las divisas (7 días)

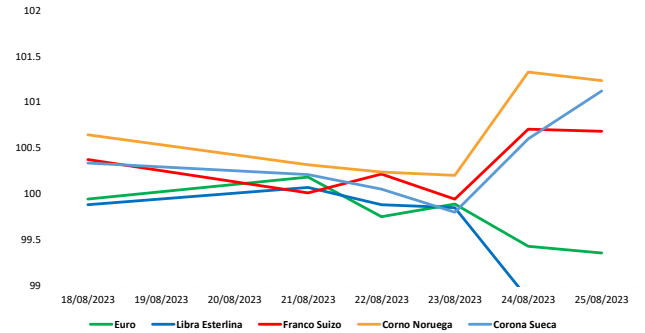

Fuente: Refinitiv

Trayectoria de los índices (7 días)

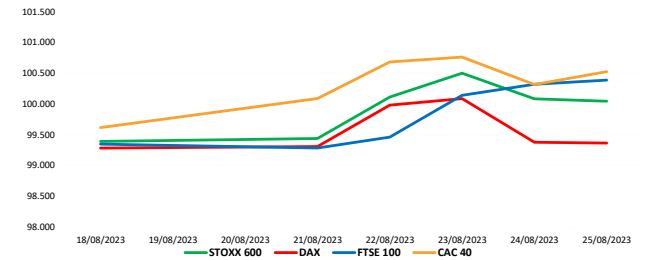

Fuente: Refinitiv

PRÓXIMOS EVENTOS

Periodo: Agosto

Fecha Hora	Evento	Periodo	Encues(M)	Efectivo	Anterior	Pais/región
08/25/23 03:00	Situación empresarial IFO	Aug	86.8	--	87.3	Alemania
08/30/23 03:00	Confianza de fabricación	Aug	--	--	99.3	Italia
08/30/23 02:00	IPC YoY	Aug P	--	--	2.30%	España
08/30/23 23:30	IPC YoY	Aug P	--	--	4.60%	Países Bajos
08/31/23 03:30	IPC UE armonizado YoY	Aug P	--	--	4.3%	Portugal
08/31/23 04:00	IPC UE armonizado YoY	Aug P	--	--	6.3%	Italia
08/31/23 01:45	IPC YoY	Aug P	--	--	4.30%	Francia
08/30/23 02:00	IPC UE armonizado YoY	Aug P	--	--	2.1%	España
08/30/23 05:00	IPC UE armonizado YoY	Aug P	--	--	4.60%	Irlanda
08/30/23 07:00	IPC YoY	Aug P	6.0%	--	6.2%	Alemania
08/31/23 03:30	IPC YoY	Aug	--	--	6.1%	Eslovenia
08/30/23 07:00	IPC (MoM)	Aug P	0.2%	--	0.3%	Alemania

Fuente: Bloomberg



CHINA

El mercado bursátil chino termina con rendimiento semanal de -1.98% en moneda local, y rendimiento ajustado en dólares de -2.05%. La semana empezó en rojo, luego de un recorte de tasas de referencia a un año, mientras las autoridades buscan aumentar los esfuerzos para estimular la demanda de crédito. El martes acabó al alza, impulsado por el repunte de los valores tecnológicos. El miércoles cerraron con rendimientos mixtos, debido a temores de contagio en el sector inmobiliario del país. Finalmente, terminó con rendimientos positivos, debido a que la confianza del mercado también se vio favorecida por los sólidos resultados del segundo trimestre del fabricante de chips Nvidia, que elevó sus previsiones de ventas para el tercer trimestre gracias a la fuerte demanda de chips de inteligencia artificial.



HONG KONG

El mercado bursátil de Hong Kong termina con rendimiento semanal de +0.03% en moneda local, y rendimiento ajustado en dólares de -0.12%. El lunes cerró en negativo, impulsado por los gigantes tecnológicos y los promotores inmobiliarios que perdieron aproximadamente un 2%. El martes, cerró con ganancias, en un contexto donde la tasa de inflación de Hong Kong se ralentizó más de lo previsto en julio, situándose en el 1,8%, frente al 2% esperado por los economistas encuestados por Reuters. El miércoles, cerró con ganancias, debido a que Xiaomi Corp subió más del 2% después de que Reuters informó que obtuvo la aprobación del planificador estatal de China para fabricar vehículos eléctricos. Finalmente, cerró al alza, impulsado por los sectores de consumo e inmobiliario y los valores financieros, después de mantenerse el optimismo después de que el presidente chino, Xi Jinping, indicara que los fundamentos de la economía china seguían siendo sólidos a pesar de los vientos en contra dentro y fuera del país.



JAPÓN

El mercado bursátil japonés termina con rendimiento semanal de +0.55% en moneda local, y rendimiento ajustado en dólares de -0.10%. La semana cerró en terreno positivo ya que los inversores se mostraron cautelosos después de las fuertes pérdidas de la semana pasada y restaron importancia a la decepción por un magro recorte de tasas en China. El martes cerró en terreno positivo, donde SoftBank Group subió un 1,4% después de que su unidad de chips Arm solicitó durante la noche su admisión a cotización en el Nasdaq. El miércoles, cerró al alza, ya que los inversores recogieron acciones tecnológicas tras su declive por las preocupaciones en torno a las tasas de interés de Estados Unidos. Finalmente, cerró al alza, donde los fabricantes japoneses de chips y valores relacionados lideraron el avance.



COREA DEL SUR

El mercado bursátil surcoreano termina con rendimiento semanal de +0.58% en moneda local, y rendimiento ajustado en dólares de +1.61%. La semana terminó con resultados positivos, impulsado por que las exportaciones de Corea del Sur durante los primeros 20 días de agosto cayeron un 16,5% respecto al mismo periodo del año anterior, según los datos. El martes, terminó con resultados positivos, ya que el índice de confianza de los consumidores cayó a 103,1 desde los 103,2 del mes anterior. El miércoles terminó con resultados negativos, impulsado por expectativas negativas del simposio Jackson Hole de la FED de Estados Unidos a finales de esta semana para obtener más pistas sobre las tasas. Finalmente, terminó con resultados positivos, en un contexto en donde el Comité mantuvo la previsión de crecimiento del PIB para 2023 en el 1.4%, pero redujo la del año próximo del 2.2%.



AUSTRALIA

El mercado bursátil australiano termina con rendimiento semanal de -0.46% en moneda local, y rendimiento ajustado en dólares de -0.46%. El lunes terminó con pérdidas, debido a la debilidad en los mercados globales, con las acciones financieras y de oro liderando las pérdidas después de que China realizó un recorte menor al esperado a sus tasas de interés. El martes, terminó con ganancias el cual siguió durante la noche por el repunte del sector tecnológico en Wall Street. El miércoles, terminó al alza, ya que las ganancias en las mineras y financieras de peso pesado superaron las pérdidas en las acciones de energía y tecnología, mientras que el gigante minorista Woolworths subió después de reportar mayores ganancias anuales. Finalmente, terminó al alza, pese a que los últimos datos también mostraron que la tasa de desempleo subió a un máximo de tres meses del 3.7% en julio, superando las previsiones de un leve repunte hasta el 3.6%.

Mejores y peores rendimientos CSI 300 (7 días)

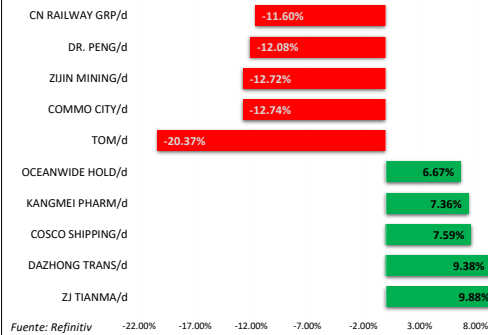

Trayectoria de las divisas (7 días)

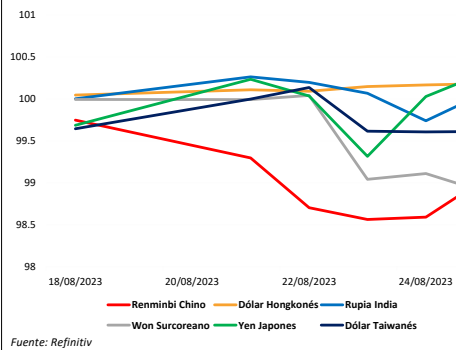

Trayectoria de los índices (7 Días)

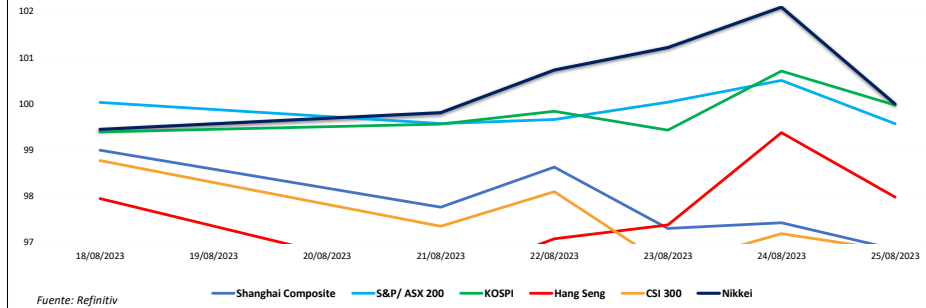

PRÓXIMOS EVENTOS

Fecha Hora	Evento	Periodo Encues(M)	Efectivo	Anterior	Indicador
08/30/23 18:50	Producción industrial MoM	Jul P	-1.30%	--	2.40% Japón
08/28/23 18:30	Desempleo	Jul	2.50%	--	2.50% Japón
08/31/23 03:30	Valor de ventas al por menor YoY	Jul	--	--	19.60% Hong Kong
08/30/23 20:30	PMI de fabricación	Aug	49.1	--	49.3 China
08/31/23 19:00	Exportaciones YoY	Aug	-12.20%	--	-16.50% Corea del Sur
08/31/23 20:45	Fab PMI de China Caixin	Aug	49.20	--	49.20 China
08/31/23 19:30	Fab PMI Japón de Jibun Bank	Aug F	--	--	49.7 Japón
08/31/23 19:30	PMI de fab de Corea del Sur S&P Global	Aug	--	--	49.4 Corea del Sur
08/31/23 19:30	PMI de fab de Taiwán S&P Global	Aug	--	--	44.1 Taiwán
09/01/23 00:00	PMI de fab de la India S&P Global	Aug	--	--	57.70 India
08/31/23 19:30	PMI de fab de Indonesia S&P Global	Aug	--	--	53.30 Indonesia
08/29/23 20:30	Permisos de construcción MoM	Jul	-	0.01	-7.70% Australia

Fuente: Bloomberg



COMMODITIES

Trayectoria del crudo y derivados (7 días)

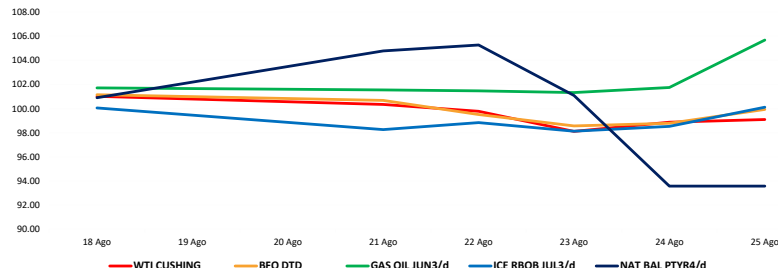

Fuente: Refinitiv



CRIPATOMONEDAS

Trayectoria de las Altcoins (7 días)

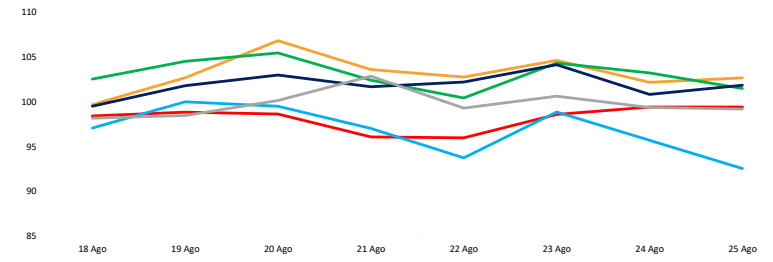

Fuente: Refinitiv

Trayectoria de los metales (7 días)

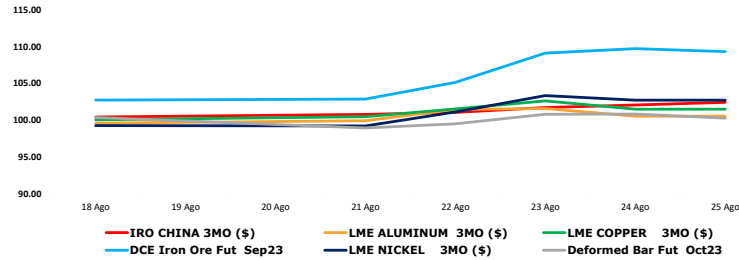

Fuente: Refinitiv, Bloomberg

Trayectoria del Nasdaq Crypto vs Bitcoin & Ethereum (7 días)

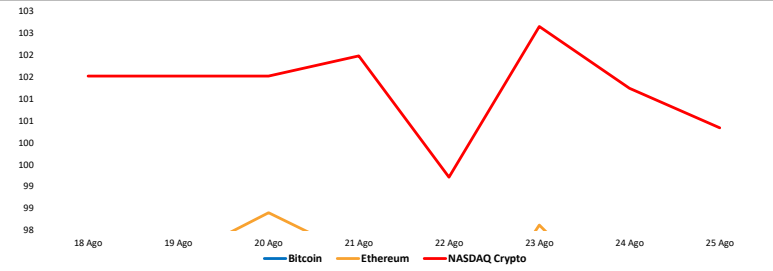

Fuente: Refinitiv

Trayectoria de metales preciosos (7 días)

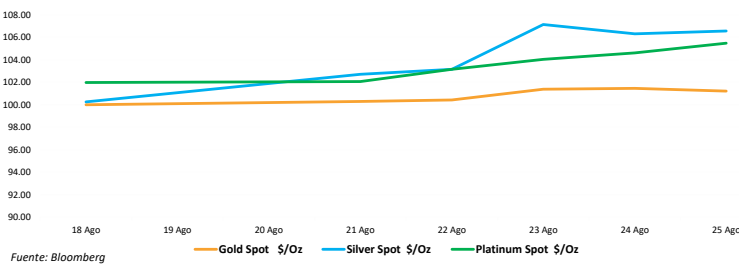

Fuente: Bloomberg

Contratos de futuros (7 días)

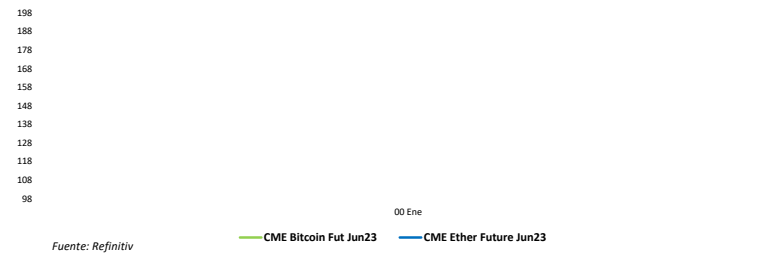

Fuente: Refinitiv

Trayectoria de commodities agrícolas (7 Días)

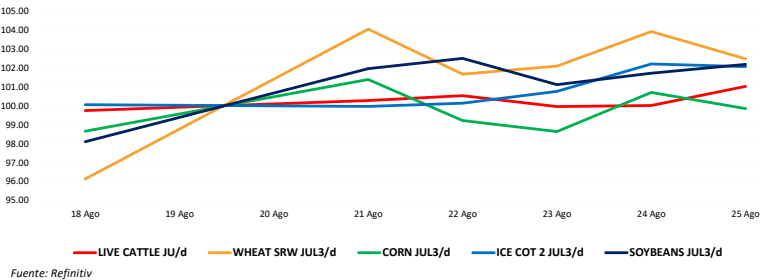

Fuente: Refinitiv

Fluctuaciones diarias de Bitcoin & Ethereum a 6 meses

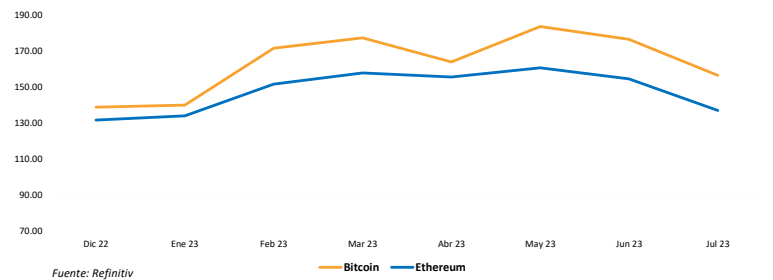

Fuente: Refinitiv



UNIVERSIDAD DE LIMA

Responsable de Investigación
Gonzalo Llosa

Responsable del Laboratorio del Mercado de Capitales
Javier Penny

Responsable de Investigación
Pedro Grados Smith

Responsable de Investigación y Proyectos
José Luis Nolazco

Responsable de Investigación
Guillermo Boitano

Responsable del Pulso Semanal
Nícolas Díaz,
Nadia Contreras,
Joseph Martinez y
Marcelo Cossar