

**FACULTAD DE CIENCIAS EMPRESARIALES Y ECONÓMICAS  
CARRERA DE ECONOMÍA**



**LABORATORIO DE MERCADO DE CAPITALLES**

# **PULSO SEMANAL**

**DEL 28 DE AGOSTO AL 01 DE SEPTIEMBRE**

**Coordinador Laboratorio de Mercado de Capitales:** Javier Penny  
**Apoyo:** Nikolas Díaz, Nadia Contreras, Joseph Martinez y Marcelo Cossar  
**Correo:** [pulsobursatil@ulima.edu.pe](mailto:pulsobursatil@ulima.edu.pe)  
**Teléfono:** 4376767  
**Anexos:** 35340

El contenido pertenece  
a la Universidad de Lima,  
el cual debe utilizarse  
con mención a la fuente.



**PERÚ**

El índice de la Bolsa de Valores de Lima cerró la semana con un rendimiento acumulado de +1.37% y un rendimiento ajustado a dólares de +1.33%. Entre las noticias más importantes se encuentra que Minera Mantaro termina acuerdo con Golden Hill y pone foco en proyecto Santas Gloria. Además, la sobreestimación de ingresos pone en jaque el presupuesto del 2024.



**INFLACIÓN LLEGA A 5.58% EN AGOSTO: A LA BAJA POR SÉPTIMO MES CONSECUTIVO**

La inflación anualizada - es decir, de los últimos 12 meses- en Lima Metropolitana sigue con una tendencia a la baja en agosto, llegando a 5.58%, un según reporta el Instituto Nacional de Estadística e Informática (INEI). Esta cifra acumulada - medida por la variación del Índice de Precios al Consumidor (IPC), es la más baja desde octubre del 2021, cuando llegó a 5.83%. El ministro de Economía y Finanzas, Alex Contreras, ya había adelantado la tendencia en la desaceleración de los precios para el mes de agosto. *Para ver el comentario económico en Gestión, clic [aquí](#).*

**Mejores y peores rendimientos semanales**

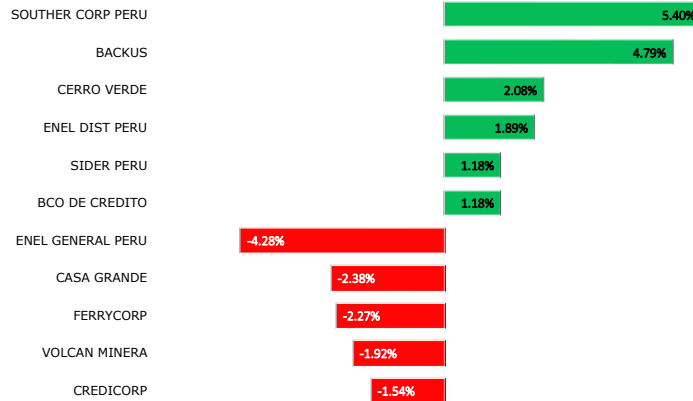

Fuente: Refinitiv

**S&P BVL sectorial semanal**

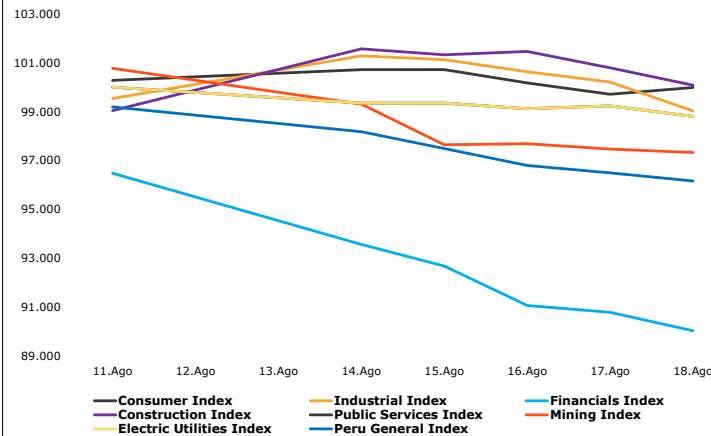

Fuente: Refinitiv

**Tasa de Inflación (5 Años)**

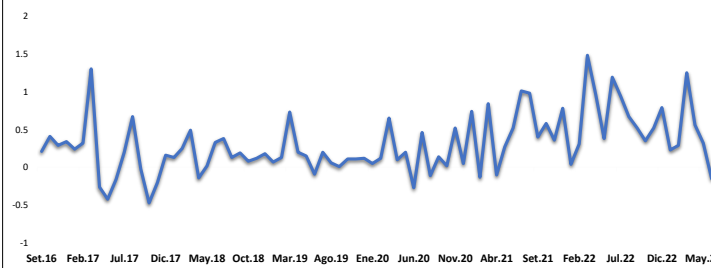

Fuente: Refinitiv

**PESCA DE ANCHOVETA AÚN SIN CONDICIONES PARA INICIAR**

El Instituto del Mar del Perú (Imarpe) emitió un informe final sobre la última pesca exploratoria que dispuso esa entidad, para poder determinar si hay condiciones para el inicio oficial de la primera temporada de pesca industrial de anchoveta. *Para ver el comentario económico en Gestión, clic [aquí](#).*



**DÓLAR SUBE EN AGOSTO, ¿HIPO O CAMBIO DE TENDENCIA?**

Billete verde cerró agosto en S/ 3.691, lo que representa un incremento frente al sol. Juego de seis meses a la baja. Índice General de la BVL pierde ligeramente en agosto, sin embargo, aún gana en el año. Sepa los detalles. *Para ver el reporte de la Conferencia, clic [aquí](#).*



**SE ROMPERÍA RÉCORD EN CONCESIONES MINERAS ESTE AÑO, PERO POCAS TIENEN ACTIVIDAD**

El primer paso que se debe dar en el Perú para iniciar actividades mineras, como es obtener el título de posesión de una concesión, está creciendo cada vez más, y este año volvería a alcanzar niveles récord, según el Instituto Geológico, Minero y Metalúrgico (Ingemmet). *Para ver el reporte de la Conferencia, clic [aquí](#).*





## CHILE

El principal índice chileno IPSA cerró la semana con un rendimiento acumulado de -0.86% y un rendimiento ajustado a dólares de -1.42%. Entre las noticias más significativas se encuentran que casi la mitad de los inversionistas piensa que la economía chilena estará "algo o mucho más fuerte" en los próximos 12 meses.



## MÉXICO

El principal índice mexicano IPC Mexbol cerró la semana con un rendimiento acumulado de +0.01% y un rendimiento ajustado a dólares de -2.02%. Entre las noticias más destacables se encuentra que el Comercio de México da 'señales mixtas': Importaciones se 'desplomaron' en julio. Además, Moody's rebajó la calificación crediticia de Totalplay ante deterioro en liquidez y el consumo privado perfila estancamiento en julio.

Trayectoria de los índices (7 Días)

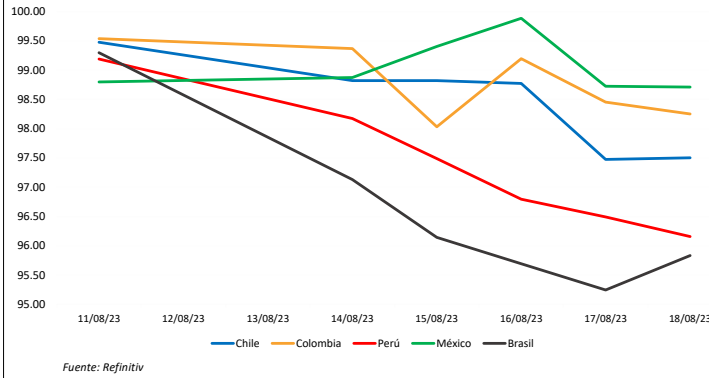

MILA: Tasas de referencia de política monetaria

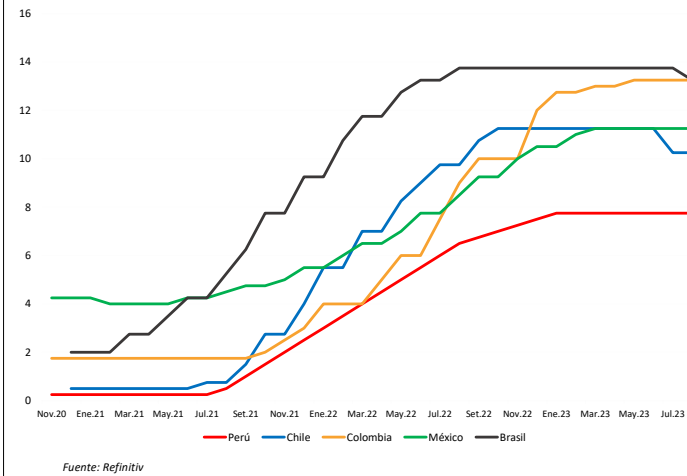

Trayectoria de las divisas (7 Días)

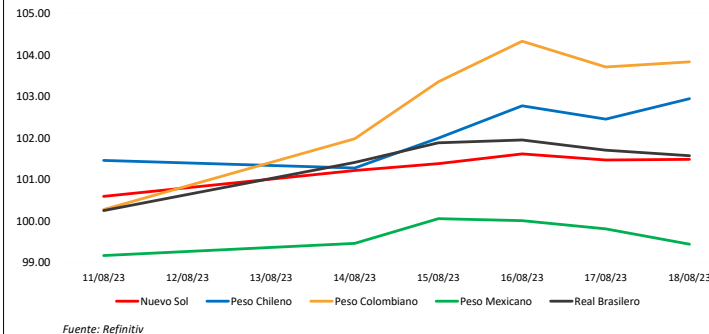

## COLOMBIA

El principal índice colombiano COLCAP cerró la semana con un rendimiento acumulado de -1.77% y un rendimiento ajustado a dólares de -0.11%. Entre las noticias más resalantes se encuentra que las personas marchan por alza de gasolina: puntos de encuentro en ciudades del país.



## BRASIL

El principal índice brasilero iBOVESPA cerró la semana con un rendimiento acumulado de +1.48% y un rendimiento ajustado a dólares de +0.21%. Entre las noticias más resalantes se encuentra que Lula firma la MP y el proyecto de ley para gravar las rentas ultra altas. Además, Lula busca cobrar impuestos a los ricos para equilibrar el presupuesto de Brasil.

## PRÓXIMOS EVENTOS

Fecha Hora	Evento	Encues(M)	Efectivo	Anterior	Pais/región
08/30/2023 08:00	Tasa de desempleo	8.70%	8.80%	8.50%	Chile
09/01/2023 07:00	PIB YoY	2.70%	3.40%	4.00%	Brasil
09/01/2023 10:00	PMI de fabricación de México S&P Global	--	51.2	53.2	Brasil
09/01/2023 08:00	PMI de fabricación de Brasil S&P Global	--	50.1	47.8	México
08/29/2023 07:00	PIB NSA YoY	3.70%	3.60%	3.70%	México
09/01/2023 07:30	Actividad económica YoY	0.80%	1.80%	-1.00%	Chile
08/30/2023	Tasa de interés principal	--	5.00%	5.00%	Guatemala
08/30/2023 06:00	FGV inflación IGPM MoM	0.03%	-0.14%	-0.72%	Brasil
09/01/2023 09/06	Ingresos tributarios gobierno	--	--	3571.2b	Argentina
08/31/2023 08:00	Producción de cobre	--	434089	457921	Chile
09/01/2023 07:00	PIB QoQ	0.30%	0.90%	1.90%	Brasil

Fuente: Bloomberg



## ESTADOS UNIDOS

El mercado estadounidense inició la semana con rendimientos positivos, en un contexto donde las acciones de 3M subieron un 5,2% tras conocerse que la empresa ha acordado provisionalmente pagar 5.500 millones de dólares para resolver más de 330.000 demandas relacionadas con sus tapones para los oídos defectuosos. El martes, el mercado terminó en terreno positivo después de que el informe JOLTs indicó que en julio se añadieron 8,8 millones de puestos de trabajo en EE.UU., por debajo de las expectativas de 9,5 millones. El jueves, la tendencia cambió a mixta, donde el índice de precios PCE básico subió un 0,2% en julio, ampliando las esperanzas de desinflación del último informe del IPC. Además, los recortes de empleo de agosto aumentaron más de un 200% con respecto al mes anterior. El viernes cerró en positivo, el informe ISM mostró que la desaceleración manufacturera se alivió más de lo previsto. en agosto.



### Trayectoria índices (7 días)

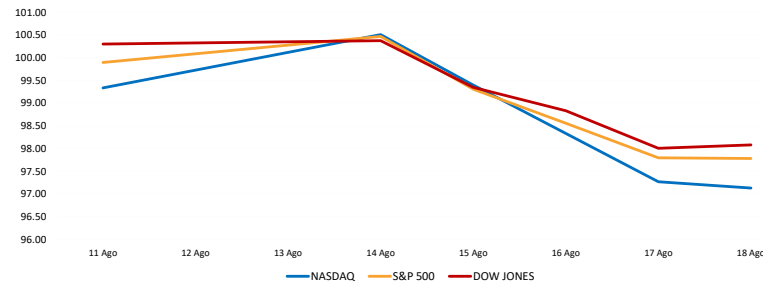

Fuente: Refinitiv, Bloomberg

### Tasa de inflación % (5 años)

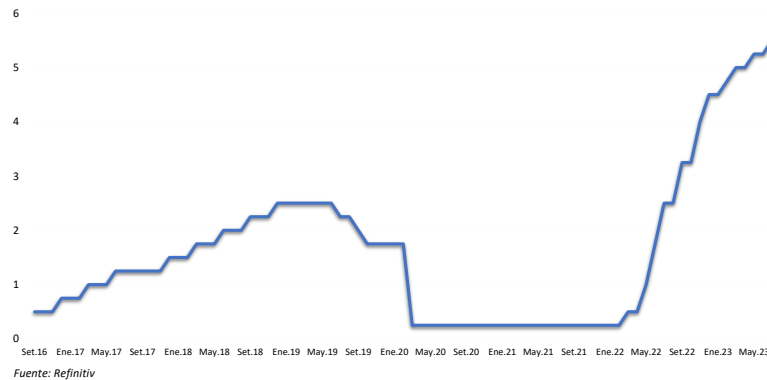

Fuente: Refinitiv

### Rendimiento semanal de los índices sectoriales

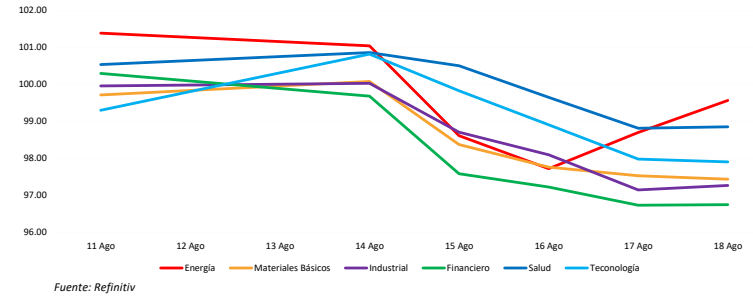

Fuente: Refinitiv

### Curva Soberana

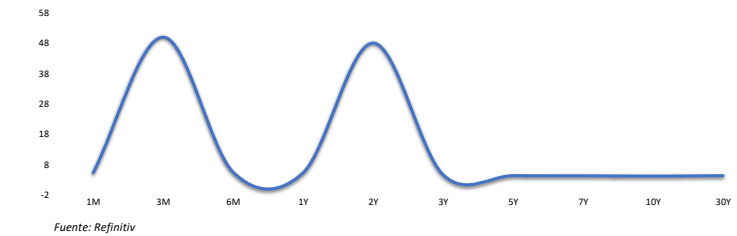

Fuente: Refinitiv

### Mejores y peores rendimientos S&P 500 (7 días)

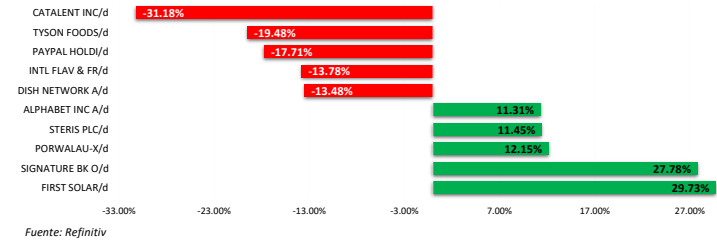

Fuente: Refinitiv

## PRÓXIMOS EVENTOS

Fecha Hora	Evento	Periodo	Encues(	Efectivo	Anterior
09/01/2023 07:30	Cambio en nóminas no agrícolas	Aug	170k	187k	187k
08/31/2023 07:30	Peticiones iniciales de desempleo	Aug 26	235k	228k	230k
08/30/2023 07:30	PIB anualizado QoQ	2Q S	2.40%	2.10%	2.40%
09/01/2023 09:00	ISM manufacturero	Aug	47	47.60	46.4
08/29/2023 09:00	Confianza del consumidor del consejo de conf	Aug	116	106.1	117
08/30/2023 06:00	Solicitudes de hipoteca MBA	Aug 25	--	2.30%	-4.20%
09/01/2023 08:45	PMI de fabricación EE. UU. S&P Global	Aug F	47	48	47
09/01/2023 07:30	Tasa de desempleo	Aug	3.50%	3.80%	3.50%
08/30/2023 07:15	ADP Cambio de empleo	Aug	195k	177k	324k
08/31/2023 07:30	Gasto personal	Jul	0.70%	0.80%	0.50%
08/31/2023 07:30	Ingresos personales	Jul	0.30%	0.20%	0.30%
08/15/23 07:30	Ventas al por menor sin autos MoM	Jul	0.40%	1.00%	0.20%

Fuente: Bloomberg



## STOXX 600

El índice paneuropeo STOXX 600 termina con un rendimiento semanal de +1.49% en moneda local, y rendimiento ajustado en dólares de +1.38%. La semana empezó con rendimientos positivos donde la tasa de crecimiento fue la más baja desde noviembre de 2015, ya que persiste la desaceleración de la demanda de crédito debido al endurecimiento sin precedentes de la política aplicada por el BCE en los últimos meses. El martes obtuvo ganancias, lideradas por las mineras por la fortaleza de los precios de los metales y la mayor aseguradora de los Países Bajos, NN Group, por la fuerte generación de capital. El jueves, cerró a la baja, donde los responsables políticos del Banco Central Europeo mantuvieron la posibilidad de una subida de tipos en septiembre cuando subieron los tipos de interés en julio. La semana cerró en rojo, ya que el PMI manufacturero HCOB de la zona euro se situó en 43,5 en agosto de 2023, por encima del mínimo de 38 meses de julio de 42,7.

### Mejores y peores rendimientos SOTXX 600 (7 días)

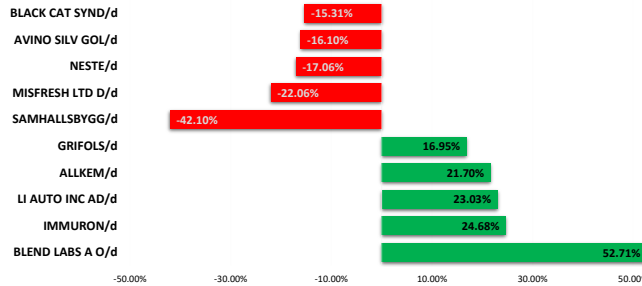

Fuente: Refinitiv

### Tasa de inflación BCE (5 años)

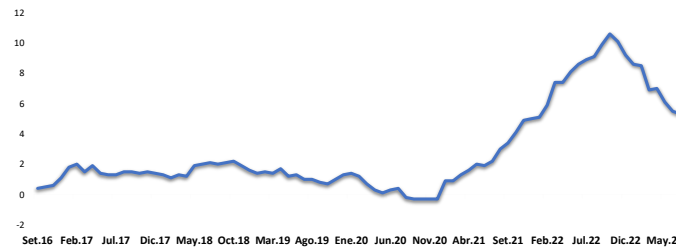

Fuente: Refinitiv



## REIUNO UNIDO

El índice inglés FTSE 100 termina con un rendimiento semanal de +1.79% en moneda local, y rendimiento ajustado en dólares positivo de +1.82%. La semana comenzó en terreno positivo debido a que el día de hoy el mercado se encuentra cerrado por la celebración del Summer bank holiday. El martes continuaron las ganancias, ya que el distribuidor británico de suministros empresariales Bunzl avanzó un 3.1% después de elevar su pronóstico anual de ganancias operativas ajustadas. El jueves cambió la tendencia, ya que Glencore lideró las pérdidas, hundiéndose un 4% al desprenderse sus acciones de los dividendos en la sesión. El viernes, el índice cerró con resultados positivos nuevamente, donde principalmente el descenso de los precios de la vivienda e indicó que los tipos de interés más restrictivos ya se están transmitiendo en mayor medida, lo que atenúa el tono de halcón del Banco de Inglaterra.



## ALEMANIA

El índice alemán DAX termina con un rendimiento semanal de +1.33% en moneda local, y rendimiento ajustado en dólares de +1.25%. La semana comenzó en terreno positivo, debido a que los valores tecnológicos recuperaban un 1,8% tras tres sesiones seguidas de pérdidas. El martes, continuó la tendencia, después de que una caída en las ofertas de empleo en Estados Unidos se sumó a las esperanzas de una pausa en las alzas de las tasas de interés por parte de la Reserva Federal. El jueves, cerró en verde nuevamente, con las acciones de Zalando subiendo un 4,34%. Finalmente, la semana cerró con pérdidas, impulsado por Volkswagen, Porsche AG, BMW y Mercedes-Benz Group AG, después de que una encuesta del Instituto Ifo alemán mostró que casi la mitad de los fabricantes de automóviles se quejaban de que la falta de pedidos estaba obstaculizando la producción.



## FRANCIA

El índice francés CAC 40 termina con un rendimiento semanal de +0.93% en moneda local, y rendimiento ajustado en dólares de +0.84%. La semana comenzó con margen positivo, con las marcas de lujo LVMH, Kering y Hermes subiendo más de un 1.5% cada una, debido a la mayor confianza del mercado en China. El martes, cerró en verde nuevamente, después de que datos estadounidenses más débiles de lo esperado respaldaron las esperanzas de los inversores de que la Fed no endureciera más. El jueves, cerró con pérdidas, gracias a marcas de lujo de peso, con LVMH (-2,7%) y Hermès (-1,6%) cerrando firmemente en números rojos. La semana cerró en rojo, sin embargo, las ganancias de los valores respaldados por materias primas ayudaron al CAC 40 a cerrar la semana con un alza del 0,9%.

### Trayectoria de las divisas (7 días)

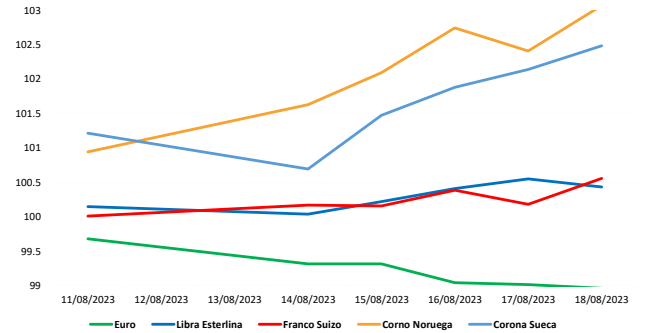

Fuente: Refinitiv

### Trayectoria de los índices (7 días)

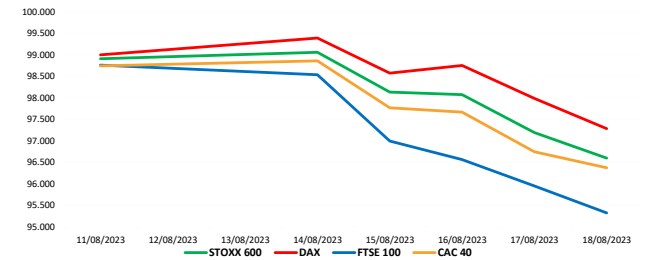

Fuente: Refinitiv

## PRÓXIMOS EVENTOS

Fuente: Bloomberg



## CHINA

El mercado bursátil chino termina con rendimiento semanal de +2.22% en moneda local, y rendimiento ajustado en dólares de +2.51%. La semana empezó en terreno positivo, después de que las autoridades anunciaran un paquete de medidas para impulsar la confianza de los inversores, pero el mercado borró la mayor parte de las fuertes ganancias iniciales en medio de preocupaciones más amplias sobre una economía tambaleante. El martes, el sentimiento optimista continuó en un contexto donde los inversores mantienen la cautela ante la publicación de las cifras del PMI manufacturero a finales de esta semana, que se espera confirmen la debilidad subyacente en la economía del país. El jueves el mercado terminó en terreno negativo, debido a que el PMI no manufacturero oficial de China bajó a 51; mientras que el sector inmobiliario siguió empeorando.



## HONG KONG

El mercado bursátil de Hong Kong termina con rendimiento semanal de +0.93% en moneda local, y rendimiento ajustado en dólares de +0.90%. La semana inició en terreno positivo ya que los inversores compraron acciones después de las pérdidas de finales de la semana pasada, pero las acciones relacionadas con el turismo cayeron en medio de preocupaciones sobre el impacto de una prohibición. sobre los productos pesqueros del país por parte de China. El martes cerró positivo, donde los datos que mostraban que la tasa de desempleo de Japón aumentó sorprendentemente hasta el 2,7% en julio desde el 2,5% de junio, desafiando las expectativas de que no hubiera cambios. El jueves el mercado terminó en positivo, debido a que los inversores también reaccionaron a los datos que mostraban que las ventas minoristas crecieron más de lo esperado, mientras que la producción industrial descendió más de lo previsto.



## JAPÓN

El mercado bursátil japonés termina con rendimiento semanal de +3.44% en moneda local, y rendimiento ajustado en dólares de +3.66%. La semana inició en terreno positivo ya que los inversores compraron acciones después de las pérdidas de finales de la semana pasada, pero las acciones relacionadas con el turismo cayeron en medio de preocupaciones sobre el impacto de una prohibición. sobre los productos pesqueros del país por parte de China. El martes cerró positivo, donde los datos que mostraban que la tasa de desempleo de Japón aumentó sorprendentemente hasta el 2,7% en julio desde el 2,5% de junio, desafiando las expectativas de que no hubiera cambios. El jueves el mercado terminó en positivo, debido a que los inversores también reaccionaron a los datos que mostraban que las ventas minoristas crecieron más de lo esperado, mientras que la producción industrial descendió más de lo previsto.



## COREA DEL SUR

El mercado bursátil surcoreano termina con rendimiento semanal de +1.77% en moneda local, y rendimiento ajustado en dólares de +2.24%. La semana comenzó en terreno positivo, ya que los inversores lograron capear una perspectiva ligeramente agresiva y sentirse cómodos con el discurso del presidente de la Reserva Federal de Estados Unidos, Jerome Powell, que estuvo en gran medida en línea con sus expectativas. A mitad de la semana, el mercado terminó en positivo, donde el valor con más capitalización en Seúl, el gigante tecnológico Samsung Electronics, cerró hoy en tablas, aunque el segundo mayor fabricante global de chips de memoria, SK Hynix, ganó un 2,33%. El jueves, el mercado terminó en negativos, debido a que la producción industrial de se contrajo un 2% intermensual desestacionalizado en julio de 2023, tras un descenso revisado al alza del 1.5% en el mes anterior, en medio de una desaceleración económica.



## AUSTRALIA

El mercado bursátil australiano termina con rendimiento semanal de +2.29% en moneda local, y rendimiento ajustado en dólares de +3.04%. La semana empezó en ganancias, con las acciones de energía entre las que más ganaron, después de que las ventas minoristas se recuperaron en julio, incluso cuando la tasa anual se desaceleró aún más. El martes terminó en terreno positivo donde los valores mineros y energéticos lideraron el avance en un contexto de firmeza de los precios de las materias primas. A mitad de la semana terminó a la alza, ya que las ganancias de los valores financieros, lideraron los avances, con subidas de National Australia Bank (0,4%), Commonwealth Bank (0,3%), ANZ Group (1,2%), Westpac Banking (1,1%) y QBR Insurance Group (1,9%).

### Mejores y peores rendimientos CSI 300 (7 días)

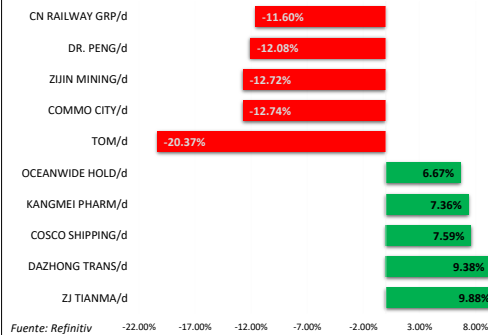

### Trayectoria de las divisas (7 días)

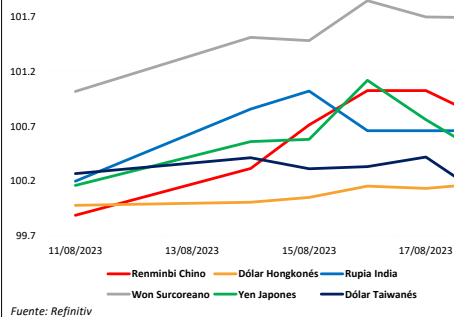

### Trayectoria de los índices (7 Días)

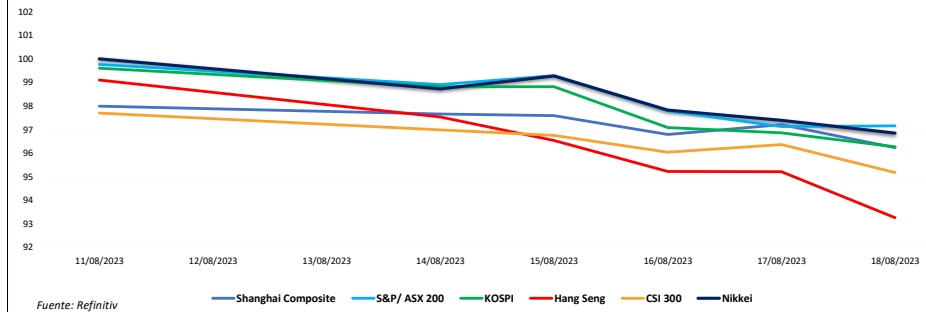

## PRÓXIMOS EVENTOS

Fecha Hora	Evento	Periodo Encues(M)	Efectivo	Anterior	Indicador
08/14/23 23:30	Producción industrial MoM	Jun F --	2.40%	2.00%	Japón
08/15/23 21:00	RBNZ Tasa efectivo oficial	Aug 16	5.50%	5.50%	Nueva Zelanda
08/16/23 20:30	Tasa de desempleo	Jul	3.60%	3.70%	Australia
08/14/23 18:50	PIB SA QoQ	2Q P	0.80%	1.50%	Japón
08/17/23 02:00	BSP Tasa de préstamo a un día	Aug 17	6.25%	6.25%	Filipinas
08/16/23 20:30	Variación en empleo	Jul	15.0k	-14.6k	32.6k Australia
08/14/23 18:50	PIB anualizado SA QoQ	2Q P	2.90%	6.00%	2.70% Japón
08/16/23 19:30	Exportaciones no de petróleo YoY	Jul	-14.30%	-20.20%	-15.50% Singapur
08/16/23 18:50	Órdenes de máquinas centrales MoM	Jun	3.50%	2.70%	-7.60% Japón
08/17/23 18:30	IPC (YoY)	Jul	3.30%	3.30%	Japón
08/14/23 21:00	Producción industrial YoY	Jul	4.30%	3.70%	4.40% China
08/16/23 23:30	Índice industrial terciario MoM	Jun	-0.20%	-0.40%	1.20% Japón

Fuente: Bloomberg



## COMMODITIES

### Trayectoria del crudo y derivados (7 días)

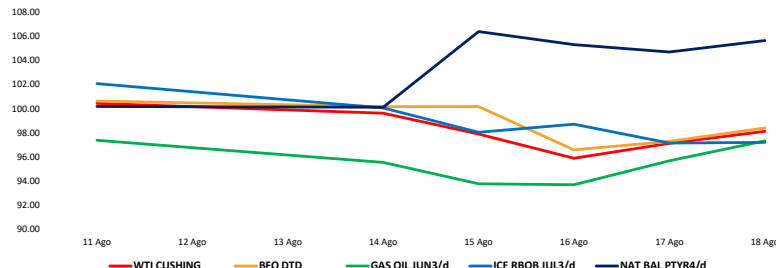

Fuente: Refinitiv



## CRIPATOMONEDAS

### Trayectoria de las Altcoins (7 días)

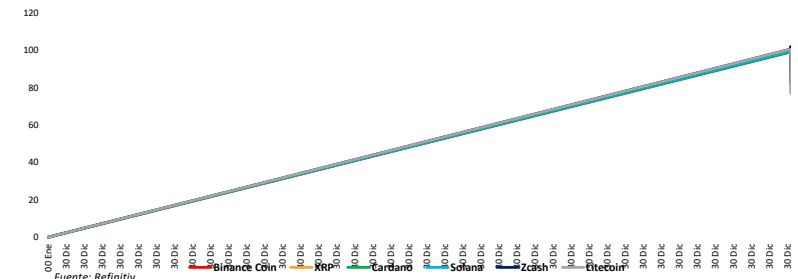

Fuente: Refinitiv

### Trayectoria de los metales (7 días)

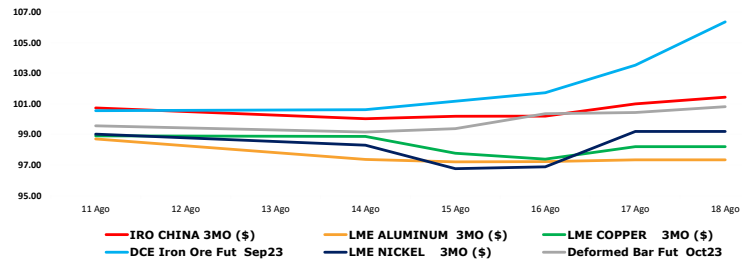

Fuente: Refinitiv, Bloomberg

### Trayectoria del Nasdaq Crypto vs Bitcoin & Ethereum (7 días)

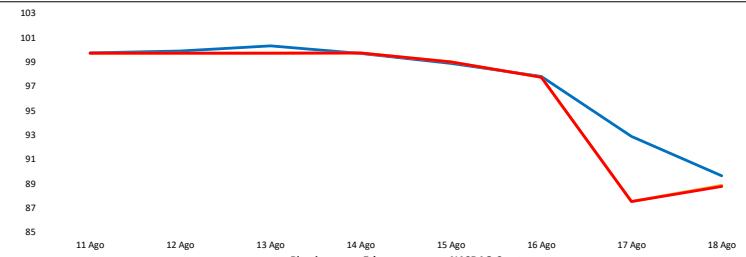

Fuente: Refinitiv

### Trayectoria de metales preciosos (7 días)

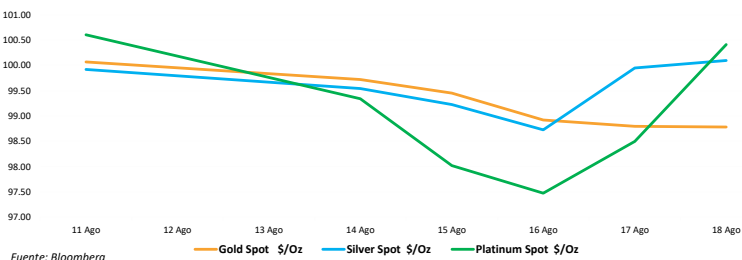

Fuente: Bloomberg

### Contratos de futuros (7 días)



Fuente: Refinitiv

### Trayectoria de commodities agrícolas (7 Días)

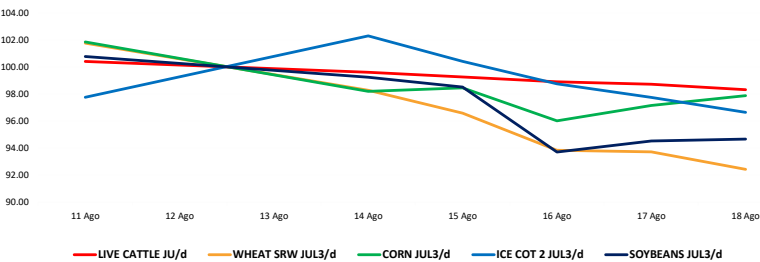

Fuente: Refinitiv

### Fluctuaciones diarias de Bitcoin & Ethereum a 6 meses

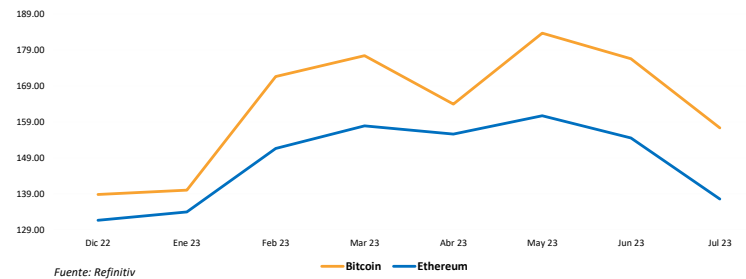

Fuente: Refinitiv



# UNIVERSIDAD DE LIMA

**Responsable  
de  
Investigación**  
Gonzalo  
Llosa

**Responsable del  
Laboratorio del  
Mercado  
de Capitales**  
Javier Penny

**Responsable  
de Investigación**  
Pedro Grados  
Smith

**Responsable de  
Investigación y Proyectos**  
José Luis  
Nolazco

**Responsable  
de Investigación**  
Guillermo  
Boitano

**Responsable del Pulso Semanal**  
Níkolás Díaz,  
Nadia Contreras,  
Joseph Martinez y  
Marcelo Cossar