

LATINOAMERICA

Lima, 05 de Setiembre de 2023

Perú: El índice General de la BVL finalizó la sesión de hoy con un resultado positivo de -1.19%. El índice mantiene una tendencia positiva acumulada anual de +7.70% en moneda local y una tendencia acumulada positiva de +10.93% en moneda ajustada en dólares. Con respecto al S&P/BVL Perú SEL varió en -1.78% mientras que el S&P/BVL LIMA 25 en -0.71%. El spot PEN alcanzó S/ 3.6807. Titular: Hochschild: producción de Inmaculada retrocede al primer semestre ante demoras en permisos.

Chile: El índice IPSA culminó el día con un retorno negativo de -1.04%. Los sectores más afectados de la jornada fueron Servicios de comunicación (-2.50%) y Finanzas (-1.97%). Las acciones con el peor desempeño fueron Colbún SA (-2.88%) y Viña Concha y Toro SA (-2.70%). Titular: Operadores de Chile esperan gran recorte de tasas esta semana.

Colombia: El índice COLCAP concluyó la sesión con un retorno negativo de -2.45%. Los sectores menos beneficiados de la jornada fueron Servicios públicos (-5.09%) y Finanzas (-3.76%). Las acciones con peor desempeño fueron Interconexión Eléctrica SA ESP (-9.03%) y BanColombia SA (-4.99%). Titular: La pelea jurídica para que Colombia incorpore el impacto del carbón a sus compromisos climáticos.

México: El índice IPC cerró el día en terreno negativo de -0.18%. Los sectores menos beneficiados de la jornada fueron Productos de consumo no básico (-1.53%) y Materiales (-1.21%). Las acciones con peor desempeño fueron El Puerto de Liverpool SAB de CV (-4.39%) y Genera SAB de CV (-3.07%). Titular: El principal fondo de mercados emergentes que supera el 96% de sus pares apuesta por la IA en telecomunicaciones y chips.

Brazil: El índice IBOVESPA cerró el día en terreno negativo de -0.38%. Los sectores más afectados de la jornada fueron Productos de consumo no básico (-2.00%) e Industrial (-1.78%). Las acciones con peor desempeño fueron Globex Utilidades SA (-7.14%) y CVC Brasil Operadora e Agencia (-5.81%). Titular: Política de Brasil: Congreso evalúa reforma del sector público.

Renta Variable

Más Subieron	Bolsa	Mon.	Precio	▲ %
GRUPO ARGOS SA	COL	COP	9,170.00	5.40%
CMPC	SGO	CLP	1,350.00	4.65%
AMERICA MOVIL-L	NYQ	USD	21.89	4.39%
CORFICOLOMBIANA	COL	COP	13,460.00	3.30%
PARQUE ARAUCO	SGO	CLP	1,155.00	3.13%

Fuente: Refinitiv

Más Bajaron	Bolsa	Mon.	Precio	▼ %
GRUPO MEXI MEX	MEX	MXN	84	-4.68%
CENCOSUD SA	SGO	CLP	1,538	-4.16%
CEMEX SAB-C MEX	MEX	MXN	12	-3.26%
BANCO CRED INVER	SGO	CLP	24,351	-2.01%
FALABELLA S. SGO	SGO	CLP	1,740	-1.97%

Fuente: Refinitiv

Por Monto Negociado	Bolsa	Monto (US\$)
WALMART DE MEXIC	MEX	63,343.64
GRUPO F BANORT-O	MEX	46,197.02
GRUPO MEXICO-B	MEX	25,802.48
AMERICA MOVIL-L	NYQ	25,633.14
ARCA CONTINENTAL	MEX	25,055.74

Fuente: Refinitiv

Por Volumen	Bolsa	Volumen
ITAU CORPBANCA	SGO	1,926,098,317.00
ENEL CHILE SA	SGO	327,710,736.00
BANCO SANTANDER	SGO	43,798,330.00
BANCO DE CHILE	SGO	41,852,697.00
CEMEX SAB-CPO	MEX	37,675,717.00

Fuente: Refinitiv

ETFs

	Mon.	Cierre	1 D	5 D	1 M	YTD	Bolsa
ISHARES MSCI ALL PERU CAPPED	USD	31.72	#N/D	-0.97%	-3.79%	21.49%	PCQ
ISHARES MSCI CHILE CAPPED	USD	27.25	# VALOR!	-3.33%	-8.50%	-4.05%	BTQ
GLOBAL X MSCI COLOMBIA	USD	19.71	# VALOR!	-3.39%	-10.99%	-11.93%	PCQ
ISHARES MSCI MEXICO CAPPED	USD	155.30	# VALOR!	-3.86%	-3.75%	30.40%	LSE
ISHARES MSCI EMERGING MARKETS	USD	39.31	# VALOR!	0.36%	-3.03%	0.79%	PCQ
VANGUARD FTSE EMERGING MARKETS	CAD	33.37	# VALOR!	1.46%	-0.68%	3.89%	TOR
ISHARES CORE MSCI EMERGING MARKETS	USD	49.28	# VALOR!	0.45%	-2.57%	2.52%	PCQ
ISHARES JP MORGAN EMERGING MARKETS BONDS	USD	84.32	# VALOR!	-1.63%	-2.23%	-2.10%	NMQ
MORGAN STANLEY EMERGING MARKETS DOMESTIC	USD	4.62	# VALOR!	-1.70%	-2.53%	4.76%	NYQ
ISHARES MSCI BRAZIL ETF	USD	31.16	# VALOR!	1.00%	-2.81%	-1.05%	PCQ

Fuente: Refinitiv

Principales índices

	Cierre	1 D	5 D	1 M	YTD	Cap. Burs. (US\$ Mill.)
▼ IPSA (Chile)	5,927.93	-1.04%	-1.35%	-5.80%	5.63%	#N/A N/A
▼ IGPA (Chile)	30,232.97	-0.80%	-0.91%	-5.87%	-0.46%	#N/A N/A
▼ COLSC (Colombia)	750.95	-1.63%	-1.88%	-13.16%	-11.98%	#N/A N/A
▼ COLCAP (Colombia)	1,051.18	-2.45%	-2.32%	-10.17%	-14.01%	#N/A N/A
▼ S&P/BVL LIMA (Peru)	22,973.35	-1.19%	-0.69%	-2.87%	17.53%	#N/A N/A
▼ S&P/BVL SEL (Peru)	592.09	-1.64%	-1.48%	-3.68%	15.14%	#N/A N/A
▼ S&P/BVL LIMA 25	31,115.09	-0.56%	-0.21%	-1.14%	10.45%	#N/A N/A
▼ IPC (México)	52,932.50	-0.18%	-0.17%	-1.96%	12.52%	#N/A N/A
▼ S&P MILA 40	481.87	-2.70%	-2.82%	-7.45%	5.57%	#N/A N/A
IBOVESPA (Brazil)	#N/A	# VALOR!	#####	# VALOR!	# VALOR!	#N/A N/A

*Leyenda: Variación 1D: 1 Día; 5D: 5 Días; 1M: 1 Mes; YTD: Var. % a la fecha
Fuente: Refinitiv, Bloomberg

Monedas

	Precio	1 D*	5 D*	1 M*	YTD*
▲ Sol (PEN)	3.68	0.01%	0.15%	0.31%	-4.88%
▲ Peso Chileno (CLP)	873.78	1.71%	2.58%	2.52%	-3.34%
▲ Peso Colombiano (COP)	4,089.50	0.97%	0.05%	1.38%	-5.90%
▲ Peso Mexicano (MXN)	17.41	1.39%	2.23%	2.08%	-12.43%
▲ Real Brasileiro (BRL)	4.97	0.61%	0.26%	1.93%	-3.47%

*Leyenda: Variación 1D: 1 Día; 5D: 5 Días; 1M: 1 Mes; YTD: Var. % a la fecha

Fuente: Refinitiv

Renta Fija

Instrumento	Moneda	Precio	Bid Yield (%)	Ask Yield (%)	Duración
PERU 7.35 07/21/25	USD	5.62	103.02	534.0%	1.78
PERU 4.125 08/25/27	USD	5.33	95.73	523.4%	3.69
PERU 8.75 11/21/33	USD	5.76	123.60	567.8%	7.16
PERU 6.55 03/14/37	USD	5.76	106.93	571.0%	8.62
PERU 5.625 11/18/2050	USD	5.85	97.00	578.9%	13.83
CHILE 2.45 01/31/31	USD	5.12	83.69	507.4%	6.73
CHILE 3.125 01/21/26	USD	5.39	95.01	534.3%	2.30
CHILE 3.625 10/30/42	USD	5.76	75.44	570.8%	12.85
COLOM 11.85 03/09/28	USD	7.66	115.72	759.0%	3.52
COLOM 10.375 01/28/33	USD	8.27	113.57	784.5%	6.40
COLOM 7.375 09/18/37	USD	7.94	95.30	781.3%	8.55
COLOM 6.125 01/18/41	USD	8.25	80.60	811.9%	10.07
MEX 4 10/02/23	MXV	4.84	86.48	482.0%	7.38
MEX5.55 01/45	USD	6.39	90.33	633.5%	12.23

Fuente: Refinitiv

Coordinador Laboratorio de Mercado de Capitales: MS Javier Penny Pestana
Apoyo: Nadia Contreras, Nikolas Díaz, Joseph Martinez y Marcelo Cossar
email: pulsoBursatil@ulima.edu.pe

El contenido del presente documento es únicamente informativo. Los datos y opiniones expresados no deben ser interpretados como recomendaciones para la toma de decisiones futuras. Bajo ninguna circunstancia, el Laboratorio de Mercado de Capitales de la Universidad de Lima se hará responsable por el uso de lo expresado en este documento.

MILA: Evolución Intraday

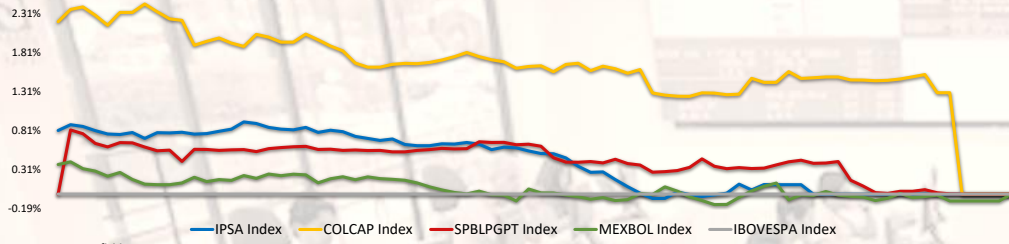

Fuente: Refinitiv

MILA: Curvas de Deuda Soberana

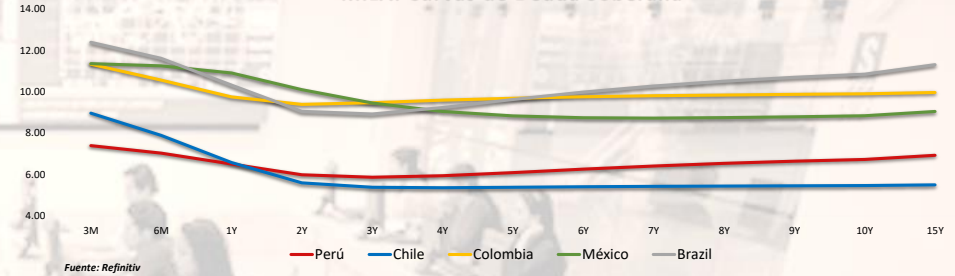

Fuente: Refinitiv

MILA: Índices de Tipo de Cambio (3 meses)

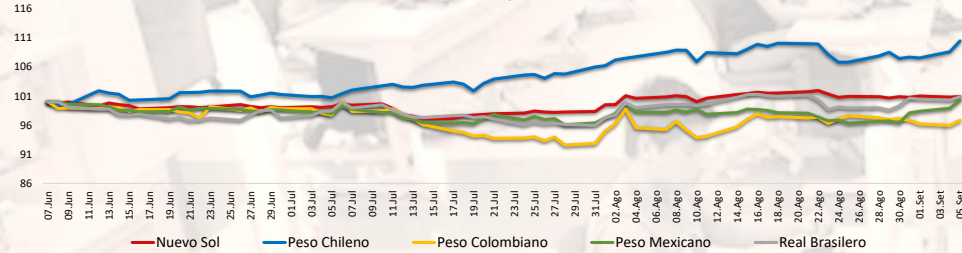

Fuente: Refinitiv

MILA: Tasas de Referencia de Política Monetaria

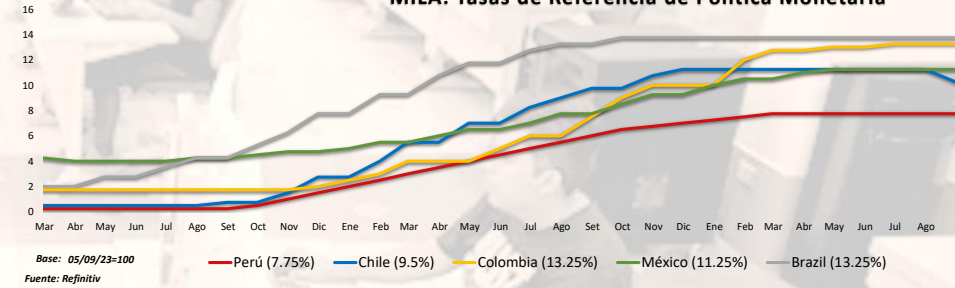

Base: 05/09/23=100
Fuente: Refinitiv

MILA: Índices Bursátiles (6 meses)

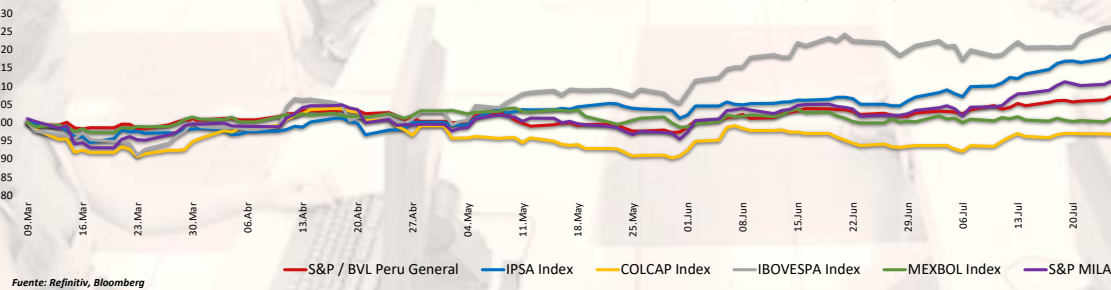

Fuente: Refinitiv, Bloomberg

Coordinador Laboratorio de Mercado de Capitales: MS Javier Penny Pestana
Apoyo: Nadia Contreras, Nikolas Díaz, Joseph Martínez y Marcelo Cossar
email: pulsobursatil@ulima.edu.pe

PULSO BURSÁTIL

Facultad de Ciencias Empresariales y Económicas
Carrera de Economía
Laboratorio de Mercado de Capitales

MUNDO

Estados Unidos:

El mercado estadounidense cerró con rendimientos negativos. El DOW JONES terminó en rojos, presionado por la subida de los precios del crudo y la preocupación por el crecimiento de la economía mundial, después de que el PMI de China señalara la menor expansión de la producción de servicios de China en 8 meses. Además, el clima de aversión al riesgo provocó la subida del dólar, mientras que los rendimientos de los bonos del Tesoro continuaron subiendo ante la resistencia de la economía estadounidense. El índice S&P 500 también terminó con rendimientos ligeramente negativos, presionado por la subida de los precios del crudo y la preocupación por el crecimiento de la economía mundial después de que el PMI de China señalara la menor expansión de la producción de servicios de China en 8 meses. En noticias corporativas, Airbnb y Blackstone subieron un 7,8% y un 4%, respectivamente, tras conocerse que las empresas se incorporarán al S&P 500 el 18 de septiembre. Asimismo, los pedidos de fábrica estadounidenses cayeron menos de lo esperado el mes pasado. Por último, el índice NASDAQ finalizó el día al alza. Debido a que los precios del petróleo subieron después de que Arabia Saudí y Rusia anunciaran la ampliación de sus recortes de suministro, lo que hizo subir al sector energético, ya que las acciones de Occidental Petroleum, Permian Resources y Liberty Energy sumaron un 2,5%, un 1,3% y un 7,6%. De este modo, DOW

Europa:

Los principales índices europeos terminaron la sesión con rendimientos en su mayoría positivos. El índice paneuropeo STOXX 600 cerró a la baja, ya que las ganancias impulsadas por el optimismo en torno a las medidas de estímulo de China para reavitalizar su economía se esfumaron, mientras que las acciones de la farmacéutica danesa Novo Nordisk alcanzaron máximos históricos. El mercado inglés, reflejado en el FTSE 100, cerró en rojo, ampliando el ligero retroceso de la sesión anterior y cortando el fuerte repunte de la semana anterior en medio de renovadas preocupaciones sobre la economía china y la estabilidad financiera de su sector clave de desarrollo inmobiliario. Las acciones con exposición a la economía china registraron pérdidas: Prudential se hundió un 1,5% y Burberry un 0,5%. Las mineras industriales de metales también estuvieron bajo presión, siguiendo el Hang Seng con Anglo American y Glencore cayendo un 1,6% y un 0,9%, respectivamente. Mientras tanto, el Grupo Astead se desplomó casi un 3% después de recortar sus previsiones en el Reino Unido, citando condiciones de mercado más débiles. Por otro lado, BP y Shell avanzaron un 2% y un 1%, respectivamente, siguiendo los crecientes precios del Brent después de que los miembros de la OPEP ampliarán sus recortes de producción. Del mismo modo, el mercado alemán, reflejado en el índice DAX cerró en terreno negativo, impulsado por Commerzbank, perdió casi un 5% después de que Barclays rebajara su calificación de las acciones del prestamista a "infraponderada". Por otro lado, las existencias de petróleo y gas aumentaron más del 1% después de la decisión de Arabia Saudita de extender los recortes de producción hasta finales de año. El mercado francés cerró con margen negativo, ampliando las pérdidas por quinta sesión consecutiva, en medio de resultados decepcionantes del PMI en China y la eurozona. A nivel interno, la actividad del sector privado disminuyó más de lo esperado, marcando el ritmo de contracción más rápido desde noviembre de 2020. Además, tras la decisión de Rusia y Arabia Saudita de extender sus recortes de producción hasta fin de año, los precios del petróleo aumentaron un 1% en diez meses, máximos, lo que refuerza los temores de inflación entre los inversores. De este modo, FTSE 100 -0.20%; CAC 40 -0.34%; DAX -0.34%; STOXX 600 -0.23% terminaron con resultados negativos.

Asia:

Los principales índices asiáticos cerraron con rendimientos mixtos. El mercado chino acabó a la baja, donde los mercados esperan ahora los datos comerciales chinos del jueves y las cifras de inflación del fin de semana para obtener más pistas sobre la economía. Por otro lado, el índice Hang Seng cerró con pérdidas, sesión marcada porque los inversores mantienen la esperanza de que Pekín ponga en marcha más medidas políticas de apoyo a la economía, evitando que la renta variable siga en picada. El mercado surcoreano terminó con resultados negativos, ya que la tasa de inflación anual de Corea del Sur subió al 3,4% en agosto, desde el 2,3% de julio, el nivel más bajo en dos años, superando la previsión del mercado del 2,7%. El mercado japonés cerró en terreno positivo, donde los inversores también reaccionaron a los datos que mostraron que la actividad del sector privado japonés en agosto creció al ritmo más rápido en tres meses. El mercado australiano terminó con pérdidas. El Banco de la Reserva de Australia mantuvo el tipo de interés oficial en el 4,1% durante la última reunión del Gobernador Philip Lowe, prolongando la pausa de los tipos por tercer mes consecutivo, en línea con el consenso del mercado. De esta forma, NIKKEI +0.30%; HANG SENG -2.06%; CSI 300 -0.74%; S&P/ASX 200 -0.06%; KOSPI -0.09%; SHANGHAI COMPOSITE -0.71% terminaron con rendimientos mixtos.

ETFs

	Mon.	Cierre	1 D	5 D	1 M	YTD	Bolsa
SPDR S&P 500 ETF TRUST	USD	449.24	#N/D	-0.25%	# VALOR!	10.49%	PCQ
ISHARES MSCI EMERGING MARKETS ETF	USD	39.31	# VALOR!	0.36%	-3.03%	0.79%	PCQ
ISHARES IBOXX \$ HIGH YIELD CORPORATE BOND ETF	USD	74.58	# VALOR!	-0.93%	# VALOR!	-1.62%	PCQ
FINANCIAL SELECT SECTOR SPDR FUND	USD	34.34	# VALOR!	-0.12%	-1.63%	-0.06%	PCQ
VANECK GOLD MINERS ETF	USD	28.49	# VALOR!	-2.63%	# VALOR!	13.51%	PCQ
ISHARES RUSSELL 2000 ETF	USD	186.83	# VALOR!	-0.94%	-3.78%	-0.30%	PCQ
SPDR GOLD SHARES	USD	178.64	# VALOR!	-0.77%	# VALOR!	11.78%	PCQ
ISHARES 20+ YEAR TREASURY BOND ETF	USD	93.52	# VALOR!	-3.23%	-3.12%	-13.66%	NMQ
INVESCO QQQ TRUST SERIES 1	USD	378.07	# VALOR!	0.02%	1.62%	23.11%	NMQ
ISHARES BIOTECHNOLOGY ETF	USD	128.14	# VALOR!	-0.44%	0.62%	-0.20%	NMQ
ENERGY SELECT SECTOR SPDR FUND	USD	91.22	# VALOR!	2.59%	4.95%	13.18%	PCQ
PROSHARES ULTRA VIX ST FUTURES ETF	USD	14.29	# VALOR!	-1.38%	-25.84%	-84.72%	BTQ
UNITED STATES OIL ETF	USD	77.76	# VALOR!	3.60%	5.38%	9.37%	PCQ
ISHARES MSCI BRAZIL ETF	USD	31.16	# VALOR!	1.00%	-2.81%	-1.05%	PCQ
SPDR S&P OIL & GAS EXP & PRODUCTION ETF	USD	151.50	# VALOR!	1.90%	5.03%	5.79%	PCQ
UTILITIES SELECT SECTOR SPDR FUND	USD	61.68	# VALOR!	-2.03%	-3.61%	-20.29%	PCQ
ISHARES US REAL ESTATE ETF	USD	84.33	# VALOR!	-1.18%	-1.66%	-13.35%	PCQ
SPDR S&P BIOTECH ETF	USD	79.65	# VALOR!	0.57%	-1.93%	-9.50%	PCQ
ISHARES IBOXX \$ INVESTMENT GRADE CORP BOND ETF	USD	104.28	# VALOR!	-1.77%	-1.53%	-3.78%	PCQ
ISHARES JP MORGAN USD EMERGING MARKETS BOND ETF	USD	84.32	# VALOR!	1.63%	-2.23%	-2.10%	NMQ
REAL ESTATE SELECT SECT SPDR FUND	USD	36.63	# VALOR!	-1.05%	-1.19%	-14.89%	PCQ
ISHARES CHINA LARGE-CAP ETF	USD	27.63	# VALOR!	0.84%	-5.15%	-5.92%	PCQ
CONSUMER STAPLES SPDR FUND	USD	71.52	# VALOR!	-1.70%	-4.19%	-3.33%	PCQ
VANECK JUNIOR GOLD MINERS ETF	USD	34.48	# VALOR!	-4.20%	-3.04%	10.73%	PCQ
SPDR BLOOMBERG HIGH YIELD BOND ETF	USD	91.45	# VALOR!	-1.09%	-0.13%	-2.04%	PCQ
VANGUARD REAL ESTATE INDEX FUND ETF	USD	81.56	# VALOR!	-1.00%	-1.77%	-14.87%	PCQ
DIREXION DAILY GOLD MINERS INDEX BULL 2X SHARES	USD	30.34	# VALOR!	-5.51%	-7.95%	8.75%	PCQ
PROSHARES ULTRASHORT 20+ YEAR TREASURY	USD	35.40	# VALOR!	6.15%	6.40%	23.60%	PCQ
ISHARES MSCI EAFE ETF	USD	70.87	# VALOR!	-0.92%	-1.79%	13.50%	PCQ
ISHARES PREFERRED AND INCOME SECURITIES ETF	USD	30.43	# VALOR!	-1.04%	-0.83%	-8.18%	NMQ
WISDOMTREE JAPAN HEDGED EQUITY ETF	USD	88.55	# VALOR!	2.91%	6.24%	34.17%	PCQ
GRAYSCALE BITCOIN TRUST (BTC)	USD	18.55	# VALOR!	-0.86%	-3.49%	37.92%	PNK

Fuente: Refinitiv

Principales índices

	Cierre	1 D	5 D	1 M	YTD	Cap. Burs. (US\$ Mill.)
### Dow Jones (EUAU)	54.19	#N/D	-0.68%	-0.59%	7.29%	267,187
### Standard & Poor's 500 (EUAU)	4,496.83	#####	-0.24%	0.42%	12.25%	39,300
### NASDAQ Composite (EUAU)	14,020.95	#####	-0.10%	0.93%	18.20%	23,527
▼ Stoxx EUROPE 600 (Europa)	456.90	-0.23%	-0.28%	-0.52%	10.34%	371,142,908
▼ DAX (Alemania)	28.30	#####	-2.35%	-2.98%	26.23%	201
▼ FTSE 100 (Reino Unido)	7,437.83	-0.20%	-0.02%	-1.67%	2.42%	377
▼ CAC 40 (Francia)	7,254.72	-0.34%	-0.85%	-0.83%	18.43%	2,776,863
▼ IBEX 35 (España)	9,392.00	-0.26%	-1.20%	0.25%	18.63%	615,597
▼ MSCI AC Asia Pacific Index	509.53	-1.06%	0.46%	-3.19%	2.19%	21,992
▼ SHANGHAI SE Comp. (China)	18,456.91	-2.06%	0.41%	-5.54%	-2.11%	21,285
▼ NIKKEI 225 (Japón)	3,154.37	-0.71%	1.11%	-4.07%	-2.51%	46,927,795
▲ S&P / ASX 200 (Australia)	33,036.76	0.30%	1.28%	2.62%	17.71%	601,988
▲ KOSPI (Corea del Sur)	7,314.30	-0.06%	0.12%	-0.15%	6.80%	25,140
	2,582.18	-0.09%	1.01%	-0.79%	8.30%	5,710,898

*Leyenda: Variación 1D: 1 Día; 5D: 5 Días; 1M: 1 Mes; YTD; Var. % a la fecha

Fuente: Refinitiv, Bloomberg

Renta Variable

Estados Unidos (Acciones del SPX Index)

Más Subieron	Mon.	Precio	▲%	Bolsa	Más Bajaron	Mon.	Precio	▼%	Bolsa
AKAMAI TECH I/d	USD	85.54	8.44%	NSQ	NEWELL BRAND I/d	USD	9.51	-4.80%	NSQ
ILLUMINA INC/d	USD	209.49	7.84%	NSQ	CATALENT INC/d	USD	33.59	-4.14%	NYQ
ALPHABET INC A/d	USD	111.75	4.10%	NSQ	KEYCORP NEW/d	USD	9.32	-4.12%	NYQ
ALPHABET INC C/d	USD	112.28	4.02%	NSQ	PRMNT GLBL B O/d	USD	15.85	-4.11%	NSQ
MONOLITHIC POW/d	USD	415.98	3.64%	NSQ	INTL FLAV & FR/d	USD	86.75	-3.94%	NYQ

Fuente: Refinitiv

Europa (Acciones del STOXX EUROPE 600)

Más Subieron	Mon.	Precio	▲%	Bolsa	Más Bajaron	Mon.	Precio	▼%	Bolsa
BLEND LABS A O/d	USD	0.9865	26.49%	NYQ	SE ORPHAN BIV/O/d	SEK	222.8	-14.50%	STO
LI AUTO INC AD/d	USD	28.22	13.93%	NSQ	LMP AUTMTV ORD/d	USD	1.31	-12.08%	PNK
EMERGENT BIOSO/d	USD	10.81	11.44%	NYQ	BACHEM HOLD N/d	CHF	92.95	-10.11%	SWX
BAVARIAN NORD/d	DKK	202.6	7.82%	CPH	CHBGUMLNDPT M/d	CAD	0.12	-7.69%	CVE
ALCON N/d	CHF	70.58	7.36%	SWX	PLAYGAS INC OR/d	USD	5.1	-7.61%	NYQ

Fuente: Refinitiv

Monedas

	Precio	1 D*	5 D*	1 M*	YTD*
▲ Euro	1.0723	0.03%	-1.09%	-2.61%	6.81%
▲ Yen	147.48	0.70%	1.34%	4.04%	3.48%
### Yuan	#N/A	# VALOR!	# VALOR!	# VALOR!	# VALOR!
▲ Won Coreano	1328.89	0.89%	0.28%	1.90%	-3.69%
▲ Libra Esterlina	1.2567	-0.43%	-0.84%	-1.42%	8.46%
▲ Dólar de Hong Kong	7.8411	0.09%	-0.01%	0.39%	-0.09%
▲ Dólar Australiano	0.6377	-1.25%	-1.64%	-2.92%	-6.78%

*Leyenda: Variación 1D: 1 Día; 5D: 5 Días; 1M: 1 Mes; YTD; Var. % a la fecha

Materias Primas

	Precio	1 D*	5 D*	1 M*	YTD*
Oro (US\$ Oz. T) (LME)	8482.5	0.54%	0.93%	-0.48%	7.05%
Plata (US\$ Oz. T) (LME)	2453.96	-0.35%	1.58%	-2.10%	-22.90%
Cobre (US\$ TM) (LME)	86.69	# VALOR!	3.66%	5.37%	9.80%
Zinc (US\$ TM) (LME)	26223	0.54%	4.47%	-5.10%	23.08%
Petróleo WTI (US\$ Barril) (NYM)	2296.5	1.45%	2.23%	8.31%	19.91%
Etaño (US\$ TM) (LME)	#N/A N/A	# VALOR!	# VALOR!	# VALOR!	# VALOR!
Plomo (US\$ TM) (LME)	26.65	# VALOR!	6.34%	12.49%	54.40%
Asúcar #11 (US\$ Libra) (NYB-ICE)	3649	# VALOR!	0.30%	4.32%	55.54%
Cacao (US\$ TM) (NYB-ICE)	0	0.00%	0.00%	0.00%	0.00%
Café Arábica (US\$ TM) (NYB-ICE)	0	0.00%	0.00%	0.00%	0.00%

*Leyenda: Variación 1D: 1 Día; 5D: 5 Días; 1M: 1 Mes; YTD; Var. % a la fecha

Coordinador Laboratorio de Mercado de Capitales: MS Javier Penny Pestana
Apoyo: Nadia Contreras, Nikolas Díaz, Joseph Martinez y Marcelo Cossar
email: pulsobursatil@ulima.edu.pe

Mercado Evolución Intraday (var %)

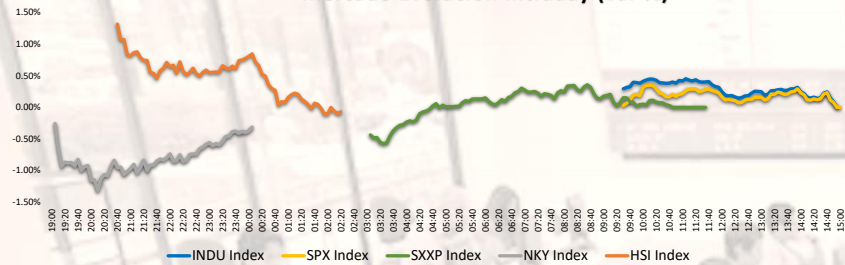

Fuente: Refinitiv, Bloomberg

Índices de Metales principales (3 meses)

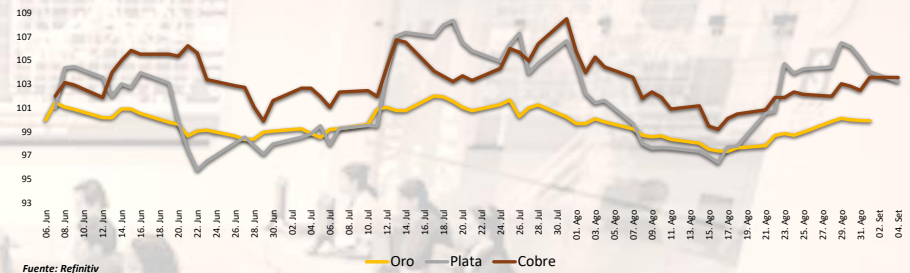

Fuente: Refinitiv

Índices de Tipo de Cambio (3 meses)

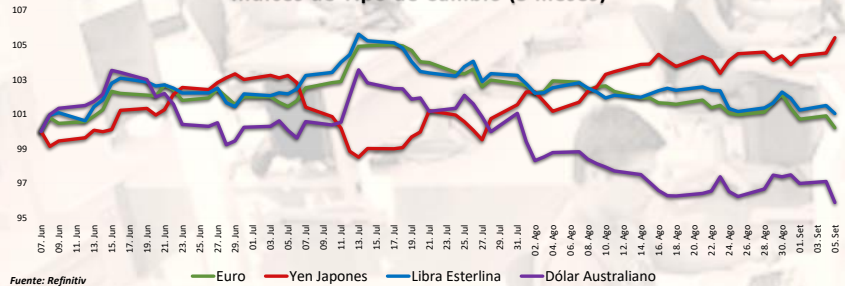

Fuente: Refinitiv

Curva de Rendimiento Bonos Tesoro EEUU (%)

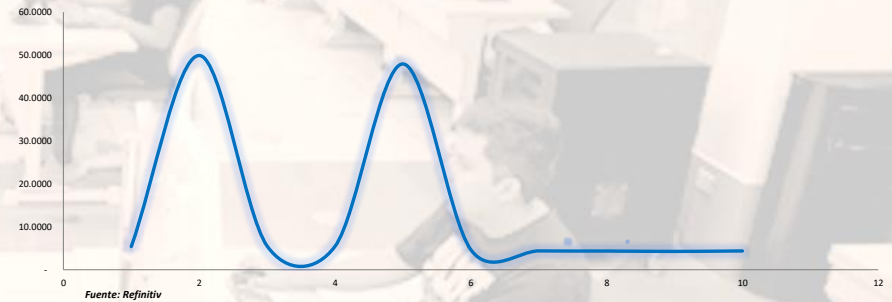

Fuente: Refinitiv

Índices (6 meses)

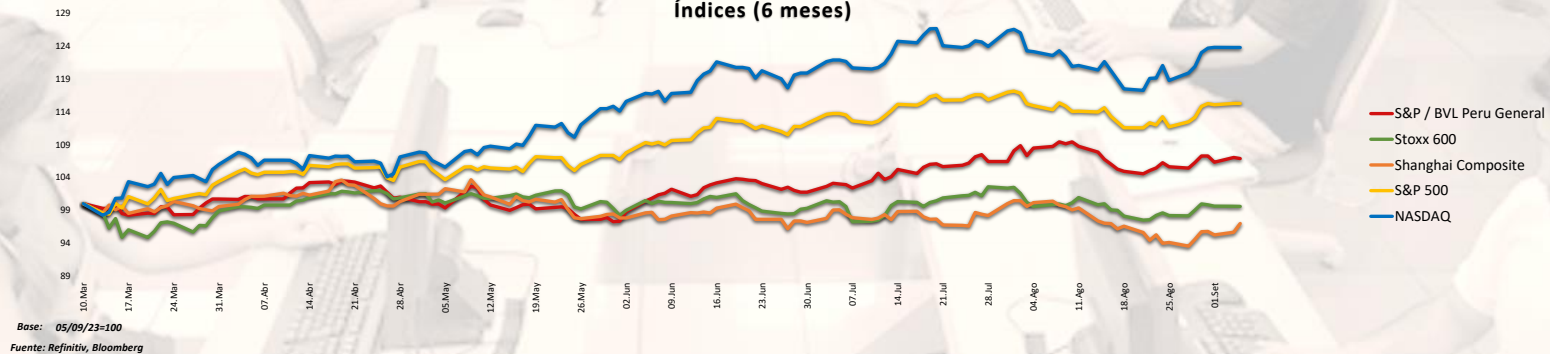

Base: 05/09/23=100
Fuente: Refinitiv, Bloomberg

Coordinador Laboratorio de Mercado de Capitales: MS Javier Penny Pestana
Apoyo: Nadia Contreras, Níkolos Díaz, Joseph Martínez y Marcelo Cossar
email: pulsobursatil@ulima.edu.pe

RANKING ACCIONES LIMA

Código	Moneda	Precio	1 D*	5 D*	1 M*	YTD*	Frecuencia	Volumen	Beta	Rentabilidad por Dividendos (%)	Precio-Beneficio	Capitalización Bursátil (M US\$)	Sector	Participación Índice
ALICORCLIM	S/.	6.25	-0.79%	-0.16%	-11.10%	-3.37%	0.00%	48,467	0.63	4.41	8.41	82,437	Industrial	-5.11%
BACKUSILIM	S/.	22.90	-0.43%	3.62%	-4.58%	-1.70%	90.00%	763	0.42	6.87	84.92	4,747	Industriales	-6.77%
BAP	US\$	138.40	-3.18%	-4.88%	-11.96%	2.02%	90.00%	114,204	1.01	4.74	7.37	15,900,971	Diversas	-0.71%
BVN	S/.	1.52	-1.30%	-1.94%	-1.94%	4.96%	85.00%	219,920	0.71	7.62	0.00	90,624	Bancos y Financieras	1.44%
CASAGRCLIM	S/.	1.52	-1.30%	-1.94%	-1.94%	4.96%	85.00%	219,920	0.71	7.62	0.00	90,624	Bancos y Financieras	1.44%
BBVACLIM	S/.	1.52	-1.30%	-1.94%	-1.94%	4.96%	85.00%	219,920	0.71	7.62	0.00	90,624	Bancos y Financieras	1.44%
CORAREILIM	S/.	1.14	0.00%	4.59%	7.58%	-17.38%	90.00%	40,843	0.98	3.26	0.00	12,650	Industriales	-30.97%
CPAC K	US\$	5.20	-0.95%	-0.95%	-2.44%	0.74%	90.00%	7,079	0.48	10.97	26.34	36,736	Industriales	-2.08%
CEVERDECLIM	US\$	30.51	-1.58%	-1.58%	2.04%	7.29%	85.00%	2,110	1.08	5.10	8.07	64,378	Mineras	1.07%
ENGEPECLIM	S/.	4.05	3.85%	3.85%	1.25%	17.65%	90.00%	35,588	0.70	4.70	0.00	38,525	Servicios Públicos	36.04%
ENHISPCCLIM	US\$	30.51	-1.58%	-1.58%	2.04%	7.29%	85.00%	2,110	1.08	5.10	8.07	64,378	Mineras	1.07%
FERREYCLIM	S/.	2.50	0.00%	0.00%	7.30%	17.87%	90.00%	248,219	0.99	9.54	5.64	167,391	Diversas	5.80%
AENZACLIM	S/.	0.61	7.02%	15.09%	48.78%	-26.51%	65.00%	25,530	0.62	0.00	0.00	4,233	Diversas	-43.23%
IFS	US\$	22.86	-2.68%	-1.93%	-7.64%	-2.72%	90.00%	32,272	1.10	5.02	5.88	752,205	Diversas	-3.12%
INRETCCLIM	US\$	33.70	-0.88%	-0.88%	-1.89%	4.76%	80.00%	2,533	0.73	2.47	14.23	85,362	Diversas	-9.37%
LUSURCLIM	S/.	15.56	0.00%	0.39%	1.98%	8.26%	85.00%	969	0.56	7.57	0.00	4,086	Servicios Públicos	-10.76%
MINSURILIM	S/.	3.95	0.00%	1.28%	5.33%	11.27%	90.00%	42,165	1.08	9.53	21.01	45,269	Mineras	-11.60%
SCCO K	US\$	79.30	-3.46%	-1.52%	-5.62%	31.31%	90.00%	1,252,273	1.30	4.87	19.92	100,498,166	Mineras	59.04%
SIDERCCLIM	S/.	1.22	-1.61%	0.83%	-2.40%	-24.22%	85.00%	10,766	0.82	44.11	0.00	3,578	Industriales	-27.60%
UNACEMCLIM	S/.	2.76	0.00%	0.00%	1.23%	10.03%	10.00%	0	-0.02	4.08	0.00	1,187	Diversas	-1.56%
VOICABCLIM	S/.	2.76	0.00%	0.00%	1.23%	10.03%	10.00%	0	-0.02	4.08	0.00	1,187	Diversas	-1.56%
BROCALCLIM	S/.	1.52	-1.30%	-1.94%	-1.94%	4.96%	85.00%	219,920	0.71	7.62	0.00	90,624	Bancos y Financieras	1.44%
CORARECLIM	S/.	1.52	-1.30%	-1.94%	-1.94%	4.96%	85.00%	219,920	0.71	7.62	0.00	90,624	Bancos y Financieras	1.44%
ENGEICCLIM	S/.	3.41	0.59%	0.59%	1.79%	-49.90%	90.00%	713,938	0.93	8.53	4.97	657,970	Servicios Públicos	-25.11%
GBVACLIM	S/.	0.61	7.02%	15.09%	48.78%	-26.51%	65.00%	25,530	0.62	0.00	0.00	4,233	Diversas	-43.23%

Cantidad de Acciones: 25
Fuente: Refinitiv

Subieron
Bajaron
Mantuvieron

** PER se utiliza en el mercado de valores y moneda original del Instrumento
* Leyenda: Variación 1D: 1 Día; 5D: 5 Días; 1M: 1 Mes; YTD: Var. % a la fecha

Índices Sectoriales

	Cierre	1 D*	5 D*	1 M*	YTD*	Beta
S&P/BVL Consumer Index	1,239.49	-0.75%	-0.35%	-2.98%	0.48%	0.21
S&P/BVL Industrial Index	247.01	0.72%	1.74%	5.20%	0.07%	0.10
S&P/BVL Financials Index	1,000.27	-2.50%	-3.30%	-9.40%	4.64%	1.55
S&P/BVL Construction Index	224.28	1.13%	2.73%	6.28%	-7.74%	0.02
S&P/BVL Public Services Index	1,076.77	1.33%	3.30%	-1.01%	39.09%	0.35
S&P/BVL Mining Index	472.01	-1.90%	0.47%	-1.58%	19.48%	1.72
S&P/BVL Electric Utilities Index	1,051.20	1.34%	3.30%	-1.01%	39.09%	0.35

*Leyenda: Variación 1D: 1 Día; 5D: 5 Días; 1M: 1 Mes; YTD: Var. % a la fecha
Fuente: Refinitiv

Correlación Rend. Índice Minero vs Índice de Metales de Londres (3 meses)

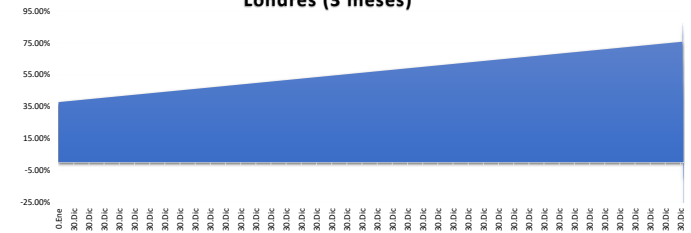

Fuente: Refinitiv

Rating Crédito Latinoamérica

CLASIFICACIONES DE RIESGO

País	Moody/s	Fitch	S&P
Perú	A	BBB	BBB
México	A+	BBB-	BBB
Venezuela	WR	WD	NR
Brazil	BB	BB	BB-
Colombia	BB+	BB+	BB+
Chile	AA-	A-	A
Argentina	CCC	WD	CCC-
Panamá	WR	BBB-	BBB

Fuente: Refinitiv, Bloomberg

Leyenda

	Moody/s	Fitch	S&P
Prime	Aaa	AAA	AAA
Alto Grado	Aa1	AA+	AA+
	Aa2	AA	AA
	Aa3	AA-	AA-
Grado Alto Medio	A1	A+	A+
	A2	A	A
	A3	A-	A-
Grado Bajo Medio	Baa1	BBB+	BBB+
	Baa2	BBB	BBB
	Baa3	BBB-	BBB-
Sin Grado de Inversión Especulativo	Ba1	BB+	BB+
	Ba2	BB	BB
	Ba3	BB-	BB-
Altamente Especulativo	B1	B+	B+
	B2	B	B
	B3	B-	B-
Riesgo Sustancial	Caa1	CCC+	CCC+
	Caa2	CCC	CCC
	Caa3	CCC-	CCC-
Extremadamente Especulativo	Ca	CC	CC
		C	
Poca esperanzas de Pago		RD	SD
Impago	C	DD	D
		DD	
Sin Clasificar	WR	D	NR

Fuente: Refinitiv, Bloomberg

Riesgo País Latinoamérica (pbs)

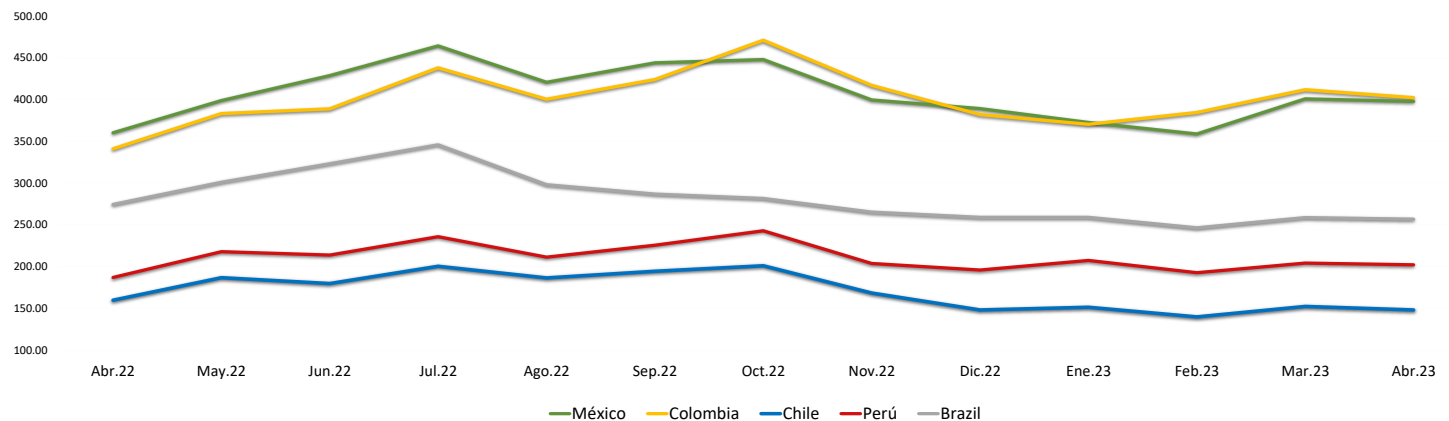

	Abr.22	May.22	Jun.22	Jul.22	Ago.22	Sep.22	Oct.22	Nov.22	Dic.22	Ene.23	Feb.23	Mar.23	Abr.23
Perú	186.67	217.55	213.55	235.43	211.00	225.27	242.59	203.41	195.50	207.05	192.30	203.83	201.90
Brazil	274.06	300.64	322.82	345.48	297.70	286.56	281.30	264.90	258.64	258.64	246.10	258.35	256.55
Chile	159.44	186.32	179.32	200.10	186.09	194.05	200.69	167.97	147.82	150.95	139.45	152.00	147.75
Colombia	340.78	383.05	388.73	437.86	400.26	423.83	470.84	416.81	381.77	370.18	384.35	411.61	402.15
México	360.00	398.59	428.41	464.10	420.43	443.77	447.72	399.31	389.00	372.32	358.55	400.70	397.60

Fuente: BCRP

Coordinador Laboratorio de Mercado de Capitales: MS Javier Penny Pestana
Apoyo: Nadia Contreras, Nikolas Diaz, Joseph Martinez y Marcelo Cossar
email: pulsoBursatil@ulima.edu.pe