

LATINOAMERICA

Lima, 14 de Setiembre de 2023

Perú: El índice General de la BVL finalizó la sesión de hoy con un resultado positivo de +1.42%. El índice mantiene una tendencia positiva acumulada anual de +8.50% en moneda local y una tendencia acumulada positiva de +11.21% en moneda ajustada en dólares. Con respecto al S&P/BVL Perú SEL varió en +1.3% mientras que el S&P/BVL LIMA 25 en +0.88%. El spot PEN alcanzó S/.3.7136. Titular: Engie inaugura banco de baterías en Chilca por cerca de US\$ 20 millones.

Chile: El índice IPSA culminó el día con un retorno negativo de +1.46%. Los sectores más beneficiados de la jornada fueron Finanzas (+2.37%) e Industrial (+1.87%). Las acciones con el mejor desempeño fueron Enel Chile SA (+3.55%) y Banco de Chile (+3.22%). Titular: Chile: duros ajustes económicos están casi terminados, según ministro de Hacienda.

Colombia: El índice COLCAP concluyó la sesión con un retorno positivo de +0.45%. Los sectores menos perjudicados de la jornada fueron Energía (+1.81%) y Finanzas (+0.80%). Las acciones con mejor desempeño fueron Corporación Financiera Colombia (+4.93%) y Grupo de Inversiones Suramerica (+3.65%) . Titular: Cocaína superaría a petróleo como principal exportación Colombia.

México: El índice IPC cerró el día en terreno positivo de +0.45%. Los sectores más beneficiados de la jornada fueron Finanzas (+1.85%) y Salud (+0.64%). Las acciones con mejor desempeño fueron Controladora AXTEL SAB DE CV (+20.74%) e Industrias Peñoles SAB de CV (+3.51%). Titular: Líder populista de México abandona la austeridad ante el disgusto de los inversionistas

Brazil: El índice IBOVESPA cerró el día en terreno positivo de +1.03%. Los sectores más beneficiadas de la jornada fueron Materiales (+3.40%) y Energía (+2.61%). Las acciones con mejor desempeño fueron Bradespar SA (+5.17%) y Vale SA (+4.10%). Titular: Brasil refinanciará hasta 16.000 swaps de divisas el 15 de septiembre

Renta Variable

| Más Subieron | Bolsa | Mon. | Precio | ▲ % |
|-----------------|-------|------|-----------|-------|
| GRUPO ARGOS SA | COL | COP | 9,170.00 | 5.40% |
| CMPC | SGO | CLP | 1,350.00 | 4.65% |
| AMERICA MOVIL-L | NYQ | USD | 21.89 | 4.39% |
| CORFICOLOMBIANA | COL | COP | 13,460.00 | 3.30% |
| PARQUE ARAUCO | SGO | CLP | 1,155.00 | 3.13% |

Fuente: Refinitiv

| Más Bajaron | Bolsa | Mon. | Precio | ▼ % |
|------------------|-------|------|--------|--------|
| GRUPO MEXI MEX | MEX | MXN | 84 | -4.68% |
| CENCOSUD SA | SGO | CLP | 1,538 | -4.16% |
| CEMEX SAB-C MEX | MEX | MXN | 12 | -3.26% |
| BANCO CRED INVER | SGO | CLP | 24,351 | -2.01% |
| FALABELLA S. SGO | SGO | CLP | 1,740 | -1.97% |

Fuente: Refinitiv

| Por Monto Negociado | Bolsa | Monto (US\$) |
|---------------------|-------|--------------|
| WALMART DE MEXIC | MEX | 63,343.64 |
| GRUPO F BANORT-O | MEX | 46,197.02 |
| GRUPO MEXICO-B | MEX | 25,802.48 |
| AMERICA MOVIL-L | NYQ | 25,633.14 |
| ARCA CONTINENTAL | MEX | 25,055.74 |

Fuente: Refinitiv

| Por Volumen | Bolsa | Volumen |
|-----------------|-------|------------------|
| ITAU CORPBANCA | SGO | 1,926,098,317.00 |
| ENEL CHILE SA | SGO | 327,710,736.00 |
| BANCO SANTANDER | SGO | 43,798,330.00 |
| BANCO DE CHILE | SGO | 41,852,697.00 |
| CEMEX SAB-CPO | MEX | 37,675,717.00 |

Fuente: Refinitiv

ETFs

| | Mon. | Cierre | 1 D | 5 D | 1 M | YTD | Bolsa |
|------------------------------------------|------|---------------|----------|----------|----------|----------|-------|
| ISHARES MSCI ALL PERU CAPPED | USD | Retrieving... | #¡VALOR! | #¡VALOR! | #¡VALOR! | #¡VALOR! | PCQ |
| ISHARES MSCI CHILE CAPPED | USD | 0.00 | #¡DIV/0! | #¡DIV/0! | #¡DIV/0! | #¡DIV/0! | BTQ |
| GLOBAL X MSCI COLOMBIA | USD | 0.00 | #¡DIV/0! | #¡DIV/0! | #¡DIV/0! | #¡DIV/0! | PCQ |
| ISHARES MSCI MEXICO CAPPED | USD | 0.00 | #¡DIV/0! | #¡DIV/0! | #¡DIV/0! | #¡DIV/0! | LSE |
| ISHARES MSCI EMERGING MARKETS | USD | 0.00 | #¡DIV/0! | #¡DIV/0! | #¡DIV/0! | #¡DIV/0! | PCQ |
| VANGUARD FTSE EMERGING MARKETS | CAD | 0.00 | #¡DIV/0! | #¡DIV/0! | #¡DIV/0! | #¡DIV/0! | TOR |
| ISHARES CORE MSCI EMERGING MARKETS | USD | 0.00 | #¡DIV/0! | #¡DIV/0! | #¡DIV/0! | #¡DIV/0! | PCQ |
| ISHARES JP MORGAN EMERGING MARKETS BONDS | USD | 0.00 | #¡DIV/0! | #¡DIV/0! | #¡DIV/0! | #¡DIV/0! | NMQ |
| MORGAN STANLEY EMERGING MARKETS DOMESTIC | USD | 0.00 | #¡DIV/0! | #¡DIV/0! | #¡DIV/0! | #¡DIV/0! | NYQ |
| ISHARES MSCI BRAZIL ETF | USD | 0.00 | #¡DIV/0! | #¡DIV/0! | #¡DIV/0! | #¡DIV/0! | PCQ |

Fuente: Refinitiv

Principales índices

| | Cierre | 1 D | 5 D | 1 M | YTD | Cap. Burs. (US\$ Mill.) |
|-----------------------|-----------|--------|--------|----------|----------|-------------------------|
| ▲ IPSA (Chile) | 6,002.07 | 1.46% | 2.27% | -3.45% | #¡VALOR! | #N/A N/A |
| ▲ IGPA (Chile) | 30,456.44 | 1.36% | 1.87% | #¡VALOR! | #¡VALOR! | #N/A N/A |
| ▼ COLSC (Colombia) | 763.68 | -0.14% | 2.34% | -9.15% | -10.46% | #N/A N/A |
| ▲ COLCAP (Colombia) | 1,082.66 | 0.45% | 1.26% | -4.20% | -10.19% | #N/A N/A |
| ▲ S&P/BVL LIMA (Peru) | 23,143.38 | 1.42% | 1.73% | 0.35% | 18.81% | #N/A N/A |
| ▲ S&P/BVL SEL (Peru) | 600.61 | 1.30% | 2.29% | 0.55% | 17.27% | #N/A N/A |
| ▲ S&P/BVL LIMA 25 | 31,239.31 | 0.88% | 1.34% | 0.54% | 11.36% | #N/A N/A |
| ▲ IPC (México) | 51,755.68 | 0.45% | -1.43% | -3.38% | 10.60% | #N/A N/A |
| ▲ S&P MILA 40 | 488.85 | 0.98% | 3.06% | -2.65% | 9.95% | #N/A N/A |
| ▲ IBOVESPA (Brazil) | 24,504.90 | 2.0% | 5.9% | 5.2% | 13.1% | #N/A N/A |

*Leyenda: Variación 1D: 1 Día; 5D: 5 Días; 1M: 1 Mes; YTD: Var. % a la fecha
Fuente: Refinitiv, Bloomberg

Monedas

| | Precio | 1 D* | 5 D* | 1 M* | YTD* |
|-------------------------|----------|--------|--------|--------|---------|
| ▲ Sol (PEN) | 3.70 | 0.00% | -0.06% | 0.01% | -4.15% |
| ▼ Peso Chileno (CLP) | 888.23 | -0.06% | -0.71% | 2.98% | -3.70% |
| ▼ Peso Colombiano (COP) | 3,924.00 | -0.17% | -2.21% | -4.16% | -10.85% |
| ▼ Peso Mexicano (MXN) | 17.10 | -0.01% | -2.70% | -0.22% | -14.10% |
| ▲ Real Brasileiro (BRL) | 4.87 | 0.07% | -2.37% | -2.29% | -5.74% |

*Leyenda: Variación 1D: 1 Día; 5D: 5 Días; 1M: 1 Mes; YTD: Var. % a la fecha

Fuente: Refinitiv

Renta Fija

| Instrumento | Moneda | Precio | Bid Yield (%) | Ask Yield (%) | Duración |
|-----------------------|--------|--------------|---------------|---------------|----------|
| PERU 7.35 07/21/25 | USD | Retrieving.. | 103.13 | 526.2% | 1.75 |
| PERU 4.125 08/25/27 | USD | 0.00 | 95.82 | 521.4% | 3.67 |
| PERU 8.75 11/21/33 | USD | 0.00 | 122.23 | 573.8% | 7.12 |
| PERU 6.55 03/14/37 | USD | 0.00 | 106.38 | 576.9% | 8.85 |
| PERU 5.625 11/18/2050 | USD | 0.00 | 96.11 | 585.7% | 13.74 |
| CHILE 2.45 01/31/31 | USD | 0.00 | 83.90 | 504.4% | 6.71 |
| CHILE 3.125 01/21/26 | USD | 0.00 | 95.40 | 518.1% | 2.27 |
| CHILE 3.625 10/30/42 | USD | 0.00 | 75.57 | 569.7% | 12.82 |
| COLOM 11.85 03/09/28 | USD | 0.00 | 116.30 | 743.1% | 3.67 |
| COLOM 10.375 01/28/33 | USD | 0.00 | 113.48 | 785.5% | 6.37 |
| COLOM 7.375 09/18/37 | USD | 0.00 | 94.02 | 797.1% | 8.49 |
| COLOM 6.125 01/18/41 | USD | 0.00 | 80.19 | 817.1% | 10.04 |
| MEX 4 10/02/23 | MXN | 0.00 | 85.90 | 493.0% | 7.35 |
| MEX5.55 01/45 | USD | 0.00 | 90.04 | 636.2% | 12.19 |

Fuente: Refinitiv

Coordinador Laboratorio de Mercado de Capitales: MS Javier Penny Pestana
Apoyo: Nadia Contreras, Nikolas Díaz, Joseph Martinez y Marcelo Cossar
email: pulsobursatil@ulima.edu.pe

El contenido del presente documento es únicamente informativo. Los datos y opiniones expresados no deben ser interpretados como recomendaciones para la toma de decisiones futuras. Bajo ninguna circunstancia, el Laboratorio de Mercado de Capitales de la Universidad de Lima se hará responsable por el uso de lo expresado en este documento.

PULSO BURSÁTIL

Facultad de Ciencias Empresariales y Económicas
Carrera de Economía
Laboratorio de Mercado de Capitales

MILA: Evolución Intraday

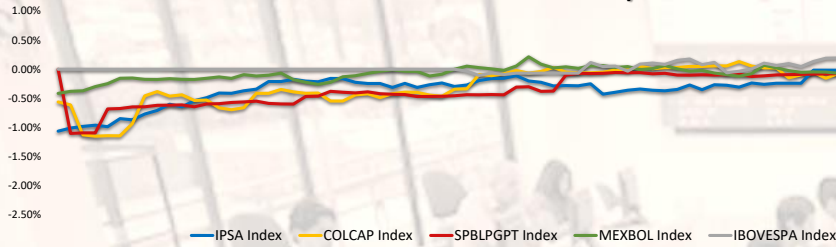

Fuente: Refinitiv

MILA: Curvas de Deuda Soberana

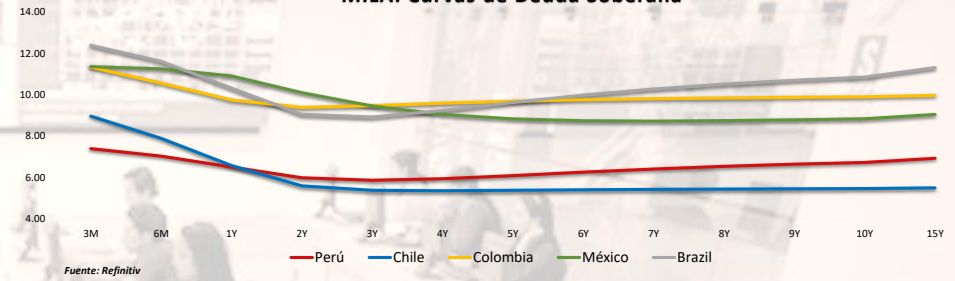

Fuente: Refinitiv

MILA: Índices de Tipo de Cambio (3 meses)

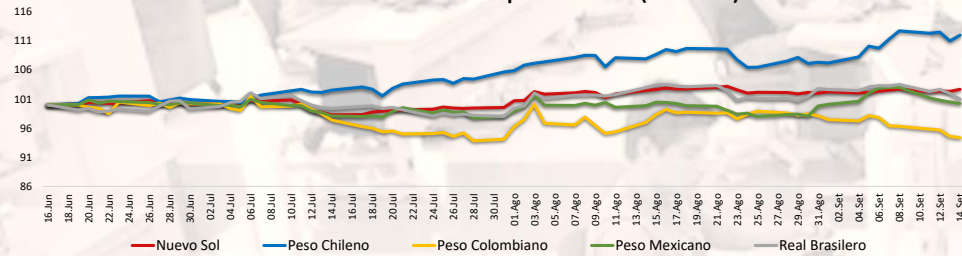

Fuente: Refinitiv

MILA: Tasas de Referencia de Política Monetaria

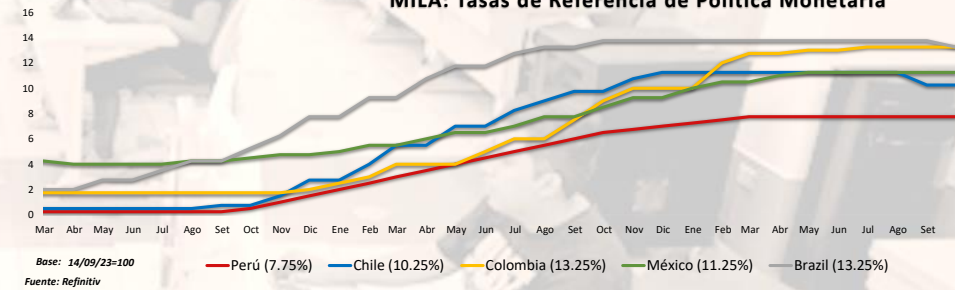

Base: 14/09/23=100

Fuente: Refinitiv

MILA: Índices Bursátiles (6 meses)

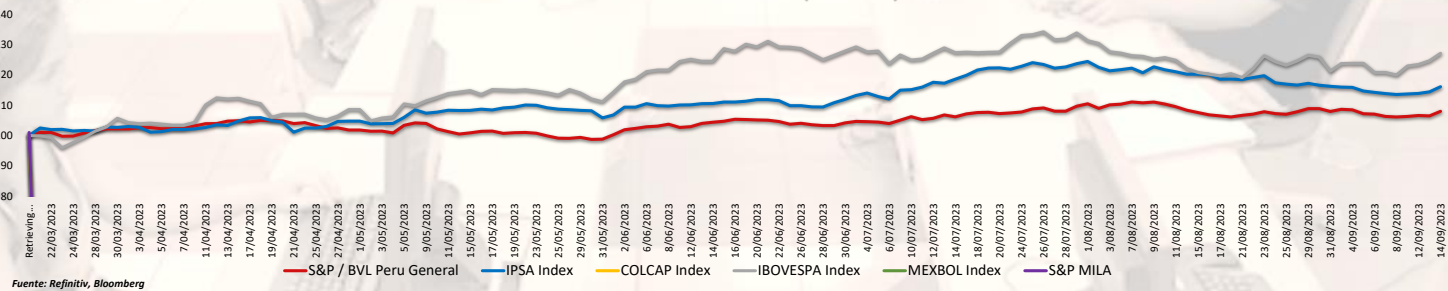

Fuente: Refinitiv, Bloomberg

Coordinador Laboratorio de Mercado de Capitales: MS Javier Penny Pestana
Apoyo: Nadia Contreras, Nikolas Díaz, Joseph Martínez y Marcelo Cossar
email: pulsobursatil@ulima.edu.pe

El contenido del presente documento es únicamente informativo. Los datos y opiniones expresados no deben ser interpretados como recomendaciones para la toma de decisiones futuras. Bajo ninguna circunstancia, el Laboratorio de Mercado de Capitales de la Universidad de Lima se hará responsable por el uso de lo expresado en este documento.

MUNDO

Estados Unidos:

El mercado estadounidense cerró con rendimientos positivos. El índice DOW JONES cerró al alza, donde los datos sobre inflación. El índice de precios al productor de agosto aumentó un 1,6% anualizado, superando las expectativas de un 1,2%, y subió un 0,7% desde julio frente a las expectativas de una ganancia del 0,4%. El índice S&P 500 también terminó con ganancias. En un contexto donde se prevé ampliamente que el banco central de EE.UU. mantenga los costes de endeudamiento en un rango del 5,25% al 5,50% en su próxima reunión de finales de este mes. Por último, el índice NASDAQ finalizó con rendimientos positivos. Donde las acciones de Arm se dispararon más de un 15% después de que la empresa de diseño de chips comenzara a cotizar en el Nasdaq con una oferta pública inicial de \$1 dólares por acción. Además, Walt Disney ganó un 1,2% tras conocerse que la compañía ha mantenido conversaciones iniciales para vender ABC a Nexstar Media Group Inc. De este modo, DOW JONES +0.96%, S&P 500 +0.84% y NASDAQ +0.81% terminaron el día con resultados positivos.

Europa:

Los principales índices europeos terminaron la sesión con rendimientos positivos. El índice paneuropeo STOXX 600 cerró al alza, en un contexto en donde el BCE subió los tipos de interés por décima vez consecutiva y señaló que es probable que termine de endurecer su política, ya que la inflación ha empezado a bajar, pero se espera que siga siendo demasiado alta durante demasiado tiempo. El mercado inglés, reflejado en el FTSE 100, cerró con resultados positivos, Anglo American se disparó un 8% después de que JPMorgan subiera sus precios objetivo para el gigante minero, mientras que Rio Tinto sumó un 4,8% tras la mejora de recomendación del banco. El banco citó el aumento de la producción china de acero como causa de las señales alcistas en las mineras de mineral de hierro. Del mismo modo, reflejado en el índice DAX, el mercado alemán, cerró en terreno positivo, ya que el sector de los recursos básicos se disparó más de un 4% después de que el banco central chino anunciara que recortaría el coeficiente de reservas obligatorias de la mayoría de los bancos a partir del 15 de septiembre. El mercado francés cerró con ganancias. Por valores, Alstom fue el más destacado, con una notable subida del 4,9%. Le siguió Bouygues, que subió un 2,5%. Las marcas de lujo LVMH y Hermès también vieron subir sus cotizaciones un 2,4% cada una. De este modo, FTSE 100 +1.95%; CAC 40 +1.19%; DAX +0.97%; STOXX 600 +1.52% terminaron en niveles positivos.

Asia:

Los principales índices asiáticos cerraron con rendimientos en su mayoría positivos. El mercado chino acabó con rendimientos mixtos, debido a que el Banco Popular de China ha anunciado una reducción de 25 pbs en el coeficiente de reservas obligatorias (RRR) para todos los bancos, excluidos los que ya cumplen con un coeficiente de reservas del 5%, efectiva a partir del 15 de septiembre, lo que refleja el compromiso de los responsables políticos de mantener una amplia liquidez y apoyar la recuperación económica posterior a la pandemia. Sin embargo, la decisión de Moody's de cambiar de estable a negativa su perspectiva sobre el sector inmobiliario limitó las ganancias. En línea, el índice Hang Seng cerró al alza, debido a que Pekín ha introducido una serie de medidas de apoyo para estimular la demanda global de crédito y estabilizar el problemático sector inmobiliario, pero los inversores han abogado por un apoyo político adicional, ya que los últimos datos indicaban una ralentización económica. Además, los inversores también confiaban en que la temporada alta de vacaciones de verano en China el mes pasado pudiera significar una aceleración de las ventas minoristas, la producción industrial y la inversión fija. El mercado surecoreano terminó con resultados positivos, después de la publicación de unos datos de inflación en EE.UU. que tranquilizaron a los inversores, puesto que dan por hecho que en la reunión de la Reserva Federal de la semana que viene no habrá nuevas subidas de tipos de interés. El mercado japonés cerró al alza, pese a que los pedidos básicos de maquinaria, que excluyen los destinados a buques y empresas de energía eléctrica, cayeron un 1.1% intermensual, lo que supera las expectativas del mercado de una caída del 0.9%. El mercado australiano terminó al alza, debido a que la tasa de actividad subió al 67% y la tasa de subempleo subió al 6.6%. En cuanto a la política monetaria, el Banco de la Reserva mantuvo estables los tipos de interés por tercer mes consecutivo en su reunión de septiembre, en línea con las expectativas. De esta forma, NIKKEI +1.41%; HANG SENG +0.21%; CSI 300 -0.08%; S&P/ASX 200 +0.46%; KOSPI +1.51%, SHANGHAI COMPOSITE +0.11% terminaron con rendimientos en su mayoría positivos.

ETFs

| | Mon. | Cierre | 1 D | 5 D | 1 M | YTD | Bolsa |
|-------------------------------------------------|------|---------------|----------|----------|----------|----------|-------|
| SPDR S&P 500 ETF TRUST | USD | Retrieving... | # VALOR! | # VALOR! | # VALOR! | # VALOR! | PCQ |
| ISHARES MSCI EMERGING MARKETS ETF | USD | 0.00 | # DIV/0! | # DIV/0! | # DIV/0! | # DIV/0! | PCQ |
| ISHARES IBOXX \$ HIGH YIELD CORPORATE BOND ETF | USD | 0.00 | # DIV/0! | # DIV/0! | # DIV/0! | # DIV/0! | PCQ |
| FINANCIAL SELECT SECTOR SPDR FUND | USD | 0.00 | # DIV/0! | # DIV/0! | # DIV/0! | # DIV/0! | PCQ |
| VANECK GOLD MINERS ETF | USD | 0.00 | # DIV/0! | # DIV/0! | # DIV/0! | # DIV/0! | PCQ |
| ISHARES RUSSELL 2000 ETF | USD | 0.00 | # DIV/0! | # DIV/0! | # DIV/0! | # DIV/0! | PCQ |
| SPDR GOLD SHARES | USD | 0.00 | # DIV/0! | # DIV/0! | # DIV/0! | # DIV/0! | PCQ |
| ISHARES 20+ YEAR TREASURY BOND ETF | USD | 0.00 | # DIV/0! | # DIV/0! | # DIV/0! | # DIV/0! | NMQ |
| INVECO QQQ TRUST SERIES 1 | USD | 0.00 | # DIV/0! | # DIV/0! | # DIV/0! | # DIV/0! | NMQ |
| ISHARES BIOTECHNOLOGY ETF | USD | 0.00 | # DIV/0! | # DIV/0! | # DIV/0! | # DIV/0! | NMQ |
| ENERGY SELECT SECTOR SPDR FUND | USD | 0.00 | # DIV/0! | # DIV/0! | # DIV/0! | # DIV/0! | PCQ |
| PROSHARES ULTRA VIX ST FUTURES ETF | USD | 0.00 | # DIV/0! | # DIV/0! | # DIV/0! | # DIV/0! | BTQ |
| UNITED STATES OIL ETF | USD | 0.00 | # DIV/0! | # DIV/0! | # DIV/0! | # DIV/0! | PCQ |
| ISHARES MSCI BRAZIL ETF | USD | 0.00 | # DIV/0! | # DIV/0! | # DIV/0! | # DIV/0! | PCQ |
| SPDR S&P OIL & GAS EXP & PRODUCTION ETF | USD | 0.00 | # DIV/0! | # DIV/0! | # DIV/0! | # DIV/0! | PCQ |
| UTILITIES SELECT SECTOR SPDR FUND | USD | 0.00 | # DIV/0! | # DIV/0! | # DIV/0! | # DIV/0! | PCQ |
| ISHARES US REAL ESTATE ETF | USD | 0.00 | # DIV/0! | # DIV/0! | # DIV/0! | # DIV/0! | PCQ |
| SPDR S&P BIOTECH ETF | USD | 0.00 | # DIV/0! | # DIV/0! | # DIV/0! | # DIV/0! | PCQ |
| ISHARES IBOXX \$ INVESTMENT GRADE CORP BOND ETF | USD | 0.00 | # DIV/0! | # DIV/0! | # DIV/0! | # DIV/0! | PCQ |
| ISHARES JP MORGAN USD EMERGING MARKETS BOND ETF | USD | 0.00 | # DIV/0! | # DIV/0! | # DIV/0! | # DIV/0! | NMQ |
| REAL ESTATE SELECT SECT SPDR FUND | USD | 0.00 | # DIV/0! | # DIV/0! | # DIV/0! | # DIV/0! | PCQ |
| ISHARES CHINA LARGE-CAP ETF | USD | 0.00 | # DIV/0! | # DIV/0! | # DIV/0! | # DIV/0! | PCQ |
| CONSUMER STAPLES SPDR FUND | USD | 0.00 | # DIV/0! | # DIV/0! | # DIV/0! | # DIV/0! | PCQ |
| VANECK JUNIOR GOLD MINERS ETF | USD | 0.00 | # DIV/0! | # DIV/0! | # DIV/0! | # DIV/0! | PCQ |
| SPDR BLOOMBERG HIGH YIELD BOND ETF | USD | 0.00 | # DIV/0! | # DIV/0! | # DIV/0! | # DIV/0! | PCQ |
| VANGUARD REAL ESTATE INDEX FUND ETF | USD | 0.00 | # DIV/0! | # DIV/0! | # DIV/0! | # DIV/0! | PCQ |
| DIREXION DAILY GOLD MINERS INDEX BULL 2X SHARES | USD | 0.00 | # DIV/0! | # DIV/0! | # DIV/0! | # DIV/0! | PCQ |
| PROSHARES ULTRASHORT 20+ YEAR TREASURY | USD | 0.00 | # DIV/0! | # DIV/0! | # DIV/0! | # DIV/0! | PCQ |
| ISHARES MSCI EAFE ETF | USD | 0.00 | # DIV/0! | # DIV/0! | # DIV/0! | # DIV/0! | PCQ |
| ISHARES PREFERRED AND INCOME SECURITIES ETF | USD | 0.00 | # DIV/0! | # DIV/0! | # DIV/0! | # DIV/0! | NMQ |
| WISDOMTREE JAPAN HEDGED EQUITY ETF | USD | 0.00 | # DIV/0! | # DIV/0! | # DIV/0! | # DIV/0! | PCQ |
| GRAYSCALE BITCOIN TRUST (BTC) | USD | 0.00 | # DIV/0! | # DIV/0! | # DIV/0! | # DIV/0! | PNK |

Fuente: Refinitiv

Principales índices

| | Cierre | 1 D | 5 D | 1 M | YTD | Cap. Burs. (US\$ Mill.) |
|--------------------------------|---------------|-------|----------|----------|----------|-------------------------|
| ### Dow Jones (EEUU) | Retrieving... | ##### | # VALOR! | # VALOR! | # VALOR! | 248,396 |
| ▲ Standard & Poor's 500 (EEUU) | 4,505.10 | 0.84% | 1.07% | 0.34% | 15.52% | 38,899 |
| ▲ NASDAQ Composite (EEUU) | 13,926.05 | 0.81% | 1.20% | 1.00% | 20.73% | 23,146 |
| ▲ Stoxx EUROPE 600 (Europa) | 460.86 | 1.52% | 1.36% | 0.22% | 12.99% | 512,142,393 |
| ▲ DAX (Alemania) | 28.30 | 0.71% | 0.35% | -2.92% | 25.06% | 174 |
| ▲ FTSE 100 (Reino Unido) | 7,673.08 | 1.95% | 2.61% | 2.21% | # VALOR! | 495 |
| ▲ CAC 40 (Francia) | 7,308.67 | 1.19% | 0.94% | -0.55% | 20.57% | 4,270,059 |
| ▲ IBEX 35 (España) | 9,549.00 | 1.33% | 1.97% | 1.27% | 19.46% | 962,492 |
| ### MSCI AC Asia Pacific Index | #N/A | ##### | # VALOR! | # VALOR! | # VALOR! | 21,613 |
| ▲ HANG SENG (Hong Kong) | 18,047.92 | 0.21% | # VALOR! | -3.87% | -2.79% | 20,817 |
| ▲ SHANGHAI SE Comp. (China) | 3,126.55 | 0.11% | 0.32% | -1.63% | 0.35% | 38,740,283 |
| ▲ NIKKEI 225 (Japón) | 33,168.10 | 1.41% | 1.72% | 3.46% | # VALOR! | 611,998 |
| ▲ S&P / ASX 200 (Australia) | 7,186.50 | 0.46% | 0.42% | -1.24% | 6.94% | 35,222 |
| ▲ KOSPI (Corea del Sur) | 2,572.89 | 1.51% | 0.99% | 0.08% | 9.22% | 7,219,641 |

*Leyenda: Variación 1D: 1 Día; 5D: 5 Días; 1M: 1 Mes; YTD; Var. % a la fecha

Fuente: Refinitiv, Bloomberg

Renta Variable

Estados Unidos (Acciones del SPX Index)

| Más Subieron | Mon. | Precio | ▲ % | Bolsa | Más Bajaron | Mon. | Precio | ▼ % | Bolsa |
|-------------------|------|--------|-------|-------|------------------|------|--------|--------|-------|
| AKAMAI TECH INC/d | USD | 85.54 | 8.44% | NSQ | NEWELL BRAND I/d | USD | 9.51 | -4.80% | NSQ |
| ILLUMINA INC/d | USD | 209.49 | 7.84% | NSQ | CATALENT INC/d | USD | 33.59 | -4.14% | NYQ |
| ALPHABET INC A/d | USD | 111.75 | 4.10% | NSQ | KEYCORP NEW/d | USD | 9.32 | -4.12% | NYQ |
| ALPHABET INC C/d | USD | 112.28 | 4.02% | NSQ | PRMNT GLBL B O/d | USD | 15.85 | -4.11% | NSQ |
| MONOLITHIC POW/d | USD | 415.98 | 3.64% | NSQ | INTL FLAV & FR/d | USD | 86.75 | -3.94% | NYQ |

Fuente: Refinitiv

Fuente: Refinitiv

Europa (Acciones del STOXX EUROPE 600)

| Más Subieron | Mon. | Precio | ▲ % | Bolsa | Más Bajaron | Mon. | Precio | ▼ % | Bolsa |
|------------------|------|--------|--------|-------|-------------------|------|--------|---------|-------|
| BLEND LABS A O/d | USD | 0.9865 | 26.49% | NYQ | SE ORPHAN BIOV/d | SEK | 222.8 | -14.50% | STO |
| LI AUTO INC AD/d | USD | 28.22 | 13.93% | NSQ | LMP AUTMTV ORD/d | USD | 1.31 | -12.08% | PNK |
| EMERGENT BIOS/D | USD | 10.81 | 11.44% | NYQ | BACHEM HOLD N/d | CHF | 92.95 | -10.11% | SWX |
| BAVARIAN NORD/d | DKK | 202.6 | 7.82% | CPH | CHBGMU INDP T M/d | CAD | 0.12 | -7.69% | CVE |
| ALCON N/d | CHF | 70.58 | 7.36% | SWX | PLAYGYS INC OR/d | USD | 5.1 | -7.61% | NYQ |

Fuente: Refinitiv

Fuente: Refinitiv

Monedas

| | Precio | 1 D* | 5 D* | 1 M* | YTD* |
|----------------------|---------|----------|----------|----------|----------|
| ▼ Euro | 1.0639 | -0.02% | -0.56% | -2.43% | 6.16% |
| ▼ Yen | 147.46 | -0.01% | -0.24% | 1.30% | 2.97% |
| ### Yuan | #N/A | # VALOR! | # VALOR! | # VALOR! | # VALOR! |
| ▼ Won Coreano | 1327.66 | -0.14% | -0.55% | -0.66% | -4.49% |
| ▼ Libra Esterlina | 1.2407 | -0.02% | -0.46% | -2.33% | 8.56% |
| ▼ Dólar de Hong Kong | 7.8281 | 0.00% | -0.15% | 0.07% | -0.27% |
| ▼ Dólar Australiano | 0.6434 | -0.08% | 0.93% | -0.31% | -4.36% |

*Leyenda: Variación 1D: 1 Día; 5D: 5 Días; 1M: 1 Mes; YTD; Var. % a la fecha

Materias Primas

| | Precio | 1 D* | 5 D* | 1 M* | YTD* |
|-----------------------------------|----------|----------|----------|----------|----------|
| Oro (US\$ Oz. T) (LME) | 8372.25 | -0.30% | # VALOR! | 2.81% | 6.97% |
| Plata (US\$ Oz. T) (LME) | 2542 | 1.79% | # VALOR! | 9.57% | -19.70% |
| Cobre (US\$ TM) (LME) | 90.16 | 1.85% | # VALOR! | 12.00% | 17.66% |
| Zinc (US\$ TM) (LME) | 25675 | 0.74% | # VALOR! | 3.19% | 22.11% |
| Petroleo WTI (US\$ Barril) (NYM) | 2387 | 1.22% | # VALOR! | 7.90% | 22.59% |
| Etaño (US\$ TM) (LME) | #N/A N/A | # VALOR! | # VALOR! | # VALOR! | # VALOR! |
| Plomo (US\$ TM) (LME) | 27.22 | 1.53% | # VALOR! | 13.37% | 60.78% |
| Asúcar #11 (US\$ Libra) (NYB-ICE) | 3730 | 0.11% | # VALOR! | 8.65% | 59.06% |
| Cacao (US\$ TM) (NYB-ICE) | 0 | 0.00% | 0.00% | 0.00% | 0.00% |
| Café Arábica (US\$ TM) (NYB-ICE) | 0 | 0.00% | 0.00% | 0.00% | 0.00% |

*Leyenda: Variación 1D: 1 Día; 5D: 5 Días; 1M: 1 Mes; YTD; Var. % a la fecha

Mercado Evolución Intraday (var %)



Fuente: Refinitiv, Bloomberg

Índices de Metales principales (3 meses)

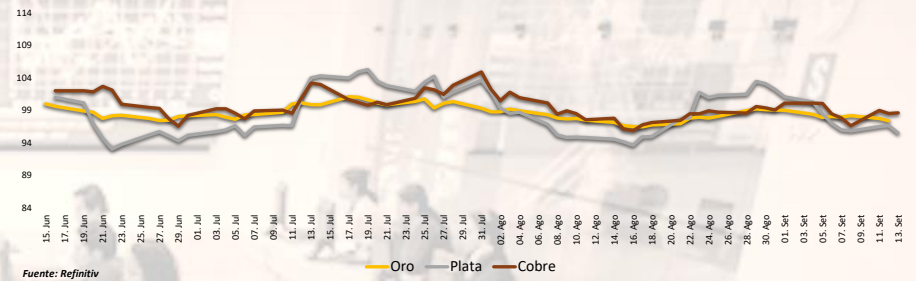

Fuente: Refinitiv

Índices de Tipo de Cambio (3 meses)

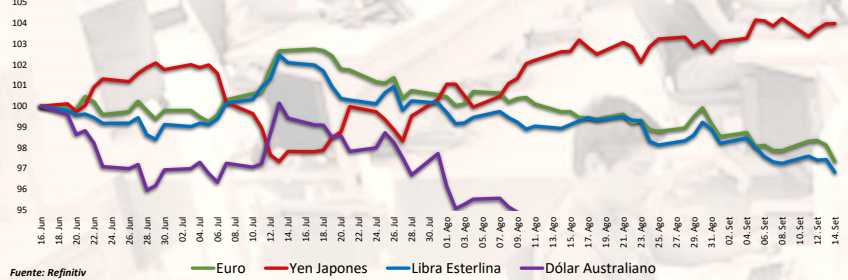

Fuente: Refinitiv

Curva de Rendimiento Bonos Tesoro EEUU (%)

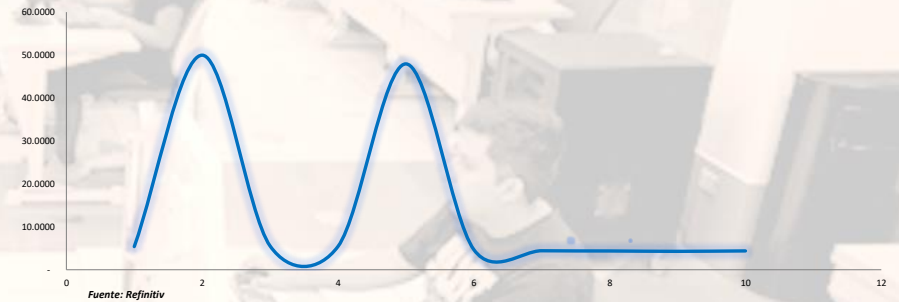

Fuente: Refinitiv

Índices (6 meses)

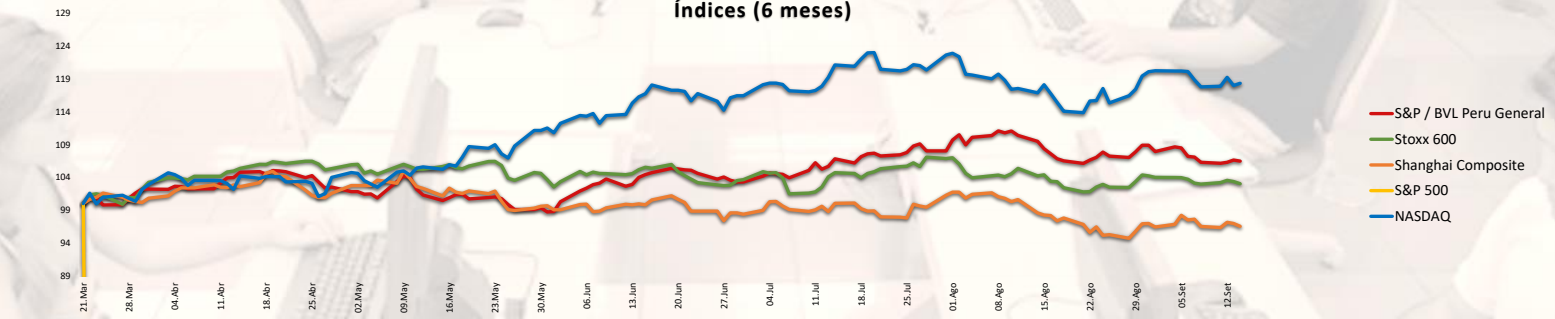

Base: 14/09/23=100
Fuente: Refinitiv, Bloomberg

Coordinador Laboratorio de Mercado de Capitales: MS Javier Penny Pestana
Apoyo: Nadia Contreras, Níkolás Díaz, Joseph Martínez y Marcelo Cossar
email: pulsobursatil@ulima.edu.pe

RANKING ACCIONES LIMA

| Código | Moneda | Precio | 1 D* | 5 D* | 1 M* | YTD* | Frecuencia | Volumen | Beta | Rentabilidad por Dividendos (%) | Precio-Beneficio | Capitalización Bursátil (M US\$) | Sector | Participación Índice |
|--------------|--------|--------|--------|--------|---------|---------|------------|-----------|-------|---------------------------------|------------------|----------------------------------|----------------------|----------------------|
| ▲ ALCORCLIM | S/. | 6.25 | 0.32% | 0.00% | -11.97% | -3.37% | 0.00% | 0 | 0.63 | 4.46 | 8.39 | 93,483 | Industrial | -6.58% |
| ▲ BACKUSLIM | S/. | 22.40 | 0.40% | 0.45% | -4.27% | -3.85% | 90.00% | 0 | 0.42 | 6.87 | 82.73 | 11,327 | Industriales | -8.78% |
| ▲ BAP | US\$ | 137.86 | 0.72% | 1.94% | -10.41% | 1.62% | 90.00% | 140,139 | 1.01 | 4.95 | 7.36 | 19,301,782 | Diversas | -5.29% |
| ▲ BVN | S/. | 1.48 | 0.00% | -1.99% | -5.13% | 2.20% | 85.00% | 0 | 0.71 | 7.93 | 0.00 | 4,732 | Bancos y Financieras | 0.91% |
| ▲ CASAGRCLIM | S/. | 1.48 | 0.00% | -1.99% | -5.13% | 2.20% | 85.00% | 0 | 0.71 | 7.93 | 0.00 | 4,732 | Bancos y Financieras | 0.91% |
| ▲ BBVACLIM | S/. | 1.48 | 0.00% | -1.99% | -5.13% | 2.20% | 85.00% | 0 | 0.71 | 7.93 | 0.00 | 4,732 | Bancos y Financieras | 0.91% |
| ▼ CORARELIM | S/. | 1.10 | -0.90% | -3.51% | 5.77% | -20.28% | 90.00% | 0 | 0.98 | 3.29 | 0.00 | 13,981 | Industriales | -32.47% |
| ▲ CPAC.K | US\$ | 5.21 | 1.17% | 1.36% | -2.80% | 0.94% | 90.00% | 4,321 | 0.48 | 10.91 | 26.44 | 22,522 | Industriales | -9.51% |
| ▲ CVERDECLIM | US\$ | 31.00 | 3.33% | 2.79% | -1.59% | 9.01% | 85.00% | 0 | 1.08 | 5.26 | 7.94 | 16,841 | Mineras | -0.81% |
| ▼ ENGEPECLIM | S/. | 3.87 | -2.03% | -5.51% | -2.03% | 12.42% | 90.00% | 0 | 0.69 | 4.54 | 0.00 | 48,990 | Servicios Públicos | 36.30% |
| ▼ ENHSRCLIM | US\$ | 31.00 | 3.33% | 2.79% | -1.59% | 9.01% | 85.00% | 0 | 1.08 | 5.26 | 7.94 | 16,841 | Mineras | -0.81% |
| ▼ FERREYCLIM | S/. | 2.47 | -0.40% | 0.82% | 1.65% | 16.45% | 90.00% | 0 | 0.99 | 9.62 | 5.60 | 13,528 | Diversas | 4.28% |
| ▲ AENZAELIM | S/. | 0.63 | 0.00% | 5.00% | 57.50% | -24.10% | 65.00% | 0 | 0.60 | 0.00 | 0.00 | 13,393 | Diversas | -31.64% |
| ▲ IFS | US\$ | 24.01 | 1.14% | 5.54% | -3.50% | 2.17% | 90.00% | 28,934 | 1.10 | 4.97 | 6.19 | 691,140 | Diversas | -3.78% |
| ▲ INRETCCLIM | US\$ | 33.00 | 0.00% | -1.49% | -1.79% | 2.58% | 80.00% | 0 | 0.73 | 2.51 | 13.96 | 35,112 | Diversas | -5.73% |
| ▲ LUSURCLIM | S/. | 15.86 | 0.00% | 0.19% | 1.03% | 10.34% | 85.00% | 0 | 0.56 | 7.44 | 0.00 | 1,229 | Servicios Públicos | -2.99% |
| ▲ MINSURILIM | S/. | 4.00 | 1.01% | 1.52% | 1.27% | 12.68% | 90.00% | 0 | 1.08 | 9.51 | 21.03 | 7,179 | Mineras | -11.60% |
| ▲ SCCO.K | US\$ | 80.21 | 2.35% | 2.18% | -4.38% | 32.82% | 90.00% | 1,275,003 | 1.30 | 5.10 | 20.02 | 102,822,343 | Mineras | 43.10% |
| ▲ SIDERCCLIM | S/. | 1.22 | 1.67% | 0.83% | -24.22% | 0.83% | 85.00% | 0 | 0.83 | 42.71 | 0.00 | 2,200 | Industriales | -26.50% |
| ▲ UNACEMCLIM | S/. | 2.76 | 0.00% | 0.00% | 1.23% | 10.03% | 10.00% | 0 | -0.02 | 4.08 | 0.00 | NULL | Diversas | -1.56% |
| ▲ VOLCABCLIM | S/. | 2.76 | 0.00% | 0.00% | 1.23% | 10.03% | 10.00% | 0 | -0.02 | 4.08 | 0.00 | NULL | Diversas | -1.56% |
| ▲ BROCALCLIM | S/. | 1.48 | 0.00% | -1.99% | -5.13% | 2.20% | 85.00% | 0 | 0.71 | 7.93 | 0.00 | 4,732 | Bancos y Financieras | 0.91% |
| ▲ CORARELIM | S/. | 1.48 | 0.00% | -1.99% | -5.13% | 2.20% | 85.00% | 0 | 0.71 | 7.93 | 0.00 | 4,732 | Bancos y Financieras | 0.91% |
| ▲ ENGEICLIM | S/. | 3.50 | 1.45% | -1.69% | 2.64% | -48.58% | 90.00% | 0 | 0.93 | 8.38 | 5.03 | 2,033,449 | Servicios Públicos | -18.42% |
| ▲ GBVACLIM | S/. | 0.63 | 0.00% | 5.00% | 57.50% | -24.10% | 65.00% | 0 | 0.60 | 0.00 | 0.00 | 13,393 | Diversas | -31.64% |

Cantidad de Acciones: 25
Fuente: Refinitiv

Subieron
Bajaron
Mantuvieron

** PER se utiliza en el mercado de valores y moneda original del Instrumento
*Leyenda: Variación 1D: 1 Día; 5D: 5 Días; 1M: 1 Mes; YTD: Var. % a la fecha

Índices Sectoriales

| | Cierre | 1 D* | 5 D* | 1 M* | YTD* | Beta |
|----------------------------------|----------|--------|--------|--------|--------|------|
| S&P/BVL Consumer Index | 1,224.37 | 0.33% | -0.58% | -2.55% | -0.74% | 0.21 |
| S&P/BVL Industrial Index | 244.07 | -0.15% | 0.20% | -0.19% | -1.12% | 0.11 |
| S&P/BVL Financials Index | 1,001.34 | 1.50% | 1.94% | -3.96% | 4.76% | 1.56 |
| S&P/BVL Construction Index | 221.63 | 0.00% | -0.15% | 1.29% | -8.83% | 0.02 |
| S&P/BVL Public Services Index | 1,075.71 | 0.09% | 3.40% | 0.74% | 38.95% | 0.35 |
| S&P/BVL Mining Index | 483.45 | 3.11% | -2.40% | 0.82% | 22.38% | 1.72 |
| S&P/BVL Electric Utilities Index | 1,050.16 | 0.09% | -2.40% | 0.74% | 38.95% | 0.35 |

*Leyenda: Variación 1D: 1 Día; 5D: 5 Días; 1M: 1 Mes; YTD: Var. % a la fecha
Fuente: Refinitiv

Correlación Rend. Índice Minero vs Índice de Metales de Londres (3 meses)

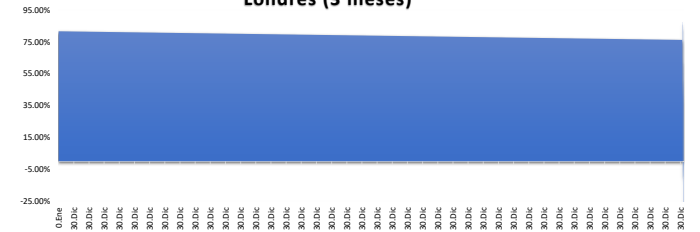

Fuente: Refinitiv

Rating Crédito Latinoamérica

CLASIFICACIONES DE RIESGO

| País | Moody/s | Fitch | S&P |
|-----------|---------|-------|------|
| Perú | A | BBB | BBB |
| México | A+ | BBB- | BBB |
| Venezuela | WR | WD | NR |
| Brazil | BB | BB | BB- |
| Colombia | BB+ | BB+ | BB+ |
| Chile | AA- | A- | A |
| Argentina | CCC | WD | CCC- |
| Panamá | WD | BBB- | BBB |

Fuente: Refinitiv, Bloomberg

Leyenda

| | Moody/s | Fitch | S&P |
|-------------------------------------|---------|-------|------|
| Prime | Aaa | Aaa | Aaa |
| Alto Grado | Aa1 | Aa+ | Aa+ |
| | Aa2 | Aa | Aa |
| | Aa3 | Aa- | Aa- |
| Grado Alto Medio | A1 | A+ | A+ |
| | A2 | A | A |
| | A3 | A- | A- |
| Grado Bajo Medio | Baa1 | BBB+ | BBB+ |
| | Baa2 | BBB | BBB |
| | Baa3 | BBB- | BBB- |
| Sin Grado de Inversión Especulativo | Ba1 | BB+ | BB+ |
| | Ba2 | BB | BB |
| | Ba3 | BB- | BB- |
| Altamente Especulativo | B1 | B+ | B+ |
| | B2 | B | B |
| | B3 | B- | B- |
| Riesgo Sustancial | Caa1 | CCC+ | CCC+ |
| | Caa2 | CCC | CCC |
| | Caa3 | CCC- | CCC- |
| Extremadamente Especulativo | Ca | CC | CC |
| | | C | |
| Poca esperanzas de Pago | | RD | SD |
| Impago | C | DDD | D |
| | | DD | |
| Sin Clasificar | WR | D | NR |
| | | | |

Fuente: Refinitiv, Bloomberg

Riesgo País Latinoamérica (pbs)

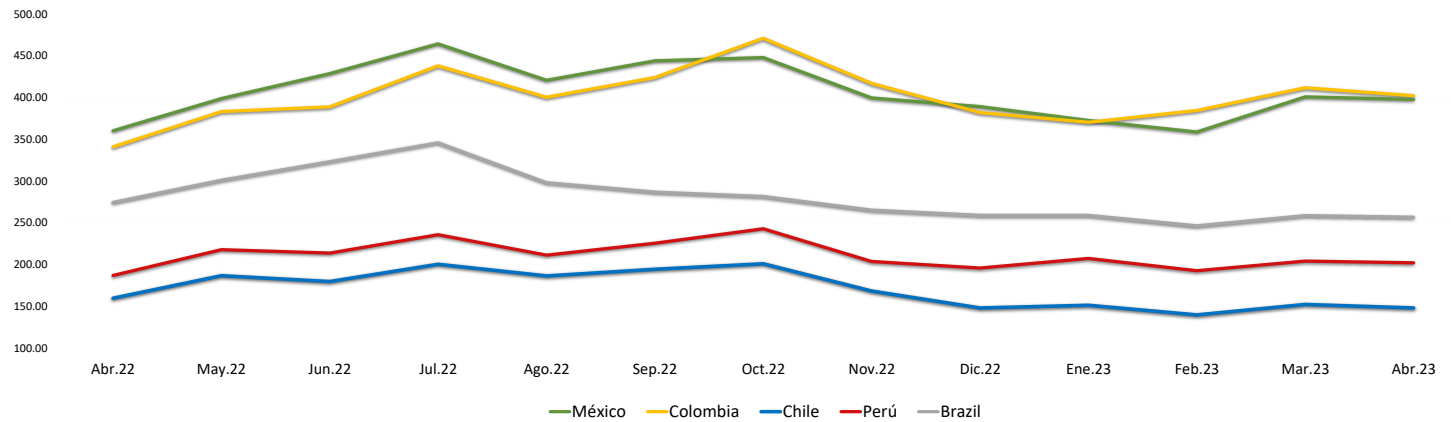

| | Abr.22 | May.22 | Jun.22 | Jul.22 | Ago.22 | Sep.22 | Oct.22 | Nov.22 | Dic.22 | Ene.23 | Feb.23 | Mar.23 | Abr.23 |
|----------|--------|--------|--------|--------|--------|--------|--------|--------|--------|--------|--------|--------|--------|
| Perú | 186.67 | 217.55 | 213.55 | 235.43 | 211.00 | 225.27 | 242.59 | 203.41 | 195.50 | 207.05 | 192.30 | 203.83 | 201.90 |
| Brazil | 274.06 | 300.64 | 322.82 | 345.48 | 297.70 | 286.56 | 281.30 | 264.90 | 258.64 | 258.64 | 246.10 | 258.35 | 256.55 |
| Chile | 159.44 | 186.32 | 179.32 | 200.10 | 186.09 | 194.05 | 200.69 | 167.97 | 147.82 | 150.95 | 139.45 | 152.00 | 147.75 |
| Colombia | 340.78 | 383.05 | 388.73 | 437.86 | 400.26 | 423.83 | 470.84 | 416.81 | 381.77 | 370.18 | 384.35 | 411.61 | 402.15 |
| México | 360.00 | 398.59 | 428.41 | 464.10 | 420.43 | 443.77 | 447.72 | 399.31 | 389.00 | 372.32 | 358.55 | 400.70 | 397.60 |

Fuente: BCRP