

LATINOAMERICA

Lima, 22 de Enero de 2024

Perú: El índice General de la BVL finalizó la sesión de hoy con un resultado positivo de +0.05%. El índice mantiene una tendencia positiva acumulada anual de +1.31% en moneda local y una tendencia acumulada positiva de +0.37% en moneda ajustada en dólares. Con respecto al S&P/BVL Perú SEL varió en -0.6% mientras que el S&P/BVL LIMA 25 en -0.25%. El spot PEN alcanzó S/.3.7401. Titular: Este año podrían crearse cerca de 300,000 empleos, pero sería insuficiente.

Chile: El índice IPSA culminó el día con un retorno positivo de +1.31%. Los sectores más beneficiados de la jornada fueron Energía (+3.31%) e Industrial (+2.47%). Las acciones con mejor desempeño fueron Lan Airlines SA (+5.71%) y Engie Energía Chile SA (+5.61%). Titular: Sebastián Cerda, economista y socio de Econsult: "Si el objetivo primordial es el crecimiento, no es el momento de ser conservador".

Colombia: El índice COLCAP concluyó la sesión con un retorno negativo de -0.27%. Los sectores menos beneficiados de la jornada fueron Productos de consumo no básico (-2.56%) y Bienes de consumo básico (-1.17%). Las acciones con peor desempeño fueron Sociedades Bolívar SA (-2.90%) y Organización Terpel SA (-2.56%). Titular: Utilidades empresariales e inflación: los 'peros' de Anif a metodología del Minhacienda.

México: El índice IPC cerró el día en terreno negativo de -1.31%. Los sectores menos beneficiados de la jornada fueron Industrial (-2.80%) y Materiales (-1.89%). Las acciones con peor desempeño fueron Grupo Bimbo SAB de CV (-6.88%) y Grupo Aeroportuario del Pacífico (-4.78%). Titular: Wall Street ve a México como mina de oro: ¿Qué bancos prevén aumento de inversiones este año?.

Brasil: El índice IBOVESPA cerró el día en terreno negativo de -0.81%. Los sectores más afectados de la jornada fueron Tecnología de la información (-4.20%) y Salud (-2.12%). Las acciones con peor desempeño fueron Hapvida Participacoes e Invest (-5.72%) y Lojas Renner SA (-5.44%). Titular: El Gobierno prevé mejora del PIB y extra de

Renta Variable

| Más Subieron | Bolsa | Mon. | Precio | ▲ % |
|------------------|-------|------|----------|-------|
| GRUPO TELEV-CPO | MEX | MXN | 9.23 | 3.59% |
| CENCOSUD SA | SGO | CLP | 1,564.60 | 3.21% |
| VOLCAN CIA MIN-B | LMA | PEN | 0.35 | 2.64% |
| ENTEL | SGO | CLP | 3,133.70 | 2.24% |
| AMERICA MOVIL-L | NYQ | USD | 18.28 | 1.44% |

Fuente: Refinitiv

| Más Bajaron | Bolsa | Mon. | Precio | ▼ % |
|-----------------|-------|------|--------|--------|
| GRUPO AERC MEX | MEX | MXN | 154 | -2.10% |
| SOQUIMICH-B | SGO | CLP | 274 | -1.75% |
| GRUPO CARS MEX | MEX | MXN | 151 | -1.58% |
| ISA SA | COL | COP | 16,760 | -1.53% |
| CEMEX SAB-C MEX | MEX | MXN | 13 | -1.49% |

Fuente: Refinitiv

| Por Monto Negociado | Bolsa | Monto (US\$) |
|---------------------|-------|--------------|
| GRUPO F BANORT-O | MEX | 97,012.74 |
| WALMART DE MEXIC | MEX | 67,644.23 |
| FOMENTO ECON-UBD | MEX | 50,228.73 |
| CEMEX SAB-CPO | MEX | 37,783.86 |
| AMERICA MOVIL-L | NYQ | 32,465.42 |

Fuente: Refinitiv

| Por Volumen | Bolsa | Volumen |
|------------------|-------|---------|
| WALMART DE MEXIC | MEX | 0.00 |
| INRETAIL PERU CO | LMA | 0.00 |
| GRUPO ENERGIA BO | COL | 0.00 |
| AES GENER SA | SGO | 0.00 |
| SMU SA | SGO | 0.00 |

Fuente: Refinitiv

ETFs

| | Mon. | Cierre | 1 D | 5 D | 1 M | YTD | Bolsa |
|--|------|--------|--------|--------|--------|---------|-------|
| ISHARES MSCI ALL PERU CAPPED | USD | USD | USD | USD | USD | CAD | USD |
| ISHARES MSCI CHILE CAPPED | USD | 25.90 | 0.97% | -0.65% | -3.03% | -12.53% | BTQ |
| GLOBAL X MSCI COLOMBIA | USD | 23.73 | 0.94% | -1.25% | 8.16% | 7.13% | PCQ |
| ISHARES MSCI MEXICO CAPPED | USD | 167.27 | 0.18% | -2.53% | 2.63% | 44.24% | LSE |
| ISHARES MSCI EMERGING MARKETS | USD | 38.05 | -0.89% | -2.93% | -3.03% | -1.83% | PCQ |
| VANGUARD FTSE EMERGING MARKETS | CAD | 31.85 | -0.44% | -2.69% | -3.25% | -0.69% | TOR |
| ISHARES CORE MSCI EMERGING MARKETS | USD | 48.02 | -0.79% | -2.89% | -2.75% | 0.54% | PCQ |
| ISHARES JP MORGAN EMERGING MARKETS BONDS | USD | 87.55 | 0.07% | -1.08% | 0.98% | 2.90% | NMQ |
| MORGAN STANLEY EMERGING MARKETS DOMESTIC | USD | 4.70 | 0.86% | -0.21% | -0.84% | 6.58% | NYQ |
| ISHARES MSCI BRAZIL ETF | USD | 32.34 | -1.88% | -5.82% | -4.21% | 4.76% | PCQ |

Fuente: Refinitiv

Principales índices

| | Cierre | 1 D | 5 D | 1 M | YTD | Cap. Burs. (US\$ Mill.) |
|-----------------------|-----------|--------|--------|--------|--------|-------------------------|
| ▲ IPSA (Chile) | 5,921.04 | 1.31% | -1.25% | 0.62% | 2.52% | 109,516 |
| ▲ IGPA (Chile) | 30,076.07 | 1.17% | -1.20% | 1.33% | -1.65% | 133,759 |
| ▼ COLSC (Colombia) | 848.42 | -0.75% | -0.69% | 6.66% | -1.36% | 3,411 |
| ▼ COLCAP (Colombia) | 1,271.10 | -0.27% | -2.02% | 11.36% | 2.78% | 66,999 |
| ▲ S&P/BVL LIMA (Peru) | 26,301.17 | 0.05% | 1.18% | 19.01% | 39.14% | 118,448 |
| ▼ S&P/BVL SEL (Peru) | 686.84 | -0.60% | 0.71% | 19.34% | 39.32% | 101,237 |
| ▼ S&P/BVL LIMA 25 | 33,830.36 | -0.25% | 0.89% | 15.57% | 24.74% | 116,934 |
| ▼ IPC (México) | 54,723.06 | -1.31% | -1.40% | 0.52% | 18.90% | 417,324 |
| ▼ IBOVESPA (Brazil) | 25,390.92 | -1.2% | -6.1% | -1.2% | 16.6% | 731,913 |

*Leyenda: Variación 1D: 1 Día; 5D: 5 Días; 1M: 1 Mes; YTD: Var. % a la fecha
Fuente: Refinitiv, Bloomberg

Monedas

| | Precio | 1 D* | 5 D* | 1 M* | YTD* |
|-------------------------|----------|--------|--------|--------|---------|
| Sol (PEN) | 3.73 | 0.00% | 1.24% | -0.91% | -3.88% |
| ▲ Peso Chileno (CLP) | 909.00 | 0.00% | -0.15% | 3.20% | 3.14% |
| ▲ Peso Colombiano (COP) | 3,898.93 | -0.27% | -0.04% | -1.48% | -12.54% |
| ▼ Peso Mexicano (MXN) | 17.18 | 0.04% | 1.80% | -1.12% | -14.03% |
| ▲ Real Brasileiro (BRL) | 4.99 | 0.00% | 2.60% | 1.02% | -3.15% |

*Leyenda: Variación 1D: 1 Día; 5D: 5 Días; 1M: 1 Mes; YTD: Var. % a la fecha
Fuente: Refinitiv

Renta Fija

| Instrumento | Moneda | Precio | Bid Yield (%) | Ask Yield (%) | Duración |
|-----------------------|--------|--------|---------------|---------------|----------|
| PERU 7.35 07/21/25 | USD | USD | USD | USD | USD |
| PERU 4.125 08/25/27 | USD | 4.92 | 97.55 | 477.4% | 3.33 |
| PERU 8.75 11/21/33 | USD | 5.60 | 124.14 | 545.3% | 7.06 |
| PERU 6.55 03/14/37 | USD | 5.56 | 108.59 | 551.2% | 8.40 |
| PERU 5.625 11/18/2050 | USD | 5.60 | 100.47 | 553.7% | 14.07 |
| CHILE 2.45 01/31/31 | USD | 4.79 | 86.04 | 476.1% | 6.37 |
| CHILE 3.125 01/21/26 | USD | 4.60 | 97.44 | 442.1% | 1.93 |
| CHILE 3.625 10/30/42 | USD | 5.47 | 79.19 | 535.2% | 12.92 |
| COLOM 11.85 03/09/28 | USD | 7.05 | 117.36 | 687.9% | 3.34 |
| COLOM 10.375 01/28/33 | USD | 7.45 | 119.09 | 702.9% | 6.11 |
| COLOM 7.375 09/18/37 | USD | 7.32 | 100.27 | 722.5% | 8.65 |
| COLOM 6.125 01/18/41 | USD | 7.45 | 87.53 | 731.5% | 10.00 |
| MEX 4 10/02/23 | MXV | 4.54 | 88.58 | 443.7% | 7.13 |
| MEX5.55 01/45 | USD | 6.17 | 93.02 | 609.6% | 11.98 |

Fuente: Refinitiv

Coordinador Laboratorio de Mercado de Capitales: MS Javier Penny Pestana

Apoyo: Alfonso Ramirez y Luis Muedas

email: pulsobursatil@ulima.edu.pe

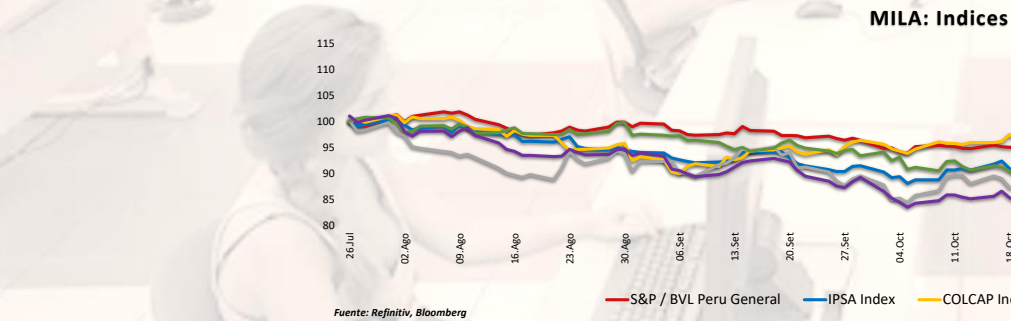
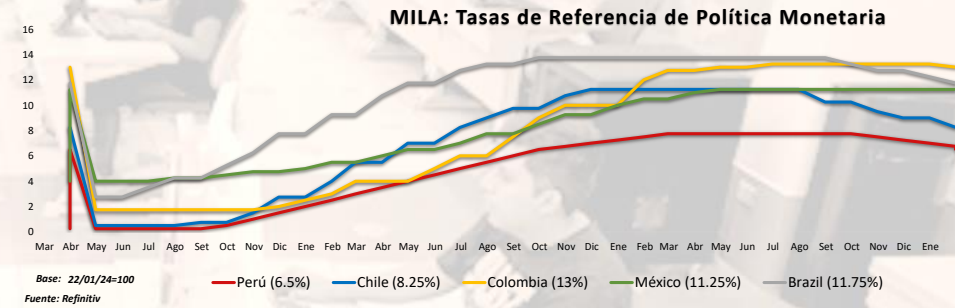
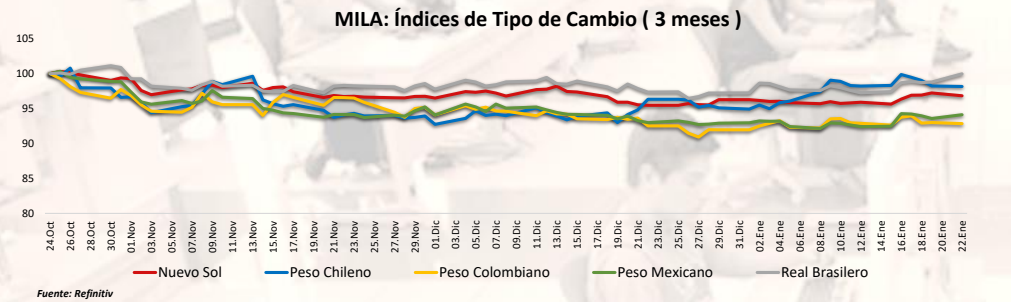
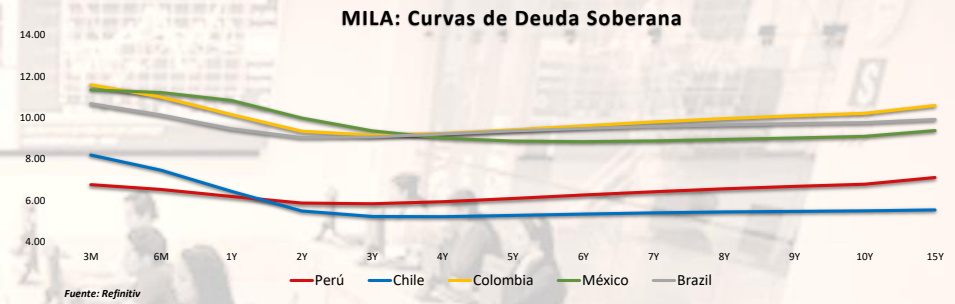
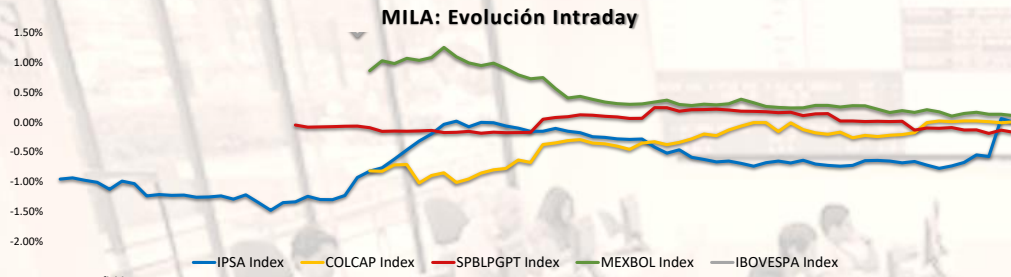

Coordinador Laboratorio de Mercado de Capitales: MS Javier Penny Pestana
Apoyo: Alfonso Ramirez y Luis Muedas
email: pulsobursatil@ulima.edu.pe

MUNDO

Estados Unidos:

El mercado estadounidense cerró con rendimientos positivos. El DOW JONES terminó en verde, en un contexto en el que los inversores siguen de cerca los datos económicos clave que se publicarán durante la semana en EE. UU., incluida la estimación anticipada del crecimiento del PIB para el cuarto trimestre, el PCE y los PMI globales de S&P. El índice S&P 500 también terminó con rendimiento positivo, luego que Macy's subiera un 3,5% después de rechazar una propuesta de 5.800 millones de dólares para privatizar el minorista. Asimismo, SolarEdge aumentó un 3,9% tras el anuncio de la empresa de una reducción de plantilla del 16%. Por último, el índice NASDAQ finalizó el día al alza. En el frente empresarial, entre las megapublicaciones, Apple (1,2%) y Nvidia (0,3%) obtuvieron mejores resultados. De este modo, DOW JONES +0.36%, S&P 500 +0.22%, NASDAQ +0.32% terminaron con rendimientos positivos.

Europa:

Los principales índices europeos terminaron la sesión del lunes con rendimientos positivos. El índice paneuropeo STOXX 600 cerró en positivo, de esta manera las acciones europeas experimentaron un aumento impulsado por los valores tecnológicos, en respuesta a la recuperación en Wall Street, donde el índice de referencia S&P 500 alcanzó nuevos máximos históricos. El índice paneuropeo mostró un aumento del 0,8%, recuperándose después de una caída del 1,5% la semana anterior. Los inversores están atentos a la próxima decisión de política del Banco Central Europeo esta semana. El mercado inglés, reflejado en el FTSE 100 cerró con un rendimiento positivo, impulsado igualmente por las altas ganancias del mercado neoyorquino. Por otro lado, el mercado alemán reflejado en el índice DAX cerró en terreno positivo, donde la textil Zalando subió hoy un 3,38% hasta 16,99 euros, mientras que la reaseguradora Hannover Rück ganó un 1,65% hasta 228,60 euros, y el fabricante de materiales de construcción Heidelberg Materials un 1,59% hasta 84,32 euros. El principal índice de la bolsa de París comenzó la semana en positivo, con un aumento del 0,56%, impulsado por el optimismo de los inversores antes de la divulgación de las cuentas anuales de empresas destacadas. Entre las compañías que lideraron las ganancias se encuentran Alstom, STMicroelectronics y Cagemeini, mientras que el grupo de lujo LVMH también experimentó un aumento del 0,53% en anticipación a sus resultados anuales previstos para el 25 de enero. De este modo, FTSE 100 +0.35%; CAC 40 +0.56%; DAX +0.77%; STOXX 600 +0.77% terminaron con niveles mayormente positivos.

Asia:

Los principales índices asiáticos empezaron la semana con rendimiento mayormente negativos. El mercado chino concluyó con resultados negativos dado que se registraron descensos en la primera mitad de la sesión después de la divulgación de los datos del Producto Interno Bruto (PIB), que mostró un crecimiento ligeramente inferior a las expectativas en el último trimestre. Además, se presentaron cifras que indican la mayor disminución en los precios de la vivienda nueva desde 2015. El mercado surcoreano tuvo resultados negativos; experimentó una disminución del 0,34% este lunes. Esta tendencia se observa en anticipación a la publicación en los próximos días de los resultados empresariales de las principales compañías tecnológicas del país. El índice Nikkei japonés terminó en positivo alcanzando un nuevo máximo de 34 años el lunes, influenciado por el récord alcanzado el viernes por el índice S&P 500 estadounidense. El mercado australiano también terminó con ganancia, siguiendo las recientes tendencias alcistas observadas en los mercados estadounidenses. Los inversores están atentos a varios sectores que podrían tener un impacto en la dinámica del mercado en los próximos días. Así, NIKKEI +1.62%; HANG SENG -2.27%; CSI 300 -1.57%; S&P/ASX 200 +0.75%; KOSPI -0.34%, SHANGHAI COMPOSITE -2.68% cerraron con rendimientos mayormente negativos.

ETFs

| | Mon. | Cierre | 1 D | 5 D | 1 M | YTD | Bolsa |
|---|------|--------|-------|-------|---------|---------|-------|
| SPDR S&P 500 ETF TRUST | USD | 483.45 | 0.00% | 0.00% | 1.71% | 26.42% | PCQ |
| ISHARES MSCI EMERGING MARKETS ETF | USD | 38.05 | 0.00% | 0.00% | -5.37% | 0.40% | PCQ |
| ISHARES IBOX X HIGH YIELD CORPORATE BOND ETF | USD | 77.23 | 0.00% | 0.00% | -0.21% | 4.89% | PCQ |
| FINANCIAL SELECT SECTOR SPDR FUND | USD | 38.11 | 0.00% | 0.00% | 1.36% | 11.43% | PCQ |
| VANECK GOLD MINERS ETF | USD | 27.60 | 0.00% | 0.00% | -11.00% | -3.70% | PCQ |
| ISHARES RUSSELL 2000 ETF | USD | 196.54 | 0.00% | 0.00% | -2.08% | 12.72% | PCQ |
| SPDR GOLD SHARES | USD | 187.22 | 0.00% | 0.00% | -2.07% | 10.36% | PCQ |
| ISHARES 20+ YEAR TREASURY BOND ETF | USD | 94.65 | 0.00% | 0.00% | -4.28% | -4.93% | NMQ |
| INVESTCO QQQ TRUST SERIES 1 | USD | 421.73 | 0.00% | 0.00% | 2.98% | 58.46% | NMQ |
| ISHARES BIOTECHNOLOGY ETF | USD | 135.62 | 0.00% | 0.00% | -0.17% | 3.30% | NMQ |
| ENERGY SELECT SECTOR SPDR FUND | USD | 80.47 | 0.00% | 0.00% | -4.02% | -8.00% | PCQ |
| PROSHARES ULTRA VIX ST FUTURES ETF | USD | 7.58 | 0.00% | 0.00% | -10.19% | -88.95% | BTQ |
| UNITED STATES OIL ETF | USD | 69.69 | 0.00% | 0.00% | 4.56% | -0.60% | PCQ |
| ISHARES MSCI BRAZIL ETF | USD | 32.34 | 0.00% | 0.00% | -7.49% | 15.62% | PCQ |
| SPDR S&P OIL & GAS EXP & PRODUCTION ETF | USD | 129.04 | 0.00% | 0.00% | -5.75% | -5.03% | PCQ |
| UTILITIES SELECT SECTOR SPDR FUND | USD | 60.67 | 0.00% | 0.00% | -4.20% | -13.94% | PCQ |
| ISHARES US REAL ESTATE ETF | USD | 88.78 | 0.00% | 0.00% | -2.88% | 5.45% | PCQ |
| SPDR S&P BIOTECH ETF | USD | 89.01 | 0.00% | 0.00% | -0.31% | 7.24% | PCQ |
| ISHARES IBOX X INVESTMENT GRADE CORP BOND ETF | USD | 109.29 | 0.00% | 0.00% | -1.24% | 3.66% | PCQ |
| ISHARES JP MORGAN USD EMERGING MARKETS BOND ETF | USD | 87.55 | 0.00% | 0.00% | -1.70% | 3.50% | NMQ |
| REAL ESTATE SELECT SECT SPDR FUND | USD | 38.88 | 0.00% | 0.00% | -2.95% | 5.28% | PCQ |
| ISHARES CHINA LARGE-CAP ETF | USD | 21.14 | 0.00% | 0.00% | -12.03% | -25.30% | PCQ |
| CONSUMER STAPLES SPDR FUND | USD | 71.70 | 0.00% | 0.00% | -0.46% | -3.82% | PCQ |
| VANECK JUNIOR GOLD MINERS ETF | USD | 33.61 | 0.00% | 0.00% | -11.34% | -5.72% | PCQ |
| SPDR BLOOMBERG HIGH YIELD BOND ETF | USD | 94.54 | 0.00% | 0.00% | -0.20% | 5.04% | PCQ |
| VANGUARD REAL ESTATE INDEX FUND | USD | 85.91 | 0.00% | 0.00% | -2.77% | 4.16% | PCQ |
| DIREXION DAILY GOLD MINERS INDEX BULL 2X SHARES | USD | 27.30 | 0.00% | 0.00% | -21.51% | -20.80% | PCQ |
| PROSHARES ULTRASHORT 20+ YEAR TREASURY | USD | 33.15 | 0.00% | 0.00% | 9.77% | 2.00% | PCQ |
| ISHARES MSCI EAFE ETF | USD | 74.16 | 0.00% | 0.00% | -1.58% | 12.98% | PCQ |
| ISHARES PREFERRED AND INCOME SECURITIES ETF | USD | 31.61 | 0.00% | 0.00% | 1.35% | 3.54% | NMQ |
| WISDOMTREE JAPAN HEDGED EQUITY ETF | USD | 96.03 | 0.00% | 0.00% | 9.15% | 49.37% | PCQ |
| GRAYSCALE BITCOIN TRUST (BTC) | USD | | | | | | PNK |

Fuente: Refinitiv

Principales índices

| | Cierre | 1 D | 5 D | 1 M | YTD | Cap. Burs. (US\$ Mill.) |
|--------------------------------|-----------|-------|----------|--------|----------|-------------------------|
| ▲ Dow Jones (EEUU) | 38,001.81 | 0.36% | # VALOR! | 4.39% | # VALOR! | 12,187 |
| ▲ Standard & Poor's 500 (EEUU) | 4,850.43 | 0.22% | 1.39% | 4.93% | 23.60% | 42,308 |
| ### NASDAQ Composite (EEUU) | #/N/D | #/N/D | #/N/D | #/N/D | #/N/D | 25,787 |
| ▲ Stoxx EUROPE 600 (Europa) | 472.86 | 0.00% | -0.28% | -0.18% | 14.39% | 646,657,811 |
| ▲ DAX (Alemania) | 30.31 | 0.00% | -0.85% | -0.13% | 38.47% | 150 |
| ▲ FTSE 100 (Reino Unido) | 7,487.71 | 0.00% | -1.41% | -0.76% | 2.75% | 589 |
| ▲ CAC 40 (Francia) | 7,413.25 | 0.00% | 0.02% | -1.83% | 21.66% | 2,747,310 |
| ▲ IBEX 35 (España) | 9,968.10 | 0.00% | -1.06% | -2.25% | 26.78% | 747,142 |
| ▲ MSCI AC Asia Pacific Index | 495.58 | 0.00% | -3.04% | -0.83% | -1.59% | 21,397 |
| ▲ HANG SENG (Hong Kong) | 14,961.18 | 0.00% | -7.74% | -7.66% | -22.18% | 17,556 |
| ▲ SHANGHAI SE Comp. (China) | 2,756.34 | 0.00% | -4.50% | -7.86% | -13.86% | 50,036,700 |
| ▲ NIKKEI 225 (Japón) | 36,546.95 | 1.62% | 1.80% | 11.45% | 32.32% | 656,471 |
| ▲ S&P / ASX 200 (Australia) | 7,478.90 | 0.03% | -0.23% | 3.89% | 9.15% | 30,536 |
| ▲ KOSPI (Corea del Sur) | 2,464.35 | 0.00% | -2.44% | -2.42% | 2.52% | 6,313,390 |

*Leyenda: Variación 1D: 1 Día; 5D: 5 Días; 1M: 1 Mes; YTD; Var. % a la fecha

Fuente: Refinitiv, Bloomberg

Renta Variable

Estados Unidos (Acciones del SPX Index)

| Más Subieron | Mon. | Precio | ▲% | Bolsa |
|------------------|------|--------|-------|-------|
| THE TRAVELERS/d | USD | 207.64 | 4.68% | NYQ |
| ST STREET CP/d | USD | 77.545 | 4.35% | NYQ |
| PAYPAL HOLD/d | USD | 64.51 | 3.90% | NSQ |
| TEXAS INSTRUME/d | USD | 173.09 | 3.70% | NSQ |
| QUALCOMM INC/d | USD | 150.17 | 3.36% | NSQ |

Fuente: Refinitiv

| Más Bajaron | Mon. | Precio | ▼% | Bolsa |
|------------------|------|--------|---------|-------|
| SVB FINL GRP O/d | USD | 0.11 | -31.25% | PNK |
| LUMEN TCHNLG O/d | USD | 1.34 | -6.94% | NYQ |
| ENPHASE ENRGY/d | USD | 102.25 | -4.13% | NMQ |
| FIRST SOLAR/d | USD | 141.49 | -4.04% | NSQ |
| ALBEMARLE/d | USD | 113.96 | -3.42% | NYQ |

Fuente: Refinitiv

Europa (Acciones del STOXX EUROPE 600)

| Más Subieron | Mon. | Precio | ▲% | Bolsa |
|-------------------|------|--------|--------|-------|
| MISFRESH LTD D/d | USD | 0.586 | 10.36% | NMQ |
| GENIUS GROUP O/d | USD | 1.0234 | 10.35% | ASQ |
| CSAI INC A ORD/d | USD | 35.32 | 9.49% | NYQ |
| INDIVIOR/d | GBP | 1590 | 7.80% | LSE |
| DNX SMCOND 3X B/d | USD | 12.3 | 4.95% | PCQ |

Fuente: Refinitiv

| Más Bajaron | Mon. | Precio | ▼% | Bolsa |
|------------------|------|--------|--------|-------|
| RED 5/d | AUD | 0.145 | -9.38% | ASX |
| DGTL MD SL A O/d | USD | 0.3801 | -9.15% | NYQ |
| NORTHGOLD/d | SEK | 6.25 | -8.36% | STO |
| MANILA BULLETI/d | PHP | 0.29 | -7.94% | PHS |
| SAFEHOLD INC O/d | USD | 25.01 | -6.33% | NYQ |

Fuente: Refinitiv

Monedas

| | Precio | 1 D* | 5 D* | 1 M* | YTD* |
|----------------------|--------|--------|--------|-------|--------|
| ▼ Euro | 1.0878 | -0.03% | -0.64% | 1.09% | 9.59% |
| ▼ Yen | 148.03 | -0.04% | 1.58% | 1.28% | 5.29% |
| ▲ Yuan | 7.192 | 0.00% | 0.29% | 0.23% | 3.74% |
| ▲ Won Coreano | 1339.1 | 0.00% | 1.46% | 1.74% | -2.21% |
| ▲ Libra Esterlina | 1.2705 | -0.01% | -0.16% | 1.21% | 10.35% |
| ▼ Dólar de Hong Kong | 7.8172 | -0.01% | -0.08% | 0.16% | -0.40% |
| ▼ Dólar Australiano | 0.6567 | -0.05% | -1.40% | 0.03% | -3.36% |

*Leyenda: Variación 1D: 1 Día; 5D: 5 Días; 1M: 1 Mes; YTD; Var. % a la fecha

Materias Primas

| | Precio | 1 D* | 5 D* | 1 M* | YTD* |
|-----------------------------------|-----------|--------|--------|--------|---------|
| Oro (US\$ Oz. T) (LME) | 2021.2976 | 0.02% | -1.62% | 2.02% | 18.19% |
| Plata (US\$ Oz. T) (LME) | 22.0687 | -0.06% | -4.88% | -3.18% | 21.51% |
| Cobre (US\$ TM) (LME) | 8271.76 | 0.00% | -0.15% | 0.27% | 6.99% |
| Zinc (US\$ TM) (LME) | 2449.85 | 0.00% | -3.36% | 2.24% | -24.42% |
| Petroleo WTI (US\$ Barril) (NYM) | 74.76 | 2.06% | 2.71% | 4.18% | -1.59% |
| Etaño (US\$ TM) (LME) | 25108.8 | 0.00% | 2.59% | 4.03% | 15.43% |
| Plomo (US\$ TM) (LME) | 2091.5 | 0.00% | 0.29% | 3.75% | 11.65% |
| Azúcar #11 (US\$ Libra) (NYB-ICE) | 23.5 | -0.30% | 8.75% | 4.58% | 34.36% |
| Cacao (US\$ TM) (NYB-ICE) | 23.5 | -0.30% | 8.75% | 4.58% | 34.36% |
| Café Arábica (US\$ TM) (NYB-ICE) | 4565 | -0.39% | 5.60% | 8.41% | 94.42% |

*Leyenda: Variación 1D: 1 Día; 5D: 5 Días; 1M: 1 Mes; YTD; Var. % a la fecha

Mercado Evolución Intraday (var %)

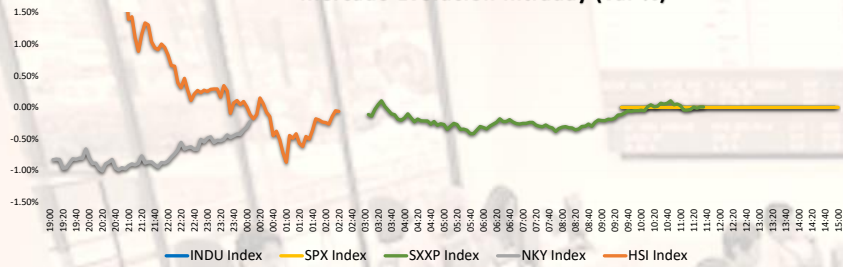

Fuente: Refinitiv, Bloomberg

Índices de Metales principales (3 meses)

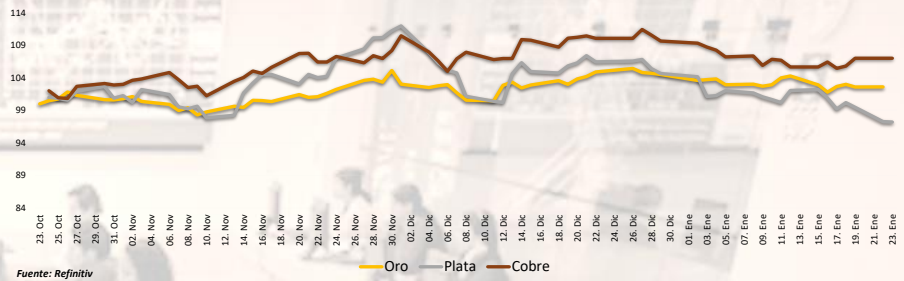

Fuente: Refinitiv

Índices de Tipo de Cambio (3 meses)

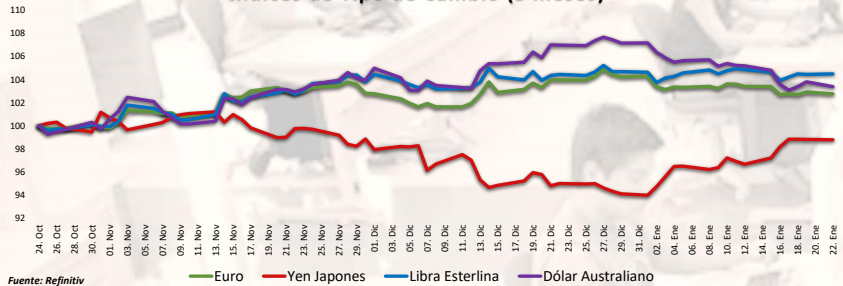

Fuente: Refinitiv

Curva de Rendimiento Bonos Tesoro EEUU (%)

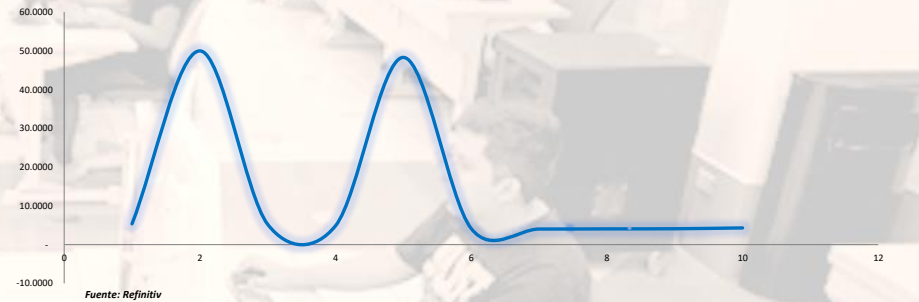

Fuente: Refinitiv

Índices (6 meses)

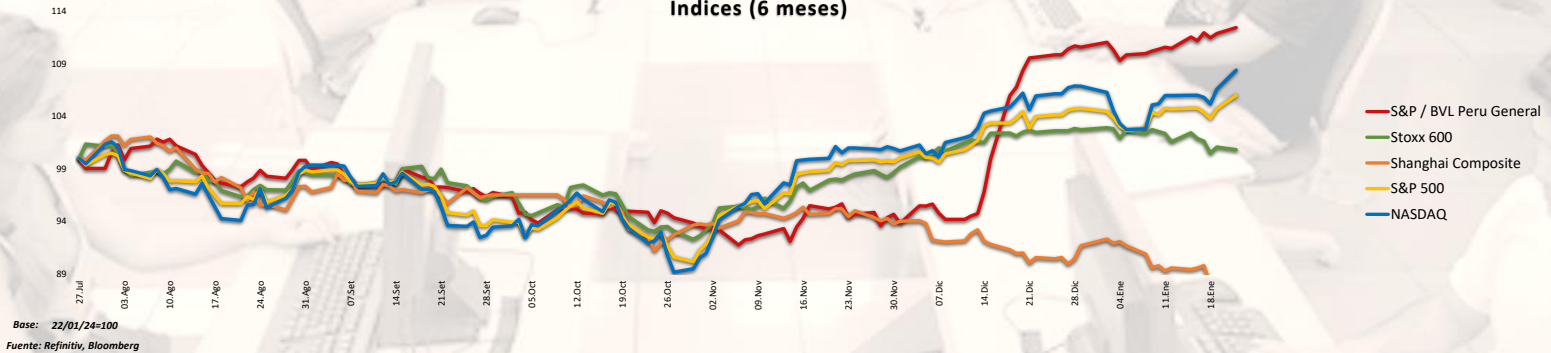

Base: 22/01/24=100
Fuente: Refinitiv, Bloomberg

Coordinador Laboratorio de Mercado de Capitales: MS Javier Penny Pestana
Apoyo: Alfonso Ramirez y Luis Muedas
email: pulsobursatil@ulima.edu.pe

PULSO BURSÁTIL

Facultad de Ciencias Empresariales y Económicas
Carrera de Economía
Laboratorio de Mercado de Capitales

RANKING ACCIONES LIMA

| Código | Moneda | Precio | 1 D* | 5 D* | 1 M* | YTD* | Frecuencia | Volumen | Beta | Rentabilidad por Dividendos (%) | Precio-Beneficio | Capitalización Bursátil (M US\$) | Sector | Participación Índice |
|-------------|--------|--------|--------|--------|--------|---------|------------|---------|-------|---------------------------------|------------------|----------------------------------|----------------------|----------------------|
| ALCORCLIM | S/. | 6.25 | -0.64% | 0.81% | 6.84% | -3.37% | 5.00% | 6,522 | 0.60 | 4.42 | 11.34 | 62,122 | Industrial | -11.75% |
| BACKUSILIM | S/. | 23.00 | -0.43% | 0.00% | 0.04% | -1.27% | 90.00% | 3,021 | 0.35 | 7.23 | 0.00 | 19,309 | Industriales | -17.44% |
| BAP | US\$ | 150.59 | 1.11% | 1.60% | 20.79% | 11.01% | 90.00% | 190,121 | 1.12 | 4.55 | 8.58 | 29,938,960 | Diversas | -16.02% |
| BVN | S/. | 1.59 | 0.00% | 0.00% | 13.57% | 9.79% | 85.00% | 27,067 | 0.75 | 7.38 | 0.00 | 6,962 | Bancos y Financieras | -3.50% |
| CASAGRCLIM | S/. | 1.59 | 0.00% | 0.00% | 13.57% | 9.79% | 85.00% | 27,067 | 0.75 | 7.38 | 0.00 | 6,962 | Bancos y Financieras | -3.50% |
| BBVACLIM | S/. | 1.59 | 0.00% | 0.00% | 13.57% | 9.79% | 85.00% | 27,067 | 0.75 | 7.38 | 0.00 | 6,962 | Bancos y Financieras | -3.50% |
| CORAREILIM | S/. | 0.96 | -2.04% | 0.00% | 0.00% | -29.79% | 90.00% | 67,728 | 0.82 | 1.73 | 0.00 | 5,541 | Industriales | -38.25% |
| CPACK | US\$ | 5.09 | 0.20% | 2.62% | 6.04% | -1.99% | 90.00% | 4,300 | 0.51 | 10.79 | 41.39 | 121,130 | Industriales | -23.93% |
| CEVERDECLIM | US\$ | 40.00 | -1.23% | 2.30% | 29.87% | 43.88% | 85.00% | 2,929 | 1.04 | 5.36 | 14.01 | 456,454 | Mineras | 19.34% |
| ENGEPECLIM | S/. | 2.30 | 0.00% | -5.74% | -1.29% | -23.63% | 90.00% | 55,849 | 0.65 | 9.73 | 5.89 | 6,309 | Servicios Públicos | -38.70% |
| ENHISPECLIM | US\$ | 40.00 | -1.23% | 2.30% | 29.87% | 43.88% | 85.00% | 2,929 | 1.04 | 5.36 | 14.01 | 456,454 | Mineras | 19.34% |
| FERREYCLIM | S/. | 2.80 | -0.71% | 0.00% | 16.18% | 38.32% | 90.00% | 155,184 | 0.87 | 8.01 | 0.00 | 34,739 | Diversas | 21.75% |
| AENZACLIM | S/. | 0.55 | 0.00% | 0.00% | 1.85% | -32.25% | 65.00% | 0 | 0.61 | 0.00 | 5.83 | 5,310 | Diversas | -38.53% |
| IFS | US\$ | 22.75 | -0.31% | 0.98% | 19.23% | -3.19% | 90.00% | 83,072 | 1.11 | 5.17 | 6.24 | 278,977 | Diversas | -27.31% |
| INRETCCLIM | US\$ | 35.70 | 0.00% | 0.00% | 5.00% | 10.98% | 80.00% | 10,378 | 0.67 | 2.32 | 15.17 | 36,171 | Diversas | -8.53% |
| LUSURCLIM | S/. | 15.72 | 0.06% | 0.77% | 2.44% | 11.90% | 85.00% | 3,434 | 0.50 | 6.73 | 0.00 | 8,421 | Servicios Públicos | -5.11% |
| MINSURILIM | S/. | 4.10 | -1.20% | -1.20% | 7.89% | 22.62% | 90.00% | 29,092 | 0.96 | 5.46 | 20.11 | 55,296 | Mineras | 5.21% |
| SCCO.K | US\$ | 80.42 | -0.83% | -3.27% | 6.59% | 33.17% | 90.00% | 779,579 | 1.30 | 4.93 | 22.70 | 93,605,408 | Mineras | -14.23% |
| SIDERCLIM | S/. | 1.29 | -1.53% | -1.53% | 8.40% | -13.87% | 85.00% | 2,320 | 0.67 | 15.26 | 0.00 | 2,526 | Industriales | -28.51% |
| UNOACMLIM | S/. | 2.77 | 0.00% | 0.00% | 0.38% | 11.25% | 10.00% | 0 | -0.01 | 4.19 | 0.00 | NULL | Diversas | -2.62% |
| VOICABCLIM | S/. | 2.77 | 0.00% | 0.00% | 0.38% | 11.25% | 10.00% | 0 | -0.01 | 4.19 | 0.00 | NULL | Diversas | -2.62% |
| BROCALCLIM | S/. | 1.59 | 0.00% | 0.00% | 13.57% | 9.79% | 85.00% | 27,067 | 0.75 | 7.38 | 0.00 | 6,962 | Bancos y Financieras | -3.50% |
| CORARECLIM | S/. | 1.59 | 0.00% | 0.00% | 13.57% | 9.79% | 85.00% | 27,067 | 0.75 | 7.38 | 0.00 | 6,962 | Bancos y Financieras | -3.50% |
| ENGEICLIM | S/. | 3.65 | -1.62% | -3.44% | 1.39% | -45.72% | 90.00% | 13,000 | 0.83 | 7.82 | 18.55 | 21,829 | Servicios Públicos | -65.86% |
| GBVACLIM | S/. | 0.55 | 0.00% | 0.00% | 1.85% | -32.25% | 65.00% | 0 | 0.61 | 0.00 | 5.83 | 5,310 | Diversas | -38.53% |

Cantidad de Acciones: 25
Fuente: Refinitiv

Subieron
Bajaron
Mantuvieron

** PER se utiliza en el mercado de valores y moneda original del instrumento
*Leyenda: Variación 1D: 1 Día; 5D: 5 Días; 1M: 1 Mes; YTD: Var. % a la fecha

Índices Sectoriales

| | Cierre | 1 D* | 5 D* | 1 M* | YTD* | Beta |
|----------------------------------|----------|--------|--------|--------|--------|------|
| S&P/BVL Industrial Index | 259.95 | -0.36% | 0.13% | 7.47% | 5.31% | 0.15 |
| S&P/BVL Financials Index | 1,088.19 | 1.04% | 2.74% | 1.27% | 13.84% | 1.45 |
| S&P/BVL Construction Index | 220.84 | -0.13% | 0.08% | 2.73% | -9.16% | 0.09 |
| S&P/BVL Public Services Index | 1,016.55 | -0.85% | -2.76% | 3.80% | 31.31% | 0.25 |
| S&P/BVL Mining Index | 558.56 | 0.72% | -0.02% | -0.50% | 41.39% | 1.35 |
| S&P/BVL Electric Utilities Index | 992.40 | -0.85% | -2.76% | 3.79% | 31.31% | 0.25 |

*Leyenda: Variación 1D: 1 Día; 5D: 5 Días; 1M: 1 Mes; YTD: Var. % a la fecha
Fuente: Refinitiv

Correlación Rend. Índice Minero vs Índice de Metales de Londres (3 meses)

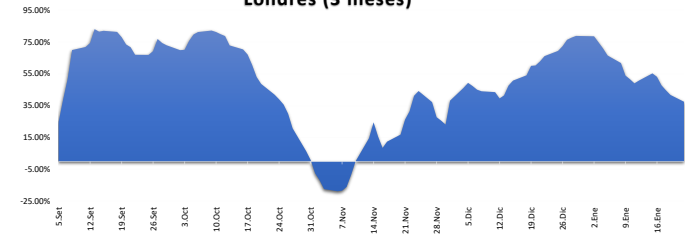

Fuente: Refinitiv

Rating Crédito Latinoamérica

CLASIFICACIONES DE RIESGO

| País | Moody/s | Fitch | S&P |
|-----------|---------|-------|------|
| Perú | A | BBB | BBB |
| México | A+ | BBB- | BBB |
| Venezuela | WR | WD | NR |
| Brazil | BBB | BB | BB |
| Colombia | BB+ | BB+ | BB+ |
| Chile | AA- | A- | A |
| Argentina | CCC | WD | CCC- |
| Panamá | WR | BBB- | BBB |

Fuente: Refinitiv, Bloomberg

Leyenda

| | Moody/s | Fitch | S&P |
|-------------------------------------|---------|-------|------|
| Prime | Aaa | Aaa | Aaa |
| Alto Grado | Aa1 | Aa+ | Aa+ |
| | Aa2 | Aa | Aa |
| | Aa3 | Aa- | Aa- |
| Grado Alto Medio | A1 | A+ | A+ |
| | A2 | A | A |
| | A3 | A- | A- |
| Grado Bajo Medio | Baa1 | BBB+ | BBB+ |
| | Baa2 | BBB | BBB |
| | Baa3 | BBB- | BBB- |
| Sin Grado de Inversión Especulativo | Ba1 | BB+ | BB+ |
| | Ba2 | BB | BB |
| | Ba3 | BB- | BB- |
| Altamente Especulativo | B1 | B+ | B+ |
| | B2 | B | B |
| | B3 | B- | B- |
| Riesgo Sustancial | Caa1 | CCC+ | CCC+ |
| | Caa2 | CCC | CCC |
| | Caa3 | CCC- | CCC- |
| Extremadamente Especulativo | Ca | CC | CC |
| | | C | |
| Poca esperanzas de Pago | | RD | SD |
| Impago | C | DDD | D |
| | | DD | |
| Sin Clasificar | WR | D | NR |
| | | | |

Fuente: Refinitiv, Bloomberg

Riesgo País Latinoamérica (pbs)

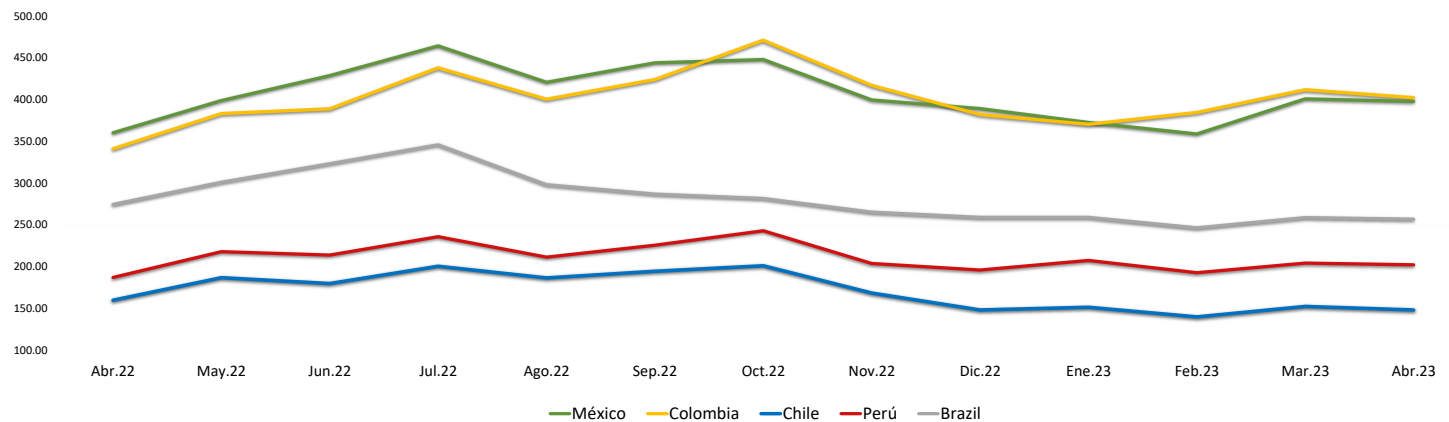

| | Abr.22 | May.22 | Jun.22 | Jul.22 | Ago.22 | Sep.22 | Oct.22 | Nov.22 | Dic.22 | Ene.23 | Feb.23 | Mar.23 | Abr.23 |
|----------|--------|--------|--------|--------|--------|--------|--------|--------|--------|--------|--------|--------|--------|
| Perú | 186.67 | 217.55 | 213.55 | 235.43 | 211.00 | 225.27 | 242.59 | 203.41 | 195.50 | 207.05 | 192.30 | 203.83 | 201.90 |
| Brazil | 274.06 | 300.64 | 322.82 | 345.48 | 297.70 | 286.56 | 281.30 | 264.90 | 258.64 | 258.64 | 246.10 | 258.35 | 256.55 |
| Chile | 159.44 | 186.32 | 179.32 | 200.10 | 186.09 | 194.05 | 200.69 | 167.97 | 147.82 | 150.95 | 139.45 | 152.00 | 147.75 |
| Colombia | 340.78 | 383.05 | 388.73 | 437.86 | 400.26 | 423.83 | 470.84 | 416.81 | 381.77 | 370.18 | 384.35 | 411.61 | 402.15 |
| México | 360.00 | 398.59 | 428.41 | 464.10 | 420.43 | 443.77 | 447.72 | 399.31 | 389.00 | 372.32 | 358.55 | 400.70 | 397.60 |

Fuente: BCRP

Coordinador Laboratorio de Mercado de Capitales: MS Javier Penny Pestana
Apoyo: Alfonso Ramirez y Luis Muedas
email: pulsoBursatil@ulima.edu.pe