

LATINOAMERICA

Lima, 23 de Enero de 2024

Perú: El índice General de la BVL finalizó la sesión de hoy con un resultado positivo de +0.73%. El índice mantiene una tendencia positiva acumulada anual de + 2.05% en moneda local y una tendencia acumulada positiva de +0.36% en moneda ajustada en dólares. Con respecto al S&P/BVL Perú SEL varió en + 0.88% mientras que el S&P/BVL LIMA 25 en +0.69%. El spot PEN alcanzó S/ 3.7678. Titular: Hay cerca de 2,300 obras públicas paralizadas por más de S/ 26,000 millones ¿cuáles son?.

Chile: El índice IPSA culminó el día con un retorno positivo de +0.74%. Los sectores más beneficiados de la jornada fueron Bienes inmobiliarios (+ 2.58%) y Productos de consumo no básico (+1.79%). Las acciones con el mejor desempeño fueron CAP SA (+3.50%) y Cencosud Shopping SA (3.27%). Titular: Comité de subsecretarios: zoom a la nueva instancia que se propone para la agilización de los premios.

Colombia: El índice COLCAP concluyó la sesión con un retorno negativo de -0.63%. Los sectores más perjudicados de la jornada fueron Finanzas (-1.22%) y Servicios públicos (-1.19%). Las acciones con peor desempeño fueron Grupo de Inversiones Suramerica (-5.80%) y Grupo Aval Acciones y Valores (-2.59%). Titular: Analistas 'rebarajan' sus apuestas sobre el PIB, que crecería 1,3% en 2024.

México: El índice IPC cerró el día en terreno positivo de +1.43%. Los sectores más beneficiados de la jornada fueron los de Materiales (+2.15%) y Salud (+1.70%). Las acciones con mejor desempeño fueron Grupo Financiero Inbursa SA (+4.01%) y Grupo Aeroportuario del Pacífico (+3.05%). Titular: Agustín Carstens 'advierde': Bajar tasa antes de tiempo puede 'revivir' la inflación.

Brazil: El índice IBOVESPA cerró el día en terreno positivo de +1.31%. Los sectores más beneficiados de la jornada fueron Salud (+2.38%) y Bienes inmobiliarios (+2.20%). Las acciones con mejor desempeño fueron IRB-Brazil Resseguros SA (+10.60%) y BRF - Brasil Foods SA (+7.11%). Titular: El optimismo en la economía china debería impulsar las inversiones en Brasil.

Renta Variable

| Más Subieron | Bolsa | Mon. | Precio | ▲ % |
|------------------|-------|------|----------|-------|
| GRUPO TELEV-CPO | MEX | MXN | 9.23 | 3.59% |
| CENCOSUD SA | SGO | CLP | 1,564.60 | 3.21% |
| VOLCAN CIA MIN-B | LMA | PEN | 0.35 | 2.64% |
| ENTEL | SGO | CLP | 3,133.70 | 2.24% |
| AMERICA MOVIL-L | NYQ | USD | 18.28 | 1.44% |

Fuente: Refinitiv

| Más Bajaron | Bolsa | Mon. | Precio | ▼ % |
|-----------------|-------|------|--------|--------|
| GRUPO AERC MEX | MEX | MXN | 154 | -2.10% |
| SOQUIMICH-B | SGO | CLP | 274 | -1.75% |
| GRUPO CARS MEX | MEX | MXN | 151 | -1.58% |
| ISA SA | COL | COP | 16,760 | -1.53% |
| CEMEX SAB-H MEX | MEX | MXN | 13 | -1.49% |

Fuente: Refinitiv

| Por Monto Negociado | Bolsa | Monto (US\$) |
|---------------------|-------|--------------|
| GRUPO F BANORT-O | MEX | 97,012.74 |
| WALMART DE MEXIC | MEX | 67,644.23 |
| FOMENTO ECON-UBD | MEX | 50,228.73 |
| CEMEX SAB-CPO | MEX | 37,783.86 |
| AMERICA MOVIL-L | NYQ | 32,465.42 |

Fuente: Refinitiv

| Por Volumen | Bolsa | Volumen |
|------------------|-------|---------|
| WALMART DE MEXIC | MEX | 0.00 |
| INRETAIL PERU CO | LMA | 0.00 |
| GRUPO ENERGIA BO | COL | 0.00 |
| AES GENER SA | SGO | 0.00 |
| SMU SA | SGO | 0.00 |

Fuente: Refinitiv

ETFs

| | Mon. | Cierre | 1 D | 5 D | 1 M | YTD | Bolsa |
|------------------------------------------|------|--------|--------|--------|--------|--------|-------|
| ISHARES MSCI ALL PERU CAPPED | USD | USD | USD | USD | USD | CAD | USD |
| ISHARES MSCI CHILE CAPPED | USD | 25.88 | -0.08% | 0.78% | -4.04% | -9.67% | BTQ |
| GLOBAL X MSCI COLOMBIA | USD | 23.65 | -0.35% | -0.56% | 8.17% | 7.11% | PCQ |
| ISHARES MSCI MEXICO CAPPED | USD | 165.21 | -1.23% | -2.04% | 0.91% | 43.47% | LSE |
| ISHARES MSCI EMERGING MARKETS | USD | 38.26 | 0.55% | 0.03% | -2.52% | -0.10% | PCQ |
| VANGUARD FTSE EMERGING MARKETS | CAD | 31.94 | 0.28% | -0.47% | -3.08% | 0.35% | TOR |
| ISHARES CORE MSCI EMERGING MARKETS | USD | 48.21 | 0.40% | -0.10% | -2.45% | 2.18% | PCQ |
| ISHARES JP MORGAN EMERGING MARKETS BONDS | USD | 86.94 | -0.70% | -0.86% | 0.06% | 3.13% | NMQ |
| MORGAN STANLEY EMERGING MARKETS DOMESTIC | USD | 4.69 | -0.21% | -0.42% | -0.64% | 6.83% | NYQ |
| ISHARES MSCI BRAZIL ETF | USD | 32.57 | 0.70% | -2.62% | -2.56% | 7.65% | PCQ |

Fuente: Refinitiv

Principales índices

| | Cierre | 1 D | 5 D | 1 M | YTD | Cap. Burs. (US\$ Mill.) |
|-----------------------|-----------|-------|--------|--------|--------|-------------------------|
| ▲ IPSA (Chile) | 5,959.40 | 0.65% | -0.19% | 0.78% | 6.27% | 111,198 |
| ▲ IGPA (Chile) | 30,263.61 | 0.62% | -0.24% | 1.60% | 1.24% | 135,504 |
| ▲ COLSC (Colombia) | 850.96 | 0.30% | -1.93% | 8.94% | -1.00% | 3,421 |
| ▲ COLCAP (Colombia) | 1,273.86 | 0.22% | -1.47% | 10.84% | 3.81% | 67,173 |
| ▲ S&P/BVL LIMA (Peru) | 26,430.36 | 0.49% | 0.98% | 19.33% | 40.23% | 119,296 |
| ▲ S&P/BVL SEL (Peru) | 689.53 | 0.39% | 1.02% | 20.01% | 40.25% | 100,545 |
| ▲ S&P/BVL LIMA 25 | 34,002.09 | 0.51% | 0.91% | 16.23% | 25.50% | 117,782 |
| ▲ IPC (México) | 55,144.96 | 0.77% | 0.04% | 1.30% | 20.13% | 409,059 |
| ▲ IBOVESPA (Brazil) | 25,627.71 | 0.9% | -2.6% | 0.7% | 22.6% | 718,489 |

*Leyenda: Variación 1D: 1 Día; 5D: 5 Días; 1M: 1 Mes; YTD: Var. % a la fecha
Fuente: Refinitiv, Bloomberg

Monedas

| | Precio | 1 D* | 5 D* | 1 M* | YTD* |
|-------------------------|----------|--------|--------|--------|---------|
| Sol (PEN) | 3.76 | 0.85% | 1.35% | -0.12% | -2.89% |
| ▲ Peso Chileno (CLP) | 915.25 | 0.69% | -1.04% | 4.69% | 2.62% |
| ▲ Peso Colombiano (COP) | 3,932.85 | 0.60% | -0.38% | -1.34% | -12.09% |
| ▲ Peso Mexicano (MXN) | 17.37 | 1.15% | 0.98% | 0.39% | -13.66% |
| ▲ Real Brasileiro (BRL) | 4.98 | -0.17% | 1.12% | 0.36% | -5.18% |

*Leyenda: Variación 1D: 1 Día; 5D: 5 Días; 1M: 1 Mes; YTD: Var. % a la fecha
Fuente: Refinitiv

Renta Fija

| Instrumento | Moneda | Precio | Bid Yield (%) | Ask Yield (%) | Duración |
|-----------------------|--------|--------|---------------|---------------|----------|
| PERU 7.35 07/21/25 | USD | USD | USD | USD | USD |
| PERU 4.125 08/25/27 | USD | 4.92 | 97.55 | 477.4% | 3.33 |
| PERU 8.75 11/21/33 | USD | 5.60 | 124.14 | 545.3% | 7.06 |
| PERU 6.55 03/14/37 | USD | 5.56 | 108.59 | 551.2% | 8.40 |
| PERU 5.625 11/18/2050 | USD | 5.60 | 100.47 | 553.7% | 14.07 |
| CHILE 2.45 01/31/31 | USD | 4.79 | 86.04 | 476.1% | 6.37 |
| CHILE 3.125 01/21/26 | USD | 4.60 | 97.44 | 442.1% | 1.93 |
| CHILE 3.625 01/30/42 | USD | 5.47 | 79.19 | 535.2% | 12.92 |
| COLOM 11.85 03/09/28 | USD | 7.05 | 117.36 | 687.9% | 3.34 |
| COLOM 10.375 01/28/33 | USD | 7.45 | 119.09 | 702.9% | 6.11 |
| COLOM 7.375 09/18/37 | USD | 7.32 | 100.27 | 722.5% | 8.65 |
| COLOM 6.125 01/18/41 | USD | 7.45 | 87.53 | 731.5% | 10.00 |
| MEX 4 10/02/23 | MXV | 4.54 | 88.58 | 443.7% | 7.13 |
| MEX5.55 01/45 | USD | 6.17 | 93.02 | 609.6% | 11.98 |

Fuente: Refinitiv

Coordinador Laboratorio de Mercado de Capitales: MS Javier Penny Pestana

Apoyo: Alfonso Ramirez y Luis Muedas

email: pulsobursatil@ulima.edu.pe

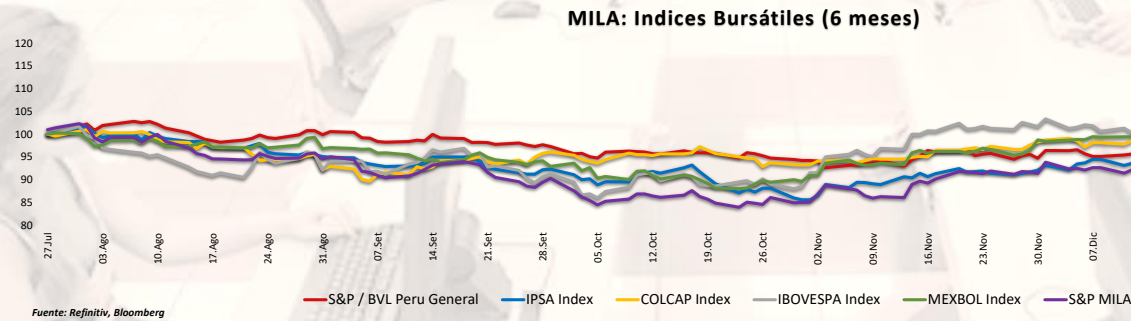
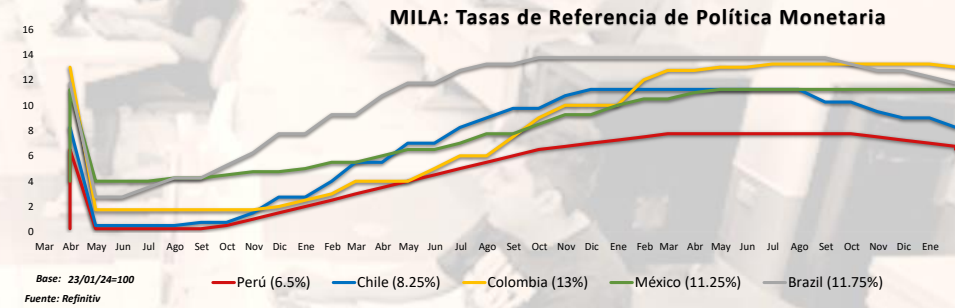
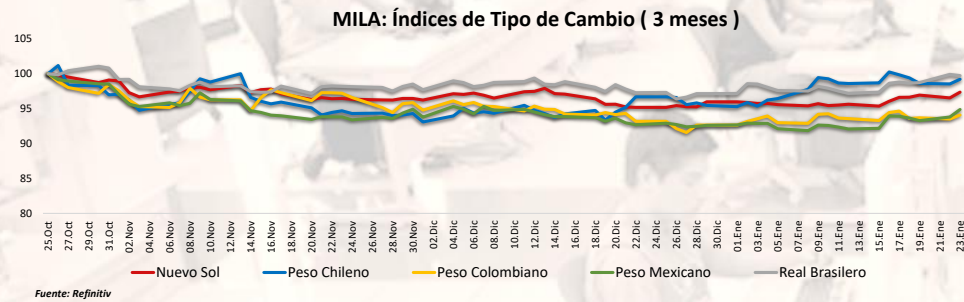
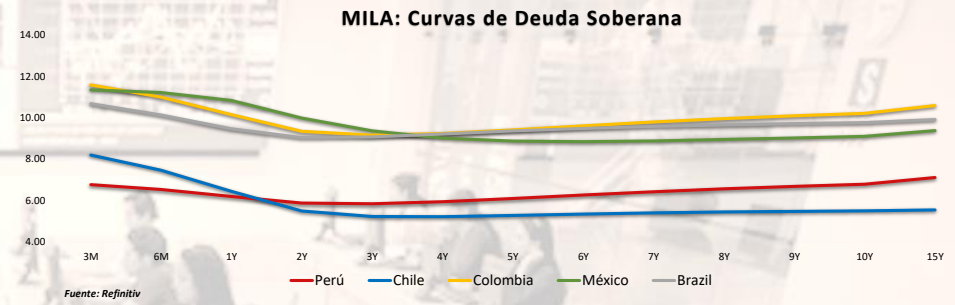
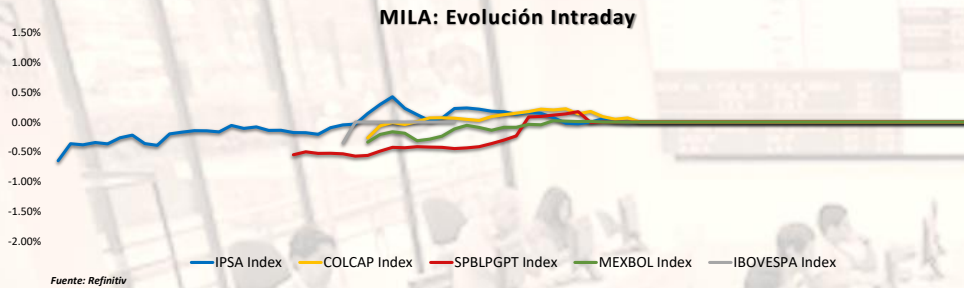

Coordinador Laboratorio de Mercado de Capitales: MS Javier Penny Pestana
Apoyo: Alfonso Ramirez y Luis Muedas
email: pulsobursatil@ulima.edu.pe

MUNDO

Estados Unidos:

El mercado estadounidense cerró con rendimientos mixtos. El DOW JONES terminó en rojo, poniendo un fin a su racha de tres días de cierre positivo, las empresas con mayores caídas fueron Boeing con -1.6%, Home Depot con 1.66% y 3M con -11.03%. El índice S&P 500 terminó con rendimientos positivos, alcanzando un cierre récord donde los inversionistas se mantuvieron cautelosos ante la espera de los resultados trimestrales de Netflix y Tesla. Por último, el índice NASDAQ finalizó el día en positivo, en una sesión donde los inversores han buscado empresas de inteligencia artificial que esperan tener altas ganancias financieras. Entre los ganadores de la sesión se tiene a United Airlines, el cual experimentó un aumento del 5.3% tras resultados optimistas, aunque la empresa espera pérdidas para el primer trimestre de 2024 después de la paralización de los vuelos de 737 Max. Verizon subió un 6.7%, alcanzando un máximo de 52 semanas de \$42.23, después de que sus ganancias superaran las previsiones y P&G ganó un 4.1% después de que las ganancias y los ingresos superaran las estimaciones. Además, Alibaba se disparó un 7.8% después de que un reciente informe regulatorio mostrara que los cofundadores Jack Ma y Joe Tsai compraron más de \$200 millones en acciones de la compañía. De este modo, DOW JONES -0.25%, S&P 500 +0.29%, NASDAQ +0.43% con el mercado teniendo rendimientos mixtos.

Europa:

Los principales índices europeos cerraron con rendimientos completamente negativos. El índice paneuropeo STOXX 600 cerró a la baja, ya que los inversionistas evitaron realizar apuestas significativas antes de la reunión de política monetaria del Banco Central Europeo de esta semana. Sin embargo, el progreso de las acciones en el sector minero contribuyó a mitigar las pérdidas. En el mercado inglés, el índice FTSE cerró la sesión con un leve retroceso del 0.03% donde no resaltaron noticias corporativas. Del mismo modo, el mercado alemán cerró con pérdidas, en una jornada sin grandes datos macroeconómicos, los mercados están a la espera de la próxima reunión del BCE. En el mercado Francés, las pérdidas continuaron por segunda vez consecutiva. Esta disminución desconcertó a algunos expertos, ya que los inversionistas no respondieron de manera positiva al plan del gobierno chino destinado a evitar un posible colapso del mercado bursátil en el país. Dado que varias empresas del CAC-40 están vinculadas al poder adquisitivo de los consumidores chinos, esta situación generó preocupación. Entre los 40 valores del CAC-40, 28 cerraron con pérdidas y 12 con ganancias. Así, FTSE 100 -0.03%; CAC 40 -0.34%; DAX -0.34%; STOXX 600 -0.28% cerraron con rendimientos negativos.

Asia:

Los principales índices asiáticos cerraron con rendimientos mayoritariamente positivos. El mercado chino cerró al alza, luego de que el Consejo de Ministros chino renovara su promesa de estabilizar los mercados de capitales intensificando las inyecciones de fondos, lo que elevó el ánimo de los inversores. Por otro lado, el índice Hang Seng cerró con ganancias, debido a un informe de Bloomberg News según el cual las autoridades chinas pretenden conseguir unos 2 billones de yuanes para ayudar a los alicaídos mercados de renta variable de China continental mediante la compra de acciones onshore a través de los mercados de Hong Kong. El mercado coreano terminó con resultados positivos, luego que se publicara el Índice Compuesto de Sentimiento del Consumidor (CCSI) subiera a 101,6 puntos en enero de 2024, debido a la moderación de la inflación, la recuperación de las exportaciones y las esperanzas de que se ponga fina las subidas de tipos. El mercado australiano terminó con ganancias, en un contexto donde los inversores evaluaron el martes los datos de confianza empresarial de Australia, mientras que aguardan con interés las cifras de actividad manufacturera y de servicios de finales de semana. De esta forma, NIKKEI -0.08%; HANG SENG +2.63%; CSI 300 +0.40%; S&P/ASX 200 +0.51%; KOSPI +0.58%, SHANGHAI COMPOSITE +0.53% terminaron con rendimientos mayoritariamente positivos.

ETFs

| | Mon. | Cierre | 1 D | 5 D | 1 M | YTD | Bolsa |
|-------------------------------------------------|------|----------------|----------|----------|----------|----------|-------|
| SPDR S&P 500 ETF TRUST | USD | 483.55 | 0.00% | 0.00% | 1.73% | 26.44% | PCQ |
| ISHARES MSCI EMERGING MARKETS ETF | USD | 38.25 | 0.00% | 0.00% | -4.87% | 0.92% | PCQ |
| ISHARES IBOX X HIGH YIELD CORPORATE BOND ETF | USD | 77.12 | 0.00% | 0.00% | -0.36% | 4.73% | PCQ |
| FINANCIAL SELECT SECTOR SPDR FUND | USD | 38.06 | 0.00% | 0.00% | 1.21% | 11.27% | PCQ |
| VANECK GOLD MINERS ETF | USD | 27.80 | 0.00% | 0.00% | -10.37% | -3.02% | PCQ |
| ISHARES RUSSELL 2000 ETF | USD | 196.10 | 0.00% | 0.00% | -2.30% | 12.47% | PCQ |
| SPDR GOLD SHARES | USD | 187.79 | 0.00% | 0.00% | -1.77% | 10.70% | PCQ |
| ISHARES 20+ YEAR TREASURY BOND ETF | USD | 93.67 | 0.00% | 0.00% | -5.27% | -5.92% | NMQ |
| INVECO QQQ TRUST SERIES 1 | USD | 422.12 | 0.00% | 0.00% | 3.08% | 58.61% | NMQ |
| ISHARES BIOTECHNOLOGY ETF | USD | 135.26 | 0.00% | 0.00% | -0.43% | 3.02% | NMQ |
| ENERGY SELECT SECTOR SPDR FUND | USD | 80.63 | 0.00% | 0.00% | -3.83% | -7.83% | PCQ |
| PROSHARES ULTRA VIX ST FUTURES ETF | USD | 7.31 | 0.00% | 0.00% | -13.39% | -89.34% | BTQ |
| UNITED STATES OIL ETF | USD | 70.03 | 0.00% | 0.00% | 5.07% | -0.11% | PCQ |
| ISHARES MSCI BRAZIL ETF | USD | 32.57 | 0.00% | 0.00% | -6.85% | 16.43% | PCQ |
| SPDR S&P OIL & GAS EXP & PRODUCTION ETF | USD | 128.91 | 0.00% | 0.00% | -5.84% | -5.13% | PCQ |
| UTILITIES SELECT SECTOR SPDR FUND | USD | 60.48 | 0.00% | 0.00% | -4.50% | -14.21% | PCQ |
| ISHARES US REAL ESTATE ETF | USD | 88.13 | 0.00% | 0.00% | -3.59% | 4.67% | PCQ |
| SPDR S&P BIOTECH ETF | USD | 88.59 | 0.00% | 0.00% | -0.79% | 6.73% | PCQ |
| ISHARES IBOX X INVESTMENT GRADE CORP BOND ETF | USD | 108.87 | 0.00% | 0.00% | -1.62% | 3.26% | PCQ |
| ISHARES JP MORGAN USD EMERGING MARKETS BOND ETF | USD | 86.94 | 0.00% | 0.00% | -2.39% | 2.77% | NMQ |
| REAL ESTATE SELECT SECT SPDR FUND | USD | 38.63 | 0.00% | 0.00% | -3.57% | 4.60% | PCQ |
| ISHARES CHINA LARGE-CAP ETF | USD | 21.97 | 0.00% | 0.00% | -8.59% | -22.39% | PCQ |
| CONSUMER STAPLES SPDR FUND | USD | 72.33 | 0.00% | 0.00% | 0.42% | -2.98% | PCQ |
| VANECK JUNIOR GOLD MINERS ETF | USD | 33.79 | 0.00% | 0.00% | -10.87% | -5.22% | PCQ |
| SPDR BLOOMBERG HIGH YIELD BOND ETF | USD | 94.42 | 0.00% | 0.00% | -0.33% | 4.91% | PCQ |
| VANGUARD REAL ESTATE INDEX FUND ETF | USD | 85.29 | 0.00% | 0.00% | -3.48% | 3.40% | PCQ |
| DIREXION DAILY GOLD MINERS INDEX BULL 2X SHARES | USD | 27.63 | 0.00% | 0.00% | -20.56% | -19.84% | PCQ |
| PROSHARES ULTRASHORT 20+ YEAR TREASURY | USD | 33.86 | 0.00% | 0.00% | 12.12% | 4.18% | PCQ |
| ISHARES MSCI EAFE ETF | USD | 73.78 | 0.00% | 0.00% | -2.09% | 12.39% | PCQ |
| ISHARES PREFERRED AND INCOME SECURITIES ETF | USD | 31.57 | 0.00% | 0.00% | 1.20% | 3.39% | NMQ |
| WISDOMTREE JAPAN HEDGED EQUITY ETF | USD | 95.11 | 0.00% | 0.00% | 8.10% | 47.94% | PCQ |
| GRAYSCALE BITCOIN TRUST (BTC) | USD | isting Data... | # VALOR! | # VALOR! | # VALOR! | # VALOR! | PNK |

Fuente: Refinitiv

Principales índices

| | Cierre | 1 D | 5 D | 1 M | YTD | Cap. Burs. (US\$ Mill.) |
|----------------------------------|-------------------|----------|----------|----------|----------|-------------------------|
| ### Dow Jones (EEUU) | #N/A Requesting D | # VALOR! | # VALOR! | # VALOR! | # VALOR! | 12,224 |
| ### Standard & Poor's 500 (EEUU) | #N/A Requesting D | # VALOR! | # VALOR! | # VALOR! | # VALOR! | 42,399 |
| ▲ NASDAQ Composite (EEUU) | 15,378.37 | 0.12% | 2.90% | 5.81% | 33.20% | 25,866 |
| ▼ Stoxx EUROPE 600 (Europa) | 471.91 | -0.20% | -0.24% | -0.17% | 13.88% | 645,707,909 |
| ▲ DAX (Alemania) | 30.31 | 0.00% | 0.97% | -0.18% | 37.09% | 150 |
| ▲ FTSE 100 (Reino Unido) | 7,493.02 | 0.07% | -0.86% | -0.66% | 2.64% | 589 |
| ▼ CAC 40 (Francia) | 7,389.34 | -0.32% | -0.12% | -2.04% | 21.05% | 2,743,274 |
| ▼ IBOX 35 (España) | 9,858.00 | -1.10% | -1.36% | -2.58% | 25.70% | 748,045 |
| ▲ MSCI AC Asia Pacific Index | 496.58 | 0.00% | -1.42% | -1.31% | -1.39% | 21,279 |
| ▲ HANG SENG (Hong kong) | 15,353.98 | 2.63% | -3.23% | -6.23% | -20.04% | 18,014 |
| ▲ SHANGHAI SE Comp. (China) | 2,770.98 | 0.53% | -4.25% | -7.74% | -14.57% | 43,408,138 |
| ### NIKKEI 225 (Japón) | #N/A Requesting D | # VALOR! | # VALOR! | # VALOR! | # VALOR! | 655,851 |
| ▲ S&P / ASX 200 (Australia) | 7,514.90 | 0.51% | 1.35% | 3.86% | 10.08% | 30,195 |
| ▲ KOSPI (Corea del Sur) | 2,478.61 | 0.58% | -0.76% | -2.23% | 2.85% | 5,996,341 |

*Leyenda: Variación 1D: 1 Día; 5D: 5 Días; 1M: 1 Mes; YTD; Var. % a la fecha

Fuente: Refinitiv, Bloomberg

Renta Variable

Estados Unidos (Acciones del SPX Index)

| Más Subieron | Mon. | Precio | ▲% | Bolsa |
|------------------|------|--------|-------|-------|
| THE TRAVELERS/d | USD | 207.64 | 4.68% | NYQ |
| ST STREET CP/d | USD | 77.545 | 4.35% | NYQ |
| PAYPAL HOLD/d | USD | 64.51 | 3.90% | NSQ |
| TEXAS INSTRUME/d | USD | 173.09 | 3.70% | NSQ |
| QUALCOMM INC/d | USD | 150.17 | 3.36% | NSQ |

Fuente: Refinitiv

| Más Bajaron | Mon. | Precio | ▼% | Bolsa |
|------------------|------|--------|---------|-------|
| SVB FINL GRP O/d | USD | 0.11 | -31.25% | PNK |
| LUMEN TCHNLG O/d | USD | 1.34 | -6.94% | NYQ |
| ENPHASE ENRGY/d | USD | 102.25 | -4.13% | NMQ |
| FIRST SOLAR/d | USD | 141.49 | -4.04% | NSQ |
| ALBEMARLE/d | USD | 113.96 | -3.42% | NYQ |

Fuente: Refinitiv

Europa (Acciones del STOXX EUROPE 600)

| Más Subieron | Mon. | Precio | ▲% | Bolsa |
|-------------------|------|--------|--------|-------|
| MISFRESH LTD D/d | USD | 0.586 | 10.36% | NMQ |
| GENIUS GROUP O/d | USD | 1.0234 | 10.35% | ASQ |
| CSAI INC A ORD/d | USD | 35.32 | 9.49% | NYQ |
| INDIVIOR/d | Gbp | 1590 | 7.80% | LSE |
| DXX SMCOND 3X B/d | USD | 12.3 | 4.95% | PCQ |

Fuente: Refinitiv

| Más Bajaron | Mon. | Precio | ▼% | Bolsa |
|------------------|------|--------|--------|-------|
| RED 5/d | AUD | 0.145 | -9.38% | ASX |
| DGTL MD SL A O/d | USD | 0.3801 | -9.15% | NYQ |
| NORTHGOLD/d | SEK | 6.25 | -8.36% | STO |
| MANILA BULLETI/d | PHP | 0.29 | -7.94% | PHS |
| SAFEHOLD INC O/d | USD | 25.01 | -6.33% | NYQ |

Fuente: Refinitiv

Monedas

| | Precio | 1 D* | 5 D* | 1 M* | YTD* |
|----------------------|---------|--------|--------|--------|--------|
| ▼ Euro | 1.0833 | -0.44% | -0.38% | 0.38% | 9.40% |
| ▲ Yen | 148.53 | 0.30% | 0.92% | 2.13% | 4.02% |
| ▲ Yuan | 7.172 | -0.28% | -0.25% | -0.05% | 3.15% |
| ▲ Won Coreano | 1339.42 | 0.03% | 0.10% | 2.18% | -2.73% |
| ▲ Libra Esterlina | 1.266 | -0.36% | 0.19% | 0.79% | 9.93% |
| ▲ Dólar de Hong Kong | 7.8219 | 0.06% | -0.05% | 0.17% | -0.35% |
| ▲ Dólar Australiano | 0.6561 | -0.14% | -0.33% | 0.03% | -2.58% |

*Leyenda: Variación 1D: 1 Día; 5D: 5 Días; 1M: 1 Mes; YTD; Var. % a la fecha

Materias Primas

| | Precio | 1 D* | 5 D* | 1 M* | YTD* |
|-----------------------------------|-------------------------|----------|----------|----------|----------|
| Oro (US\$ Oz. T) (LME) | 2024.79 | 0.19% | -0.14% | 2.29% | 19.02% |
| Plata (US\$ Oz. T) (LME) | 22.3435 | 1.18% | -2.47% | -1.79% | 23.77% |
| Cobre (US\$ TM) (LME) | #N/A Requesting Data... | # VALOR! | # VALOR! | # VALOR! | # VALOR! |
| Zinc (US\$ TM) (LME) | #N/A Requesting Data... | # VALOR! | # VALOR! | # VALOR! | # VALOR! |
| Petroleo WTI (US\$ Barril) (NYM) | #N/A Requesting Data... | # VALOR! | # VALOR! | # VALOR! | # VALOR! |
| Etaño (US\$ TM) (LME) | #N/A Requesting Data... | # VALOR! | # VALOR! | # VALOR! | # VALOR! |
| Plomo (US\$ TM) (LME) | #N/A Requesting Data... | # VALOR! | # VALOR! | # VALOR! | # VALOR! |
| Asúcar #11 (US\$ Libra) (NYB-ICE) | #N/A Requesting Data... | # VALOR! | # VALOR! | # VALOR! | # VALOR! |
| Cacao (US\$ TM) (NYB-ICE) | #N/A Requesting Data... | # VALOR! | # VALOR! | # VALOR! | # VALOR! |
| Café Arábica (US\$ TM) (NYB-ICE) | #N/A Requesting Data... | # VALOR! | # VALOR! | # VALOR! | # VALOR! |

*Leyenda: Variación 1D: 1 Día; 5D: 5 Días; 1M: 1 Mes; YTD; Var. % a la fecha

Mercado Evolución Intraday (var %)

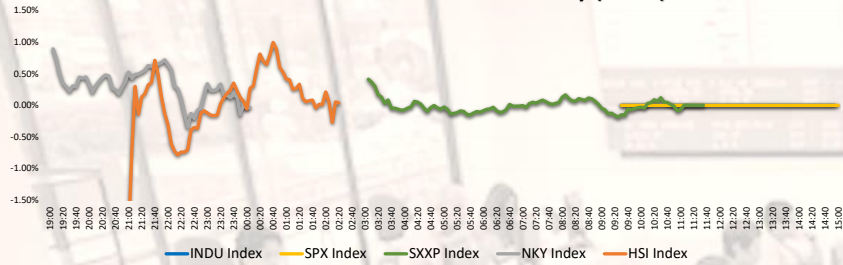

Fuente: Refinitiv, Bloomberg

Índices de Metales principales (3 meses)

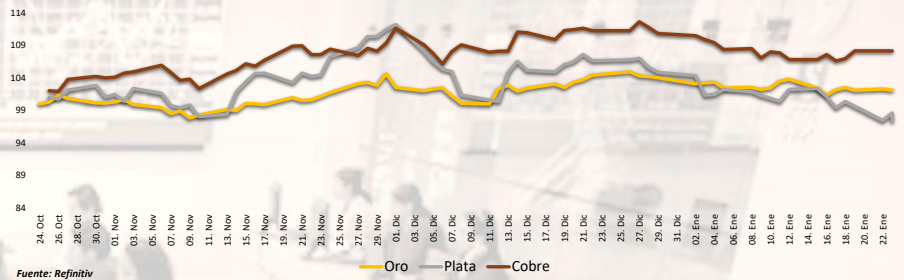

Fuente: Refinitiv

Índices de Tipo de Cambio (3 meses)

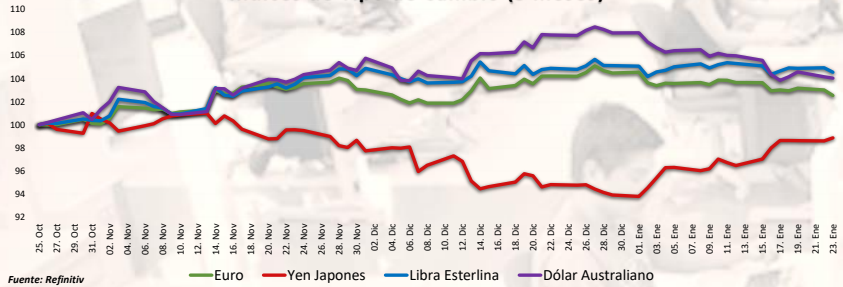

Fuente: Refinitiv

Curva de Rendimiento Bonos Tesoro EEUU (%)

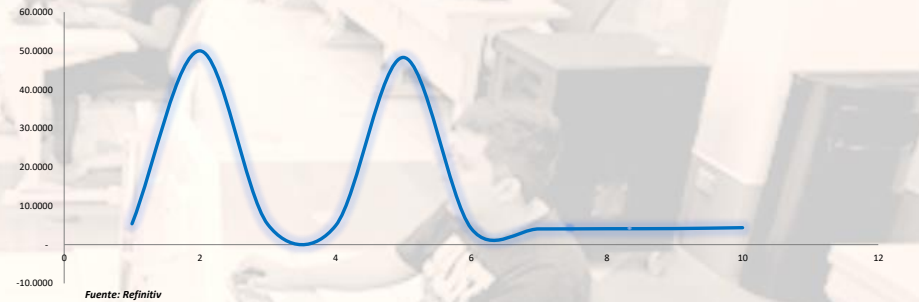

Índices (6 meses)

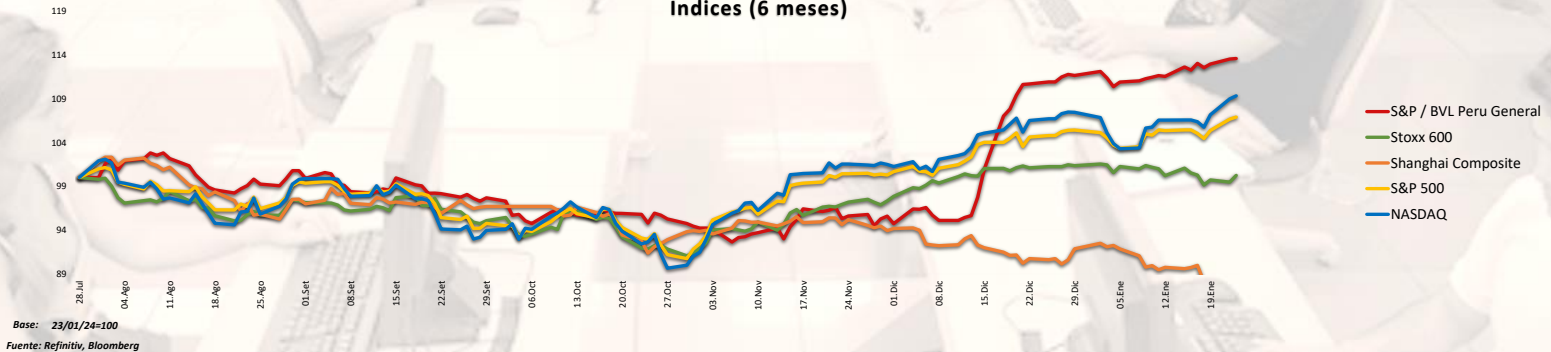

Base: 23/01/24=100
Fuente: Refinitiv, Bloomberg

Coordinador Laboratorio de Mercado de Capitales: MS Javier Penny Pestana
Apoyo: Alfonso Ramirez y Luis Muedas
email: pulsobursatil@ulima.edu.pe

RANKING ACCIONES LIMA

| Código | Moneda | Precio | 1 D* | 5 D* | 1 M* | YTD* | Frecuencia | Volumen | Beta | Rentabilidad por Dividendos (%) | Precio-Beneficio | Capitalización Bursátil (M US\$) | Sector | Participación Índice |
|--------------|--------|--------|--------|--------|--------|---------|------------|-----------|-------|---------------------------------|------------------|----------------------------------|----------------------|----------------------|
| ▲ ALCORCLIM | S/. | 6.30 | 0.80% | 1.61% | 6.78% | -2.60% | 5.00% | 2,336 | 0.60 | 4.45 | 11.27 | 62,381 | Industrial | -13.56% |
| ▲ BACKUSILIM | S/. | 23.10 | 0.43% | 0.43% | 0.43% | -0.85% | 90.00% | 6,433 | 0.35 | 7.23 | 0.00 | 19,389 | Industriales | -18.36% |
| ▼ BAP | US\$ | 148.46 | -1.41% | -1.38% | 19.22% | 9.44% | 90.00% | 146,408 | 1.12 | 4.50 | 8.54 | 29,939,256 | Diversas | -12.07% |
| ▼ BVN | S/. | 1.59 | 0.00% | 0.00% | 13.57% | 9.79% | 85.00% | 14,521 | 0.75 | 7.38 | 0.00 | 6,991 | Bancos y Financieras | -3.96% |
| ▼ CASAGRCLIM | S/. | 1.59 | 0.00% | 0.00% | 13.57% | 9.79% | 85.00% | 14,521 | 0.75 | 7.38 | 0.00 | 6,991 | Bancos y Financieras | -3.96% |
| ### 45314 | #N/D | #N/D | #N/D | #N/D | #N/D | #N/D | #N/D | #N/D | #N/D | #N/D | #N/D | #N/D | #N/D | #N/D |
| ▲ CORAREILIM | S/. | 0.96 | 0.00% | -1.03% | 6.67% | -29.79% | 90.00% | 160,399 | 0.82 | 1.73 | 0.00 | 5,564 | Industriales | -39.45% |
| ▲ CPAC K | US\$ | 5.06 | -0.58% | 1.62% | 6.54% | -1.96% | 90.00% | 13,820 | 0.51 | 10.85 | 41.22 | 121,156 | Industriales | -22.90% |
| ▲ CVERDECLIM | US\$ | 40.00 | 0.00% | 1.27% | 31.15% | 43.88% | 85.00% | 44,500 | 1.04 | 5.36 | 13.84 | 456,454 | Mineras | 19.07% |
| ▲ ENGEPCLIM | S/. | 2.30 | 0.00% | -5.35% | -2.95% | -23.63% | 90.00% | 73,277 | 0.65 | 9.73 | 5.89 | 6,335 | Servicios Públicos | -46.55% |
| ▲ ENDSRCLIM | US\$ | 40.00 | 0.00% | 1.27% | 31.15% | 43.88% | 85.00% | 44,500 | 1.04 | 5.36 | 13.84 | 456,454 | Mineras | 19.07% |
| ▲ FERREYCLIM | S/. | 2.83 | 1.07% | 2.17% | 18.91% | 39.81% | 90.00% | 68,085 | 0.88 | 8.07 | 0.00 | 34,884 | Diversas | 21.00% |
| ▲ AENZAELIM | S/. | 0.56 | 1.82% | 1.82% | 3.70% | -31.02% | 65.00% | 0 | 0.61 | 0.00 | 5.83 | 5,310 | Diversas | -38.53% |
| ▼ IFS | US\$ | 22.65 | -0.44% | -0.35% | 20.48% | -3.62% | 90.00% | 7,864 | 1.11 | 5.19 | 6.22 | 279,044 | Diversas | -25.20% |
| ▲ INRETCILIM | US\$ | 35.70 | 0.00% | 0.00% | 5.03% | 10.98% | 80.00% | 1,121 | 0.67 | 2.32 | 15.11 | 36,171 | Diversas | -5.19% |
| ▲ LUSURCLIM | S/. | 15.72 | 0.00% | 0.38% | 1.35% | 11.90% | 85.00% | 813 | 0.50 | 6.72 | 0.00 | 8,456 | Servicios Públicos | -4.22% |
| ▲ MINSURILIM | S/. | 4.10 | 0.00% | -2.38% | 7.89% | 22.62% | 90.00% | 21,011 | 0.96 | 5.53 | 19.95 | 55,526 | Mineras | 4.04% |
| ▲ SCCO K | US\$ | 81.60 | 1.47% | 2.41% | 8.61% | 35.12% | 90.00% | 1,305,305 | 1.30 | 4.97 | 22.70 | 93,606,381 | Mineras | -12.24% |
| ▲ SIDERCLIM | S/. | 1.32 | 2.33% | 0.76% | 13.79% | -11.87% | 85.00% | 2,118 | 0.67 | 15.03 | 0.00 | 2,537 | Industriales | -27.42% |
| ▲ UNACEMCLIM | S/. | 2.77 | 0.00% | 0.00% | 0.38% | 11.25% | 10.00% | 0 | -0.01 | 4.19 | 0.00 | NULL | Diversas | -2.62% |
| ▲ VOICABCLIM | S/. | 2.77 | 0.00% | 0.00% | 0.38% | 11.25% | 10.00% | 0 | -0.01 | 4.19 | 0.00 | NULL | Diversas | -2.62% |
| ▼ BROCALCLIM | S/. | 1.59 | 0.00% | 0.00% | 13.57% | 9.79% | 85.00% | 14,521 | 0.75 | 7.38 | 0.00 | 6,991 | Bancos y Financieras | -3.96% |
| ▼ CORAREILIM | S/. | 1.59 | 0.00% | 0.00% | 13.57% | 9.79% | 85.00% | 14,521 | 0.75 | 7.38 | 0.00 | 6,991 | Bancos y Financieras | -3.96% |
| ▲ ENGECILIM | S/. | 3.65 | 0.00% | -3.18% | 2.82% | -45.72% | 90.00% | 8 | 0.83 | 7.92 | 18.25 | 21,920 | Servicios Públicos | -69.82% |
| ▲ GBVLACLIM | S/. | 0.56 | 1.82% | 1.82% | 3.70% | -31.02% | 65.00% | 0 | 0.61 | 0.00 | 5.83 | 5,310 | Diversas | -38.53% |

Cantidad de Acciones: 25
Fuente: Refinitiv

Subieron
Bajaron
Mantuvieron

** PER se utiliza en el mercado de valores y moneda original del instrumento
*Leyenda: Variación 1D: 1 Día; 5D: 5 Días; 1M: 1 Mes; YTD: Var. % a la fecha

Índices Sectoriales

| | Cierre | 1 D* | 5 D* | 1 M* | YTD* | Beta |
|----------------------------------|----------|---------|---------|---------|---------|---------|
| | 0.00 | #DIV/0! | #DIV/0! | #DIV/0! | #DIV/0! | #DIV/0! |
| S&P/BVL Industrial Index | 261.77 | 0.70% | 0.98% | 9.33% | 6.05% | 0.15 |
| S&P/BVL Financials Index | 1,091.75 | 0.33% | 0.78% | 0.75% | 14.21% | 1.45 |
| S&P/BVL Construction Index | 223.49 | 1.20% | 0.93% | 5.44% | -8.07% | 0.10 |
| S&P/BVL Public Services Index | 1,016.63 | 0.01% | -2.54% | 4.46% | 31.32% | 0.25 |
| S&P/BVL Mining Index | 561.43 | 0.51% | 1.86% | -0.63% | 42.12% | 1.35 |
| S&P/BVL Electric Utilities Index | 992.48 | 0.01% | -2.54% | 4.46% | 31.32% | 0.25 |

*Leyenda: Variación 1D: 1 Día; 5D: 5 Días; 1M: 1 Mes; YTD: Var. % a la fecha
Fuente: Refinitiv

Correlación Rend. Índice Minero vs Índice de Metales de Londres (3 meses)

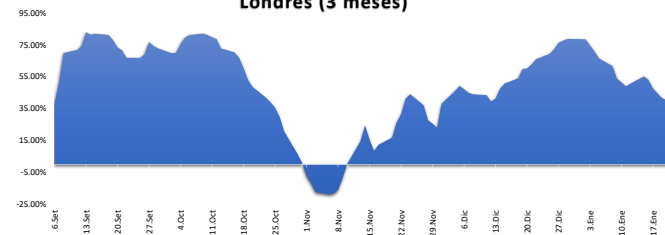

Fuente: Refinitiv

Rating Crédito Latinoamérica

CLASIFICACIONES DE RIESGO

| País | Moody/s | Fitch | S&P |
|-----------|---------|-------|------|
| Perú | A | BBB | BBB |
| México | A+ | BBB- | BBB |
| Venezuela | WR | WD | NR |
| Brazil | BBB | BB | BB |
| Colombia | BB+ | BB+ | BB+ |
| Chile | AA- | A- | A |
| Argentina | CCC | WD | CCC- |
| Panamá | WD | BBB- | BBB |

Fuente: Refinitiv, Bloomberg

Leyenda

| | Moody/s | Fitch | S&P |
|-------------------------------------|---------|-------|------|
| Prime | Aaa | Aaa | Aaa |
| Alto Grado | Aa1 | Aa+ | Aa+ |
| | Aa2 | Aa | Aa |
| | Aa3 | Aa- | Aa- |
| Grado Alto Medio | A1 | A+ | A+ |
| | A2 | A | A |
| | A3 | A- | A- |
| Grado Bajo Medio | Baa1 | BBB+ | BBB+ |
| | Baa2 | BBB | BBB |
| | Baa3 | BBB- | BBB- |
| Sin Grado de Inversión Especulativo | Ba1 | BB+ | BB+ |
| | Ba2 | BB | BB |
| | Ba3 | BB- | BB- |
| Altamente Especulativo | B1 | B+ | B+ |
| | B2 | B | B |
| | B3 | B- | B- |
| Riesgo Sustancial | Caa1 | CCC+ | CCC+ |
| | Caa2 | CCC | CCC |
| | Caa3 | CCC- | CCC- |
| Extremadamente Especulativo | Ca | CC | CC |
| | | C | |
| Poca esperanzas de Pago | | RD | SD |
| | | | |
| Impago | C | DD | D |
| | | DD | |
| Sin Clasificar | WR | D | NR |
| | | | |

Fuente: Refinitiv, Bloomberg

Riesgo País Latinoamérica (pbs)

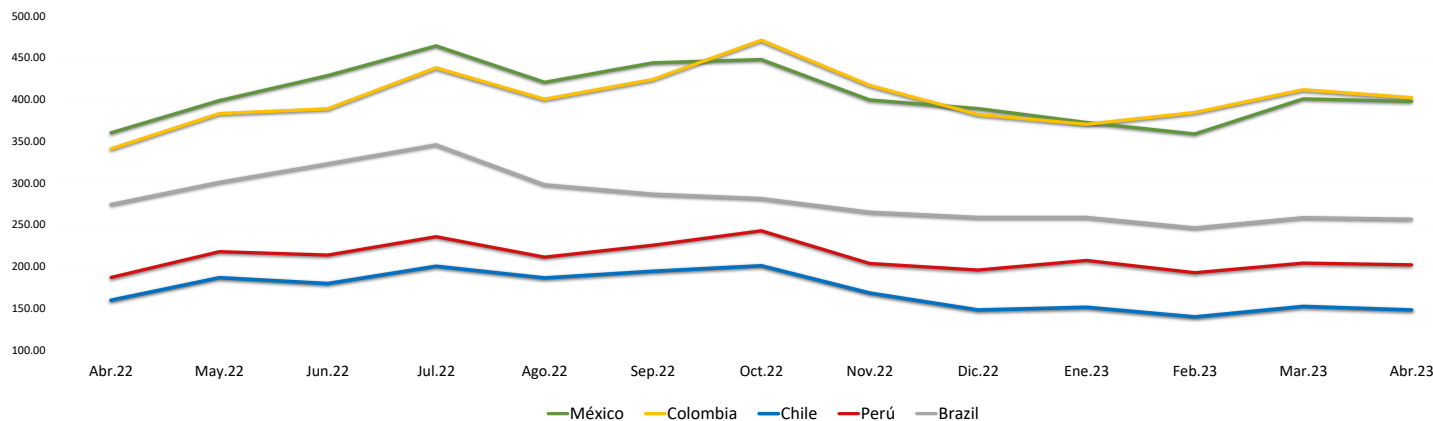

| | Abr.22 | May.22 | Jun.22 | Jul.22 | Ago.22 | Sep.22 | Oct.22 | Nov.22 | Dic.22 | Ene.23 | Feb.23 | Mar.23 | Abr.23 |
|----------|--------|--------|--------|--------|--------|--------|--------|--------|--------|--------|--------|--------|--------|
| Perú | 186.67 | 217.55 | 213.55 | 235.43 | 211.00 | 225.27 | 242.59 | 203.41 | 195.50 | 207.05 | 192.30 | 203.83 | 201.90 |
| Brazil | 274.06 | 300.64 | 322.82 | 345.48 | 297.70 | 286.56 | 281.30 | 264.90 | 258.64 | 258.64 | 246.10 | 258.35 | 256.55 |
| Chile | 159.44 | 186.32 | 179.32 | 200.10 | 186.09 | 194.05 | 200.69 | 167.97 | 147.82 | 150.95 | 139.45 | 152.00 | 147.75 |
| Colombia | 340.78 | 383.05 | 388.73 | 437.86 | 400.26 | 423.83 | 470.84 | 416.81 | 381.77 | 370.18 | 384.35 | 411.61 | 402.15 |
| México | 360.00 | 398.59 | 428.41 | 464.10 | 420.43 | 443.77 | 447.72 | 399.31 | 389.00 | 372.32 | 358.55 | 400.70 | 397.60 |

Fuente: BCRP