

**FACULTAD DE CIENCIAS EMPRESARIALES Y ECONÓMICAS  
CARRERA DE ECONOMÍA**



**LABORATORIO DE MERCADO DE CAPITALLES**

# **PULSO SEMANAL**

**DEL 22 DE ENERO AL 26 DE ENERO 2024**

**Coordinador Laboratorio de Mercado de Capitales:** Javier Penny  
**Apoyo:** Alfonso Ramirez y Luis Muedas  
**Correo:** [pulsobursatil@ulima.edu.pe](mailto:pulsobursatil@ulima.edu.pe)  
**Teléfono:** 4376767  
**Anexos:** 35340

El contenido pertenece  
a la Universidad de Lima,  
el cual debe utilizarse  
con mención a la fuente.



El índice de la Bolsa de Valores de Lima cerró la semana con un rendimiento acumulado de +1.51% y un rendimiento ajustado a dólares de +0.19%. Entre las noticias más importantes se encuentra que la Cámara de Comercio de Lima espera que la economía peruana crezca 1.9% en verano. Sin embargo, este año podrían crearse cerca de 300,000 empleos, pero sería insuficiente. Asimismo, las ganancias de firmas líderes de BVL habrían caído 29% en el último trimestre.

**Mejores y peores rendimientos semanales**

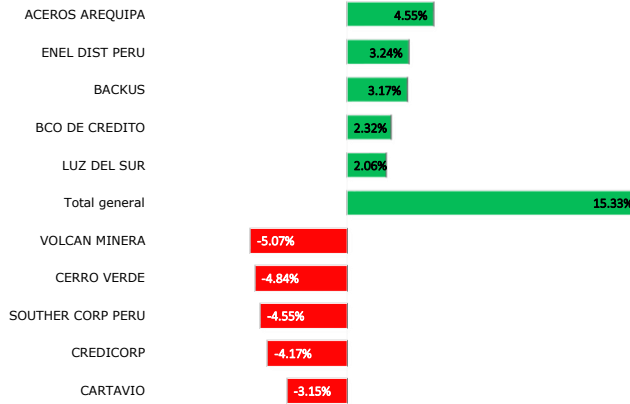

Fuente: Refinitiv

**HAY CERCA DE 2,300 OBRAS PÚBLICAS PARALIZADAS POR MÁS DE S/ 26,000 MILLONES ¿CUÁLES SON?.**

Según el último reporte de la Contraloría General, existen un total de 2,298 obras públicas paralizadas en los tres niveles de gobierno, las cuales no reportan ningún avance en su ejecución física durante seis meses o más, a diciembre del 2023.

Para ver el comentario económico en Gestión, clic [aquí](#).



**ESTE AÑO PODRÍAN CREARSE CERCA DE 300,000 EMPLEOS, PERO SERÍA INSUFICIENTE.**

Las proyecciones para el mercado laboral en el Perú son más optimistas este año luego de un 2023 en el que enfrentamos una recesión y que nos llevó a que, según el Instituto Nacional de Estadística e Informática (INEI), el empleo cayera en 0.9% hasta el tercer trimestre.

Para ver el comentario económico en Gestión, clic [aquí](#).

**S&P BVL sectorial semanal**

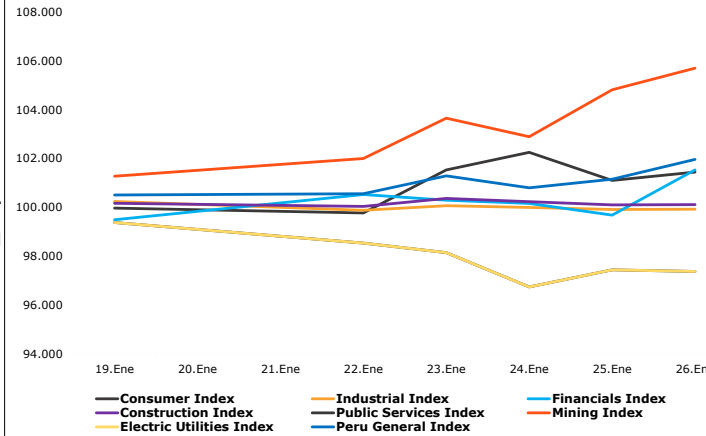

Fuente: Refinitiv

**ECONOMÍA PERUANA CRECERÍA 1.9% EN VERANO, ¿QUÉ SECTORES DARÁN ESE IMPULSO?.**

La economía peruana registraría un crecimiento de 1.9% para el primer trimestre del presente año, con respecto al mismo periodo de 2023, estimó el Instituto de Economía y Desarrollo Empresarial (IEDEP) de la Cámara de Comercio de Lima.

Para ver el reporte de la Conferencia, clic [aquí](#).



**RECAUDACIÓN MINERA CAYÓ 33% Y REDUJO LAS TRANSFERENCIAS POR CANON A REGIONES**

A pesar de que la producción cuprífera rompió récords de enero a noviembre del 2023, y que las exportaciones mineras tuvieron resultados positivos, la recaudación fiscal al sector minero en el Perú registró más bien una caída del 33% en dicho periodo acumulado.

Para ver el reporte de la Conferencia, clic [aquí](#).



**Tasa de Inflación (5 Años)**

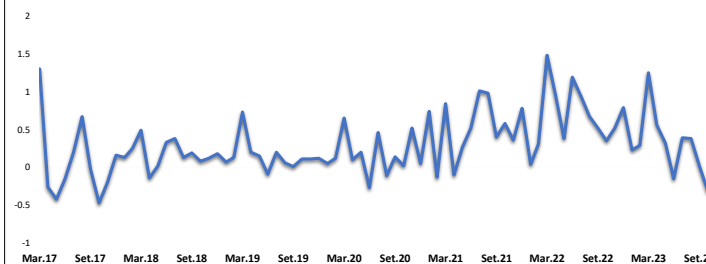

Fuente: Refinitiv



## CHILE

El principal índice chileno IPSA cerró la semana con un rendimiento acumulado de +3.72% y un rendimiento ajustado a dólares de +2.55%. Entre las noticias más significativas se encuentran que el Proyecto de Ley Marco de Autorizaciones Sectoriales crea la figura para coordinar a los organismos del Estado, disminuir la burocracia y proponer mejoras regulatorias. Por otro lado, un reajuste en el valor de las tarifas eléctricas aumentaría en dos décimas la inflación durante este año.



## MÉXICO

El principal índice mexicano IPC Mexbol cerró la semana con un rendimiento acumulado de +1.92% y un rendimiento ajustado a dólares de +1.43%. Entre las noticias más destacables se encuentra que la economía de México se desinfla en cierre de 2023 tras contraerse un 0.5% en noviembre. Asimismo, se publicó la tasa de desempleo, la cual pasó de 2.70% a 2.60%, confirmando lo esperado por los analistas.

### Trayectoria de los índices (7 Días)

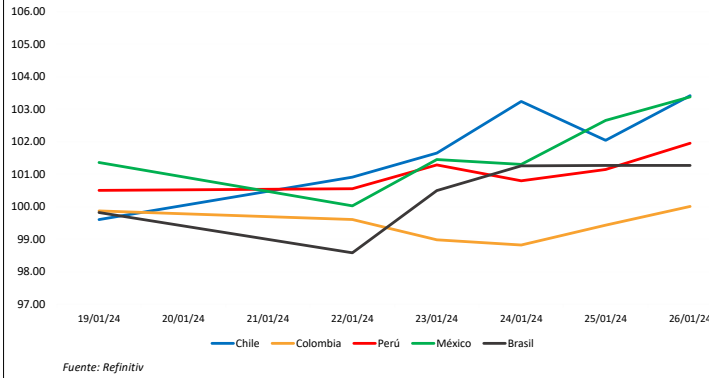

### MILA: Tasas de referencia de política monetaria

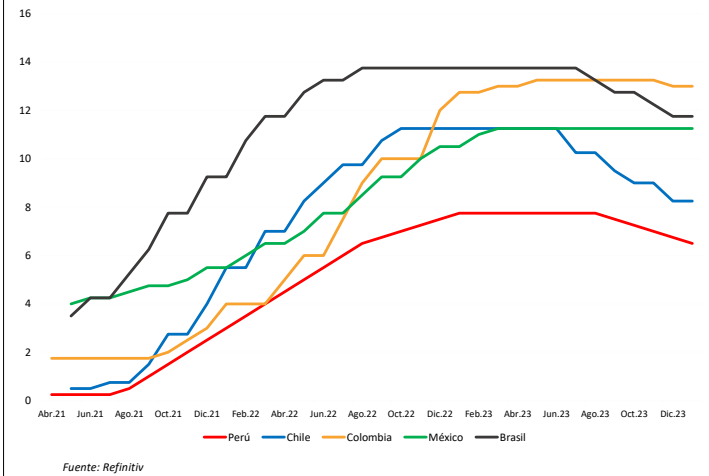

### Trayectoria de las divisas (7 Días)

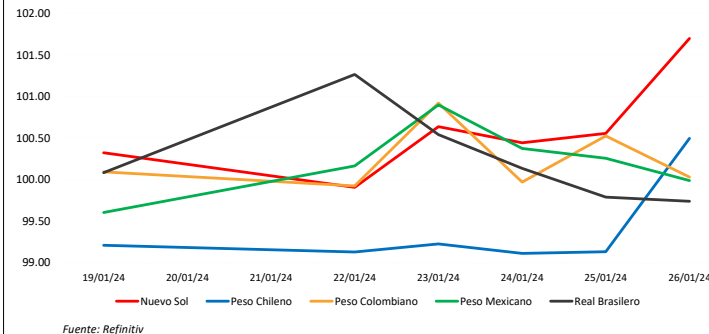

## COLOMBIA

El principal índice colombiano COLCAP cerró la semana con un rendimiento acumulado de +0.13% y un rendimiento ajustado a dólares de -0.10%. Entre las noticias más resaltantes se encuentra que existe un menor optimismo con la dinámica del PIB, por consiguiente, analistas bajarían sus apuestas sobre la actividad económica, estableciéndola en 1,3% para 2024.



## BRASIL

El principal índice brasileiro IBOVESPA cerró la semana con un rendimiento acumulado de +0.68% y un rendimiento ajustado a dólares de +0.93%. Entre las noticias más resaltantes se encuentra que el gobierno prevé una mejora del PIB, luego que el optimismo en la economía china impulse las inversiones en Brasil. Asimismo, la confianza de los consumidores creció más que la de los empresarios en 2023.

## PRÓXIMOS EVENTOS

Periodo: Agosto					
Fecha Hora	Evento	Encues(M)	Efectivo	Anterior	País/región
10/12/23	Actividad económica YoY	--	--	6.30%	Costa Rica
10/12/23 07:00	Producción industrial NSA(YoY)	--	--	4.80%	México
10/13/23 10:00	Ventas al por menor YoY	--	--	-8.20%	Colombia
Periodo: Septiembre					
Fecha Hora	Evento	Encues(M)	Efectivo	Anterior	País/región
10/11/23 07:00	IBGE IPCA inflación MoM	0.37%	--	0.23%	Brasil
10/09/23 07:00	IPC YoY	4.50%	--	4.64%	México
10/09/23 07:00	IPC (MoM)	0.49%	--	0.55%	México
10/11/23 07:00	IBGE inflación IPCA YoY	5.26%	--	4.61%	Brasil
10/09/23 07:00	IPC quincenal	0.22%	--	0.25%	México
10/06/23 18:00	IPC YoY	11.00%	--	11.43%	Colombia
10/12/23 14:00	IPC nacional MoM	--	--	12.40%	Argentina
10/06/23 18:00	IPC (MoM)	0.53%	--	0.70%	Colombia
10/06/23	IPC YoY	--	--	3.10%	El Salvador
10/09/23-10/12/23	IPC (MoM)	--	--	0.52%	República Dominicana

Fuente: Bloomberg



## ESTADOS UNIDOS

El mercado estadounidense inició la semana con rendimientos positivos, en un contexto en el cual los inversionistas esperaban buenos resultados por parte del gobierno, el cual incluían al PBI, PCE y PMI. El martes, el mercado terminó en terreno mixto, ya que se tenía mucha cautela ante la espera de resultados por parte de Netflix y Tesla. El miércoles, la tendencia continuó mixta, donde gran parte de los rendimientos positivos se debieron a la alta ganancia que presentó Netflix debido a que sorprendió al mercado con una cantidad de 47% más suscriptores de los estimado. Esto provocó el aumento del 10% de su precio. El jueves cerró en positivo, ya que los datos macroeconómicos fueron de crecimiento económico por un total de +3.3%, superando la previsión de 2%. La inflación se mantuvo en 2%, en línea con lo anterior. Además la FED aumentó las expectativas de un futuro recorte de tipos.



### Trayectoria índices (7 días)

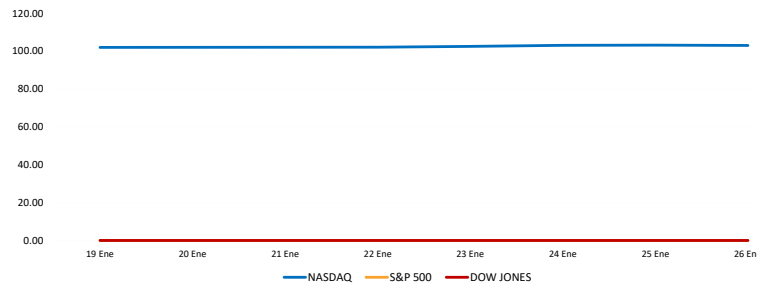

Fuente: Refinitiv, Bloomberg

### Tasa de inflación % (5 años)

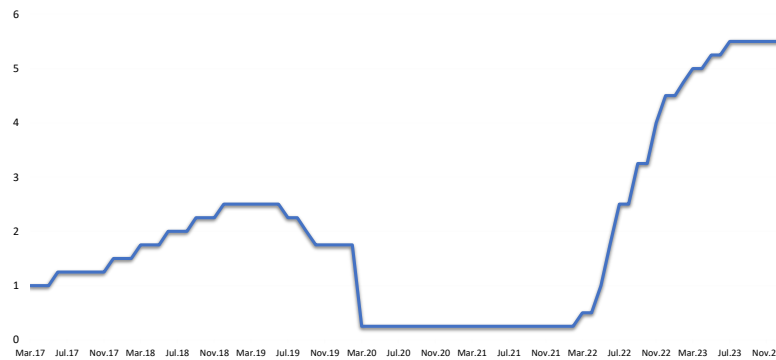

Fuente: Refinitiv

### Rendimiento semanal de los índices sectoriales

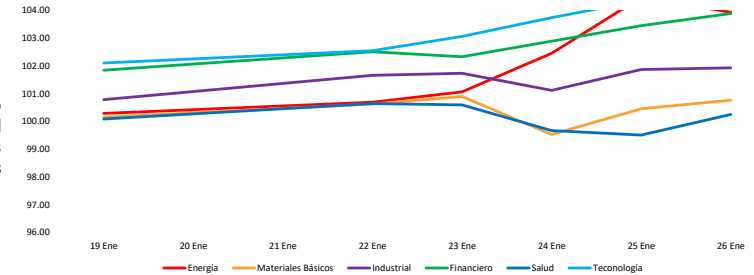

Fuente: Refinitiv

### Curva Soberana

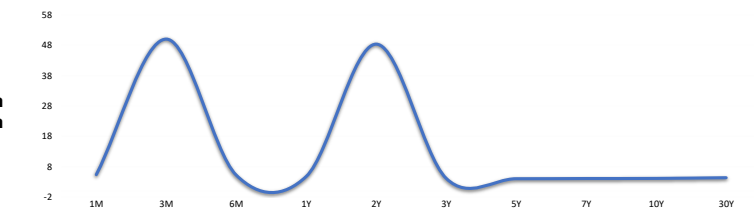

Fuente: Refinitiv

### Mejores y peores rendimientos S&P 500 (7 días)

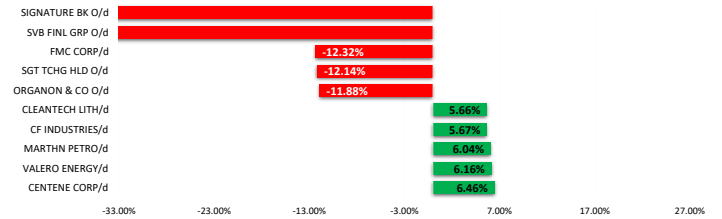

Fuente: Refinitiv

## PRÓXIMOS EVENTOS

Fecha Hora	Evento	Encues(M)	Efectivo	Anterior	Periodo
10/06/23 07:30	Cambio en nóminas no agrícolas	170k	336k	187k	Sep
10/12/23 07:30	Peticiones iniciales de desempleo	210k	--	207k	1-Oct
10/12/23 07:30	IPC (MoM)	0.30%	--	0.60%	Sep
10/12/23 07:30	IPC YoY	3.60%	--	3.70%	Sep
10/13/23 09:00	Percepción de la U. de Michigan	67.00	--	68.10	Oct P
10/11/23 06:00	Solicitudes de hipoteca MBA	--	--	-6.00%	38991
10/06/23 07:30	Tasa de desempleo	3.70%	3.80%	3.80%	Sep
10/11/23 07:30	Demanda final PPI MoM	0.30%	--	0.70%	Sep
10/10/23 09:00	Inventarios al por mayor MoM	-0.10%	--	-0.10%	Aug F
10/12/23 07:30	IPC sin alimentos y energía MoM	0.30%	--	0.30%	Sep
10/13/23 07:30	Índice de precios de importación MoM	0.60%	--	0.50%	Sep
10/12/23 13:00	Presupuesto mensual	-\$141.0b	--	\$89.3b	Sep

Fuente: Bloomberg



## STOXX 600

El índice paneuropeo STOXX 600 termina con un rendimiento semanal de +3.11% en moneda local, y rendimiento ajustado en dólares de +2.78%. La semana empezó cerrando al alza, pues las acciones europeas experimentaron un aumento impulsadas por los valores tecnológicos. El martes, cerró a la baja, ya que los inversionistas evitaron realizar apuestas significativas antes de la reunión de política monetaria del Banco Central Europeo de esta semana. El miércoles, cerró en positivo, impulsado por el rendimiento positivo de las empresas tecnológicas. Este fue el caso de ASML Holding, que experimentó un aumento del 9.7%, tras superar las expectativas de ganancias del cuarto trimestre. El jueves, cerró al alza, en un contexto en el que el Banco Central Europeo optó por mantener sin cambios sus tipos de interés oficiales y señaló que se abstendrá de recortar los tipos hasta que haya pruebas sostenidas de que la inflación se está desacelerando por debajo de su objetivo.

### Mejores y peores rendimientos SOTXX 600 (7 días)

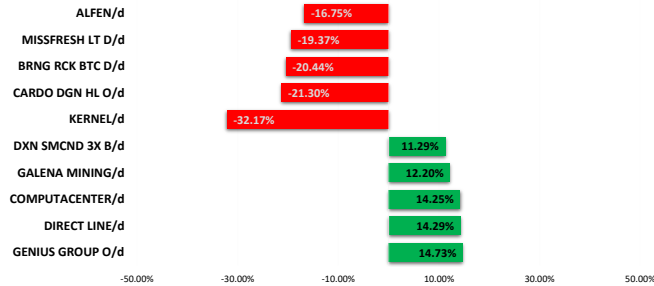

Fuente: Refinitiv

### Tasa de inflación BCE (5 años)

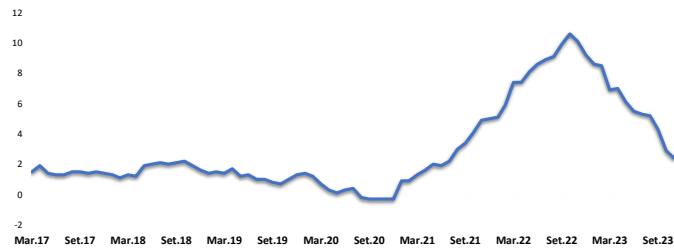

Fuente: Refinitiv



## REIUNO UNIDO

El índice inglés FTSE 100 termina con un rendimiento semanal de +2.37% en moneda local, y rendimiento ajustado en dólares positivo de +2.49%. La semana comenzó positivo, impulsada en gran parte por las altas ganancias del mercado neoyorquino. El martes, terminó ligeramente negativo ya que el apoyo del pesado sector minero industrial compensó las pérdidas para los desarrolladores. El miércoles, terminó en terreno positivo, liderados por las compañías mineras, las cuales experimentaron un crecimiento después de que el banco central chino anunciara la liberación de 141.000 millones de dólares en liquidez mediante una reducción de los requisitos de reserva para los bancos a partir de febrero. El jueves, cerró con resultados positivos, luego que en el frente empresarial, Elementos experimentó una notable subida de más del 12% después de que un accionista instara al consejo a iniciar sin demora un proceso de venta.



## ALEMANIA

El índice alemán DAX termina con un rendimiento semanal de +2.39% en moneda local, y rendimiento ajustado en dólares de +2.06%. La semana comenzó en terreno positivo, donde la textil Zalando subió un 3,38 % hasta 16,99 euros, mientras que la reaseguradora Hannover Rück ganó un 1,65 % hasta 228,60 euros. El martes, cerró en terreno negativo, en un contexto en el que los mercados están a la espera de la próxima reunión del BCE. El miércoles, cerró en terreno positivo, tras el buen comportamiento de Siemens Energy y de SAP, después de que la segunda confirmara que ganó un 167 % más en 2023. El jueves, cerró en terreno positivo, luego que la evidencia de la desaceleración de los precios y el fuerte crecimiento en Estados Unidos impulsaran la demanda de renta variable.



## FRANCIA

El índice francés CAC 40 termina con un rendimiento semanal de +3.54% en moneda local, y rendimiento ajustado en dólares de +3.20%. La semana comenzó en positivo, debido al optimismo de los inversores antes de la divulgación de las cuentas anuales de empresas destacadas. El martes, cerró con margen negativo, luego que los inversionistas no respondieran de manera positiva al plan del gobierno chino destinado a evitar un posible colapso del mercado bursátil en el país. Dado que varias empresas del CAC-40 están vinculadas al poder adquisitivo de los consumidores chinos, esta situación generó preocupación. El miércoles, cerró en verde, debido a los sólidos resultados corporativos y el anuncio de estímulo de China. Sin embargo, los datos del PMI mostraron que la actividad del sector privado de Francia disminuyó por octavo mes consecutivo en enero. El jueves, cerró con ganancias, en un contexto en el que la presidenta Lagarde declaró que es prematuro hablar de recortes de tipos hasta que haya pruebas suficientes de que la inflación converge hacia el objetivo del 2% del bloque monetario.

### Trayectoria de las divisas (7 días)

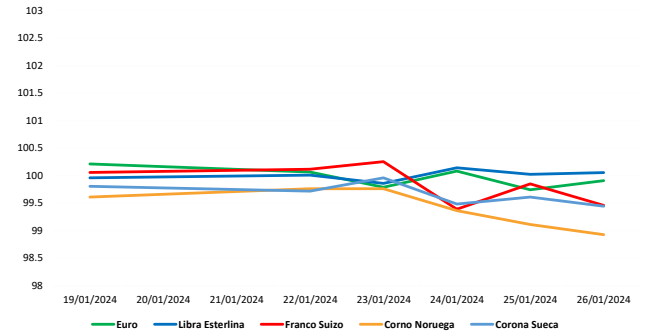

Fuente: Refinitiv

### Trayectoria de los índices (7 días)

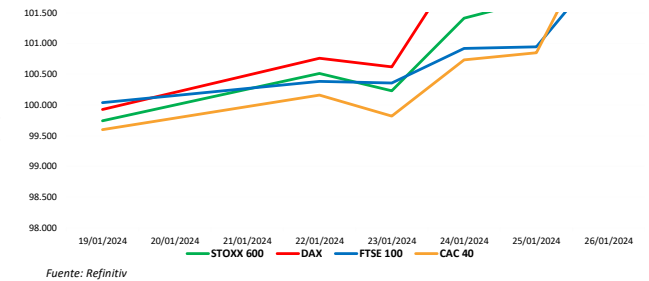

Fuente: Refinitiv

## PRÓXIMOS EVENTOS

Periodo: Agosto		Encues(M)	Efectivo	Anterior	País/región
10/10/23 03:00	Producción industrial MoM	-0.30%	--	-0.70%	Italia
10/10/23 02:00	Prod industrial WDA YoY	--	--	0.30%	Austria

Periodo: Septiembre		Encues(M)	Efectivo	Anterior	País/región
10/13/23 02:00	IPC YoY	3.50%	--	3.50%	España
10/09/23 23:30	IPC YoY	--	--	0.20%	Países Bajos
10/12/23 05:00	IPC UE armonizado YoY	--	--	4.90%	Portugal
10/13/23 00:00	IPC YoY	--	--	5.60%	Finlandia
10/13/23 01:45	IPC YoY	4.90%	--	4.90%	Francia
10/06/23 00:00	IPC YoY	--	4.20%	4.60%	Estonia
10/09/23 01:00	IPC YoY	--	--	6.20%	Lituania
10/13/23 02:00	IPC UE armonizado YoY	3.20%	--	3.20%	España
10/11/23 01:00	IPC YoY	4.50%	--	4.50%	Alemania
10/12/23 05:00	IPC UE armonizado YoY	--	--	5.00%	Irlanda

Fuente: Bloomberg





## CHINA

El mercado bursátil chino termina con rendimiento semanal de +1.96% en moneda local, y rendimiento ajustado en dólares de +2.19%. La semana empezó en terreno negativo, ya que los resultados del PBI fueron menor al esperado y los precios de vivienda se redujeron. Al día siguiente el mercado cerró en verde ya que el gobierno chino anunció que renovará su promesa de estabilizar los mercados de capitales con la inyección de fondos. A mitad de semana, los índices chinos continuaron al alza, esta vez influenciado por el posible impacto de un fondo de rescate en Pekín, dado que el gobierno se comprometió a estabilizar la confianza en el mercado. Finalmente china cerró la semana en positivo como una respuesta más a los anuncios de gobierno que anunciaron que reducirán en 50 puntos básicos el coeficiente de reserva del banco.



### Mejores y peores rendimientos CSI 300 (7 días)

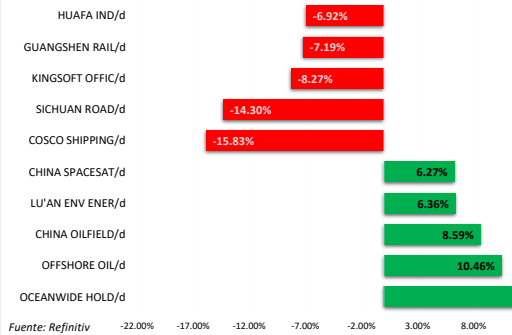

### Trayectoria de las divisas (7 días)

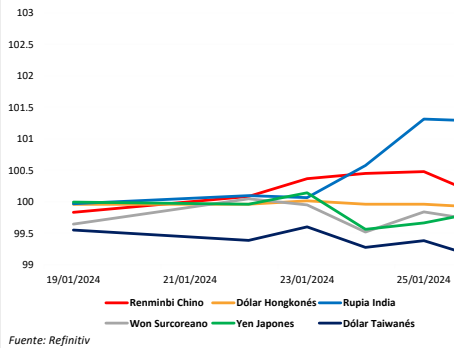

## HONG KONG

El mercado bursátil de Hong Kong termina con rendimiento semanal de +4.20% en moneda local, y rendimiento ajustado en dólares de +4.26%. Empezando el día Lunes con una reducción de 2.27%. Al día siguiente el índice cerró positivo influenciado por el anuncio del gobierno Chino. Finalmente el índice cerró la semana con rendimientos positivos influenciado por las buenas noticias del continente asiático y por los resultados del PBI el cual eran muy favorables y superaron las expectativas.



## JAPÓN

El mercado bursátil japonés termina con rendimiento semanal de -0.59% en moneda local, y rendimiento ajustado en dólares de +0.50%. Empezó la semana en positivo, principalmente por la influencia del mercado estadounidense que terminó con rendimientos positivos. Al día miércoles, el índice japonés cerró en negativo, impulsado por la oferta de acciones de inversionistas que buscaban cerrar sus posiciones y recoger ganancias de capital. El índice cerró la semana con rendimientos en rojo, ya que los datos de inflación no eran favorables para sostener las expectativas de una temporada de prosperidad para las empresas niponas.



## COREA DEL SUR

El mercado bursátil surcoreano termina con rendimiento semanal de +0.24% en moneda local, y rendimiento ajustado en dólares de +0.42%. Empezó la semana con rendimientos negativos ante la cautela de los resultados de las tecnológicas que estaban por presentarse. Al día martes cerró en positivo por los buenos datos de los índices de sentimiento del consumidor. A mitad de semana, el mercado cerró a la baja debido a las altas ventas por parte de los inversores que buscaron cerrar el día con ganancias. El índice cerró la semana con rendimientos positivos, impulsados por las buenas cifras que mostró el PBI trimestral y por la alta confianza del mercado coreano.



## AUSTRALIA

El mercado bursátil australiano termina con rendimiento semanal de +2.84% en moneda local, y rendimiento ajustado en dólares de +2.56%. Empezando la semana con rendimientos positivos influenciado por el índice S&P500. Al día martes el mercado cerró con ganancias por los buenos datos de confianza empresarial. A mitad de semana se cerró en terreno positivo debido a las altas ganancias de las empresas mineras y sus buenas expectativas. El mercado cerró la semana con rendimientos positivos, serrano una semana de ganancias.

### Trayectoria de los índices (7 Días)

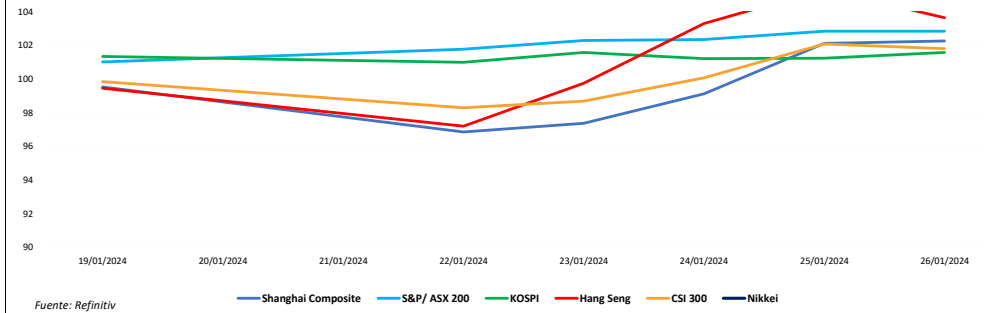

## PRÓXIMOS EVENTOS

Fecha Hora	Evento	Periodo	Encues(M)	Efectivo	Anterior	País/región
10/12/23 20:30	IPC YoY	Sep	0.20%	--	0.10%	China
10/09/23 18:50	BoP Balanza por cuenta corriente	Aug	¥3007.1b	--	¥2771.7b	Japón
10/11/23 18:50	IPP YoY	Sep	2.40%	--	3.20%	Japón
10/11/23 18:50	Órdenes de máquinas centrales MoM	Aug	0.60%	--	-1.10%	Japón
10/12/23 20:30	IPP YoY	Sep	-2.40%	--	-3.00%	China
10/12/23 19:00	PIB YoY	3Q A	0.40%	--	0.50%	Singapur
10/12/23 07:00	Producción industrial YoY	Aug	9.50%	--	5.70%	India
10/12/23 16:30	BusinessNZ PMI manufacturero	Sep	--	--	46.10	Nueva Zelanda
10/12/23 18:00	Tasa de desempleo SA	Sep	2.60%	--	2.40%	Corea del Sur
10/08/23-10/15/23	Oferta de dinero M2 YoY	Sep	10.70%	--	10.60%	China
10/11/23 16:45	Precios de alimentos MoM	Sep	--	--	0.50%	Nueva Zelanda
10/09/23 18:30	Westpac índice de confianza al consumidor SA MoM	Oct	--	--	-1.50%	Australia

Fuente: Bloomberg



## COMMODITIES

### Trayectoria del crudo y derivados (7 días)

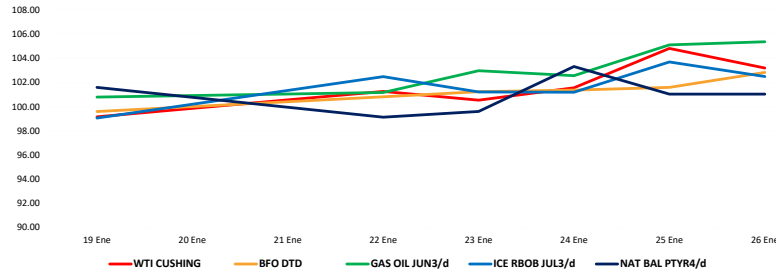

Fuente: Refinitiv

### Trayectoria de los metales (7 días)

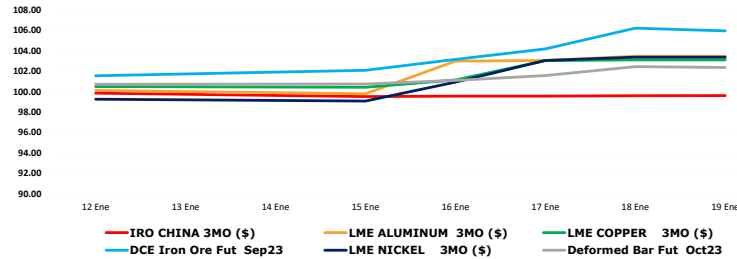

Fuente: Refinitiv, Bloomberg

### Trayectoria de metales preciosos (7 días)

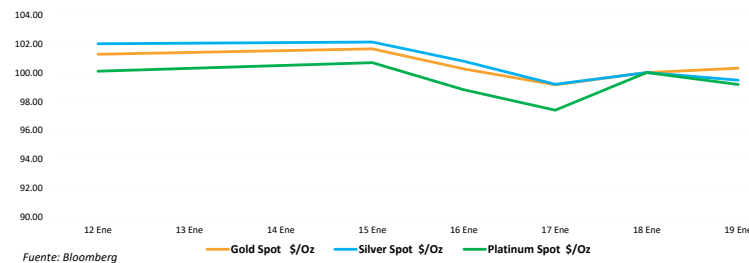

Fuente: Bloomberg

### Trayectoria de commodities agrícolas (7 Días)

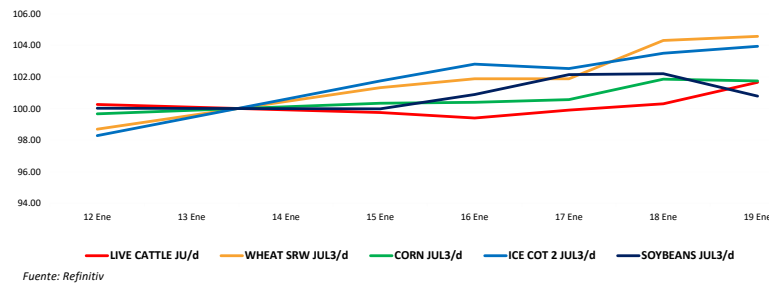

Fuente: Refinitiv



## CRIPATOMONEDAS

### Trayectoria de las Altcoins (7 días)

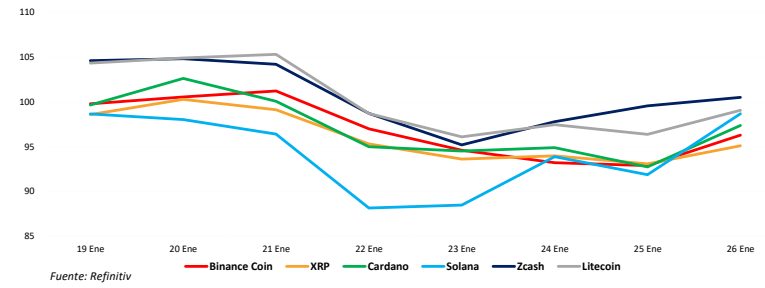

Fuente: Refinitiv

### Trayectoria del Nasdaq Crypto vs Bitcoin & Ethereum (7 días)

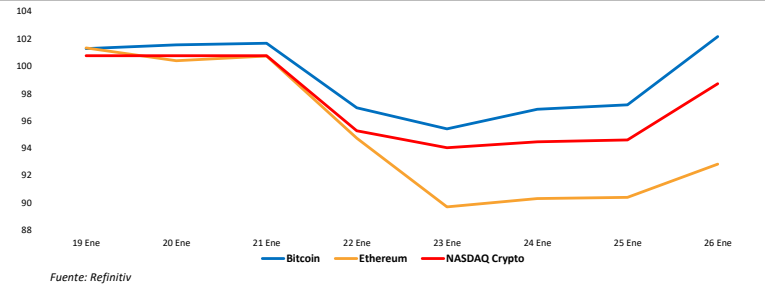

Fuente: Refinitiv

### Contratos de futuros (7 días)

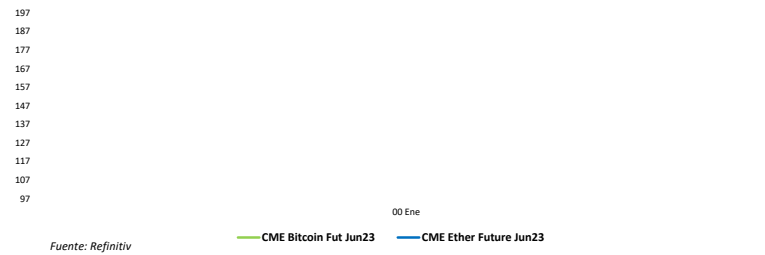

Fuente: Refinitiv

### Fluctuaciones diarias de Bitcoin & Ethereum a 6 meses

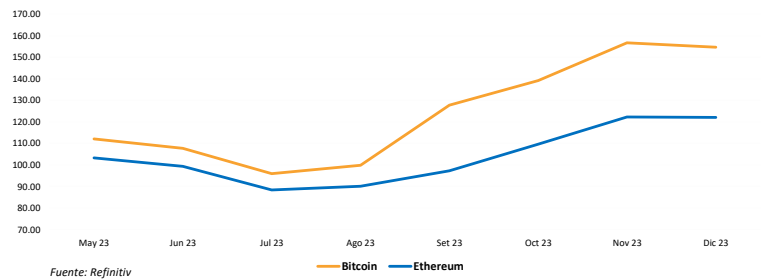

Fuente: Refinitiv



# UNIVERSIDAD DE LIMA

**Responsable de Investigación**  
Gonzalo Llosa

**Responsable del Laboratorio del Mercado de Capitales**  
Javier Penny

**Responsable de Investigación**  
Pedro Grados Smith

**Responsable de Investigación y Proyectos**  
José Luis Nolazco

**Responsable de Investigación**  
Guillermo Boitano

**Responsable del Pulso Semanal**  
Alfonso Ramírez y Luis Muedas