

PULSO BURSÁTIL

Facultad de Ciencias Empresariales y Económicas
Carrera de Economía
Laboratorio de Mercado de Capitales

LATINOAMERICA

Perú: El índice General de la BVL finalizó la sesión de hoy con un resultado negativo de +0.54%. El índice mantiene una tendencia positiva acumulada anual de +7.66% en moneda local y una tendencia acumulada positiva de +8.06% en moneda ajustada en dólares. Con respecto al S&P/BVL Perú SEL varió en +0.11% mientras que el S&P/BVL LIMA 25 en +0.92%. El spot PEN alcanzó S/3.6750. Titular: AFP administran más de S/ 126 mil millones, ¿en qué invierten?

Chile: El índice IPSA culminó el día con un retorno positivo de +0.58%. Los sectores más beneficiados de la jornada fueron Bienes de consumo básico (+1.77%) y Energía (+1.03%). Las acciones con el mejor desempeño fueron Compañía Cervecerías Unidas SA (+4.43%) y Enel Chile SA (+2.80%).

Titular: Mercado se ajusta al IPoM de marzo: más actividad, más inflación y recortes de tasas más moderados.

Colombia: El índice COLCAP concluyó la sesión con un retorno positivo de +1.23%. Los sectores más beneficiados de la jornada fueron Productos de consumo no básico (+2.25%) y Bienes de consumo básico (+1.85%). Las acciones con mejor desempeño fueron Corporación Financiera Colombi (+4.10%) y Promigas SA (+3.57%).

Titular: Presidente Petro solicitará al FMI renegociar la deuda que tiene Colombia.

México: El índice IPC cerró el día en terreno positivo de +0.34%. Los sectores más beneficiados de la jornada fueron Salud (+0.78%) y Bienes de consumo básico (+0.58%). Las acciones con mejor desempeño fueron Grupo Cementos de Chihuahua SA (+2.51%) y Grupo Carso SAB de CV (+2.41%).

Titular: Banco Mundial duda de impacto del 'nearshoring' en México.

Brasil: El índice IBOVESPA cerró el día en terreno negativo de -0.51%. Los sectores más beneficiados de la jornada fueron Servicios públicos (-2.26%) y Servicios de comunicación (-2.04%). Las acciones con peor desempeño fueron Centrais Eléctricas Brasileiras (-4.62%) y Raizen SA (-4.57%). Titular: Economía Light cierra acuerdo con acreedores que suman casi la mitad de la deuda

Lima, 11 de Abril de 2024

Principales índices

| | Cierre | 1 D | 5 D | 1 M | YTD | # VALORI |
|-----------------------|---------------|----------|--------|----------|----------|----------|
| IPSA (Chile) | Retrieving... | # VALORI | ##### | # VALORI | # VALORI | 118,073 |
| ▲ IGPA (Chile) | 33,868.27 | 0.32% | 1.17% | 5.43% | 18.94% | 142,696 |
| ▲ COLSC (Colombia) | 915.89 | 1.09% | 4.53% | 10.39% | -0.75% | 3,025 |
| ▼ COLCAP (Colombia) | 1,401.59 | -0.54% | 1.50% | 9.03% | 10.71% | 72,637 |
| ▲ S&P/BVL LIMA (Peru) | 27,799.43 | 0.90% | -2.02% | -0.90% | 23.62% | 145,497 |
| ▲ S&P/BVL SEL (Peru) | 718.82 | 1.06% | -2.33% | -3.25% | 22.45% | 128,476 |
| ▲ S&P/BVL LIMA 25 | 33,360.61 | 0.58% | -5.60% | -8.00% | 7.99% | 143,888 |
| ▼ IPC (México) | 56,636.54 | -1.62% | -1.51% | 2.32% | 8.93% | 439,170 |
| ▼ IBOVESPA (Brazil) | 127,396.35 | -0.51% | 0.0% | -1.26% | 13.9% | 704,750 |

*Leyenda: Variación 1D: 1 Día; 5D: 5 Días; 1M: 1 Mes; YTD: Var. % a la fecha
Fuente: Refinitiv, Bloomberg

Monedas

| | Precio | 1 D* | 5 D* | 1 M* | YTD* |
|-------------------------|---------------|--------|----------|----------|----------|
| Sol (PEN) | Retrieving... | ##### | # VALORI | # VALORI | # VALORI |
| ▼ Peso Chileno (CLP) | 953.53 | -0.03% | -0.10% | -2.34% | 4.17% |
| ▼ Peso Colombiano (COP) | 3,801.50 | -0.09% | -0.26% | -3.10% | -22.04% |
| ▼ Peso Mexicano (MXN) | 16.46 | 0.29% | -0.46% | -3.70% | -14.96% |
| ▲ Real Brasileiro (BRL) | 5.07 | -0.15% | 0.55% | 2.00% | -5.45% |

*Leyenda: Variación 1D: 1 Día; 5D: 5 Días; 1M: 1 Mes; YTD: Var. % a la fecha
Fuente: Refinitiv

Renta Fija

| Instrumento | Moneda | Precio | Bid Yield (%) | Ask Yield (%) | Duración |
|-----------------------|--------|--------|---------------|---------------|----------|
| PERU 7.35 07/21/25 | USD | USD | USD | USD | USD |
| PERU 4.125 08/25/27 | USD | 4.92 | 97.55 | 477.4% | 3.33 |
| PERU 8.75 11/21/33 | USD | 5.60 | 124.14 | 545.3% | 7.06 |
| PERU 6.55 03/14/37 | USD | 5.56 | 108.59 | 551.2% | 8.40 |
| PERU 5.625 11/18/2050 | USD | 5.60 | 100.47 | 553.7% | 14.07 |
| CHILE 2.45 01/31/31 | USD | 4.79 | 86.04 | 476.1% | 6.37 |
| CHILE 3.125 01/21/26 | USD | 4.60 | 97.44 | 442.1% | 1.93 |
| CHILE 3.625 10/30/42 | USD | 5.47 | 79.19 | 535.2% | 12.92 |
| COLOM 11.85 03/09/28 | USD | 7.05 | 117.36 | 687.9% | 3.34 |
| COLOM 10.375 01/28/33 | USD | 7.45 | 119.09 | 702.9% | 6.11 |
| COLOM 7.375 09/18/37 | USD | 7.32 | 100.27 | 722.5% | 8.65 |
| COLOM 6.125 01/18/41 | USD | 7.45 | 87.53 | 731.5% | 10.00 |
| MEX 4 10/02/23 | MXV | 4.54 | 88.58 | 443.7% | 7.13 |
| MEX5.55 01/45 | USD | 6.17 | 93.02 | 609.6% | 11.98 |

Fuente: Refinitiv

Renta Variable

| Más Subieron | Bolsa | Mon. | Precio | ▲ % |
|------------------|-------|------|-----------|-------|
| ITAU CORPBANCA | SGO | CLP | 10,550.00 | 3.18% |
| ANDINA-PREF B | SGO | CLP | 2,643.90 | 2.48% |
| BANCO CRED INVER | SGO | CLP | 28,201.00 | 1.72% |
| MEGACABLE-CPO | MEX | MXN | 51.82 | 1.45% |
| AGUAS ANDINAS-A | SGO | CLP | 280.50 | 1.26% |

Fuente: Refinitiv

| Más Bajaron | Bolsa | Mon. | Precio | ▼ % |
|-------------------|-------|------|--------|--------|
| VOLCAN CIA LMA | LMA | PEN | 0 | -6.48% |
| GRUPO CARSO-A1 | MEX | MXN | 137 | -5.50% |
| GRUPO NUTRI COL | COL | COP | 40,000 | -5.21% |
| ORBITA ADVANCE CO | MEX | MXN | 37 | -3.20% |
| INFRAESTRUI SAO | SAO | BRL | 8 | -3.16% |

Fuente: Refinitiv

| Por Monto Negociado | Bolsa | Monto (US\$) |
|---------------------|-------|--------------|
| WALMART DE MEXIC | MEX | 58,534.73 |
| CEMEX SAB-CPO | MEX | 53,865.31 |
| GRUPO MEXICO-B | MEX | 49,419.78 |
| GRUPO F BANORT-O | MEX | 44,981.54 |
| GRUMA SAB-B | MEX | 38,055.55 |

Fuente: Refinitiv

| Por Volumen | Bolsa | Volumen |
|------------------|-------|----------------|
| BANCO SANTANDER | SGO | 165,215,379.00 |
| CEMEX SAB-CPO | MEX | 62,397,138.00 |
| ENEL AMERICAS SA | SGO | 54,233,429.00 |
| VOLCAN CIA MIN-B | LMA | 26,576,585.00 |
| BANCO DE CHILE | SGO | 25,657,269.00 |

Fuente: Refinitiv

ETFs

| | Mon. | Cierre | 1 D | 5 D | 1 M | YTD | Bolsa |
|--|------|--------|--------|--------|--------|--------|-------|
| ISHARES MSCI ALL PERU CAPPED | USD | USD | USD | USD | USD | CAD | USD |
| ▼ ISHARES MSCI CHILE CAPPED | USD | 27.58 | -1.22% | 1.40% | 7.07% | 4.55% | BTQ |
| ▼ GLOBAL X MSCI COLOMBIA | USD | 26.66 | -2.24% | 1.06% | 14.47% | 29.54% | PCQ |
| ▼ ISHARES MSCI MEXICO CAPPED | USD | 177.72 | -3.15% | -1.76% | 5.28% | 29.12% | LSE |
| ▼ ISHARES MSCI EMERGING MARKETS | USD | 41.23 | -1.36% | -0.19% | 3.15% | 8.64% | PCQ |
| ▼ VANGUARD FTSE EMERGING MARKETS | CAD | 34.78 | -0.37% | 1.43% | 4.16% | 11.26% | TOR |
| ▼ ISHARES CORE MSCI EMERGING MARKETS | USD | 51.83 | -1.37% | -0.19% | 3.08% | 10.96% | PCQ |
| ▼ ISHARES JP MORGAN EMERGING MARKETS BONDS | USD | 88.46 | -1.58% | -0.77% | 0.52% | 4.05% | NMQ |
| ▼ MORGAN STANLEY EMERGING MARKETS DOMESTIC | USD | 4.60 | -2.54% | -1.71% | -1.50% | 7.48% | NYQ |
| ▼ ISHARES MSCI BRAZIL ETF | USD | 32.08 | -2.76% | -0.03% | -3.81% | 8.38% | PCQ |

Fuente: Refinitiv

Coordinador Laboratorio de Mercado de Capitales: MS Javier Penny Pestana

Apoyo: Alfonso Ramirez, Luis Muedas, Leonardo Román y Kiara Gallo

email: pulsobursatil@ulima.edu.pe

PULSO BURSÁTIL

Facultad de Ciencias Empresariales y Económicas
Carrera de Economía
Laboratorio de Mercado de Capitales

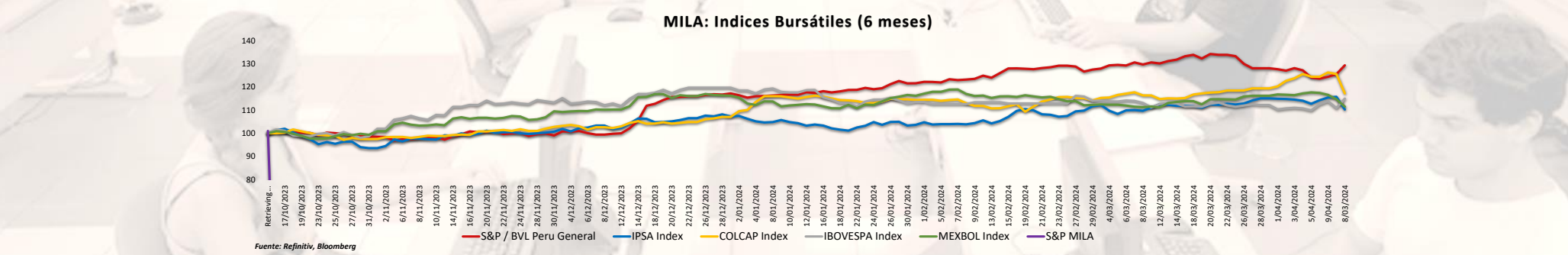
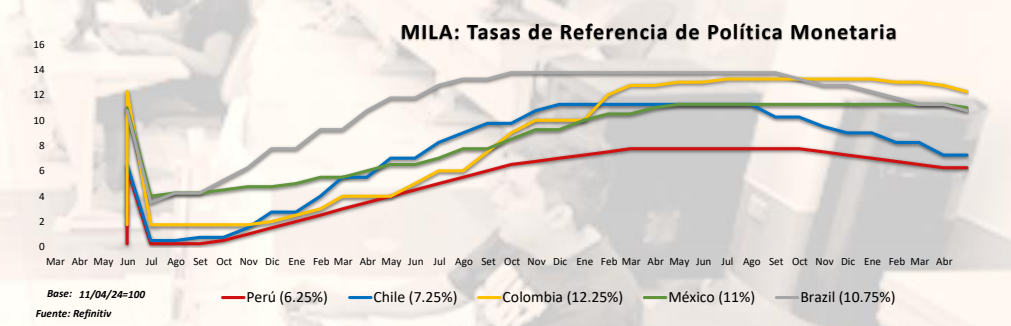
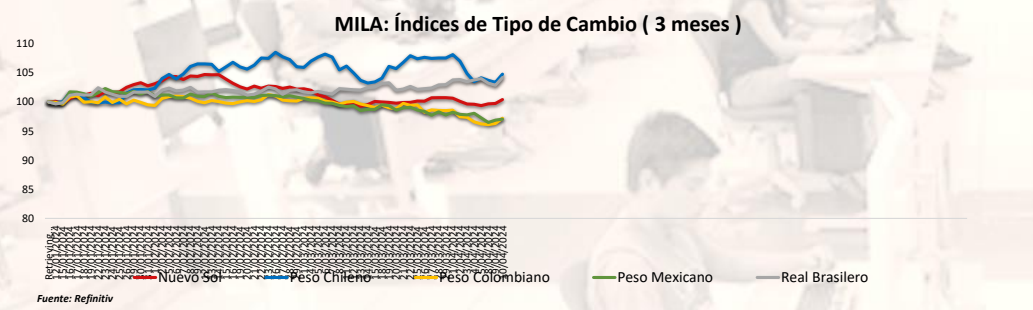
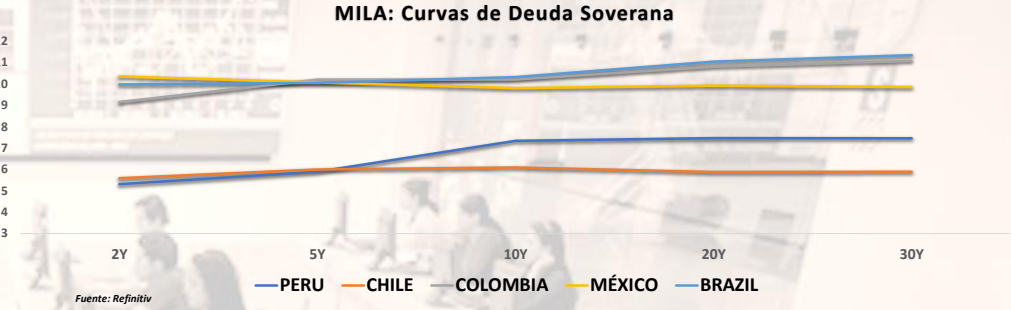
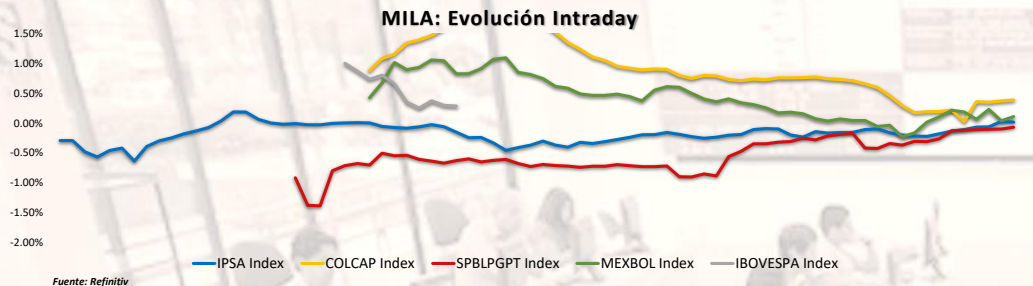

Coordinador Laboratorio de Mercado de Capitales: MS Javier Penny Pestana
Apoyo: Alfonso Ramírez, Luis Muedas, Leonardo Román y Kiara Gallo
email: pulsobursatil@ulima.edu.pe

El contenido del presente documento es únicamente informativo. Los datos y opiniones expresados no deben ser interpretados como recomendaciones para la toma de decisiones futuras. Bajo ninguna circunstancia, el Laboratorio de Mercado de Capitales de la Universidad de Lima se hará responsable por el uso de lo expresado en este documento.

MUNDO

Estados Unidos:

El mercado estadounidense cerró con resultados en su mayoría positivos, impulsado por el sector tecnológico con Broadcom (+4.54%), Apple (+4.33%), Nvidia (+4.11%) y Alphabet (+1.99%). El índice DOW JONES cerró con resultados ligeramente negativos, formando un patrón bajista que podría anticipar una corrección un poco más profunda en los próximos días. Los resultados negativos se explican en parte por el sector energético, que experimentó un descenso del 1% y por la caída en acciones como UnitedHealth, Chevron, Boeing y Verizon. El índice S&P 500 terminó con ganancias, tras una inflación ligeramente más débil, el informe del Departamento anunció que el IPP para la demanda tuvo una subida (+0.2) ligeramente menor a lo que se esperaba (+0.3%) en marzo. Frente a ello, los inversores estarían analizando el número de veces que la Fed podría realizar los recortes de tipos el presente año, dado que la inflación aún se mantiene en un nivel elevado. De esta manera, considerando datos previos sobre la inflación, los operadores esperan dos recortes para el año. Por último, el índice NASDAQ terminó de igual manera con rendimientos positivos, motivado por los datos de inflación y por las acciones de megacapitalización que impulsaron tecnológicamente al índice, dada su sensibilidad a decisiones y proyecciones de las tasas de interés. Así, DOW JONES -0.01%, S&P 500 +0.74% y NASDAQ +1.68% terminaron la jornada con resultados mayormente positivos.

Europa:

Los principales índices europeos terminaron la sesión con rendimientos negativos. El índice paneuropeo STOXX 600 cerró a la baja el jueves, después de que el Banco Central Europeo mantuviera las tasas de interés en niveles récord por quinta reunión consecutiva. El banco central también señaló su disposición para comenzar a flexibilizar en los próximos meses si los datos más recientes continúan mostrando que la inflación se está moviendo hacia el objetivo. El mercado inglés, reflejado en el FTSE 100, cerró con resultados negativos, Aviva lideró las pérdidas, cayendo más del 6%, debido a operaciones ex-dividendo, seguida por Phoenix Group (-5.8%). Por el contrario, el propietario de British Gas, Centrica, encabezó los aumentos después de subir alrededor del 3% gracias a la firma de un contrato para suministrar electricidad generada por energía solar a STMicro. Del mismo modo el mercado alemán, reflejado en el índice DAX, cerró con pérdidas. Deutsche Telekom cayó a un mínimo de 4 semanas de 21.51 EUR. En las últimas 4 semanas, Deutsche Telekom perdió un 1.38%, y en los últimos 12 meses, disminuyó un 3.89%. El mercado francés, cerró la sesión a la baja, entre las acciones individuales, Edenred lideró las pérdidas con una caída del 3.12%, seguido por BNP Paribas con una baja del 2.10% y Teleperformance con una baja del 2.04%. En una nota positiva, Publicis encabezó el índice, con un aumento del 3.38% después de superar las expectativas de ingresos netos del primer trimestre en un 5.3%. De este modo, FTSE 100 -0.47%; CAC 40 -0.27%; DAX -0.79%; STOXX 600 -0.40% terminaron en niveles negativos.

Asia:

Los principales índices asiáticos cerraron con rendimientos mixtos. El mercado chino acabó con rendimientos positivos, recuperando algunas pérdidas de principios de semana debido a que datos de inflación en China más suaves de lo esperado fortalecieron las apuestas por un mayor alivio de la política. Los datos mostraron que los precios al consumidor en China aumentaron menos de lo esperado en marzo, mientras que los precios al productor cayeron al ritmo más rápido en cuatro meses. Por otro lado, en el mercado de Hong Kong, el índice Hang Seng terminó con pérdidas, tras un aumento de casi un 2% en la sesión anterior, afectado por una modesta caída en los futuros de EE. UU. después de datos de inflación más altos delo esperado en EE. UU. que reforzaron la idea de que la Fed no tenía prisa por reducir los costos de endeudamiento. El mercado surcoreano terminó con resultados positivos, recuperándose de pérdidas anteriores, impulsado por ganancias en acciones de chips y automóviles. Sin embargo, el sentimiento de los inversores se vio moderado por las dudas en torno al plan de reforma corporativa del gobierno después de la victoria de los partidos de oposición liberal en las elecciones parlamentarias. El mercado japonés cerró a la baja, las acciones japonesas se vieron presionadas por el aumento de los rendimientos de los bonos, con el rendimiento del bono JGB a 10 años superando el 0.8%. Mientras tanto, los inversores monitoreaban de cerca los movimientos del yen ante el temor de que su depreciación pronunciada pudiera llevar a las autoridades a intervenir en los mercados de divisas. El mercado australiano terminó a la baja. Los inversores digirieron datos que mostraban que las expectativas de inflación al consumidor en Australia alcanzaron un máximo de cinco meses, del 4,6% en abril, debido a precios más altos para los servicios. De esta forma, NIKKEI -0.35%; HANG SENG -0.26%; CSI 300 -0.01%; S&P/ASX 200 -0.44%; KOSPI +0.07%. SHANGHAI COMPOSITE +0.23% terminaron con rendimientos mixtos.

ETFs

| | Mon. | Cierre | 1 D | 5 D | 1 M | YTD | Bolsa |
|---|-------------------------|--------|--------|--------|--------|---------|---------------------------|
| SPDR S&P 500 ETF TRUST | Access Denied: User req | 518.00 | 0.75% | 0.96% | 1.95% | 9.59% | nied: User req to PE(64) |
| ISHARES MSCI EMERGING MARKETS ETF | USD | 41.48 | 0.61% | 0.78% | 3.73% | 4.38% | PCQ |
| ISHARES IBOXX \$ HIGH YIELD CORPORATE BOND ETF | Access Denied: User req | 76.41 | -0.09% | -0.62% | -1.19% | -0.93% | nied: User req to PE(64) |
| FINANCIAL SELECT SECTOR SPDR FUND | Access Denied: User req | 40.60 | -0.71% | -1.41% | 0.64% | 7.52% | nied: User req to PE(64) |
| VANECK GOLD MINERS ETF | Access Denied: User req | 34.45 | 2.29% | 5.09% | 30.69% | 12.73% | nied: User req to PE(64) |
| ISHARES RUSSELL 2000 ETF | Access Denied: User req | 202.29 | 0.68% | -0.73% | -0.71% | 1.39% | nied: User req to PE(64) |
| SPDR GOLD SHARES | Access Denied: User req | 219.80 | 1.94% | 3.91% | 16.11% | 15.25% | nied: User req to PE(64) |
| ISHARES 20+ YEAR TREASURY BOND ETF | Access Denied: User req | 89.81 | -0.45% | -3.10% | -4.64% | -8.65% | ied: User req to PE(6561) |
| INVESCO QQQ TRUST SERIES 1 | Access Denied: User req | 445.37 | 1.60% | 2.30% | 1.45% | 10.63% | ied: User req to PE(6561) |
| ISHARES BIOTECHNOLOGY ETF | Access Denied: User req | 132.33 | 0.36% | 0.53% | -3.30% | -4.16% | ied: User req to PE(6560) |
| ENERGY SELECT SECTOR SPDR FUND | Access Denied: User req | 97.72 | -0.07% | 0.70% | 13.44% | 15.32% | nied: User req to PE(64) |
| PROSHARES ULTRA VIX ST FUTURES ETF | Access Denied: User req | 33.58 | -2.53% | -4.19% | -0.65% | -20.33% | nied: User req to PE(64) |
| UNITED STATES OIL ETF | Access Denied: User req | 81.55 | -0.66% | -0.88% | 11.16% | 23.99% | nied: User req to PE(64) |
| ISHARES MSCI BRAZIL ETF | USD | 31.82 | -0.81% | -0.84% | -3.60% | -7.42% | PCQ |
| SPDR S&P OIL & GAS EXP & PRODUCTION ETF | Access Denied: User req | 159.87 | -0.34% | 0.46% | 13.88% | 15.89% | nied: User req to PE(64) |
| UTILITIES SELECT SECTOR SPDR FUND | Access Denied: User req | 64.69 | -0.20% | -0.43% | 4.17% | 0.68% | nied: User req to PE(64) |
| ISHARES US REAL ESTATE ETF | Access Denied: User req | 85.71 | 0.12% | -1.27% | -3.26% | -7.06% | nied: User req to PE(64) |
| SPDR S&P BIOTECH ETF | Access Denied: User req | 91.28 | 1.48% | 2.00% | -7.25% | 1.16% | nied: User req to PE(64) |
| ISHARES IBOXX \$ INVESTMENT GRADE CORP BOND ETF | Access Denied: User req | 105.82 | -0.21% | -1.56% | -1.71% | -3.72% | nied: User req to PE(64) |
| ISHARES JP MORGAN USD EMERGING MARKETS BOND ETF | USD | 88.20 | -0.29% | -1.02% | -0.11% | 0.02% | NMQ |
| REAL ESTATE SELECT SECT SPDR FUND | Access Denied: User req | 37.63 | 0.11% | -1.31% | -3.78% | -6.93% | nied: User req to PE(64) |
| ISHARES CHINA LARGE-CAP ETF | Access Denied: User req | 24.70 | 0.94% | 1.56% | 5.47% | 6.28% | nied: User req to PE(64) |
| CONSUMER STAPLES SPDR FUND | Access Denied: User req | 74.13 | -0.24% | -0.11% | -0.43% | 1.77% | nied: User req to PE(64) |
| VANECK JUNIOR GOLD MINERS ETF | Access Denied: User req | 42.92 | 2.48% | 5.98% | 34.63% | 15.31% | nied: User req to PE(64) |
| SPDR BLOOMBERG HIGH YIELD BOND ETF | Access Denied: User req | 93.45 | -0.10% | -0.54% | -1.24% | -1.05% | nied: User req to PE(64) |
| VANGUARD REAL ESTATE INDEX FUND ETF | Access Denied: User req | 82.69 | 0.34% | -0.98% | -3.34% | -7.21% | nied: User req to PE(64) |
| DIREXION DAILY GOLD MINERS INDEX BULL 2X SHARES | Access Denied: User req | 40.52 | 4.65% | 10.08% | 65.79% | 19.49% | nied: User req to PE(64) |
| PROSHARES ULTRASHORT 20+ YEAR TREASURY | Access Denied: User req | 36.44 | 1.05% | 6.61% | 8.58% | 19.05% | nied: User req to PE(64) |
| ISHARES MSCI EAFE ETF | Access Denied: User req | 78.51 | 0.27% | -0.27% | 1.63% | 5.37% | nied: User req to PE(64) |
| ISHARES PREFERRED AND INCOME SECURITIES ETF | Access Denied: User req | 31.47 | -0.10% | -1.90% | -2.21% | 1.03% | ied: User req to PE(6561) |
| WISDOMTREE JAPAN HEDGED EQUITY ETF | Access Denied: User req | 109.08 | 1.21% | 2.34% | 5.64% | 23.93% | nied: User req to PE(64) |
| GRAYSCALE BITCOIN TRUST (BTC) | Access Denied: User req | 62.79 | 0.51% | 2.87% | 13.44% | 70.39% | nied: User req to PE(64) |

Fuente: Refinitiv

Principales índices

| | Cierre | 1 D | 5 D | 1 M | YTD | Cap. Burs. (US\$ Mill.) |
|--------------------------------|---------------|-----------|----------|----------|----------|-------------------------|
| ▼ Dow Jones (EEUU) | 38,459.08 | -0.01% | -0.36% | -1.38% | # VALOR! | 14,022 |
| ▲ Standard & Poor's 500 (EEUU) | 5,199.06 | 0.74% | 1.01% | 2.02% | 29.10% | 45,067 |
| ### NASDAQ Composite (EEUU) | Retrieving... | # VALOR! | # VALOR! | # VALOR! | # VALOR! | # VALOR! |
| ▲ Stoxx EUROPE 600 (Europa) | 506.59 | 6.18% | -0.67% | 2.43% | 15.44% | 753,584,478 |
| ▲ DAX (Alemania) | 18,097.30 | 58964.30% | -1.47% | 2.82% | 25.44% | 3,984 |
| ▲ FTSE 100 (Reino Unido) | 7,961.21 | 3.94% | 0.30% | 4.41% | 6.64% | 652 |
| ▲ CAC 40 (Francia) | 8,045.38 | 0.22% | -1.32% | 1.14% | 20.46% | 3,416,452 |
| ▲ IBEX 35 (España) | 10,775.00 | 4.55% | -2.33% | 7.02% | 29.33% | 1,211,336 |
| ▲ MSCI AC Asia Pacific Index | 543.52 | 1.16% | 1.25% | 3.83% | 11.08% | 22,931 |
| ▲ HANG SENG (Hong kong) | 17,139.17 | 4.80% | 2.48% | 3.64% | -2.19% | 20,168 |
| ▼ SHANGHAI SE Comp. (China) | 3,027.33 | -0.61% | -1.37% | 2.35% | -2.25% | 50,315,427 |
| ▼ NIKKEI 225 (Japan) | 39,442.63 | -0.35% | -0.83% | 0.71% | 38.97% | 7,19,097 |
| ▲ S&P / ASX 200 (Australia) | 7,848.50 | 0.02% | 0.85% | 2.46% | 8.53% | 34,785 |
| ▲ KOSPI (Corea del Sur) | 2,680.35 | 0.00% | -0.98% | 1.06% | 10.85% | 9,356,108 |

*Leyenda: Variación 1D: 1 Día; 5D: 5 Días; 1M: 1 Mes; YTD: Var. % a la fecha

Fuente: Refinitiv, Bloomberg

Renta Variable

Estados Unidos (Acciones del SPX Index)

| Más Subieron | Mon. | Precio | ▲% | Bolsa |
|------------------|------|--------|--------|-------|
| NVIDIA CORP/d | USD | 884.55 | 47.74% | NSQ |
| CNSTLN ENRGY O/d | USD | 168.84 | 42.25% | NSQ |
| DAVITA INC/d | USD | 137.02 | 31.89% | NYQ |
| SIGNATURE BK O/d | USD | 2.035 | 31.29% | PNK |
| RALPH LAUREN C/d | USD | 182.99 | 31.14% | NYQ |

Fuente: Refinitiv

| Más Bajaron | Mon. | Precio | ▼% | Bolsa |
|------------------|------|--------|---------|-------|
| WALMART INC/d | USD | 60.86 | -62.62% | NYQ |
| CHARTER COMM O/d | USD | 296.18 | -21.78% | NSQ |
| HGH WR NTWRK O/d | USD | 0.0554 | -21.55% | PNK |
| SVB FINL GRP O/d | USD | 0.08 | -20.00% | PNK |
| WRN BRS DS A O/d | USD | 8.48 | -19.54% | NSQ |

Fuente: Refinitiv

Europa (Acciones del STOXX EUROPE 600)

| Más Subieron | Mon. | Precio | ▲% | Bolsa |
|---------------|------|--------|-------|-------|
| AEDIFICA NV/d | EUR | 52.5 | 0.96% | BRU |
| BELLWAY/d | Gbp | 2728 | 0.66% | LSE |
| ENCAVIS/d | EUR | 16.88 | 0.45% | GER |
| ORKLA A/d | NOK | 76.1 | 0.42% | OSL |
| EXOR NV/d | EUR | 101.95 | 0.39% | AEX |

Fuente: Refinitiv

| Más Bajaron | Mon. | Precio | ▼% | Bolsa |
|------------------|------|--------|--------|-------|
| FASTIGHETS BAL/d | SEK | 69.92 | -2.18% | STO |
| HEXATRONIC/d | SEK | 26.27 | -2.12% | STO |
| AZA GN | AUD | 0.17 | 0.00% | NSX |
| ANTERO MIDSTRE/d | USD | 13.41 | 0.37% | NYQ |
| EXOR NV/d | EUR | 101.95 | 0.39% | AEX |

Fuente: Refinitiv

Monedas

| | Precio | 1 D* | 5 D* | 1 M* | YTD* |
|----------------------|-------------------------------|----------|----------|----------|----------|
| ### Euro | Retrieving... | # VALOR! | # VALOR! | # VALOR! | # VALOR! |
| ### Yen | yes not have enough resources | # VALOR! | # VALOR! | # VALOR! | # VALOR! |
| ▲ Yuan | 7.234 | 0.00% | 0.01% | 0.51% | 1.06% |
| ▼ Won Koreano | 1362.64 | -0.06% | 1.33% | 2.14% | 1.93% |
| ▲ Libra Esterlina | 1.2534 | 0.02% | -0.92% | -1.40% | 4.00% |
| ▼ Dólar de Hong Kong | 7.8351 | 0.00% | 0.08% | 0.09% | 0.21% |
| ▼ Dólar Australiano | 0.6509 | -0.02% | -0.82% | 0.20% | -3.30% |

*Leyenda: Variación 1D: 1 Día; 5D: 5 Días; 1M: 1 Mes; YTD: Var. % a la fecha

Materias Primas

| | Precio | 1 D* | 5 D* | 1 M* | YTD* |
|-----------------------------------|---------------|----------|----------|----------|----------|
| Oro (US\$ Oz. T) (LME) | Retrieving... | # VALOR! | # VALOR! | # VALOR! | # VALOR! |
| Plata (US\$ Oz. T) (LME) | 27,8526 | -0.42% | 2.34% | 24.01% | 29.46% |
| Cobre (US\$ TM) (LME) | 9240.45 | 0.00% | -0.02% | 9.99% | 15.46% |
| Zinc (US\$ TM) (LME) | 2701.51 | 0.00% | 3.83% | 13.43% | -7.19% |
| Petroleo WTI (US\$ Barril) (NYM) | 85.02 | -1.38% | -1.81% | 9.77% | 15.94% |
| Estrao (US\$ TM) (LME) | 32091 | 0.00% | 12.11% | 21.72% | 44.02% |
| Piomo (US\$ TM) (LME) | 2135.91 | 0.00% | 1.12% | 3.80% | 0.79% |
| Azúcar #11 (US\$ Libra) (NYB-ICE) | #N/A N/A | # VALOR! | # VALOR! | # VALOR! | # VALOR! |
| Cacao (US\$ TM) (NYB-ICE) | 20.53 | -2.66% | -6.60% | -4.64% | 26.65% |
| Café Arábica (US\$ TM) (NYB-ICE) | 9891 | 0.20% | 9.56% | 72.62% | 310.07% |

*Leyenda: Variación 1D: 1 Día; 5D: 5 Días; 1M: 1 Mes; YTD: Var. % a la fecha

Mercado Evolución Intraday (var %)

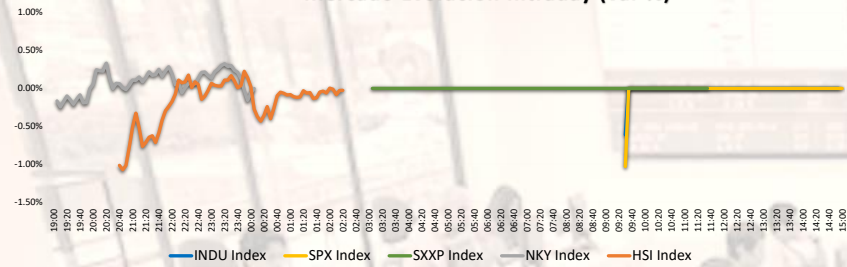

Fuente: Refinitiv, Bloomberg

Índices de Metales principales (3 meses)

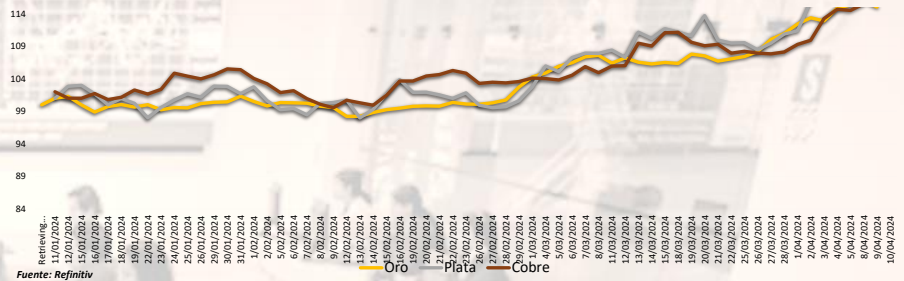

Fuente: Refinitiv

Índices de Tipo de Cambio (3 meses)

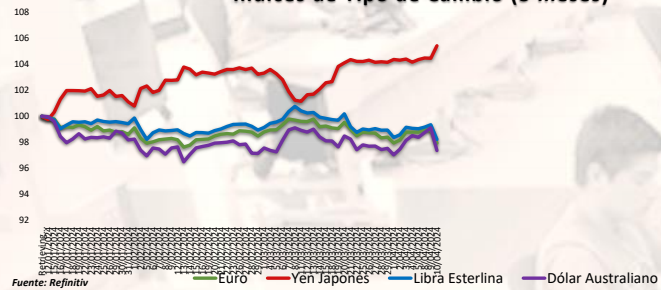

Fuente: Refinitiv

Curva de Rendimiento Bonos Tesoro EEUU (%)

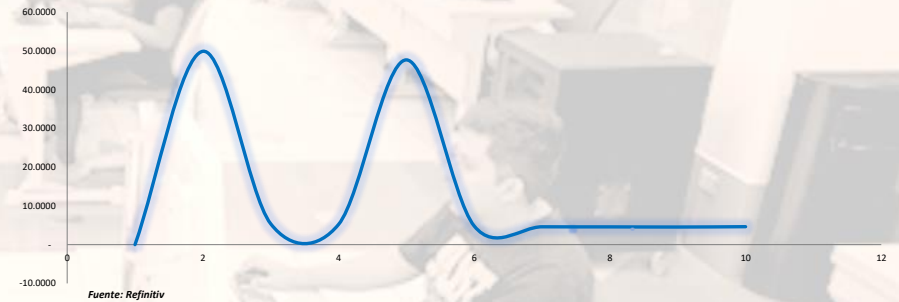

Fuente: Refinitiv

Índices (6 meses)

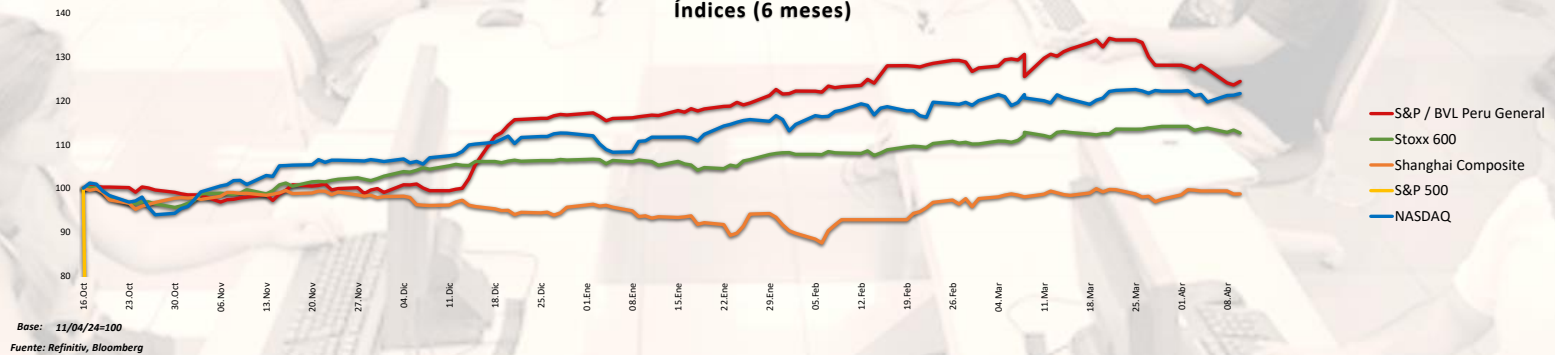

Base: 11/04/24=100
Fuente: Refinitiv, Bloomberg

Coordinador Laboratorio de Mercado de Capitales: MS Javier Penny Pestana
Apoyo: Alfonso Ramirez, Luis Muedas, Leonardo Román y Kiara Gallo
email: pulsobursatil@ulima.edu.pe

RANKING ACCIONES LIMA

| | Código | Moneda | Precio | 1 D* | 5 D* | 1 M* | YTD* | Frecuencia | Volumen | Beta | Rentabilidad por Dividendos (%) | Precio-Beneficio | Capitalización Bursátil (M US\$) | Sector | Participación Índice |
|---|-------------|--------|--------|--------|---------|---------|---------|------------|-----------|-------|---------------------------------|------------------|----------------------------------|----------------------|----------------------|
| ▼ | ALICORCLIM | S/. | 5.44 | -1.63% | -10.38% | -17.58% | -15.90% | 5.00% | 47,204 | 0.62 | 5.11 | 8.58 | 235,026 | Industrial | -30.53% |
| ▲ | BACKUSILIM | S/. | 22.99 | 1.05% | 2.18% | -3.00% | -1.32% | 90.00% | 884 | 0.36 | 7.67 | 0.00 | 13,280 | Industriales | -26.50% |
| ▼ | BAP | US\$ | 168.30 | -1.68% | -1.00% | -0.02% | 24.06% | 90.00% | 203,610 | 1.14 | 4.03 | 8.79 | 50,375,850 | Diversas | 4.01% |
| ▼ | BVN | S/. | 1.43 | -0.69% | -13.33% | -15.88% | -1.26% | 85.00% | 0 | 0.77 | 13.49 | 0.00 | 284,357 | Bancos y Financieras | -23.21% |
| ▼ | CASAGRCLIM | S/. | 1.43 | -0.69% | -13.33% | -15.88% | -1.26% | 85.00% | 0 | 0.77 | 13.49 | 0.00 | 284,357 | Bancos y Financieras | -23.21% |
| ▼ | BBVACIPELIM | US\$ | 168.30 | -1.68% | -1.00% | -0.02% | 24.06% | 90.00% | 203,610 | 1.14 | 4.03 | 8.79 | 50,375,850 | Diversas | 4.01% |
| ▼ | CORAREILIM | S/. | 0.96 | -4.00% | -12.73% | -14.29% | -29.79% | 80.00% | 5,497 | 0.84 | 1.81 | 0.00 | 13,974 | Industriales | -39.40% |
| ▼ | CPACK | US\$ | 5.15 | -0.39% | -9.33% | -7.21% | -0.23% | 90.00% | 58,422 | 0.57 | 10.76 | 0.00 | 17,953 | Industriales | -21.59% |
| ▲ | CYBERDECLIM | US\$ | 35.70 | 8.02% | -7.99% | -8.46% | 28.42% | 85.00% | 158,946 | 1.03 | 1.20 | 0.00 | 285,164 | Mineras | -0.20% |
| ▼ | ENEFERCLIM | S/. | 1.98 | -1.00% | -5.26% | -7.48% | -34.25% | 90.00% | 27,337 | 0.63 | 11.19 | 5.25 | 2,145 | Servicios Públicos | -53.86% |
| ▼ | ENDISPECLIM | US\$ | 35.70 | 8.02% | -7.99% | -8.46% | 28.42% | 85.00% | 158,946 | 1.03 | 1.20 | 0.00 | 285,164 | Mineras | -0.20% |
| ▲ | FEBREYCLIM | S/. | 2.81 | 1.08% | 2.18% | -6.33% | 38.32% | 90.00% | 724,288 | 0.90 | 9.87 | 0.00 | 968,750 | Diversas | 15.00% |
| ▲ | AEENZACLIM | S/. | 0.63 | 5.00% | -10.00% | -18.18% | -22.40% | 65.00% | 599 | 0.67 | 0.00 | 6.85 | 6,779 | Diversas | -19.95% |
| ▲ | IFS | US\$ | 24.12 | 4.37% | 1.09% | -16.51% | 2.64% | 90.00% | 182,859 | 1.12 | 4.15 | 7.02 | 5,296,698 | Diversas | -16.10% |
| ▲ | INRETCCLIM | US\$ | 28.76 | -1.84% | -12.85% | -19.89% | -10.60% | 80.00% | 8,696 | 0.67 | 2.88 | 11.86 | 457,398 | Diversas | -29.51% |
| ▲ | LUSURCLIM | S/. | 16.00 | 2.89% | 0.00% | 1.65% | 13.89% | 85.00% | 7,803 | 0.49 | 8.07 | 0.00 | 1,267 | Servicios Públicos | -5.97% |
| ▲ | MINSURILIM | S/. | 4.24 | 3.41% | -3.64% | 0.95% | 26.81% | 90.00% | 207,230 | 0.94 | 0.91 | 21.11 | 23,261 | Mineras | -8.19% |
| ▼ | SCCOX | US\$ | 116.21 | -0.21% | 4.48% | 47.31% | 92.43% | 90.00% | 1,539,997 | 1.30 | 2.75 | 29.41 | 140,054,538 | Mineras | 23.11% |
| ▼ | SIDERCLIM | S/. | 1.35 | 0.00% | -4.93% | -11.76% | -9.86% | 85.00% | 35,453 | 0.69 | 14.36 | 0.00 | 1,190 | Industriales | -22.13% |
| ▲ | UNACECLIM | S/. | 2.75 | 0.00% | 0.00% | 0.73% | 11.16% | 10.00% | 18 | -0.02 | 4.72 | 0.00 | 13 | Diversas | -12.28% |
| ▲ | VOICABCLIM | S/. | 2.75 | 0.00% | 0.00% | 0.73% | 11.16% | 10.00% | 18 | -0.02 | 4.72 | 0.00 | 13 | Diversas | -12.28% |
| ▼ | BROCACLIM | S/. | 1.43 | -0.69% | -13.33% | -15.88% | -1.26% | 85.00% | 0 | 0.77 | 13.49 | 0.00 | 284,357 | Bancos y Financieras | -23.21% |
| ▼ | CORARECLIM | S/. | 1.43 | -0.69% | -13.33% | -15.88% | -1.26% | 85.00% | 0 | 0.77 | 13.49 | 0.00 | 284,357 | Bancos y Financieras | -23.21% |
| ▼ | ENGIECLIM | S/. | 3.70 | -1.33% | -5.13% | -5.13% | -44.97% | 90.00% | 1,729 | 0.83 | 2.16 | 18.50 | 558 | Servicios Públicos | -82.74% |
| ▲ | GBVIACLIM | S/. | 0.63 | 5.00% | -10.00% | -18.18% | -22.40% | 65.00% | 599 | 0.67 | 0.00 | 6.85 | 6,779 | Diversas | -19.95% |

Cantidad de Acciones: 25
Fuente: Refinitiv

Subieron
Bajaron
Mantuvieron

** PER se utiliza en el mercado de valores y moneda original del instrumento
* Leyenda: Variación 1D: 1 Día; 5D: 5 Días; 1M: 1 Mes; YTD: Var. % a la fecha

Índices Sectoriales

| | Cierre | 1 D* | 5 D* | 1 M* | YTD* | Beta |
|----------------------------------|----------|--------|----------|---------|---------|------|
| S&P/BVL Consumer Index | 1,116.75 | -0.86% | #IVALOR! | -16.19% | -9.47% | 0.29 |
| S&P/BVL Industrial Index | 257.99 | 2.56% | #IVALOR! | -12.55% | 4.52% | 0.28 |
| S&P/BVL Financials Index | 1,201.78 | -0.30% | -0.27% | -4.51% | 25.72% | 1.35 |
| S&P/BVL Construction Index | 216.01 | 3.04% | -7.89% | -15.86% | -11.14% | 0.29 |
| S&P/BVL Public Services Index | 972.98 | -0.97% | -6.59% | -9.12% | 25.68% | 0.25 |
| S&P/BVL Mining Index | 710.46 | 1.52% | 2.54% | 20.05% | 79.84% | 1.21 |
| S&P/BVL Electric Utilities Index | 949.87 | -0.97% | -6.59% | -9.12% | 25.68% | 0.25 |

*Leyenda: Variación 1D: 1 Día; 5D: 5 Días; 1M: 1 Mes; YTD: Var. % a la fecha
Fuente: Refinitiv

Correlación Rend. Índice Minero vs Índice de Metales de Londres (3 meses)

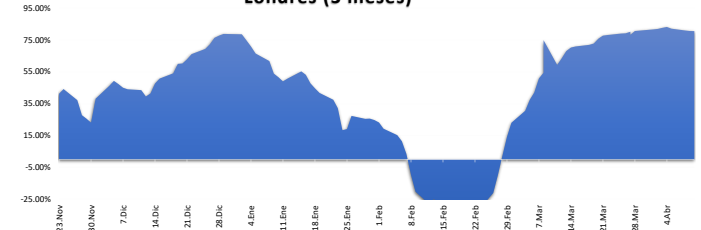

Fuente: Refinitiv

Rating Crédito Latinoamérica

CLASIFICACIONES DE RIESGO

| País | Moody's | Fitch | S&P |
|-----------|---------|-------|-----|
| Perú | A | BBB | BBB |
| México | A+ | BBB- | BBB |
| Venezuela | WR | WD | NR |
| Brazil | BBB | BB | BB |
| Colombia | BB+ | BB+ | BB+ |
| Chile | AA- | A- | A |
| Argentina | CCC | WD | CCC |
| Panamá | WD | BB+ | BBB |

Fuente: Refinitiv, Bloomberg

Leyenda

| | Moody's | Fitch | S&P |
|-------------------------------------|---------|-------|------|
| Prima | Aaa | AAA | AAA |
| Alto Grado | Aa1 | AA+ | AA+ |
| | Aa2 | AA | AA |
| | Aa3 | AA- | AA- |
| Grado Alto Medio | A1 | A+ | A+ |
| | A2 | A | A |
| | A3 | A- | A- |
| Grado Bajo Medio | Baa1 | BBB+ | BBB+ |
| | Baa2 | BBB | BBB |
| | Baa3 | BBB- | BBB- |
| Sin Grado de Inversión Especulativo | Ba1 | BB+ | BB+ |
| | Ba2 | BB | BB |
| | Ba3 | BB- | BB- |
| Altamente Especulativo | B1 | B+ | B+ |
| | B2 | B | B |
| | B3 | B- | B- |
| Riesgo Sustancial | Caa1 | CCC+ | CCC+ |
| | Caa2 | CCC | CCC |
| | Caa3 | CCC- | CCC- |
| Extremadamente Especulativo | Ca | CC | CC |
| | | C | |
| Poca esperanzas de Pago | | RD | SD |
| Impago | C | DDD | D |
| | | D | |
| Sin Clasificar | WR | | NR |

Fuente: Refinitiv, Bloomberg

Riesgo País Latinoamérica (pbs)

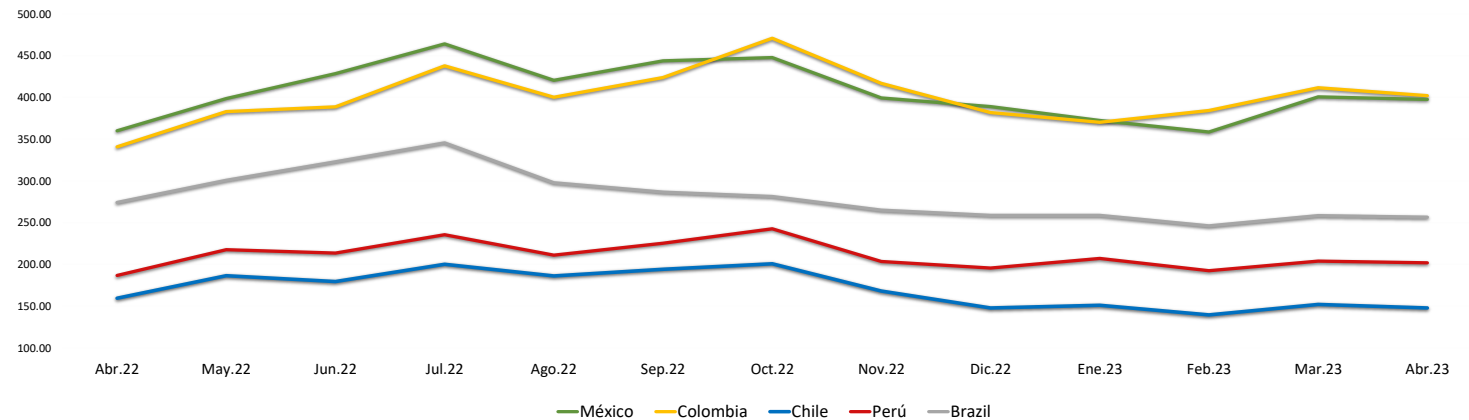

| | Abr.22 | May.22 | Jun.22 | Jul.22 | Ago.22 | Sep.22 | Oct.22 | Nov.22 | Dic.22 | Ene.23 | Feb.23 | Mar.23 | Abr.23 |
|----------|--------|--------|--------|--------|--------|--------|--------|--------|--------|--------|--------|--------|--------|
| Perú | 186.67 | 217.55 | 213.55 | 235.43 | 211.00 | 225.27 | 242.59 | 203.41 | 195.50 | 207.05 | 192.30 | 203.83 | 201.90 |
| Brazil | 274.06 | 300.64 | 322.82 | 345.48 | 297.70 | 286.56 | 281.30 | 264.90 | 258.64 | 258.64 | 246.10 | 258.35 | 256.55 |
| Chile | 159.44 | 186.32 | 179.32 | 200.10 | 186.09 | 194.05 | 200.69 | 167.97 | 147.82 | 150.95 | 139.45 | 152.00 | 147.75 |
| Colombia | 340.78 | 383.05 | 388.73 | 437.86 | 400.26 | 423.83 | 470.84 | 416.81 | 381.77 | 370.18 | 384.35 | 411.61 | 402.15 |
| México | 360.00 | 398.59 | 428.41 | 464.10 | 420.43 | 443.77 | 447.72 | 399.31 | 389.00 | 372.32 | 358.55 | 400.70 | 397.60 |

Fuente: BCP