

LATINOAMERICA

Perú: El índice General de la BVL finalizó la sesión de hoy con un resultado positivo de +1.85%. El índice mantiene una tendencia positiva acumulada anual de +16.18% en moneda local y una tendencia acumulada positiva de +15.57% en moneda ajustada en dólares. Con respecto al S&P/BVL Perú SEL varió en +2.26% mientras que el S&P/BVL LIMA 25 en +1.40%. El spot PEN alcanzó S/. 3.7098. Titular: Ventas de pymes podrían crecer a dos dígitos, pero inseguridad impacta

Chile: El índice IPSA culminó el día con un retorno positivo de +1.38%. Los sectores más beneficiados de la jornada fueron Materiales (+3.07%) y Bienes inmobiliarios (+1.98%). Las acciones con mejor desempeño fueron CAP SA (+5.99%) y Sociedad Química y Minera de C (+3.95%). Titular: Los artículos de fácil aprobación: modernización de los organismos fiscalizadores, repatriación de capital y beneficios para PYME con deudas.

Colombia: El índice COLCAP concluyó la sesión con un retorno positivo de +0.79%. Los sectores más beneficiados de la jornada fueron Energía (+3.23%) y Servicios públicos (+1.17%). Las acciones con mejor desempeño fueron Ecopetrol SA (+3.26%) y Interconexión Eléctrica SA ESP (+2.67%). Titular: Minhacienda no renegociará la deuda del covid con el FMI: los argumentos de la decisión

México: El índice IPC cerró el día en terreno positivo de +0.75%. Los sectores más beneficiados de la jornada fueron Materiales (+2.20%) y Servicios de comunicación (+0.97%). Las acciones con mejor desempeño fueron Grupo México SAB de CV (+4.23%) y Industrias Peñoles SAB de CV (+4.23%). Titular: Crecimiento económico con AMLO es el más bajo en 36 años

Brasil: El índice IBOVESPA cerró el día en terreno positivo de +1.08%. Los sectores más beneficiados de la jornada fueron Materiales (+5.51%) y Finanzas (+1.23%). Las acciones con mejor desempeño fueron Azul SA (+10.00%) y Cia. Siderúrgica Nacional SA (+8.95%). Titular: BC eleva proyección de aumento del PBI de este año a 3,2% y prevé mayor inflación

Renta Variable

| Más Subieron | Bolsa | Mon. | Precio | ▲ % |
|-----------------|-------|------|-----------|-------|
| SURAMERICANA | COL | COP | 28,300.00 | 2.91% |
| GRUPO TELEV-CPO | MEX | MXN | 8.54 | 2.40% |
| CORFICOLOMBIANA | COL | COP | 12,060.00 | 2.20% |
| ALICORP-C | LMA | PEN | 6.60 | 2.17% |
| MEGACABLE-CPO | MEX | MXN | 40.22 | 2.03% |

Fuente: Refinitiv

| Más Bajaron | Bolsa | Mon. | Precio | ▼ % |
|-----------------|-------|------|--------|--------|
| TF ADMINIST MEX | MEX | MXN | 37.71 | -4.22% |
| INFRAESTRUCTURA | SAO | BRL | 7.13 | -2.99% |
| GRUPO ENER COL | COL | COP | 2,495 | -2.92% |
| CEMENTOS ARGOS | COL | COP | 7,300 | -2.67% |
| TRUST FIBRA MEX | MEX | MXN | 22 | -1.59% |

Fuente: Refinitiv

| Por Monto Negociado | Bolsa | Monto (US\$) |
|---------------------|-------|--------------|
| GRUPO F BANORT-O | MEX | 61,354.95 |
| CEMEX SAB-CPO | MEX | 54,174.80 |
| AMERICA MOVIL-L | NYQ | 43,659.63 |
| WALMART DE MEXIC | MEX | 37,926.79 |
| ENEL CHILE SA | SGO | 26,274.81 |

Fuente: Refinitiv

| Por Volumen | Bolsa | Volumen |
|------------------|-------|----------------|
| ENEL CHILE SA | SGO | 512,986,263.00 |
| BANCO DE CHILE | SGO | 111,801,599.00 |
| CEMEX SAB-CPO | MEX | 84,348,537.00 |
| BANCO SANTANDER | SGO | 78,056,686.00 |
| ENEL AMERICAS SA | SGO | 41,423,103.00 |

Fuente: Refinitiv

ETFs

| | Mon. | Cierre | 1 D | 5 D | 1 M | YTD | Bolsa |
|--|------|--------|-------|--------|--------|--------|-------|
| ISHARES MSCI ALL PERU CAPPED | USD | USD | USD | USD | USD | CAD | USD |
| ISHARES MSCI CHILE CAPPED | USD | 27.37 | 3.01% | 6.09% | 4.11% | -9.19% | BTQ |
| GLOBAL X MSCI COLOMBIA | USD | 23.83 | 1.62% | 2.27% | -4.81% | 21.80% | PCQ |
| ISHARES MSCI MEXICO CAPPED | USD | 147.92 | 1.61% | 0.96% | -3.60% | -7.42% | LSE |
| ISHARES MSCI EMERGING MARKETS | USD | 46.70 | 3.66% | 6.67% | 8.83% | 19.71% | PCQ |
| VANGUARD FTSE EMERGING MARKETS | CAD | 39.11 | 3.17% | 5.56% | 7.03% | 20.49% | TOR |
| ISHARES CORE MSCI EMERGING MARKETS | USD | 58.37 | 3.44% | 6.05% | 8.55% | 20.62% | PCQ |
| ISHARES JP MORGAN EMERGING MARKETS BONDS | USD | 93.26 | 0.14% | -0.51% | 2.30% | 8.76% | NMQ |
| MORGAN STANLEY EMERGING MARKETS DOMESTIC | USD | 5.16 | 0.00% | 1.98% | 3.82% | 9.79% | NYQ |
| ISHARES MSCI BRAZIL ETF | USD | 29.72 | 0.75% | -1.30% | -1.30% | 0.54% | PCQ |

Fuente: Refinitiv

Lima, 26 de Setiembre de 2024

Principales índices

| | Cierre | 1 D | 5 D | 1 M | YTD | Cap. Burs. (US\$ Mill.) |
|-----------------------|------------|-------|-------|--------|--------|-------------------------|
| ▲ IPSA (Chile) | 6,529.98 | 1.38% | #N/D | 2.36% | 5.36% | 117,591.21 |
| ▲ IGPA (Chile) | 32,792.87 | 1.30% | ##### | 2.06% | 4.31% | 140,301.84 |
| ▲ COLSC (Colombia) | 837.28 | 0.23% | 0.62% | -2.10% | 3.61% | 2,579.85 |
| ▲ COLCAP (Colombia) | 1,331.64 | 0.79% | 0.84% | -0.71% | 12.07% | 56,357.79 |
| ▲ S&P/BVL LIMA (Perú) | 30,159.50 | 1.85% | 3.24% | 6.77% | 16.18% | 149,048.14 |
| ▲ S&P/BVL SEL (Perú) | 796.33 | 2.26% | 3.77% | 6.67% | 18.32% | 132,001.87 |
| ▲ S&P/BVL LIMA 25 | 38,426.77 | 1.40% | 2.41% | 4.62% | 16.42% | 145,240.50 |
| ▲ IPC (México) | 53,590.52 | 0.75% | 1.27% | 2.13% | -6.61% | 344,184.77 |
| ▲ IBOVESPA (Brasil) | 133,009.78 | 1.08% | -0.1% | -2.75% | -0.9% | 671,725.31 |

*Leyenda: Variación 1D: 1 Día; 5D: 5 Días; 1M: 1 Mes; YTD: Var. % a la fecha
Fuente: Refinitiv, Bloomberg

Monedas

| | Precio | 1 D* | 5 D* | 1 M* | YTD* |
|-------------------------|----------|--------|--------|--------|--------|
| ▲ Sol (PEN) | 3.71 | -1.42% | -0.63% | -0.46% | 1.77% |
| ▼ Peso Chileno (CLP) | 900.85 | -2.23% | -3.17% | -3.38% | 13.78% |
| ▼ Peso Colombiano (COP) | 4,160.68 | 0.07% | -0.02% | 3.70% | -9.56% |
| ▲ Peso Mexicano (MXN) | 19.62 | 1.07% | 1.67% | 5.29% | 11.67% |
| ▲ Real Brasileiro (BRL) | 5.44 | -1.70% | 0.30% | -0.74% | 10.40% |

*Leyenda: Variación 1D: 1 Día; 5D: 5 Días; 1M: 1 Mes; YTD: Var. % a la fecha
Fuente: Refinitiv

Renta Fija

| Instrumento | Moneda | Precio | Bid Yield (%) | Ask Yield (%) | Duración |
|-----------------------|--------|--------|---------------|---------------|----------|
| PERU 7.35 07/21/25 | USD | USD | USD | USD | USD |
| PERU 4.125 08/25/27 | USD | 4.92 | 97.55 | 477.4% | 3.33 |
| PERU 8.75 11/21/33 | USD | 5.60 | 124.14 | 545.3% | 7.06 |
| PERU 6.55 03/14/37 | USD | 5.56 | 108.59 | 551.2% | 8.40 |
| PERU 5.625 11/18/2050 | USD | 5.60 | 100.47 | 553.7% | 14.07 |
| CHILE 2.45 01/31/31 | USD | 4.79 | 86.04 | 476.1% | 6.37 |
| CHILE 3.125 01/21/26 | USD | 4.60 | 97.44 | 442.1% | 1.93 |
| CHILE 3.625 10/30/42 | USD | 5.47 | 79.19 | 535.2% | 12.92 |
| COLOM 11.85 03/09/28 | USD | 7.05 | 117.36 | 687.9% | 3.34 |
| COLOM 10.375 01/28/33 | USD | 7.45 | 119.09 | 702.9% | 6.11 |
| COLOM 7.375 09/18/37 | USD | 7.32 | 100.27 | 722.5% | 8.65 |
| COLOM 6.125 01/18/41 | USD | 7.45 | 87.53 | 731.5% | 10.00 |
| MEX 4 10/02/23 | MXV | 4.54 | 88.58 | 443.7% | 7.13 |
| MEX5.55 01/45 | USD | 6.17 | 93.02 | 609.6% | 11.98 |

Fuente: Refinitiv

Coordinador Laboratorio de Mercado de Capitales: MS Javier Penny Pestana
Apoyo: Paulo Romani, Luis Muedas, Leonardo Román y Kiara Gallo
email: pulsobursatil@ulima.edu.pe

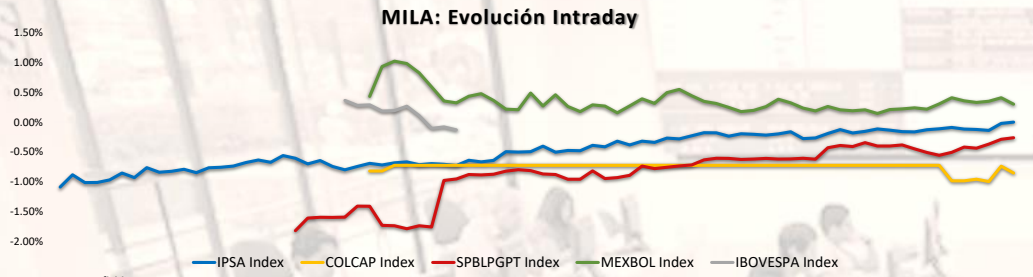

Fuente: Refinitiv

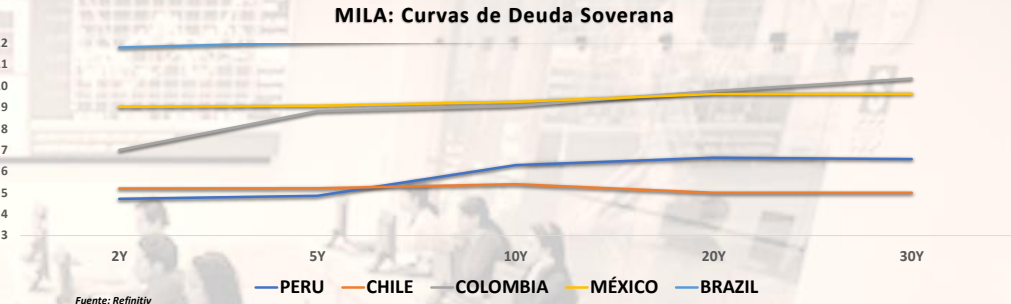

Fuente: Refinitiv

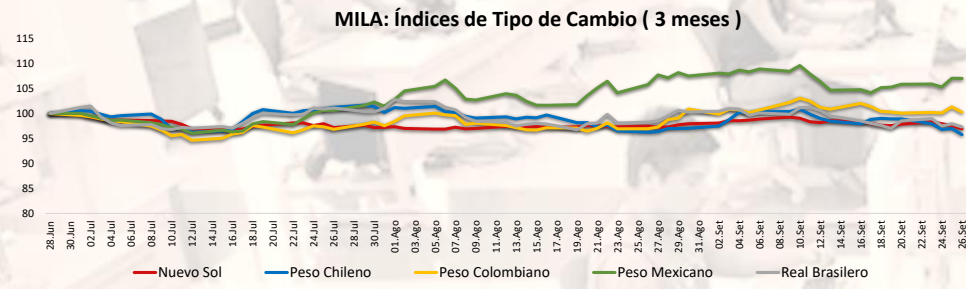

Fuente: Refinitiv

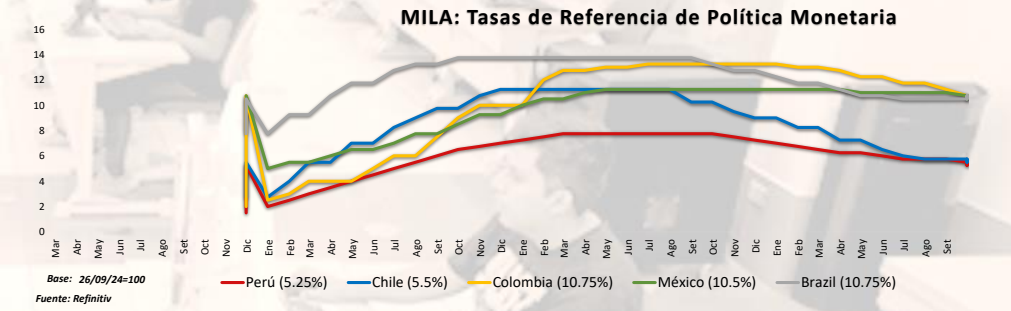

Base: 26/09/24=100
Fuente: Refinitiv

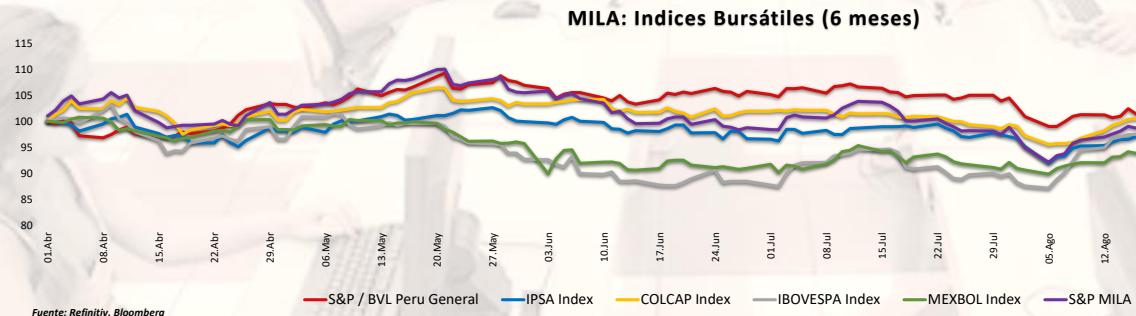

Fuente: Refinitiv, Bloomberg

Coordinador Laboratorio de Mercado de Capitales: MS Javier Penny Pestana
Apoyo: Paulo Romani, Luis Muedas, Leonardo Román y Kiara Gallo
email: pulsobursatil@ulima.edu.pe

MUNDO

Estados Unidos:

El mercado estadounidense cerró con resultados positivos. El índice DOW JONES cerró con resultado positivo, dados los resultados empresariales favorables junto a datos económicos alentadores. Entre las empresas con mayores ganancias se encuentra Micron Technology (+14,7%) luego de una ganancia del sector de semiconductores. Por otro lado, las solicitudes semanales de subsidio por desempleo bajaron logrando resultados favorables respecto a la resistencia del mercado. Estos datos contribuyen a que se alivien las preocupaciones de que la Reserva Federal recorte agresivamente las tasas para enfrentar una recesión. El índice S&P 500 cerró en terreno positivo, luego de los datos económicos estadounidenses, entre los que se reveló un sólido PIB de 3%, lo que genera menos preocupaciones por la posibilidad de recesión económica. Por último, el NASDAQ terminó en positivo, motivado entre otros factores por la renovación de las medidas de estímulo chinas respecto a los precios de los metales, esto se vio evidenciado en su compromiso por implementar el gasto fiscal necesario. Esto impulsó a empresas de cobre como Freeport-McMoRan. De este modo, DOW JONES 0.62%, S&P 500 +0.42%, NASDAQ +0.60% con el mercado teniendo rendimientos positivos.

Europa:

Los principales índices europeos terminaron la sesión con rendimientos positivos. El índice paneuropeo STOXX 600 cerró a la alza el jueves, apoyadas por los sectores con mayor exposición a China, después de que la segunda economía mundial anunciara nuevas ayudas económicas para impulsar la demanda de los consumidores. El sector automovilístico también se benefició del movimiento, prolongando su volátil semana con Mercedes y BMW sumando cerca de un 4% cada una. Por su parte, UniCredit lideró el sector bancario con una subida cercana al 5% antes de su primera reunión con Commerzbank tras su reciente compra de participaciones. El mercado inglés, reflejado en el FTSE 100, cerró con resultados positivos. Los valores mineros subieron un 4,5% por el repunte de los precios del cobre, mientras que los del petróleo y el gas cayeron un 4,3% por el fuerte descenso de los precios del crudo. Shell y BP se situaron entre los mayores perdedores, con caídas superiores al 4%. Burberry lideró las ganancias, subiendo más de un 8% por las esperanzas de una renovada demanda china. El mercado alemán, reflejado en el índice DAX cerró en positivo, alcanzando máximos históricos debido al amplio repunte de los mercados de renta variable de todo el mundo. El sector tecnológico fue el más beneficiado donde se vio impulsado tras las sólidas previsiones de ventas y beneficios de Micron Technology. SAP (1,3%) repuntó, tras caer cerca de un 2,4% en la sesión anterior. El mercado francés, cerró la sesión en verde. Los gigantes del lujo LVMH, Hermès y Kering subieron un 9,5%, un 9,1% y un 9,4%, respectivamente, ante las expectativas de una mayor demanda en su mercado clave, China. Otros valores con buenos resultados fueron L'Oréal, Pernod Ricard y ArcelorMittal, que subieron entre un 4,7% y un 6,7%. De este modo, FTSE 100 +0.20%, CAC 40 +2.23%, DAX +1.69%, STOXX 600 +1.25% terminaron con rendimientos positivos.

Asia:

Los principales índices asiáticos cerraron con rendimientos positivos. El mercado chino cerró en verde, alcanzando sus niveles más altos en casi tres meses después de que altos funcionarios chinos se comprometieran a intensificar las medidas de apoyo fiscal y monetario para lograr los objetivos de crecimiento. El repunte también se vio impulsado por noticias de que Pekín estaba considerando comprar hasta 1 billón de yuanes de capital en los mayores bancos estatales para estimular la actividad económica. Por otro lado, en el mercado de Hong Kong, el índice Hang Seng terminó con ganancias, ya que después de que los principales líderes de China, incluido el presidente Xi Jinping, se comprometieran a alcanzar el objetivo de crecimiento para 2024 y detener la caída del mercado inmobiliario. El índice inmobiliario subió casi un 7%, y el sector tecnológico aumentó un 7,3% tras las sólidas previsiones de ventas y ganancias de Micron Tech. El mercado surcoreano cerró con rendimientos positivos, marcando su mayor ganancia diaria desde principios de agosto y cerrando en su nivel más alto en más de tres semanas. El repunte fue impulsado por ganancias en casi todos los sectores, liderados por los fabricantes de chips, tras un aumento en las acciones de Micron Technology, con sede en EE. UU., después de un sólido informe de ganancias de Micron Tech. En Japón, el índice Nikkei cerró con ganancias, alcanzando máximos de más de tres semanas en medio de un repunte global en los mercados bursátiles. Estos movimientos se produjeron tras un informe de ganancias optimista de la empresa estadounidense de chips Micron Technology y noticias de nuevos estímulos desde Pekín, lo que impulsó el sentimiento del mercado a nivel global. El mercado australiano terminó en verde, rompiendo una racha de tres días de caídas, con los gigantes mineros de mineral de hierro liderando la recuperación debido a los informes de estímulos adicionales en China, su principal socio comercial, lo que mejoró el sentimiento del mercado. De esta forma, NIKKEI +2.79%; HANG SENG +4.16%; CSI 300 +4.23%; S&P/ASX 200 +0.95%; KOSPI +2.90%; SHANGHAI COMPOSITE +3.61% terminaron con rendimientos positivos.

ETFs

| | Mon. | Cierre | 1 D | 5 D | 1 M | Bolsa | |
|---|---------|--------|--------|--------|---------|---------|---------------|
| SPDR S&P 500 ETF TRUST | SPY | 572.30 | 0.40% | 0.23% | 3.48% | 21.08% | iPY US Equity |
| ISHARES MSCI EMERGING MARKETS ETF | EEM | 46.70 | 3.66% | 6.67% | 8.83% | -90.12% | EM US Equity |
| ISHARES IBOXX \$ HIGH YIELD CORPORATE BOND ETF | HYG | 80.16 | 0.16% | 0.00% | 2.00% | -83.04% | IYG US Equity |
| FINANCIAL SELECT SECTOR SPDR FUND | XLFX | 45.02 | 0.51% | -1.47% | 3.61% | -90.47% | LF US Equity |
| VANECK GOLD MINERS ETF | GDXX | 41.64 | 0.80% | 4.83% | 11.67% | -91.19% | iDX US Equity |
| ISHARES RUSSELL 2000 ETF | IWM | 218.85 | 0.53% | -2.29% | 3.21% | -53.70% | NM US Equity |
| SPDR GOLD SHARES | GLD | 246.98 | 0.51% | 3.27% | 8.84% | -47.75% | iLD US Equity |
| ISHARES 20+ YEAR TREASURY BOND ETF | TLT.O | 98.06 | 0.24% | -1.21% | 0.99% | -79.25% | LT US Equity |
| INVESCO QQQ TRUST SERIES 1 | QQQ.O | 489.47 | 0.75% | 1.26% | 3.17% | 3.56% | iQQ US Equity |
| ISHARES BIOTECHNOLOGY ETF | IBB.O | 144.24 | 1.09% | -3.50% | -0.49% | -69.48% | BB US Equity |
| ENERGY SELECT SECTOR SPDR FUND | XLE | 85.45 | -1.96% | -3.95% | -5.65% | -81.92% | LE US Equity |
| PROSHARES ULTRA VIX ST FUTURES ETF | UVXY.K | 24.11 | 0.08% | 1.90% | 7.54% | -94.90% | VXY US Equity |
| UNITED STATES OIL ETF | USO | 69.01 | -3.46% | -5.14% | -10.85% | -85.40% | ISO US Equity |
| ISHARES MSCI BRAZIL ETF | EWZ | 29.72 | 0.75% | -1.30% | -1.30% | -93.71% | WZ US Equity |
| SPDR S&P OIL & GAS EXP & PRODUCTION ETF | XOP | 127.95 | -2.40% | -5.10% | -8.54% | -72.93% | OP US Equity |
| UTILITIES SELECT SECTOR SPDR FUND | XLU | 79.63 | -0.69% | 2.06% | 7.45% | -83.15% | LU US Equity |
| ISHARES US REAL ESTATE ETF | IYR | 100.95 | -0.92% | -1.47% | 5.59% | -78.64% | YR US Equity |
| SPDR S&P BIOTECH ETF | XBI | 98.19 | 0.45% | -4.14% | 0.49% | -79.23% | BI US Equity |
| ISHARES IBOXX \$ INVESTMENT GRADE CORP BOND ETF | LQD | 112.81 | 0.00% | -0.48% | 1.76% | -76.13% | QD US Equity |
| ISHARES JP MORGAN USD EMERGING MARKETS BOND ETF | EMB.O | 93.26 | 0.14% | -0.51% | 2.30% | -80.27% | MB US Equity |
| REAL ESTATE SELECT SECT SPDR FUND | XLRE.K | 44.23 | -0.99% | -1.18% | 5.61% | -90.64% | LRE US Equity |
| ISHARES CHINA LARGE-CAP ETF | FXI | 31.92 | 7.98% | 17.66% | 23.53% | -93.25% | FXI US Equity |
| CONSUMER STAPLES SPDR FUND | XLP | 82.87 | 0.23% | 0.27% | 3.21% | -82.47% | LP US Equity |
| VANECK JUNIOR GOLD MINERS ETF | GDJ.KK | 51.19 | 1.31% | 5.09% | 13.48% | -89.17% | DXJ US Equity |
| SPDR BLOOMBERG HIGH YIELD BOND ETF | JNK | 97.54 | 0.04% | -0.09% | 1.75% | -79.36% | NK US Equity |
| VANGUARD REAL ESTATE INDEX FUND ETF | VNQ | 97.35 | -0.91% | -0.85% | 6.53% | -79.40% | NQ US Equity |
| DIREXION DAILY GOLD MINERS INDEX BULL 2X SHARES | NUGT.K | 54.36 | 1.53% | 9.51% | 21.99% | -88.50% | JGT US Equity |
| PROSHARES ULTRASHORT 20+ YEAR TREASURY | TBT | 29.81 | -0.37% | 1.29% | -2.71% | -93.69% | BT US Equity |
| ISHARES MSCI EAFE ETF | EFA | 84.43 | 2.20% | 1.62% | 5.68% | -82.14% | FA US Equity |
| ISHARES PREFERRED AND INCOME SECURITIES ETF | PFF.O | 33.49 | 0.15% | 0.19% | 5.55% | -92.91% | FF US Equity |
| WISDOMTREE JAPAN HEDGED EQUITY ETF | DXJ | 108.57 | 2.99% | 4.36% | 2.67% | -77.03% | JXJ US Equity |
| GRAYSCALE BITCOIN TRUST (BTC) | GBTC.PK | 51.54 | 2.47% | 2.30% | 13.27% | 56.84% | BTC US Equity |

Fuente: Refinitiv

Principales índices

| | Cierre | 1 D | 5 D | 1 M | YTD |
|--------------------------------|-----------|-----------|--------|--------|--------|
| ▲ Dow Jones (EEUU) | 42,175.11 | 0.62% | 0.36% | 3.97% | 26.62% |
| ▲ Standard & Poor's 500 (EEUU) | 5,745.37 | 0.40% | 0.56% | 3.65% | 39.09% |
| ▲ NASDAQ Composite (EEUU) | 18,190.29 | 17.49% | 0.64% | 0.98% | 3.51% |
| ▲ Stoxx EUROPE 600 (Europa) | 525.61 | 10.17% | 0.76% | 3.09% | 13.37% |
| ▲ DAX (Alemania) | 19,238.36 | 62688.38% | 1.24% | 5.80% | 21.49% |
| ▲ FTSE 100 (Reino Unido) | 8,284.91 | 8.16% | -0.53% | -0.75% | 7.17% |
| ▼ CAC 40 (Francia) | 7,742.09 | -3.56% | 1.66% | 4.29% | 4.88% |
| ▲ IBEX 35 (España) | 11,953.20 | 15.99% | 1.49% | 9.81% | 30.17% |
| ▲ HANG SENG (Hong Kong) | 19,924.58 | 21.84% | 10.61% | 16.46% | 0.92% |
| ▼ SHANGHAI SE Comp. (China) | 3,000.95 | -1.48% | 9.68% | 4.30% | -9.32% |
| ▲ NIKKEI 225 (Japón) | 38,925.63 | 2.79% | 4.76% | 5.99% | 33.64% |
| ▲ S&P / ASX 200 (Australia) | 8,203.70 | 4.55% | 0.14% | 4.30% | 13.12% |
| ▲ KOSPI (Corea del Sur) | 2,671.57 | -0.33% | 3.52% | 1.02% | 7.25% |

*Leyenda: Variación 1D: 1 Día; 5D: 5 Días; 1M: 1 Mes; YTD: Var. % a la fecha

Fuente: Refinitiv, Bloomberg

Renta Variable

Estados Unidos (Acciones del SPX Index)

| Más Subieron | Mon. | Precio | ▲ % | Bolsa |
|---------------------|------|--------|---------|-------|
| LUMEN TECHNOLOG O/d | USD | 5.71 | 316.79% | NYQ |
| TARGA RESOURCES/d | USD | 142.83 | 71.61% | NYQ |
| HOWMET ARSPC O/d | USD | 95.58 | 69.38% | NYQ |
| CNSTLN ENRGY O/d | USD | 190.39 | 60.41% | NSQ |
| IRON MOUNTAIN/d | USD | 108.58 | 59.94% | NYQ |

Fuente: Refinitiv

| Más Bajaron | Mon. | Precio | ▼ % | Bolsa |
|------------------|------|--------|---------|-------|
| CHIPOTLE MX GR/d | USD | 53.97 | -97.68% | NYQ |
| SVB FINL GRP O/d | USD | 0.01 | -90.00% | PNK |
| BROADCOM INC/d | USD | 166.13 | -86.45% | NSQ |
| VIDIA CORP/d | USD | 122.86 | -79.48% | NSQ |
| SOLAREDGE TEC/d | USD | 24.57 | -65.80% | NSQ |

Fuente: Refinitiv

Europa (Acciones del STOXX EUROPE 600)

| Más Subieron | Mon. | Precio | ▲ % | Bolsa |
|---------------|------|--------|-------|-------|
| AEDIFICA NV/d | EUR | 52.5 | 0.96% | BRU |
| BELLWAY/d | Gbp | 2728 | 0.66% | LSE |
| ENCAVIS/d | EUR | 16.88 | 0.45% | OSL |
| ORKLA A/d | NOK | 76.1 | 0.42% | GER |
| EXOR NV/d | EUR | 101.95 | 0.39% | AEX |

Fuente: Refinitiv

| Más Bajaron | Mon. | Precio | ▼ % | Bolsa |
|------------------|------|--------|--------|-------|
| FASTIGHETS BAL/d | SEK | 69.92 | -2.18% | STO |
| HEXATRONIC/d | SEK | 26.27 | -2.12% | STO |
| AZA GN | AUD | 0.17 | 0.00% | NSX |
| ANTERO MIDSTRE/d | USD | 13.41 | 0.37% | NYQ |
| EXOR NV/d | EUR | 101.95 | 0.39% | AEX |

Fuente: Refinitiv

Monedas

| | Precio | 1 D* | 5 D* | 1 M* | YTD* |
|----------------------|--------|--------|--------|--------|--------|
| ▲ Euro | 1.1176 | 0.58% | 0.13% | 1.87% | 2.40% |
| ▲ Yen | 144.78 | 0.82% | 1.51% | -3.01% | 7.61% |
| ▼ Yuan | 7.0106 | -0.57% | -0.81% | -2.27% | 0.90% |
| ▼ Won Coreano | 1313.3 | -1.52% | -1.02% | -3.73% | -1.32% |
| ▲ Libra Esterlina | 1.3414 | 0.51% | 0.98% | 4.38% | 7.23% |
| ▼ Dólar de Hong Kong | 7.7788 | -0.09% | -0.20% | -0.23% | -0.72% |
| ▲ Dólar Australiano | 0.6894 | 0.82% | 1.17% | 4.26% | 2.88% |

*Leyenda: Variación 1D: 1 Día; 5D: 5 Días; 1M: 1 Mes; YTD: Var. % a la fecha

Materias Primas

| | Precio | 1 D* | 5 D* | 1 M* | YTD* |
|-----------------------------------|----------|----------|----------|----------|----------|
| Oro (US\$ Oz. T) (LME) | 2672.55 | 1.68% | 3.33% | 8.81% | 32.60% |
| Plata (US\$ Oz. T) (LME) | 32.02 | 4.40% | 4.01% | 12.79% | 32.45% |
| Cobre (US\$ TM) (LME) | 9677.64 | 0.00% | 3.08% | 6.92% | 18.99% |
| Zinc (US\$ TM) (LME) | 2963.41 | 0.00% | 2.25% | 8.50% | 17.03% |
| Petroleo WTI (US\$ Barril) (NYM) | 67.47 | -3.19% | -5.19% | -11.33% | 1.57% |
| Estrao (US\$ TM) (LME) | 32030 | 0.00% | 1.28% | 0.56% | 25.04% |
| Plomo (US\$ TM) (LME) | 2053.78 | 0.00% | 0.79% | 2.80% | -2.21% |
| Azúcar #11 (US\$ Libra) (NYB-ICE) | #N/A N/A | # VALOR! | # VALOR! | # VALOR! | # VALOR! |
| Cacao (US\$ TM) (NYB-ICE) | 23.23 | -0.77% | 5.40% | 27.71% | 9.11% |
| Café Arábica (US\$ TM) (NYB-ICE) | 8122 | 2.10% | 4.80% | 16.90% | 183.00% |

*Leyenda: Variación 1D: 1 Día; 5D: 5 Días; 1M: 1 Mes; YTD: Var. % a la fecha

Coordinador Laboratorio de Mercado de Capitales: MS Javier Penny Pestana
Apoyo: Paulo Romani, Luis Muedas, Leonardo Román y Klara Gallo
email: pulsobursatil@ulima.edu.pe

Mercado Evolución Intraday (var %)

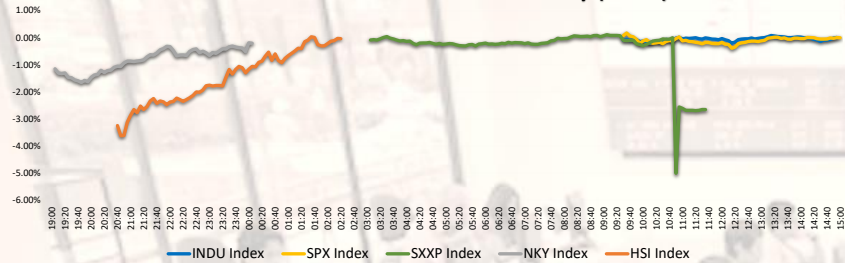

Fuente: Refinitiv, Bloomberg

Índices de Metales principales (3 meses)

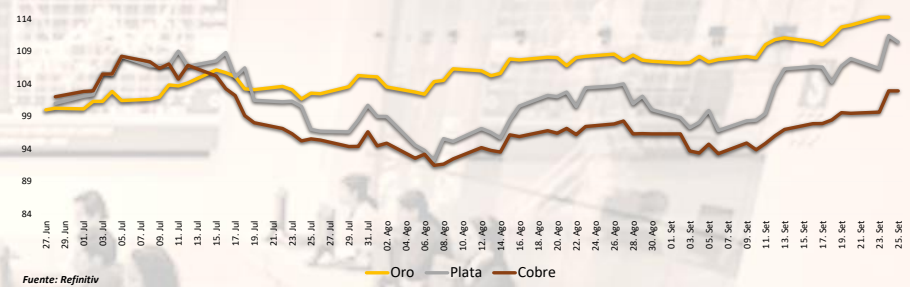

Fuente: Refinitiv

Índices de Tipo de Cambio (3 meses)

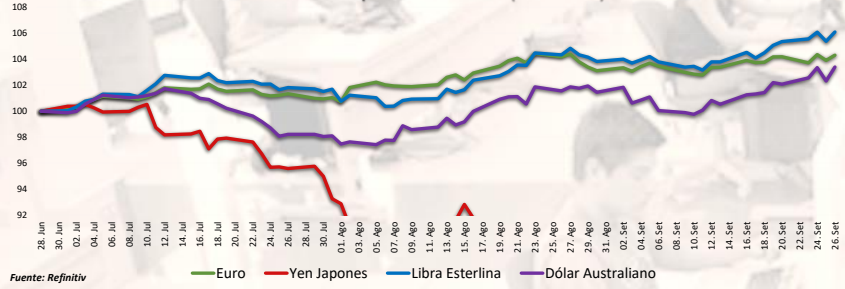

Fuente: Refinitiv

Curva de Rendimiento Bonos Tesoro EEUU (%)

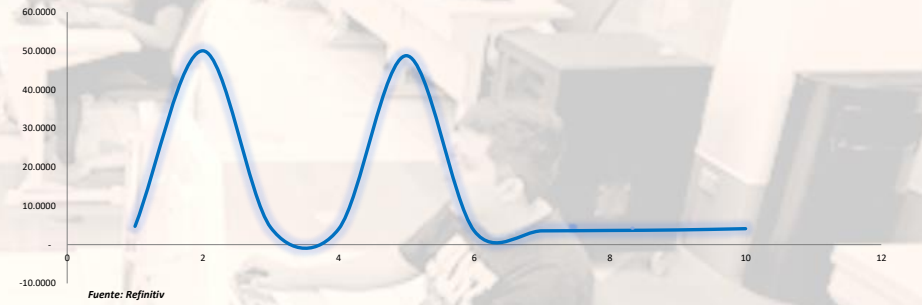

Fuente: Refinitiv

Índices (6 meses)

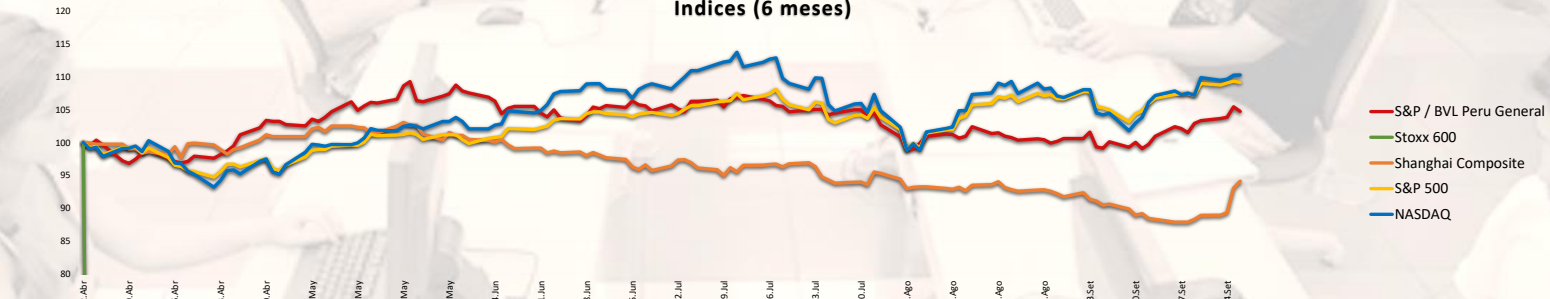

Base: 26/09/24=100
Fuente: Refinitiv, Bloomberg

Coordinador Laboratorio de Mercado de Capitales: MS Javier Penny Pestana
Apoyo: Paulo Romani, Luis Muedas, Leonardo Román y Kiara Gallo
email: pulsobursatil@ulima.edu.pe

RANKING ACCIONES LIMA

| Código | Moneda | Precio | 1 D* | 5 D* | 1 M* | YTD* | Frecuencia | Volumen | Beta | Rentabilidad por Dividendos (%) | Precio-Beneficio | Capitalización Bursátil (M US\$) | Sector | Participación Índice |
|-------------|--------|--------|--------|--------|--------|---------|------------|-----------|-------|---------------------------------|------------------|----------------------------------|----------------------|----------------------|
| ALICONCLIM | S/. | 6.65 | 2.62% | 2.31% | 1.99% | 2.81% | 10.00% | 12,816 | 0.59 | 4.26 | 9.36 | 3,722,695 | Industrial | -19.24% |
| BACKUSILIM | S/. | 20.75 | 0.97% | -0.72% | 0.00% | -4.70% | 90.00% | 5,201 | 0.39 | 7.48 | 0.00 | 81,634 | Industriales | -21.57% |
| BAP | US\$ | 179.74 | 2.63% | -0.18% | 7.65% | 32.51% | 90.00% | 202,230 | 1.15 | 5.30 | 8.56 | 53,839,856 | Diversas | 0.46% |
| BVN | S/. | 1.33 | 0.00% | 0.76% | 3.10% | 9.01% | 85.00% | 30,914 | 0.75 | 13.29 | 0.00 | 25,147 | Bancos y Financieras | -18.21% |
| CASAGRCLIM | S/. | 1.33 | 0.00% | 0.76% | 3.10% | 9.01% | 85.00% | 30,914 | 0.75 | 13.29 | 0.00 | 25,147 | Bancos y Financieras | -18.21% |
| BBVACIPELIM | US\$ | 179.74 | 2.63% | -0.18% | 7.65% | 32.51% | 90.00% | 202,230 | 1.15 | 5.30 | 8.56 | 53,839,856 | Diversas | 0.46% |
| CORAREILIM | S/. | 1.02 | 0.99% | -0.97% | -0.97% | -24.01% | 80.00% | 4,424 | 0.76 | 1.85 | 0.00 | 2,144 | Industriales | -24.38% |
| CPAC.K | US\$ | 5.74 | 0.17% | 0.97% | 0.79% | 11.11% | 90.00% | 913 | 0.55 | 9.40 | 42.89 | 26,043 | Industriales | -15.74% |
| CYBERECLIM | US\$ | 39.90 | 2.28% | 4.45% | 1.01% | 48.53% | 85.00% | 14,410 | 0.97 | 3.30 | 12.51 | 69,245 | Mineras | 4.34% |
| ENGERECLIM | S/. | 2.25 | 0.00% | 0.00% | 0.00% | -19.23% | 90.00% | 17,934 | 0.63 | 7.43 | 8.69 | 4,461 | Servicios Públicos | -45.79% |
| ENDISCLIM | US\$ | 39.90 | 2.28% | 4.45% | 1.01% | 48.53% | 85.00% | 14,410 | 0.97 | 3.30 | 12.51 | 69,245 | Mineras | 4.34% |
| FEBRECLIM | S/. | 2.84 | 0.35% | 2.16% | 3.27% | 54.95% | 90.00% | 290,936 | 0.86 | 10.97 | 5.99 | 124,716 | Diversas | 3.23% |
| AEZACLIM | S/. | 0.51 | 0.00% | -1.92% | -5.90% | -36.25% | 65.00% | 201,373 | 0.61 | 0.00 | 5.21 | 2,246 | Diversas | -35.59% |
| IFS | US\$ | 26.06 | 3.04% | 4.57% | 11.56% | 10.89% | 90.00% | 186,222 | 1.15 | 3.95 | 6.27 | 6,689,455 | Diversas | -19.52% |
| INRETCILIM | US\$ | 30.00 | 0.00% | -0.33% | -0.66% | -4.12% | 80.00% | 1,765 | 0.65 | 2.76 | 12.14 | 174,088 | Diversas | -23.70% |
| LUSURCLIM | S/. | 15.81 | 0.06% | -1.19% | 3.67% | 15.09% | 85.00% | 480 | 0.48 | 8.17 | 0.00 | 5,020 | Servicios Públicos | -20.77% |
| MINSURILIM | S/. | 4.65 | 1.09% | 3.33% | 4.95% | 42.51% | 90.00% | 323,826 | 0.90 | 6.82 | 0.00 | 1,275,545 | Mineras | -0.32% |
| SCCO.K | US\$ | 120.43 | 8.23% | 14.82% | 15.93% | 102.62% | 90.00% | 2,250,177 | 1.18 | 2.13 | 23.56 | 278,175,304 | Mineras | 15.03% |
| SIDERCLIM | S/. | 1.45 | -1.36% | 0.00% | -3.33% | -3.19% | 85.00% | 6,210 | 0.56 | 13.19 | 0.00 | 5,249 | Industriales | 10.16% |
| UNACEMCLIM | S/. | 2.65 | 0.00% | 0.00% | 0.00% | 10.01% | 10.00% | 0 | -0.02 | 5.15 | 0.00 | NULL | Diversas | -21.25% |
| VOICABCLIM | S/. | 2.65 | 0.00% | 0.00% | 0.00% | 10.01% | 10.00% | 0 | -0.02 | 5.15 | 0.00 | NULL | Diversas | -21.25% |
| BROCALCLIM | S/. | 1.33 | 0.00% | 0.76% | 3.10% | 9.01% | 85.00% | 30,914 | 0.75 | 13.29 | 0.00 | 25,147 | Bancos y Financieras | -18.21% |
| CORARECLIM | S/. | 1.33 | 0.00% | 0.76% | 3.10% | 9.01% | 85.00% | 30,914 | 0.75 | 13.29 | 0.00 | 25,147 | Bancos y Financieras | -18.21% |
| ENGIECLIM | S/. | 4.11 | 0.00% | 0.00% | 0.00% | -38.74% | 90.00% | 0 | 0.86 | 1.95 | 20.55 | NULL | Servicios Públicos | 0.55% |
| GBVIACLIM | S/. | 0.51 | 0.00% | -1.92% | -5.90% | -36.25% | 65.00% | 201,373 | 0.61 | 0.00 | 5.21 | 2,246 | Diversas | -35.59% |

Cantidad de Acciones: 25
Fuente: Refinitiv

Subieron
Bajaron
Mantuvieron

** PER se utiliza en el mercado de valores y moneda original del instrumento
* Leyenda: Variación 1D: 1 Día; 5D: 5 Días; 1M: 1 Mes; YTD: Var. % a la fecha

Índices Sectoriales

| | Cierre | 1 D* | 5 D* | 1 M* | YTD* | Beta |
|----------------------------------|----------|--------|----------|--------|----------------|------|
| S&P/BVL Consumer Index | 1,216.73 | 0.42% | | 1.08% | -1.36% | 0.23 |
| S&P/BVL Industrial Index | 286.00 | -0.01% | #IVALOR! | 3.54% | 15.86% | 0.27 |
| S&P/BVL Financials Index | 1,380.87 | 2.58% | 1.37% | 7.63% | imeter [SECUF] | 1.07 |
| S&P/BVL Construction Index | 222.71 | 0.01% | 0.71% | 2.24% | imeter [SECUF] | 0.31 |
| S&P/BVL Public Services Index | 1,053.71 | 0.00% | 0.07% | -1.01% | imeter [SECUF] | 0.16 |
| S&P/BVL Mining Index | 746.88 | 4.26% | 11.42% | 11.82% | imeter [SECUF] | 1.57 |
| S&P/BVL Electric Utilities Index | 1,028.69 | 0.00% | 0.07% | -1.01% | imeter [SECUF] | 0.16 |

* Leyenda: Variación 1D: 1 Día; 5D: 5 Días; 1M: 1 Mes; YTD: Var. % a la fecha
#N/A Mandatory parameter [SECURITY] cannot be empty
#N/A Mandatory parameter [SECURITY] cannot be empty
#N/A Mandatory parameter [SECURITY] cannot be empty

Fuente: Refinitiv

Correlación Rend. Índice Minero vs Índice de Metales de Londres (3 meses)

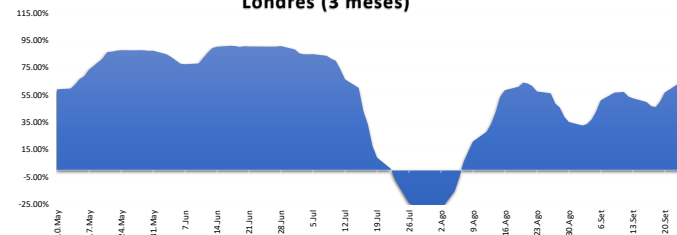

Fuente: Refinitiv

Rating Crédito Latinoamérica

CLASIFICACIONES DE RIESGO

| País | Moody's | Fitch | S&P |
|-----------|---------|-------|------|
| Perú | Baa1 | BBB | BBB- |
| México | A+ | BBB- | BBB |
| Venezuela | WR | WD | NR |
| Brazil | BBB | BB | BB |
| Colombia | BB+ | BB+ | BB+ |
| Chile | AA- | A- | A |
| Argentina | CCC | WD | CCC |
| Panamá | WD | BB+ | BBB |

Fuente: Refinitiv, Bloomberg

Leyenda

| | Moody's | Fitch | S&P |
|-------------------------------------|---------|-------|------|
| Prime | Aaa | AAA | AAA |
| Alto Grado | Aa1 | AA+ | AA+ |
| | Aa2 | AA | AA |
| | Aa3 | AA- | AA- |
| Grado Alto Medio | A1 | A+ | A+ |
| | A2 | A | A |
| | A3 | A- | A- |
| Grado Bajo Medio | Baa1 | BBB+ | BBB+ |
| | Baa2 | BBB | BBB |
| | Baa3 | BBB- | BBB- |
| Sin Grado de Inversión Especulativa | Ba1 | BB+ | BB+ |
| | Ba2 | BB | BB |
| | Ba3 | BB- | BB- |
| Altamente Especulativo | B1 | B+ | B+ |
| | B2 | B | B |
| | B3 | B- | B- |
| Riesgo Sustancial | Caa1 | CCC+ | CCC+ |
| | Caa2 | CCC | CCC |
| | Caa3 | CCC- | CCC- |
| Extremadamente Especulativo | Ca | CC | CC |
| | | C | C |
| Poca esperanzas de Pago | | RD | SD |
| | | | |
| Impago | C | DDD | D |
| | | DD | D |
| Sin Clasificar | | D | D |
| | WR | | NR |

Fuente: Refinitiv, Bloomberg

Riesgo País Latinoamerica (pbs)

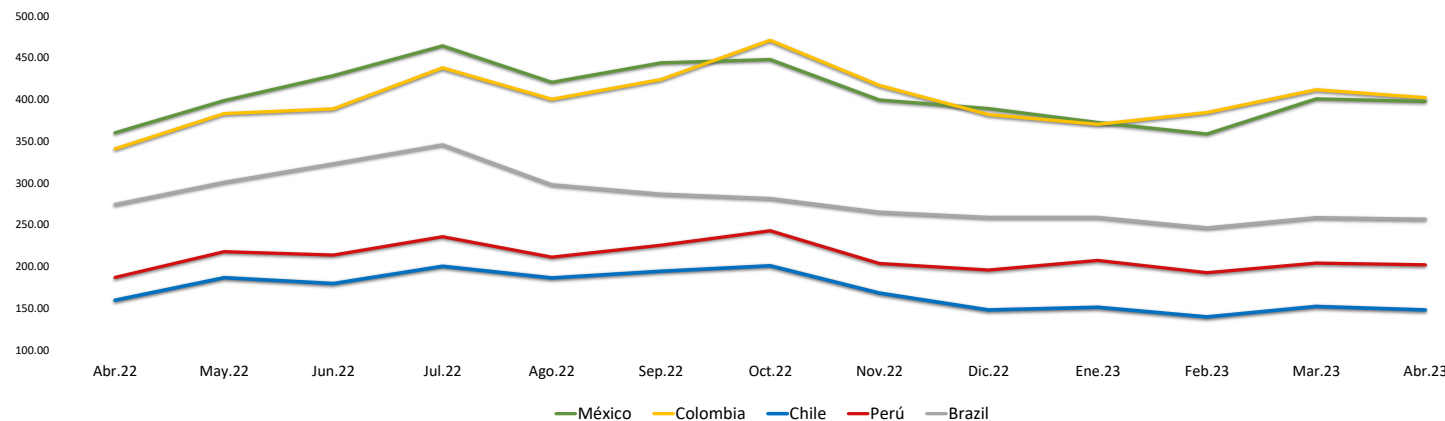

| | Abr.22 | May.22 | Jun.22 | Jul.22 | Ago.22 | Sep.22 | Oct.22 | Nov.22 | Dic.22 | Ene.23 | Feb.23 | Mar.23 | Abr.23 |
|----------|--------|--------|--------|--------|--------|--------|--------|--------|--------|--------|--------|--------|--------|
| Perú | 186.67 | 217.55 | 213.55 | 235.43 | 211.00 | 225.27 | 242.59 | 203.41 | 195.50 | 207.05 | 192.30 | 203.83 | 201.90 |
| Brazil | 274.06 | 300.64 | 322.82 | 345.48 | 297.70 | 286.56 | 281.30 | 264.90 | 258.64 | 258.64 | 246.10 | 258.35 | 256.55 |
| Chile | 159.44 | 186.32 | 179.32 | 200.10 | 186.09 | 194.05 | 200.69 | 167.97 | 147.82 | 150.95 | 139.45 | 152.00 | 147.75 |
| Colombia | 340.78 | 383.05 | 388.73 | 437.86 | 400.26 | 423.83 | 470.84 | 416.81 | 381.77 | 370.18 | 384.35 | 411.61 | 402.15 |
| México | 360.00 | 398.59 | 428.41 | 464.10 | 420.43 | 443.77 | 447.72 | 399.31 | 389.00 | 372.32 | 358.55 | 400.70 | 397.60 |

Fuente: BCPR