

LATINOAMERICA

Perú: El índice General de la BVL finalizó la sesión de hoy con un resultado positivo +0.63%. El índice mantiene una tendencia positiva acumulada anual de +17.36% en moneda local y una tendencia acumulada positiva de +15.82% en moneda ajustada en dólares. Con respecto al S&P/BVL Perú SEL varió en +0.33% mientras que el S&P/BVL LIMA 25 en +0.58%. El spot PEN alcanzó S/3.7545. Titular: Westfalia busca ampliar ventana exportadora de palta y alista planta de aceite.

Chile: El índice IPSA culminó el día con un retorno negativo -0.09%. Los sectores más perjudicados de la jornada fueron Materiales (-2.33%) y Bienes inmobiliarios (-0.68%). Las acciones con peor desempeño fueron Sociedad Química y Minera de C (-3.28%) y Engie Energía Chile SA (-1.46%). Titular: ¿Y el valor de la experiencia? Trabajadores sufren notoria baja en su salarios desde los 50 años.

Colombia: El índice COLCAP concluyó la sesión con un retorno positivo de +1.25%. Los sectores más beneficiados de la jornada fueron Finanzas (+1.18%) y Energía (+0.59%). Las acciones con mejor desempeño son Interconexión Corporación Financiera Colombi (+3.83%) y Grupo de Inversiones Surameri (+2.53%). Titular: Arriendos e inflación: una relación que no afloja el costo de vida.

México: El índice IPC culminó el día con un retorno negativo -0.05%. Los sectores más perjudicados de la jornada fueron Industrial (-0.95%) y Servicios de comunicación (-0.71%). Las acciones con peor desempeño fueron Gruma SAB de CVMexichem SAB de CV (-3.69%) y Grupo Aeroportuario del Pacífi (-2.58%). Titular: Sheinbaum va por las inversiones: Ramírez de la O se reúne con CEO's de BlackRock y JP Morgan.

Brasil: El índice IBOVESPA cerró el día en terreno negativo de -0.27%. Los sectores más perjudicados de la jornada fueron Servicios de comunicación (-1.78%) y Bienes de consumo básico (-1.39%). Las acciones con peor desempeño fueron MRV Engenharia e Participações (-4.50%) y Minerva SA/Brazil (-4.48%). Titular: Día del Niño: las ventas deberían registrar un crecimiento, según los centros comerciales.

Renta Variable

Más Subieron	Bolsa	Mon.	Precio	▲%
SURAMERICANA	COL	COP	28,300.00	2.91%
GRUPO TELEV-CPO	MEX	MXN	8.54	2.40%
CORFICOLMBIANA	COL	COP	12,060.00	2.20%
ALICORP-C	LMA	PEN	6.60	2.17%
MEGACABLE-CPO	MEX	MXN	40.22	2.03%

Fuente: Refinitiv

Más Bajaron	Bolsa	Mon.	Precio	▼%
TF ADMINIST MEX	MEX	MXN	37.71	-4.22%
INFRAESTRUCTURA	SAO	BRL	7.13	-2.99%
GRUPO ENER COL	COL	COP	2,495	-2.92%
CEMENTOS ARGOS	COL	COP	7,300	-2.67%
TRUST FIBRA MEX	MEX	MXN	22	-1.59%

Fuente: Refinitiv

Por Monto Negociado	Bolsa	Monto (US\$)
BANCO DE CHILE	SGO	109,024.67
WALMART DE MEXIC	MEX	107,127.36
GRUPO F BANORT-O	MEX	86,250.00
FOMENTO ECON-UBD	MEX	30,030.20
CEMEX SAB-CPO	MEX	28,776.24

Fuente: Refinitiv

Por Volumen	Bolsa	Volumen
ENEL CHILE SA	SGO	512,986,263.00
BANCO DE CHILE	SGO	111,801,599.00
CEMEX SAB-CPO	MEX	84,348,537.00
BANCO SANTANDER	SGO	78,056,686.00
ENEL AMERICAS SA	SGO	41,423,103.00

Fuente: Refinitiv

ETFs

	Mon.	Cierre	1 D	5 D	1 M	YTD	Bolsa
ISHARES MSCI ALL PERU CAPPED	#####	USD	USD	USD	USD	CAD	USD
ISHARES MSCI CHILE CAPPED	USD	26.42	-0.38%	-3.15%	-1.71%	-11.61%	BTQ
GLOBAL X MSCI COLOMBIA	USD	23.52	0.17%	0.13%	-4.97%	19.88%	PCQ
ISHARES MSCI MEXICO CAPPED	USD	147.04	-0.25%	1.98%	3.79%	-5.72%	LSE
ISHARES MSCI EMERGING MARKETS	USD	47.36	0.83%	3.27%	8.95%	20.51%	PCQ
VANGUARD FTSE EMERGING MARKETS	CAD	40.49	1.20%	4.11%	11.57%	24.24%	TOR
ISHARES CORE MSCI EMERGING MARKETS	USD	58.91	0.65%	2.61%	8.01%	20.74%	PCQ
ISHARES JP MORGAN EMERGING MARKETS BONDS	USD	92.09	-0.45%	-1.59%	-0.26%	9.42%	NMQ
MORGAN STANLEY EMERGING MARKETS DOMESTIC	USD	4.95	-1.10%	-1.88%	-2.08%	6.57%	NYQ
ISHARES MSCI BRAZIL ETF	USD	29.22	-0.65%	-0.92%	-4.82%	-2.18%	PCQ

Fuente: Refinitiv

Lima, 11 de Octubre de 2024

Principales índices

	Cierre	1 D	5 D	1 M	YTD	Cap. Burs. (US\$ Mill.)
IPSA (Chile)	#¿NOMBRE?	#¿NOMBRE?	#####	#¿NOMBRE?	#####	#N/A Review
IGPA (Chile)	32,562.19	-0.06%	-0.20%	1.67%	3.58%	#N/A Review
COLSC (Colombia)	830.62	-0.02%	-0.28%	-1.98%	2.79%	#N/A Review
COLCAP (Colombia)	1,309.35	0.42%	0.13%	-2.41%	10.20%	#N/A Review
S&P/BVL LIMA (Perú)	30,245.54	-0.28%	1.01%	6.86%	16.51%	#N/A Review
S&P/BVL SEL (Perú)	799.55	-0.39%	1.42%	6.39%	18.80%	#N/A Review
S&P/BVL LIMA 25	38,846.72	-0.07%	1.08%	5.04%	17.69%	#N/A Review
IPC (México)	52,039.87	-1.08%	-0.83%	0.73%	-9.32%	#N/A Review
IBOVESPA (Brasil)	#N/A Review	#¿VALOR!	#####	#¿VALOR!	#¿VALOR!	#N/A Review

*Leyenda: Variación 1D: 1 Día; 5D: 5 Días; 1M: 1 Mes; YTD: Var. % a la fecha

Fuente: Refinitiv, Bloomberg

Monedas

	Precio	1 D*	5 D*	1 M*	YTD*
Sol (PEN)	#¿NOMBRE?	#####	#¿NOMBRE?	#####	#¿NOMBRE?
Peso Chileno (CLP)	924.38	-0.14%	2.87%	2.10%	16.14%
Peso Colombiano (COP)	4,213.93	0.05%	0.19%	4.74%	-6.89%
Peso Mexicano (MXN)	19.27	0.02%	-2.06%	-0.63%	7.80%
Real Brasileiro (BRL)	5.50	0.13%	0.90%	0.04%	10.68%

*Leyenda: Variación 1D: 1 Día; 5D: 5 Días; 1M: 1 Mes; YTD: Var. % a la fecha

Fuente: Refinitiv

Renta Fija

Instrumento	Moneda	Precio	Bid Yield (%)	Ask Yield (%)	Duración
PERU 7.35 07/21/25	#¿NOMBRE?	USD	USD	USD	USD
PERU 4.125 08/25/27	USD	4.92	97.55	477.4%	3.33
PERU 8.75 11/21/33	USD	5.60	124.14	545.3%	7.06
PERU 6.55 03/14/37	USD	5.56	108.59	551.2%	8.40
PERU 5.625 11/18/2050	USD	5.60	100.47	553.7%	14.07
CHILE 2.45 01/31/31	USD	4.79	86.04	476.1%	6.37
CHILE 3.125 01/21/26	USD	4.60	97.44	442.1%	1.93
CHILE 3.625 10/30/42	USD	5.47	79.19	535.2%	12.92
COLOM 11.85 03/09/28	USD	7.05	117.36	687.9%	3.34
COLOM 10.375 01/28/33	USD	7.45	119.09	702.9%	6.11
COLOM 7.375 09/18/37	USD	7.32	100.27	722.5%	8.65
COLOM 6.125 01/18/41	USD	7.45	87.53	731.5%	10.00
MEX 4 10/02/23	MXV	4.54	88.58	443.7%	7.13
MEX5.55 01/45	USD	6.17	93.02	609.6%	11.98

Fuente: Refinitiv

Coordinador Laboratorio de Mercado de Capitales: MS Javier Penny Pestana

Apoyo: Paulo Romani, Luis Muedas, Leonardo Román y Kiara Gallo

email: pulsobursatil@ulima.edu.pe

PULSO BURSÁTIL

Facultad de Ciencias Empresariales y Económicas
Carrera de Economía
Laboratorio de Mercado de Capitales

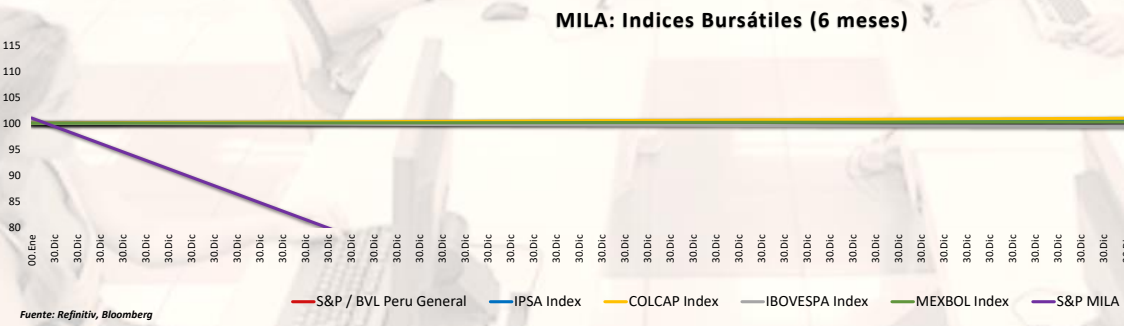
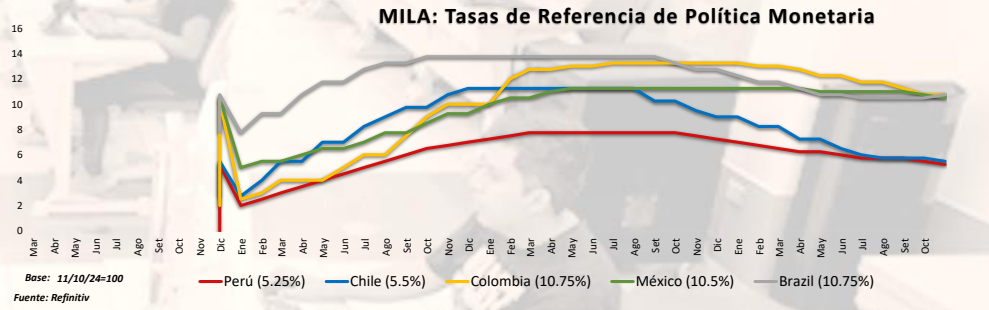
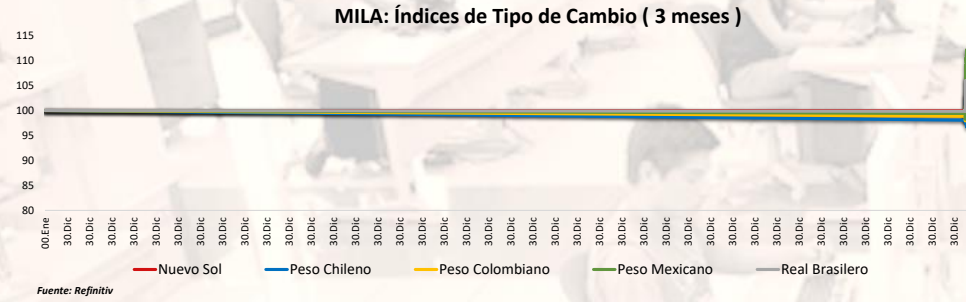
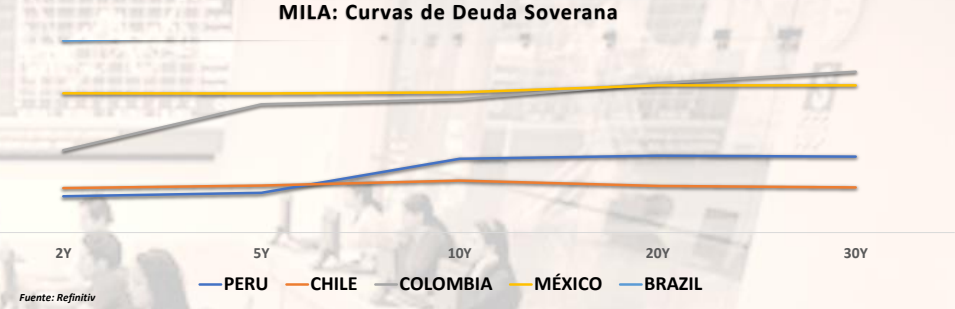
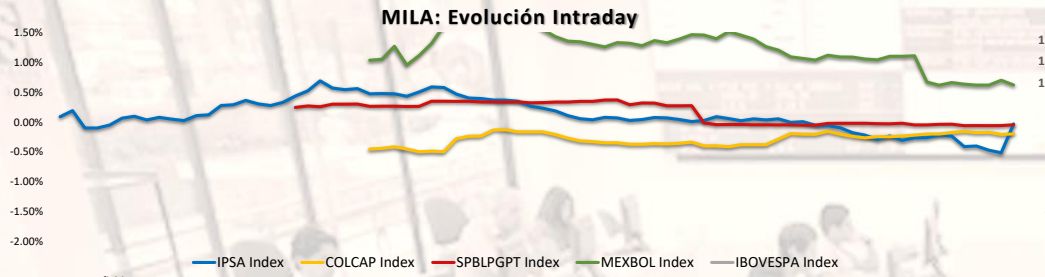

Coordinador Laboratorio de Mercado de Capitales: MS Javier Penny Pestana
Apoyo: Paulo Romani, Luis Muedas, Leonardo Román y Kiara Gallo
email: pulsobursatil@ulima.edu.pe

MUNDO

Estados Unidos:

El mercado estadounidense cerró con rendimientos positivos. El DOW JONES cerró en verde, impulsado por los buenos resultados de los principales bancos, marcando un tono optimista para la temporada de resultados del tercer trimestre. Entre las principales ganadoras se encuentran JPMorgan y Wells Fargo con 4.4% y 5.6% respectivamente. El índice S&P 500 terminó en verde, a pesar de la caída del 8,8% de Tesla debido a su decepcionante evento de robotaxi. El impulso positivo se vio respaldado por los datos económicos, en los que el mantenimiento sin cambios de la inflación mayorista indicaba un avance hacia el control de la inflación, mientras que una inflación al alza el miércoles mantuvo la incertidumbre en torno a los futuros recortes de tipos de la Reserva Federal. Por último, el índice NASDAQ finalizó el día en verde. En septiembre, los precios de producción se mantuvieron sin cambios respecto al mes anterior, en línea con las expectativas del mercado, pero la confianza de los consumidores, medida por la Universidad de Michigan, no alcanzó el consenso. Así, **DOW JONES +0.97%**, **S&P 500 +0.61%** y **NASDAQ +0.33%** terminaron con resultados positivos.

Europa:

Los principales índices europeos terminaron la sesión con rendimientos positivos. El índice paneuropeo STOXX 600 cerró al alza, respaldados por un inicio favorable de la temporada de resultados en Estados Unidos, mientras los inversores evaluaban una serie de datos económicos. El mercado inglés, reflejado en el FTSE 100, cerró en verde, ya que según los datos de la Oficina Nacional de Estadística (ONS), durante agosto los servicios crecieron un 0,1 %, la producción aumentó un 0,5 % y también creció la construcción, un 0,4 %, mientras que las mayoristas y el sector petrolero experimentaron caídas. El mercado alemán cerró al alza, siguiendo las ganancias de sus homólogos europeos, mientras los operadores continúan asimilando un dato de inflación en EE. UU. superior a lo esperado y esperan nuevas actualizaciones sobre estímulos en China durante el fin de semana. El mercado francés, reflejado en el CAC 40 cerró con ganancias, ya que los inversores evaluaron el nuevo presupuesto propuesto por Francia para 2025, que incluye aumentos de impuestos a las grandes corporaciones para hacer frente a su creciente déficit. Además, los operadores esperaban la conferencia de prensa del Ministerio de Finanzas de China el sábado, con altas expectativas de posibles medidas de estímulo. **De este modo, FTSE 100 +0.19%; CAC 40 +0.48%; DAX +0.85%; STOXX 600 +0.55%** terminaron con rendimientos positivos.

Asia:

Los principales índices asiáticos cerraron con rendimientos mixtos. El mercado chino cerró en negativo, debido a la recogida de beneficios y a la preocupación por la eficacia de las medidas de estímulo monetario para impulsar el crecimiento. Los inversores también esperaban con cautela el anuncio de nuevas medidas de estímulo en una conferencia de prensa del Ministerio de Hacienda el sábado. En el mercado de Hong Kong, el índice Hang Seng permaneció sin cambios, debido al Día de Chung Yeung. El mercado surcoreano terminó con resultados negativos, tras la esperada decisión del Banco de Corea de recortar su tipo de interés por primera vez en cuatro años. El BOK redujo su tipo básico 25 puntos básicos, hasta el 3,25%, uniéndose así a otros bancos regionales en el ciclo de relajación. Sin embargo, el Gobernador del BOK, Rhee Chang-yong, describió la medida como un «recorte de línea dura», señalando que se espera que el banco central proceda con cautela a una mayor relajación de los costes de endeudamiento debido a las limitaciones de los precios inmobiliarios y al aumento de la deuda de los hogares. El mercado japonés cerró al alza, alcanzando su nivel más alto en dos semanas. Estos movimientos se produjeron incluso después de que Wall Street cayera durante la noche tras unos datos de inflación por encima de lo esperado y unas cifras de solicitudes de desempleo decepcionantes en Estados Unidos. La reciente debilidad del yen también ayudó a la renta variable japonesa, en medio de las expectativas de que el Banco de Japón restreñe nuevas subidas de tipos, mientras que la Reserva Federal podría saltarse un recorte de tipos en los próximos meses. El mercado australiano terminó a la baja, siguiendo la estela de las pérdidas registradas en Wall Street durante la noche, tras unos datos de inflación por encima de lo esperado y unas cifras de solicitudes de subsidio por desempleo decepcionantes en Estados Unidos. Las pérdidas en el sector minero estuvieron encabezadas por BHP Group (-1,1%), Fortescue (-1,3%) y Rio Tinto (0,2%). **De esta forma, NIKKEI +0.57%; HANG SENG +%; CSI 300 -2.77%; S&P/ASX 200 -0.10%; KOSPI -0.09%; SHANGHAI COMPOSITE -2.55%** terminaron con rendimientos mixtos.

ETFs

	Mon.	Cierre	1 D	5 D	1 M	Bolsa
SPDR S&P 500 ETF TRUST		SPY #N/A Review	# VALOR!	# VALOR!	# VALOR!	iPY US Equity
ISHARES MSCI EMERGING MARKETS ETF		EEM #N/A Review	# VALOR!	# VALOR!	# VALOR!	EM US Equity
ISHARES IBOXX \$ HIGH YIELD CORPORATE BOND ETF		HYG #N/A Review	# VALOR!	# VALOR!	# VALOR!	IYG US Equity
FINANCIAL SELECT SECTOR SPDR FUND		XLF #N/A Review	# VALOR!	# VALOR!	# VALOR!	LF US Equity
VANECK GOLD MINERS ETF		GDXX #N/A Review	# VALOR!	# VALOR!	# VALOR!	iDX US Equity
ISHARES RUSSELL 2000 ETF		IWM #N/A Review	# VALOR!	# VALOR!	# VALOR!	WM US Equity
SPDR GOLD SHARES		GLD #N/A Review	# VALOR!	# VALOR!	# VALOR!	LD US Equity
ISHARES 20+ YEAR TREASURY BOND ETF		TLT.O #N/A Review	# VALOR!	# VALOR!	# VALOR!	LT US Equity
INVESTCO QQQ TRUST SERIES 1		QQQ.O #N/A Review	# VALOR!	# VALOR!	# VALOR!	QQ US Equity
ISHARES BIOTECHNOLOGY ETF		IBB.O #N/A Review	# VALOR!	# VALOR!	# VALOR!	BB US Equity
ENERGY SELECT SECTOR SPDR FUND		XLE #N/A Review	# VALOR!	# VALOR!	# VALOR!	LE US Equity
PROSHARES ULTRA VIX 5T FUTURES ETF		UVXY.K #N/A Review	# VALOR!	# VALOR!	# VALOR!	VXY US Equity
UNITED STATES OIL ETF		USO #N/A Review	# VALOR!	# VALOR!	# VALOR!	SO US Equity
ISHARES MSCI BRAZIL ETF		EWZ #N/A Review	# VALOR!	# VALOR!	# VALOR!	WZ US Equity
SPDR S&P OIL & GAS EXP & PRODUCTION ETF		XOP #N/A Review	# VALOR!	# VALOR!	# VALOR!	OP US Equity
UTILITIES SELECT SECTOR SPDR FUND		XLU #N/A Review	# VALOR!	# VALOR!	# VALOR!	LU US Equity
ISHARES US REAL ESTATE ETF		IYR #N/A Review	# VALOR!	# VALOR!	# VALOR!	YR US Equity
SPDR S&P BIOTECH ETF		XBI #N/A Review	# VALOR!	# VALOR!	# VALOR!	BI US Equity
ISHARES IBOXX \$ INVESTMENT GRADE CORP BOND ETF		LDD #N/A Review	# VALOR!	# VALOR!	# VALOR!	DD US Equity
ISHARES JP MORGAN USD EMERGING MARKETS BOND ETF		EMB.O #N/A Review	# VALOR!	# VALOR!	# VALOR!	MB US Equity
REAL ESTATE SELECT SECT SPDR FUND		XLRE.K #N/A Review	# VALOR!	# VALOR!	# VALOR!	LRE US Equity
ISHARES CHINA LARGE-CAP ETF		FXI #N/A Review	# VALOR!	# VALOR!	# VALOR!	XI US Equity
CONSUMER STAPLES SPDR FUND		XLP #N/A Review	# VALOR!	# VALOR!	# VALOR!	LP US Equity
VANECK JUNIOR GOLD MINERS ETF		GDXX.K #N/A Review	# VALOR!	# VALOR!	# VALOR!	DXJ US Equity
SPDR BLOOMBERG HIGH YIELD BOND ETF		JNK #N/A Review	# VALOR!	# VALOR!	# VALOR!	NK US Equity
VANGUARD REAL ESTATE INDEX FUND ETF		VNQ #N/A Review	# VALOR!	# VALOR!	# VALOR!	NQ US Equity
DIREXION DAILY GOLD MINERS INDEX BULL 2X SHARES		NUGT.K #N/A Review	# VALOR!	# VALOR!	# VALOR!	JGT US Equity
PROSHARES ULTRASHORT 20+ YEAR TREASURY		TBT #N/A Review	# VALOR!	# VALOR!	# VALOR!	BT US Equity
ISHARES MSCI EAFE ETF		EFA #N/A Review	# VALOR!	# VALOR!	# VALOR!	FA US Equity
ISHARES PREFERRED AND INCOME SECURITIES ETF		PFF.O #N/A Review	# VALOR!	# VALOR!	# VALOR!	FF US Equity
WISDOMTREE JAPAN HEDGED EQUITY ETF		DXJ #N/A Review	# VALOR!	# VALOR!	# VALOR!	XJ US Equity
GRAYSCALE BITCOIN TRUST (BTC)		GBTC.PK #N/A Review	# VALOR!	# VALOR!	# VALOR!	BTC US Equity

Fuente: Refinitiv

Principales índices

	Cierre	1 D	5 D	1 M	YTD
### Dow Jones (EEUU)	#N/A Review	# VALOR!	# VALOR!	# VALOR!	# VALOR!
### Standard & Poor's 500 (EEUU)	#N/A Review	# VALOR!	# VALOR!	# VALOR!	# VALOR!
### NASDAQ Composite (EEUU)	#¿NOMBRE?	#####	#####	#¿NOMBRE?	#####
▲ Stoxx EUROPE 600 (Europa)	519.48	8.89%	-0.65%	0.28%	10.78%
▲ DAX (Alemania)	19,104.10	62250.20%	-1.14%	2.62%	17.75%
▲ FTSE 100 (Reino Unido)	8,303.62	8.41%	0.81%	-0.29%	6.85%
▼ CAC 40 (Francia)	7,576.02	-5.63%	-0.78%	-0.19%	1.31%
▲ IBEX 35 (España)	11,717.50	13.70%	-1.35%	4.01%	25.93%
▲		16.77%	1.06%	8.63%	21.56%
▲ HANG SENG (Hong Kong)	23,099.78	41.25%	9.30%	29.78%	17.39%
▲ SHANGHAI SE Comp. (China)	3,046.02	0.00%	-8.71%	6.67%	-7.60%
### NIKKEI 225 (Japón)	#N/A Review	# VALOR!	# VALOR!	# VALOR!	# VALOR!
▲ S&P / ASX 200 (Australia)	8,205.40	4.57%	-0.78%	1.50%	12.97%
▲ KOSPI (Corea del Sur)	2,610.38	-2.61%	0.66%	-3.25%	2.08%

*Leyenda: Variación 1D: 1 Día; 5D: 5 Días; 1M: 1 Mes; YTD: Var. % a la fecha

Fuente: Refinitiv, Bloomberg

Renta Variable

Estados Unidos (Acciones del SPX Index)

Más Subieron	Mon.	Precio	▲ %	Bolsa	Más Bajaron	Mon.	Precio	▼ %	Bolsa
LUMEN TCHNLG O/d	USD	5.71	316.79%	NYQ	CHIPOTLE MX GR/d	USD	53.97	-97.68%	NYQ
TARGA RESOURCES/d	USD	142.83	71.61%	NYQ	SVB FINL GRP O/d	USD	0.01	-90.00%	PNK
HOWMET ARSPC O/d	USD	95.58	69.38%	NYQ	BROADCOM INC/d	USD	166.13	-86.45%	NSQ
CNSTLN ENRGY O/d	USD	190.39	60.41%	NSQ	VIDIA CORP/d	USD	122.86	-79.48%	NSQ
IRON MOUNTAIN/d	USD	108.58	59.94%	NYQ	SOLAREDGE TEC/d	USD	24.57	-65.80%	NSQ

Fuente: Refinitiv

Europa (Acciones del STOXX EUROPE 600)

Más Subieron	Mon.	Precio	▲ %	Bolsa	Más Bajaron	Mon.	Precio	▼ %	Bolsa
AEDIFICA NV/d	EUR	52.5	0.96%	BRU	FASTIGHETS BAL/d	SEK	69.92	-2.18%	STO
BELLWAY/d	Gbp	2728	0.66%	LSE	HEXATRONIC/d	SEK	26.27	-2.12%	STO
ENCAVIS/d	EUR	16.88	0.45%	GER	AZA GN	AUD	0.17	0.00%	NSX
ORKLA A/d	NOK	76.1	0.42%	OSL	ANTERO MIDSTRE/d	USD	13.41	0.37%	NYQ
EXOR NV/d	EUR	101.95	0.39%	AEX	EXOR NV/d	EUR	101.95	0.39%	AEX

Fuente: Refinitiv

Monedas

	Precio	1 D*	5 D*	1 M*	YTD*
### Euro	#¿NOMBRE?	#¿NOMBRE?	#¿NOMBRE?	#¿NOMBRE?	#####
▼ Yen	148.11	-0.05%	3.13%	2.48%	6.86%
▲ Yuan	7.0176	0.00%	0.00%	-1.45%	-0.25%
▼ Won Coreano	1342.53	-0.19%	1.94%	1.13%	2.19%
▲ Libra Esterlina	1.3084	0.01%	-2.14%	-0.80%	5.20%
▲ Dólar de Hong Kong	7.7663	0.01%	-0.08%	-0.38%	-0.79%
▲ Dólar Australiano	0.6758	0.01%	-2.24%	-0.19%	1.58%

*Leyenda: Variación 1D: 1 Día; 5D: 5 Días; 1M: 1 Mes; YTD: Var. % a la fecha

Materias Primas

	Precio	1 D*	5 D*	1 M*	YTD*
Oro (US\$ Oz. T) (LME)	#¿NOMBRE?	#¿NOMBRE?	#¿NOMBRE?	#¿NOMBRE?	#####
Plata (US\$ Oz. T) (LME)	31.6131	-0.34%	1.49%	5.73%	33.61%
Cobre (US\$ TM) (LME)	#N/A Review	# VALOR!	# VALOR!	# VALOR!	# VALOR!
Zinc (US\$ TM) (LME)	#N/A Review	# VALOR!	# VALOR!	# VALOR!	# VALOR!
Petroleo WTI (US\$ Barril) (NYM)	#N/A Review	# VALOR!	# VALOR!	# VALOR!	# VALOR!
Estaño (US\$ TM) (LME)	#N/A Review	# VALOR!	# VALOR!	# VALOR!	# VALOR!
Plomo (US\$ TM) (LME)	#N/A Review	# VALOR!	# VALOR!	# VALOR!	# VALOR!
Azúcar #11 (US\$ Libra) (NYB-ICE)	#N/A Review	# VALOR!	# VALOR!	# VALOR!	# VALOR!
Cacao (US\$ TM) (NYB-ICE)	#N/A Review	# VALOR!	# VALOR!	# VALOR!	# VALOR!
Café Arábica (US\$ TM) (NYB-ICE)	#N/A Review	# VALOR!	# VALOR!	# VALOR!	# VALOR!

*Leyenda: Variación 1D: 1 Día; 5D: 5 Días; 1M: 1 Mes; YTD: Var. % a la fecha

Mercado Evolución Intraday (var %)

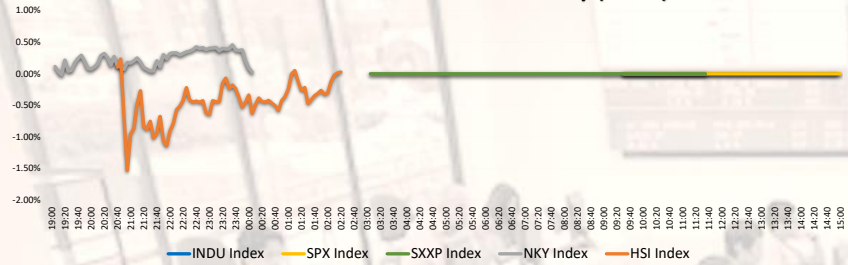

Fuente: Refinitiv, Bloomberg

Índices de Metales principales (3 meses)

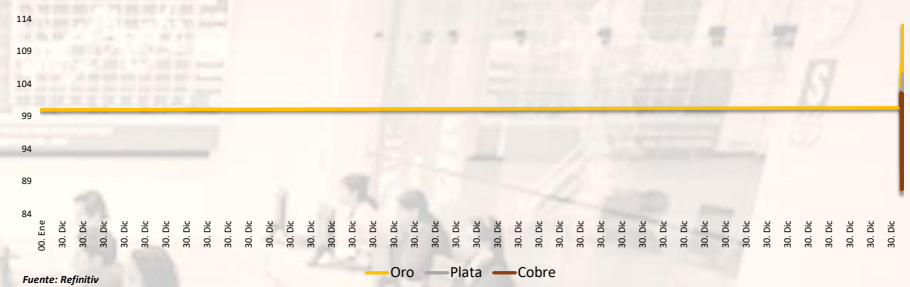

Fuente: Refinitiv

Índices de Tipo de Cambio (3 meses)

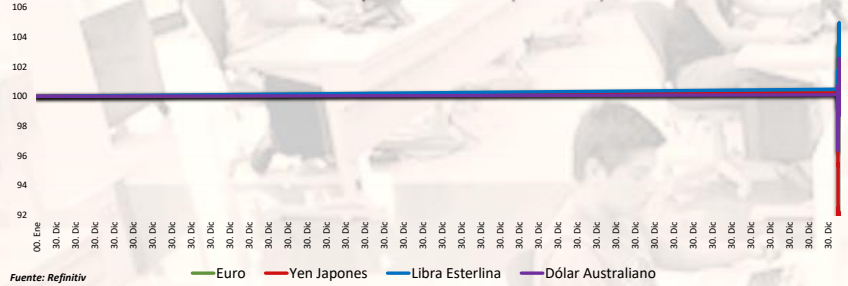

Fuente: Refinitiv

Curva de Rendimiento Bonos Tesoro EEUU (%)

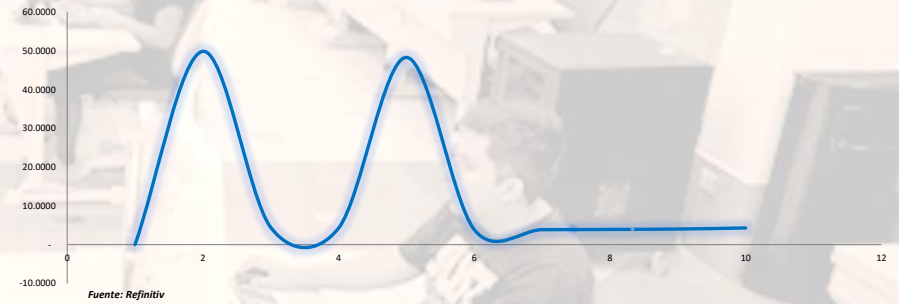

Fuente: Refinitiv

Índices (6 meses)

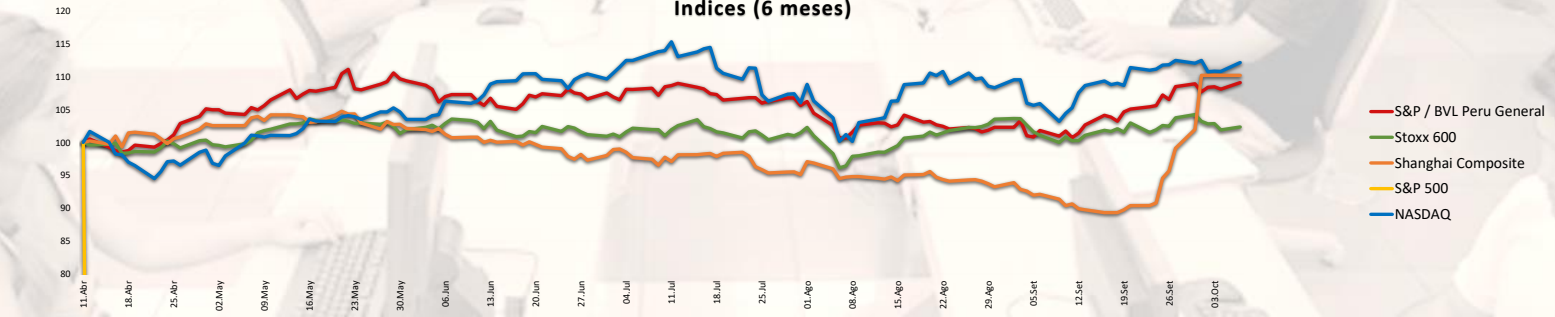

Base: 11/10/24=100
Fuente: Refinitiv, Bloomberg

Coordinador Laboratorio de Mercado de Capitales: MS Javier Penny Pestana
Apoyo: Paulo Romani, Luis Muedas, Leonardo Román y Kiara Gallo
email: pulsobursatil@ulima.edu.pe

RANKING ACCIONES LIMA

Código	Moneda	Precio	1 D*	5 D*	1 M*	YTD*	Frecuencia	Volumen	Beta	Rentabilidad por Dividendos (%)	Precio-Beneficio	Capitalización Bursátil (M US\$)	Sector	Participación Índice
#¿NOMBRE?	#¿NOMBRE?	#¿NOMBRE?	#¿NOMBRE?	#¿NOMBRE?	#¿NOMBRE?	#¿NOMBRE?	#¿NOMBRE?	#¿NOMBRE?	#¿NOMBRE?	#¿NOMBRE?	#¿NOMBRE?	#¿NOMBRE?	#¿NOMBRE?	#¿NOMBRE?
ALICONCLIM	S/.	6.50	0.00%	-3.70%	-1.96%	0.49%	10.00%					2,293	Industrial	-30.05%
BACKUS1LM	S/.	21.00	0.00%	1.16%	3.45%	-3.55%	90.00%	10	0.39	7.48	0.00	2,293	Industriales	-30.05%
BAP	US\$	182.47	-0.84%	0.83%	8.07%	34.52%	90.00%	319,384	1.15	5.05	8.84	23,573,210	Diversas	10.38%
BVN	S/.	1.40	0.00%	3.70%	8.53%	14.75%	85.00%	337,498	0.75	12.62	0.00	46,219	Bancos y Financieras	-18.52%
CASAGRCLIM	S/.	1.40	0.00%	3.70%	8.53%	14.75%	85.00%	337,498	0.75	12.62	0.00	46,219	Bancos y Financieras	-18.52%
BBVACIPELM	US\$	182.47	-0.84%	0.83%	8.07%	34.52%	90.00%	319,384	1.15	5.05	8.84	23,573,210	Diversas	10.38%
CORAREILIM	S/.	1.03	0.98%	0.00%	-1.90%	-23.26%	80.00%	30,119	0.75	1.85	0.00	7,818	Industriales	-23.32%
CPACK	US\$	5.82	0.34%	1.22%	3.93%	12.75%	90.00%	2,507	0.54	9.23	43.44	9,049	Industriales	-15.77%
CYBERDECLIM	US\$	40.25	0.88%	0.88%	5.64%	49.83%	85.00%	1,624	0.97	3.22	12.91	379,647	Mineras	2.86%
ENGEPECLIM	S/.	2.28	0.00%	0.88%	1.79%	-18.15%	90.00%	83,541	0.63	7.33	8.80	3,411	Servicios Públicos	-45.49%
ENDISPECLIM	US\$	40.25	0.88%	0.88%	5.64%	49.83%	85.00%	1,624	0.97	3.22	12.91	379,647	Mineras	2.86%
FEBRECLIM	S/.	2.97	-0.67%	3.13%	8.00%	62.05%	90.00%	171,151	0.86	10.45	6.29	149,090	Diversas	3.33%
AEZACCLIM	S/.	0.51	0.00%	0.00%	-5.90%	-36.25%	65.00%	2,072	0.61	0.00	5.21	2,011	Diversas	-37.26%
IFS	US\$	26.79	-1.36%	2.53%	12.66%	14.00%	90.00%	121,782	1.15	3.68	6.62	1,538,720	Diversas	-5.42%
INRETCCLIM	US\$	30.00	0.00%	-0.17%	1.35%	-4.12%	80.00%	183,331	0.65	2.76	12.09	7,889	Diversas	-27.80%
LUSURCLIM	S/.	15.70	0.00%	-0.70%	1.29%	14.29%	85.00%	5	0.48	8.27	0.00	112	Servicios Públicos	-23.68%
MINSURILIM	S/.	4.70	0.00%	1.08%	1.99%	44.04%	90.00%	2,346	0.90	6.68	0.00	108	Mineras	-1.05%
SCCOX	US\$	117.57	-0.32%	1.64%	11.27%	97.81%	90.00%	792,843	1.18	2.01	25.33	90,418,759	Mineras	21.15%
SIDERCLIM	S/.	1.40	2.19%	-3.45%	-3.45%	-6.52%	85.00%	120,745	0.56	14.23	0.00	13,392	Industriales	-1.05%
UNACECLIM	S/.	2.65	0.00%	0.00%	0.00%	10.01%	10.00%	0	-0.02	5.06	0.00	1,082	Diversas	-25.31%
VOICABCLIM	S/.	2.65	0.00%	0.00%	0.00%	10.01%	10.00%	0	-0.02	5.06	0.00	1,082	Diversas	-25.31%
BROCALCLIM	S/.	1.40	0.00%	3.70%	8.53%	14.75%	85.00%	337,498	0.75	12.62	0.00	46,219	Bancos y Financieras	-18.52%
CORARECLIM	S/.	1.40	0.00%	3.70%	8.53%	14.75%	85.00%	337,498	0.75	12.62	0.00	46,219	Bancos y Financieras	-18.52%
ENGECLIM	S/.	4.11	0.00%	0.00%	0.00%	-38.74%	90.00%	0	0.86	1.95	20.55	NULL	Servicios Públicos	0.55%
GBVIACCLIM	S/.	0.51	0.00%	0.00%	-5.90%	-36.25%	65.00%	2,072	0.61	0.00	5.21	2,011	Diversas	-37.26%

Cantidad de Acciones: 25
Fuente: Refinitiv

Subieron
Mantuvieron
Bajaron

** PER se utiliza en el mercado de valores y moneda original del instrumento
* Leyenda: Variación 1D: 1 Día; 5D: 5 Días; 1M: 1 Mes; YTD: Var. % a la fecha

Índices Sectoriales

	Cierre	1 D*	5 D*	1 M*	YTD*	Beta
S&P/BVL Consumer Index	1,214.09	-0.06%			-1.57%	0.23
S&P/BVL Industrial Index	292.81	-0.09%	#IVALOR!	4.26%	18.62%	0.28
S&P/BVL Financials Index	1,396.38	-0.38%	1.39%	5.59%	imeter [SECUF]	1.06
S&P/BVL Construction Index	225.18	0.33%	0.13%	3.02%	imeter [SECUF]	0.32
S&P/BVL Public Services Index	1,050.78	-0.33%	-0.38%	0.33%	imeter [SECUF]	0.17
S&P/BVL Mining Index	732.61	0.29%	0.94%	16.45%	imeter [SECUF]	1.58
S&P/BVL Electric Utilities Index	1,025.82	-0.33%	-0.38%	0.33%	imeter [SECUF]	0.17

* Leyenda: Variación 1D: 1 Día; 5D: 5 Días; 1M: 1 Mes; YTD: Var. % a la fecha
#N/A Mandatory parameter [SECURITY] cannot be empty
#N/A Mandatory parameter [SECURITY] cannot be empty
#N/A Mandatory parameter [SECURITY] cannot be empty

Correlación Rend. Índice Minero vs Índice de Metales de Londres (3 meses)

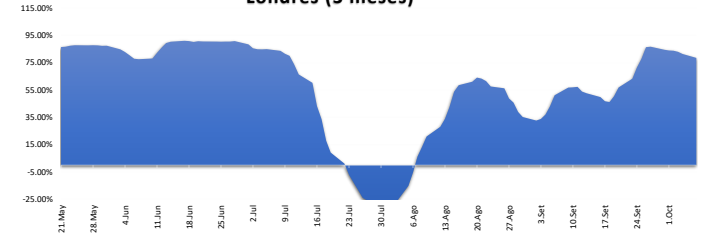

Rating Crédito Latinoamérica

CLASIFICACIONES DE RIESGO

País	Moody/s	Fitch	S&P
Perú	##### BBB	###	BBB-
México	##### BBB-	###	BBB
Venezuela	##### WD	###	NR
Brazil	##### BB	###	BB
Colombia	##### BB+	###	BB+
Chile	##### A-	###	A
Argentina	##### WD	###	CCC
Panamá	##### BB+	###	BBB

Fuente: Refinitiv, Bloomberg

Leyenda

	Moody/s	Fitch	S&P
Prime	Aaa	AAA	AAA
Alto Grado	Aa1	AA+	AA+
	Aa2	AA	AA
	Aa3	AA-	AA-
Grado Alto Medio	A1	A+	A+
	A2	A	A
	A3	A-	A-
Grado Bajo Medio	Baa1	BBB+	BBB+
	Baa2	BBB	BBB
	Baa3	BBB-	BBB-
Sin Grado de Inversión Especulativo	Ba1	BB+	BB+
	Ba2	BB	BB
	Ba3	BB-	BB-
Altamente Especulativo	B1	B+	B+
	B2	B	B
	B3	B-	B-
Riesgo Sustancial	Caa1	CCC+	CCC+
	Caa2	CCC	CCC
	Caa3	CCC-	CCC-
Extremadamente Especulativo	Ca	CC	CC
		C	C
Poca esperanzas de Pago		RD	SD
Impago	C	DDD	D
		DD	D
Sin Clasificar	WR		NR

Fuente: Refinitiv, Bloomberg

Riesgo País Latinoamérica (pbs)

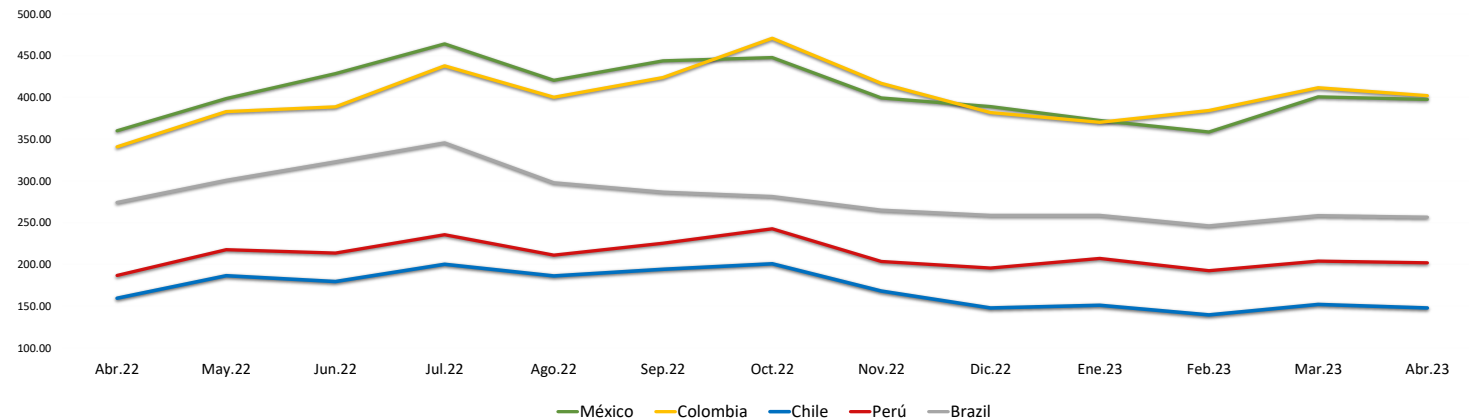

	Abr.22	May.22	Jun.22	Jul.22	Ago.22	Sep.22	Oct.22	Nov.22	Dic.22	Ene.23	Feb.23	Mar.23	Abr.23
Perú	186.67	217.55	213.55	235.43	211.00	225.27	242.59	203.41	195.50	207.05	192.30	203.83	201.90
Brazil	274.06	300.64	322.82	345.48	297.70	286.56	281.30	264.90	258.64	258.64	246.10	258.35	256.55
Chile	159.44	186.32	179.32	200.10	186.09	194.05	200.69	167.97	147.82	150.95	139.45	152.00	147.75
Colombia	340.78	383.05	388.73	437.86	400.26	423.83	470.84	416.81	381.77	370.18	384.35	411.61	402.15
México	360.00	398.59	428.41	464.10	420.43	443.77	447.72	399.31	389.00	372.32	358.55	400.70	397.60

Fuente: BCPR