

LATINOAMERICA

Lima, 25 de Octubre de 2024

Perú: El índice General de la BVL finalizó la sesión de hoy con un resultado positivo +0.37%. El índice mantiene una tendencia positiva acumulada anual de +19.26% en moneda local y una tendencia acumulada positiva de +17.25% en moneda ajustada en dólares. Con respecto al S&P/BVL Perú SEL varió en +0.28% mientras que el S&P/BVL LIMA 25 en -0.07%. El spot PEN alcanzó S/.3.7689. Titular: Minem señala necesidad de descarbonizar las operaciones y avanzar en energías renovables.

Chile: El índice IPSA culminó el día con un retorno positivo +0.43%. Los sectores más beneficiados de la jornada fueron Materiales (+1.54%) y Servicios públicos (+0.76%). Las acciones con mejor desempeño fueron Compañía Sud Americana de Vapo (+2.14%) y Sociedad Química y Minera de C (+1.88%). Titular: Repunte de actividad y menos inflación, el escenario económico que espera una nueva jornada electoral.

Colombia: El índice COLCAP concluyó la sesión con un retorno negativo de -0.23%. Los sectores más perjudicados de la jornada fueron Finanzas (-0.59%) y Servicios públicos (-0.54%). Las acciones con peor desempeño son Canacol Energy Ltd (-4.04%) e Inversiones Argos SA (-2.11%). Titular: ¿Respaldo a la laboral?: conclusiones de la reunión entre Petro y Mintrabajo española.

México: El índice IPC culminó el día con un retorno negativo -0.02%. Los sectores más perjudicados de la jornada fueron Productos de consumo no básico (-2.06%) y Bienes de consumo básico (-0.79%). Las acciones con peor desempeño fueron Grupo Televisa SA (-8.86%) y Wal-Mart de México SAB de CV (-3.45%). Titular: Hacienda 'asusta' al quitar estímulos fiscales a gasolineras: ¿Cómo quedan la Magna, diésel y Premium?.

Brasil: El índice IBOVESPA cerró el día en terreno negativo de -0.13%. Los sectores más perjudicados de la jornada fueron Salud (-3.27%) y Productos de consumo no básico (-1.84%). Las acciones con peor desempeño fueron IRB-Brasil Resseguros SA (-6.49%) y Atacado SA (-3.53%). Titular: Las acciones de Vale suben un 3,4% con el acuerdo de Mariana y los resultados financieros.

Renta Variable

Más Subieron	Bolsa	Mon.	Precio	▲%
CENCOSUD SHOPPIN	BEC	CLP	1,565.00	5.52%
BOLSA MEXICANA	MEX	MXN	33.72	5.51%
SURAMERICANA	COL	COP	31,900.00	4.25%
CORFICOLOMBIANA	COL	COP	13,800.00	4.23%
GRUPO TELEV-CPO	MEX	MXN	8.96	4.19%

Fuente: Refinitiv

Más Bajaron	Bolsa	Mon.	Precio	▼%
CMPC	SGO	SGO	1,550.00	-3.06%
GRUPO F BANORT-O	MEX	MXN	144.83	-2.80%
EMPRESAS CI SGO	SGO	CLP	6,200	-2.21%
COLBUN SA	SGO	CLP	118	-2.07%
CEMENTOS A COL	COL	COP	7,640	-2.05%

Fuente: Refinitiv

Por Monto Negociado	Bolsa	Monto (US\$)
GRUPO F BANORT-O	MEX	110,667.61
WALMART DE MEXIC	MEX	59,081.96
AERO DEL PACIF-B	MEX	42,956.96
GRUPO MEXICO-B	MEX	42,804.81
AMERICA MOVIL-L	NYQ	39,009.94

Fuente: Refinitiv

Por Volumen	Bolsa	Volumen
BANCO DE CHILE	SGO	156,558,325.00
BANCO SANTANDER	SGO	151,952,714.00
ENEL CHILE SA	SGO	105,798,719.00
ENEL AMERICAS SA	SGO	56,704,596.00
CEMEX SAB-CPO	MEX	48,869,053.00

Fuente: Refinitiv

ETFs

	Mon.	Cierre	1 D	5 D	1 M	YTD	Bolsa
ISHARES MSCI ALL PERU CAPPED	#####	USD	USD	USD	USD	CAD	USD
ISHARES MSCI CHILE CAPPED	USD	26.29	0.04%	-0.57%	2.74%	-6.97%	BTQ
GLOBAL X MSCI COLOMBIA	USD	23.39	-1.16%	-0.43%	-0.68%	21.60%	PCQ
ISHARES MSCI MEXICO CAPPED	USD	142.63	-0.38%	-2.00%	0.68%	-6.37%	LSE
ISHARES MSCI EMERGING MARKETS	USD	45.54	0.77%	-0.87%	7.15%	19.25%	PCQ
VANGUARD FTSE EMERGING MARKETS	CAD	39.15	0.64%	-0.36%	9.45%	23.04%	TOR
ISHARES CORE MSCI EMERGING MARKETS	USD	56.99	0.94%	-0.52%	6.62%	19.78%	PCQ
ISHARES JP MORGAN EMERGING MARKETS BONDS	USD	92.73	0.25%	0.69%	1.04%	9.38%	NMQ
MORGAN STANLEY EMERGING MARKETS DOMESTIC	USD	4.90	-0.20%	-1.01%	0.00%	5.15%	NYQ
ISHARES MSCI BRAZIL ETF	USD	28.45	0.18%	0.32%	-3.82%	-1.28%	PCQ

Fuente: Refinitiv

Principales índices

	Cierre	1 D	5 D	1 M	YTD	Cap. Burs. (US\$ Mill.)
IPSA (Chile)	#¿NOMBRE?	#¿NOMBRE?	#####	#¿NOMBRE?	#####	#N/A Review
IGPA (Chile)	32,872.14	-0.22%	0.04%	2.91%	4.57%	#N/A Review
COLSC (Colombia)	839.43	-0.04%	0.54%	1.27%	3.88%	#N/A Review
COLCAP (Colombia)	1,337.26	0.63%	2.75%	1.46%	12.55%	#N/A Review
S&P/BVL LIMA (Perú)	30,458.91	0.76%	2.16%	5.50%	17.33%	#N/A Review
S&P/BVL SEL (Perú)	801.63	0.81%	1.72%	5.34%	19.11%	#N/A Review
S&P/BVL LIMA 25	39,232.38	0.34%	1.67%	4.75%	18.86%	#N/A Review
IPC (México)	52,483.62	0.20%	1.18%	0.90%	-8.54%	#N/A Review
IBOVESPA (Brazil)	#N/A Review	#¡VALOR!	#####	#¡VALOR!	#¡VALOR!	#N/A Review

*Leyenda: Variación 1D: 1 Día; 5D: 5 Días; 1M: 1 Mes; YTD: Var. % a la fecha

Fuente: Refinitiv, Bloomberg

Monedas

	Precio	1 D*	5 D*	1 M*	YTD*
Sol (PEN)	#¿NOMBRE?	#####	#¿NOMBRE?	#####	#¿NOMBRE?
Peso Chileno (CLP)	933.00	0.00%	0.05%	-1.03%	15.43%
Peso Colombiano (COP)	4,252.26	-0.09%	0.40%	1.75%	-4.41%
Peso Mexicano (MXN)	19.89	0.20%	2.05%	-0.18%	12.49%
Real Brasileiro (BRL)	5.67	0.07%	1.34%	0.52%	12.10%

*Leyenda: Variación 1D: 1 Día; 5D: 5 Días; 1M: 1 Mes; YTD: Var. % a la fecha

Fuente: Refinitiv

Renta Fija

Instrumento	Moneda	Precio	Bid Yield (%)	Ask Yield (%)	Duración
PERU 7.35 07/21/25	#¿NOMBRE?	USD	USD	USD	USD
PERU 4.125 08/25/27	USD	4.92	97.55	477.4%	3.33
PERU 8.75 11/21/33	USD	5.60	124.14	545.3%	7.06
PERU 6.55 03/14/37	USD	5.56	108.59	551.2%	8.40
PERU 5.625 11/18/2050	USD	5.60	100.47	553.7%	14.07
CHILE 2.45 01/31/31	USD	4.79	86.04	476.1%	6.37
CHILE 3.125 01/21/26	USD	4.60	97.44	442.1%	1.93
CHILE 3.625 10/30/42	USD	5.47	79.19	535.2%	12.92
COLOM 11.85 03/09/28	USD	7.05	117.36	687.9%	3.34
COLOM 10.375 01/28/33	USD	7.45	119.09	702.9%	6.11
COLOM 7.375 09/18/37	USD	7.32	100.27	722.5%	8.65
COLOM 6.125 01/18/41	USD	7.45	87.53	731.5%	10.00
MEX 4 10/02/23	MXV	4.54	88.58	443.7%	7.13
MEX5.55 01/45	USD	6.17	93.02	609.6%	11.98

Fuente: Refinitiv

Coordinador Laboratorio de Mercado de Capitales: MS Javier Penny Pestana

Apoyo: Paulo Romani, Luis Muedas, Leonardo Román y Kiara Gallo

email: pulsobursatil@ulima.edu.pe

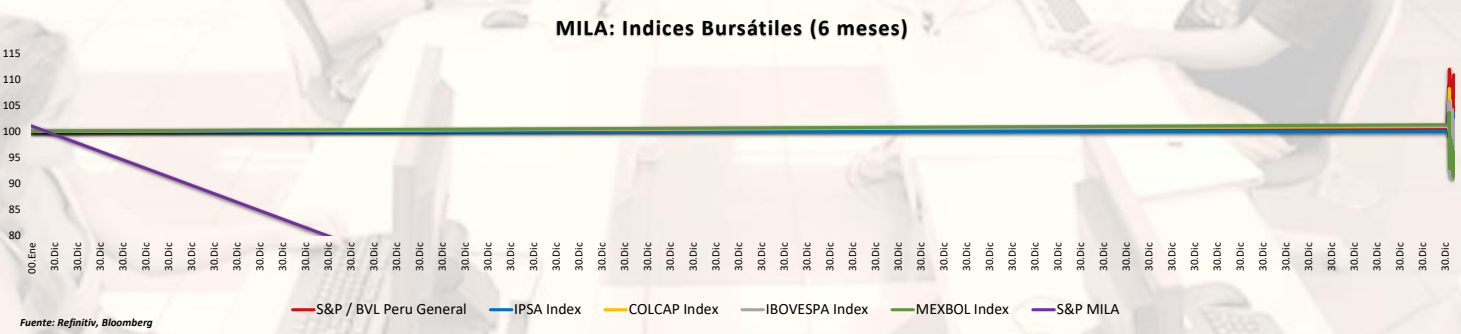
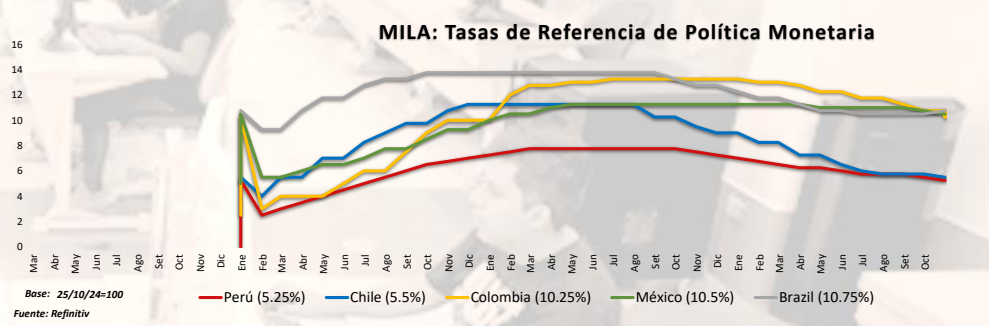
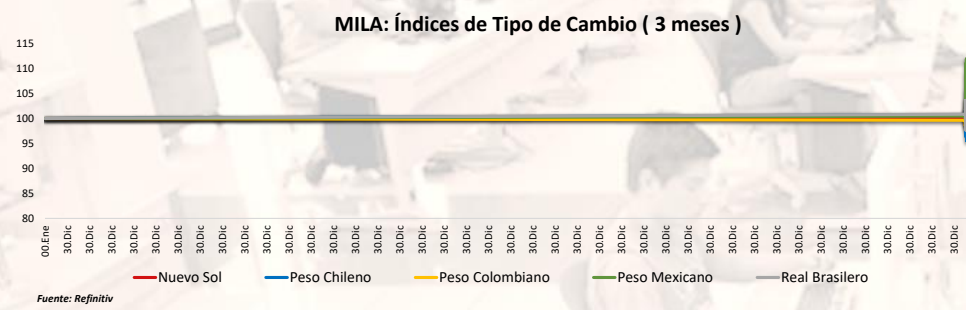
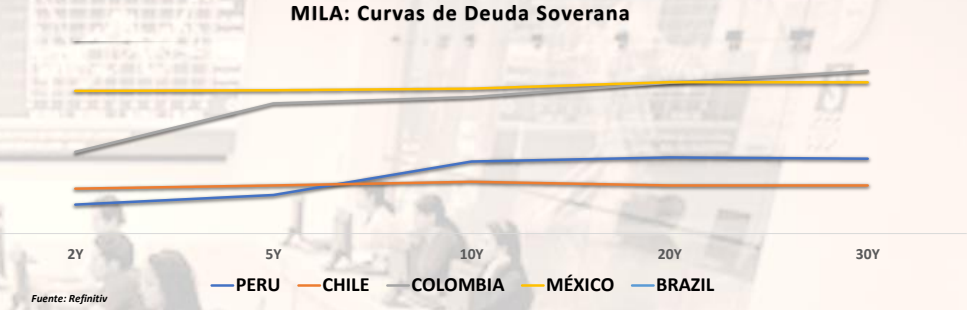
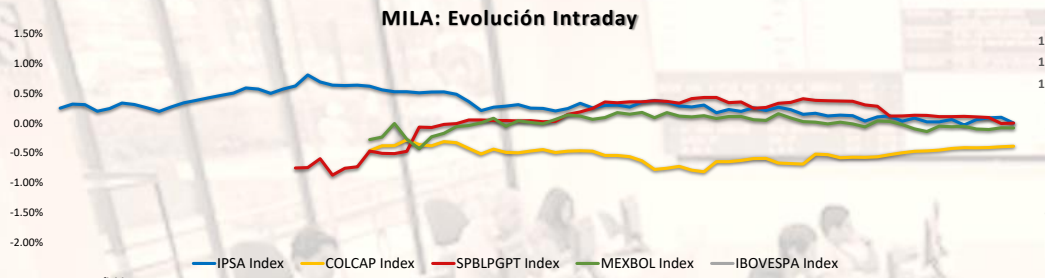

Coordinador Laboratorio de Mercado de Capitales: MS Javier Penny Pestana
Apoyo: Paulo Romani, Luis Muedas, Leonardo Román y Kiara Gallo
email: pulsobursatil@ulima.edu.pe

MUNDO

Estados Unidos:

El mercado estadounidense cerró con rendimientos negativos. El DOW JONES cerró en rojo, ya que las caídas de los bancos eclipsaron las ganancias de las tecnológicas. Bank of America y Wells Fargo cayeron un 1,7% y un 1,3%, respectivamente, mientras que Morgan Stanley y Goldman Sachs retrocedieron un 2%. El índice S&P 500 terminó en rojo. La encuesta de consumidores de la Universidad de Michigan indicó que tanto el sentimiento como las expectativas se han revisado al alza, mientras que las previsiones de inflación se ajustaron a la baja. Por último, el índice NASDAQ finalizó el día en verde. Las grandes empresas tecnológicas como Microsoft, Alphabet, Meta y Amazon subieron entre un 0,8% y un 1,5% antes de sus próximos informes de resultados. Además, los ADR de Nvidia y TSMC subieron un 0,8% y un 6,9%, respectivamente, ampliando las ganancias en el sector de los semiconductores. Así, DOW JONES -0.61%, S&P 500 -0.03% y NASDAQ +0.56% terminaron con resultados negativos.

Europa:

Los principales índices europeos terminaron la sesión con rendimientos mixtos. El índice paneuropeo STOXX 600 cerró plano, ya que una variedad de resultados corporativos llevó a casi todos los sectores a operar de manera mixta mientras los inversores continuaban evaluando los últimos datos económicos en bus ca de pistas sobre la perspectiva de la política del BCE. El mercado inglés, reflejado en el FTSE 100, cerró en rojo, poniendo fin a una semana mayormente negativa, mientras los informes de ganancias del tercer trimestre se intensificaron antes del próximo presupuesto del nuevo gobierno. Airtel Africa registró una caída significativa del 5%, alcanzando su nivel más bajo desde principios de septiembre, debido a una disminución de los dígitos en su beneficio operativo semestral. El mercado alemán cerró al alza, siguiendo un estado de cautela general e n Europa, mientras los inversores digerían la última tanda de resultados corporativos y esperaban próximas publicaciones económicas. Las acciones de Mercedes-Benz cayeron alrededor del 1% tras unos resultados decepcionantes, con la reducción a la mitad de su beneficio neto. VW (-0.4%), BMW (-0.6%) y Continental (-2.5%) también estuvieron bajo presión. El mercado francés, reflejado en el Cac 40 cerró casi plano, registrando una pérdida semanal del 1.5% después de dos semanas consecutivas de ganancias, ya que los operadores evaluaron los últimos resultados corporativos. Vind lideró las caídas, con sus acciones bajando un 3% hasta un mínimo de dos meses tras informar de un aumento en los ingresos del tercer trimestre, pero advirtiendo que posibles nuevas medidas fiscales en Francia podrían afectar las ganancias. De este modo, FTSE 100 -0.25%; CAC 40 -0.08%; DAX +0.11%; STOXX 600 -0.03% terminaron con rendimientos mixtos.

Asia:

Los principales índices asiáticos cerraron con rendimientos mayormente positivos. El mercado chino cerró en positivo, mientras los inversores seguían evaluando el impacto de las medidas de estímulo de Pekín en la economía y los mercados. Los inversores también esperaban nuevas señales políticas de China en la próxima reunión del Comité Permanente de la Asamblea Popular Nacional. Mientras tanto, el Banco Popular de China mantuvo sin cambios en el 2% el tipo de interés a un año de la facilidad de crédito a medio plazo en su reunión de octubre, tras la reducción récord delmes anterior. En el mercado de Hong Kong, el índice Hang Seng cerró en verde. Los valores automovilísticos registraron sólidas ganancias, encabezadas por Geely Auto (8,5%), Li Auto (5,1%) y BYD Electronic (4,3%), junto con valores farmacéuticos como WuXi Biologics (6,3%) y Hansoh Pharmaceutical (3,5%). El mercado surcoreano terminó con resultados positivos, con los valores financieros a la cabeza del mercado, tras unos resultados empresariales alentadores. El repunte de Wall Street durante la noche también contribuyó a elevar el ánimo del mercado. Entre los valores financieros, KB Financial se disparó un 8,3%, hasta un máximo histórico, tras unos resultados del 3er trimestre por encima del consenso. El mercado japonés cerró a la baja, mientras los inversores se preparaban para las elecciones generales de Japón de este fin de semana, en las que el gobierno de coalición podría perder su mayoría en el parlamento. Los mercados también se prepararon para una serie de resultados empresariales que se publicarán en las próximas semanas. Mientras tanto, los datos mostraron que la inflación subyacente de Tokio, un indicador adelantado de las tendencias de los precios a escala nacional, se ralentizó hasta un mínimo de seis meses del 1,8% en octubre, situándose por debajo del objetivo del 2% del Banco de Japón. El mercado australiano terminó al alza. Los inversores reaccionaron positivamente a los beneficios empresariales y a la caída de los rendimientos del Tesoro. En el lado empresarial, Wisetech Global se disparó un 12,7% después de que la empresa de software logístico dijera que su Consejero Delegado, Richard White, dejará el cargo, pero seguirá en la empresa como asesor. De esta forma, NIKKEI -0.60%; HANG SENG +0.49%; CSI 300 +0.70%; S&P/ASX 200 +0.06%; KOSPI +0.09%; SHANGHAI COMPOSITE +0.59% terminaron con rendimientos mayormente positivos.

ETFs

	Mon.	Cierre	1 D	5 D	1 M	Bolsa
SPDR S&P 500 ETF TRUST		SPY #N/A Review	# VALOR!	# VALOR!	# VALOR!	iPY US Equity
ISHARES MSCI EMERGING MARKETS ETF		EEM #N/A Review	# VALOR!	# VALOR!	# VALOR!	EM US Equity
ISHARES IBOXX \$ HIGH YIELD CORPORATE BOND ETF		HYG #N/A Review	# VALOR!	# VALOR!	# VALOR!	IYG US Equity
FINANCIAL SELECT SECTOR SPDR FUND		XLF #N/A Review	# VALOR!	# VALOR!	# VALOR!	LF US Equity
VANECK GOLD MINERS ETF		GDX #N/A Review	# VALOR!	# VALOR!	# VALOR!	iDX US Equity
ISHARES RUSSELL 2000 ETF		IWM #N/A Review	# VALOR!	# VALOR!	# VALOR!	NM US Equity
SPDR GOLD SHARES		GLD #N/A Review	# VALOR!	# VALOR!	# VALOR!	LD US Equity
ISHARES 20+ YEAR TREASURY BOND ETF		TLT.O #N/A Review	# VALOR!	# VALOR!	# VALOR!	LT US Equity
INVESCO QQQ TRUST SERIES 1		QQQ.O #N/A Review	# VALOR!	# VALOR!	# VALOR!	QQ US Equity
ISHARES BIOTECHNOLOGY ETF		IBB.O #N/A Review	# VALOR!	# VALOR!	# VALOR!	BB US Equity
ENERGY SELECT SECTOR SPDR FUND		XLE #N/A Review	# VALOR!	# VALOR!	# VALOR!	LE US Equity
PROSHARES ULTRA VIX 5T FUTURES ETF		VVXY.K #N/A Review	# VALOR!	# VALOR!	# VALOR!	VXY US Equity
UNITED STATES OIL ETF		USO #N/A Review	# VALOR!	# VALOR!	# VALOR!	SO US Equity
ISHARES MSCI BRAZIL ETF		EWZ #N/A Review	# VALOR!	# VALOR!	# VALOR!	WZ US Equity
SPDR S&P OIL & GAS EXP & PRODUCTION ETF		XOP #N/A Review	# VALOR!	# VALOR!	# VALOR!	OP US Equity
UTILITIES SELECT SECTOR SPDR FUND		XLU #N/A Review	# VALOR!	# VALOR!	# VALOR!	LU US Equity
ISHARES US REAL ESTATE ETF		IYR #N/A Review	# VALOR!	# VALOR!	# VALOR!	YR US Equity
SPDR S&P BIOTECH ETF		XBI #N/A Review	# VALOR!	# VALOR!	# VALOR!	BI US Equity
ISHARES IBOXX \$ INVESTMENT GRADE CORP BOND ETF		LDD #N/A Review	# VALOR!	# VALOR!	# VALOR!	DD US Equity
ISHARES JP MORGAN USD EMERGING MARKETS BOND ETF		EMB.O #N/A Review	# VALOR!	# VALOR!	# VALOR!	MB US Equity
REAL ESTATE SELECT SECT SPDR FUND		XLRE.K #N/A Review	# VALOR!	# VALOR!	# VALOR!	LRE US Equity
ISHARES CHINA LARGE-CAP ETF		FXI #N/A Review	# VALOR!	# VALOR!	# VALOR!	XI US Equity
CONSUMER STAPLES SPDR FUND		XLP #N/A Review	# VALOR!	# VALOR!	# VALOR!	LP US Equity
VANECK JUNIOR GOLD MINERS ETF		GDJK.K #N/A Review	# VALOR!	# VALOR!	# VALOR!	DXJ US Equity
SPDR BLOOMBERG HIGH YIELD BOND ETF		JNK #N/A Review	# VALOR!	# VALOR!	# VALOR!	NK US Equity
VANGUARD REAL ESTATE INDEX FUND ETF		VNQ #N/A Review	# VALOR!	# VALOR!	# VALOR!	NQ US Equity
DIREXION DAILY GOLD MINERS INDEX BULL 2X SHARES		NUGT.K #N/A Review	# VALOR!	# VALOR!	# VALOR!	JGT US Equity
PROSHARES ULTRASHORT 20+ YEAR TREASURY		TBT #N/A Review	# VALOR!	# VALOR!	# VALOR!	BT US Equity
ISHARES MSCI EAFE ETF		EFA #N/A Review	# VALOR!	# VALOR!	# VALOR!	FA US Equity
ISHARES PREFERRED AND INCOME SECURITIES ETF		PFF.O #N/A Review	# VALOR!	# VALOR!	# VALOR!	FF US Equity
WISDOMTREE JAPAN HEDGED EQUITY ETF		DXJ #N/A Review	# VALOR!	# VALOR!	# VALOR!	XJ US Equity
GRAYSCALE BITCOIN TRUST (BTC)		GBTC.PK #N/A Review	# VALOR!	# VALOR!	# VALOR!	BTC US Equity

Fuente: Refinitiv

Principales índices

	Cierre	1 D	5 D	1 M	YTD
### Dow Jones (EEUU)	#N/A Review	# VALOR!	# VALOR!	# VALOR!	# VALOR!
### Standard & Poor's 500 (EEUU)	#N/A Review	# VALOR!	# VALOR!	# VALOR!	# VALOR!
### NASDAQ Composite (EEUU)	#¿NOMBRE?	#####	#####	#¿NOMBRE?	#####
▲ Stoxx EUROPE 600 (Europa)	519.60	8.91%	-0.09%	0.93%	15.02%
▲ DAX (Alemania)	19,432.81	63323.01%	0.92%	4.52%	24.06%
▲ FTSE 100 (Reino Unido)	8,329.07	8.74%	1.04%	0.72%	11.86%
▼ CAC 40 (Francia)	7,492.00	-6.68%	-0.90%	-0.12%	5.54%
▲ IBEX 35 (España)	11,996.70	16.41%	2.17%	6.98%	32.56%
▲ HANG SENG (Hong Kong)	20,286.85	24.05%	-1.70%	16.21%	11.26%
▲ SHANGHAI SE Comp. (China)	3,202.95	5.15%	-1.72%	15.04%	-0.05%
### NIKKEI 225 (Japón)	#N/A Review	# VALOR!	# VALOR!	# VALOR!	# VALOR!
▲ S&P / ASX 200 (Australia)	8,284.70	5.68%	1.19%	4.20%	16.83%
▲ KOSPI (Corea del Sur)	2,610.36	-2.61%	0.62%	1.15%	1.29%

*Leyenda: Variación 1D: 1 Día; 5D: 5 Días; 1M: 1 Mes; YTD: Var. % a la fecha

Fuente: Refinitiv, Bloomberg

Renta Variable

Estados Unidos (Acciones del SPX Index)

Más Subieron	Mon.	Precio	▲ %	Bolsa
LUMEN TCHNLG O/d	USD	5.71	316.79%	NYQ
TARGA RESOURCES/d	USD	142.83	71.61%	NYQ
HOWMET ARSPC O/d	USD	95.58	69.38%	NYQ
NSMLN ENRGY O/d	USD	190.39	60.41%	NSQ
IRON MOUNTAIN/d	USD	108.58	59.94%	NYQ

Fuente: Refinitiv

Más Bajaron	Mon.	Precio	▼ %	Bolsa
CHIPOTLE MX GR/d	USD	53.97	-97.68%	NYQ
SVB FINL GRP O/d	USD	0.01	-90.00%	PNK
BROADCOM INC/d	USD	166.13	-86.45%	NSQ
NVIDIA CORP/d	USD	122.86	-79.48%	NSQ
SOLAREDGE TEC/d	USD	24.57	-65.80%	NSQ

Fuente: Refinitiv

Europa (Acciones del STOXX EUROPE 600)

Más Subieron	Mon.	Precio	▲ %	Bolsa
AEDIFICA NV/d	EUR	52.5	0.96%	BRU
BELLWAY/d	Gbp	2728	0.66%	LSE
ENCAVIS/d	EUR	16.88	0.45%	GER
ORKLA A/d	NOK	76.1	0.42%	OSL
EXOR NV/d	EUR	101.95	0.39%	AEX

Fuente: Refinitiv

Más Bajaron	Mon.	Precio	▼ %	Bolsa
FASTIGHETS BAL/d	SEK	69.92	-2.18%	STO
HEXATRONIC/d	SEK	26.27	-2.12%	STO
AZA GN	AUD	0.17	0.00%	NSX
ANTERO MIDSTRE/d	USD	13.41	0.37%	NYQ
EXOR NV/d	EUR	101.95	0.39%	AEX

Fuente: Refinitiv

Monedas

	Precio	1 D*	5 D*	1 M*	YTD*
### Euro	#¿NOMBRE?	#¿NOMBRE?	#¿NOMBRE?	#¿NOMBRE?	#####
▼ Yen	149.58	-0.03%	0.19%	4.07%	7.35%
▲ Yuan	7.1192	0.00%	0.55%	0.10%	0.12%
▼ Won Coreano	1362.04	-0.12%	1.21%	2.15%	3.14%
▼ Libra Esterlina	1.2989	-0.01%	-0.62%	-1.16%	4.44%
▼ Dólar de Hong Kong	7.77	-0.01%	-0.01%	-0.34%	-0.76%
▲ Dólar Australiano	0.6666	0.00%	-0.76%	-0.86%	2.55%

*Leyenda: Variación 1D: 1 Día; 5D: 5 Días; 1M: 1 Mes; YTD: Var. % a la fecha

Materias Primas

	Precio	1 D*	5 D*	1 M*	YTD*
Oro (US\$ Oz. T) (LME)	#¿NOMBRE?	#¿NOMBRE?	#¿NOMBRE?	#¿NOMBRE?	#####
Plata (US\$ Oz. T) (LME)	31.675	-0.14%	3.82%	11.99%	34.92%
Cobre (US\$ TM) (LME)	#N/A Review	# VALOR!	# VALOR!	# VALOR!	# VALOR!
Zinc (US\$ TM) (LME)	#N/A Review	# VALOR!	# VALOR!	# VALOR!	# VALOR!
Petroleo WTI (US\$ Barril) (NYM)	#N/A Review	# VALOR!	# VALOR!	# VALOR!	# VALOR!
Estaño (US\$ TM) (LME)	#N/A Review	# VALOR!	# VALOR!	# VALOR!	# VALOR!
Plomo (US\$ TM) (LME)	#N/A Review	# VALOR!	# VALOR!	# VALOR!	# VALOR!
Azúcar #11 (US\$ Libra) (NYB-ICE)	#N/A Review	# VALOR!	# VALOR!	# VALOR!	# VALOR!
Cacao (US\$ TM) (NYB-ICE)	#N/A Review	# VALOR!	# VALOR!	# VALOR!	# VALOR!
Café Arábica (US\$ TM) (NYB-ICE)	#N/A Review	# VALOR!	# VALOR!	# VALOR!	# VALOR!

*Leyenda: Variación 1D: 1 Día; 5D: 5 Días; 1M: 1 Mes; YTD: Var. % a la fecha

Mercado Evolución Intraday (var %)

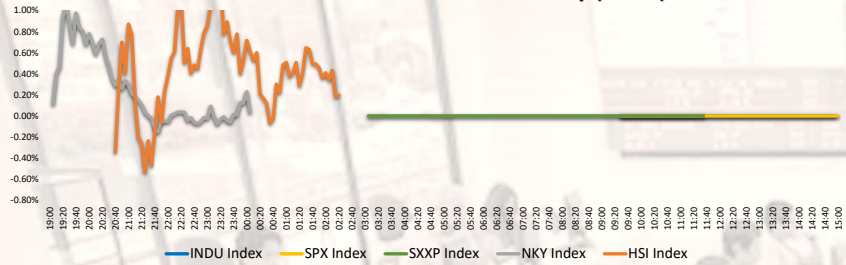

Fuente: Refinitiv, Bloomberg

Índices de Metales principales (3 meses)

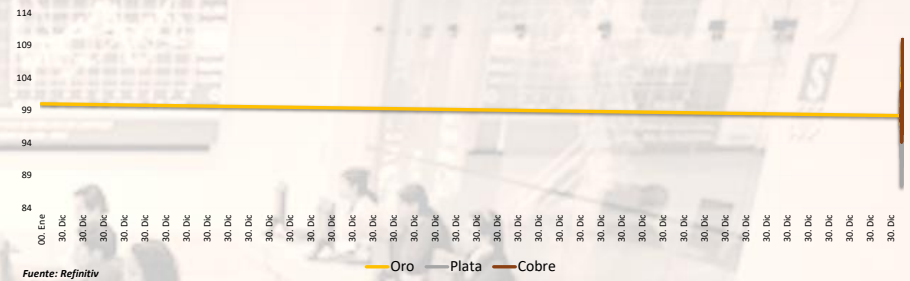

Fuente: Refinitiv

Índices de Tipo de Cambio (3 meses)

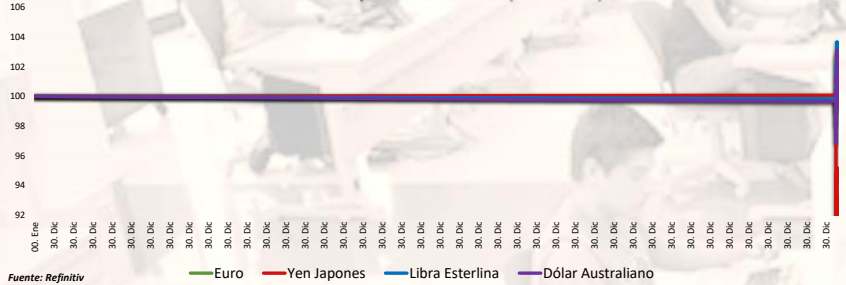

Fuente: Refinitiv

Curva de Rendimiento Bonos Tesoro EEUU (%)

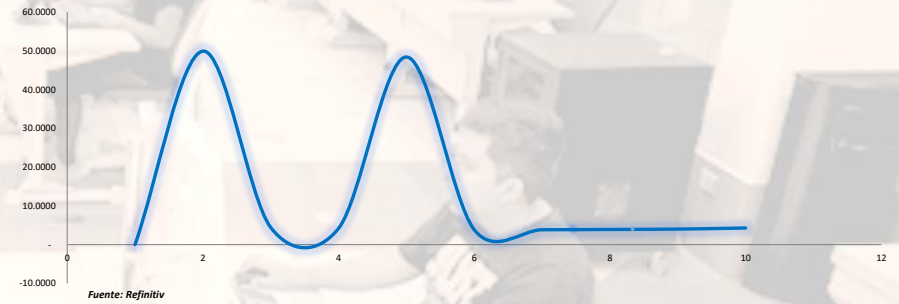

Fuente: Refinitiv

Índices (6 meses)

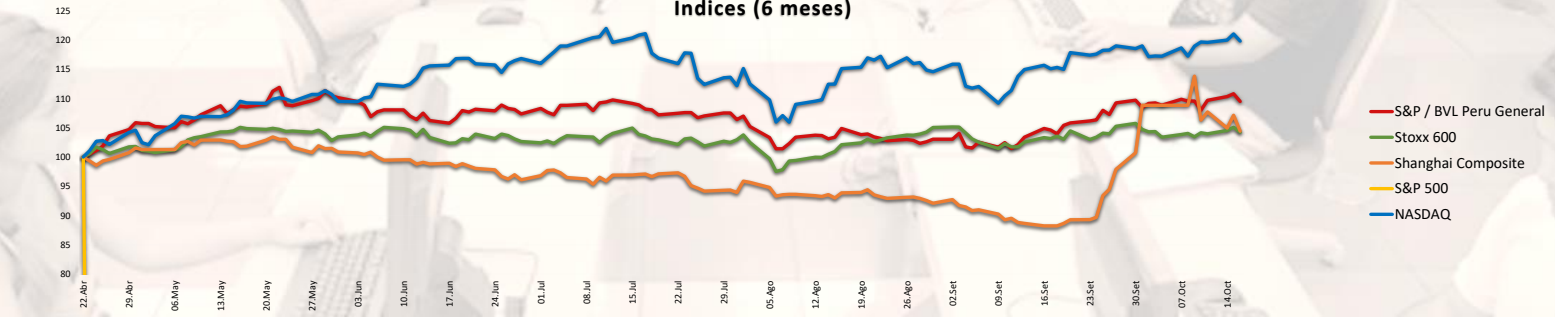

Base: 25/10/24=100
Fuente: Refinitiv, Bloomberg

Coordinador Laboratorio de Mercado de Capitales: MS Javier Penny Pestana
Apoyo: Paulo Romani, Luis Muedas, Leonardo Román y Kiara Gallo
email: pulsobursatil@ulima.edu.pe

RANKING ACCIONES LIMA

Código	Moneda	Precio	1 D*	5 D*	1 M*	YTD*	Frecuencia	Volumen	Beta	Rentabilidad por Dividendos (%)	Precio-Beneficio	Capitalización Bursátil (M US\$)	Sector	Participación Índice
#¿NOMBRE?	#¿NOMBRE?	#¿NOMBRE?	#¿NOMBRE?	#¿NOMBRE?	#¿NOMBRE?	#¿NOMBRE?	#¿NOMBRE?	#¿NOMBRE?	#¿NOMBRE?	#¿NOMBRE?	#¿NOMBRE?	#¿NOMBRE?	#¿NOMBRE?	#¿NOMBRE?
ALICORCLIM	S/.	6.52	0.00%	1.56%	-1.95%	0.80%	10.00%						Industrial	
BACKUSILIM	S/.	21.00	0.00%	-0.05%	2.44%	-3.55%	90.00%	3,183	0.39	7.48	0.00	1,608	Industriales	-25.09%
BAP	US\$	185.62	1.69%	2.13%	7.80%	36.85%	90.00%	123,318	1.15	5.09	9.07	63,246,902	Diversas	8.98%
BVN	S/.	1.44	0.00%	5.11%	11.63%	18.03%	85.00%	74,196	0.76	12.27	0.00	27,020	Bancos y Financieras	-16.51%
CASAGRCLIM	S/.	1.44	0.00%	5.11%	11.63%	18.03%	85.00%	74,196	0.76	12.27	0.00	27,020	Bancos y Financieras	-16.51%
BBVACI PELIM	US\$	185.62	1.69%	2.13%	7.80%	36.85%	90.00%	123,318	1.15	5.09	9.07	63,246,902	Diversas	8.98%
CORAREILIM	S/.	1.05	0.96%	1.94%	-3.67%	-21.77%	80.00%	2,000	0.75	1.84	0.00	11,809	Industriales	-17.55%
CPAC.K	US\$	5.74	-0.84%	-1.03%	3.00%	11.20%	90.00%	6,147	0.55	9.21	0.00	18,327	Industriales	-13.32%
CYBERECLIM	US\$	41.00	0.00%	0.61%	9.33%	52.63%	85.00%	161	0.97	3.14	13.15	29,812	Mineras	9.09%
ENGEFCLIM	S/.	2.32	0.87%	1.75%	6.42%	-16.72%	90.00%	53,948	0.63	7.27	8.88	4,458	Servicios Públicos	-43.72%
ENDISCLIM	US\$	41.00	0.00%	0.61%	9.33%	52.63%	85.00%	161	0.97	3.14	13.15	29,812	Mineras	9.09%
FEBRECLIM	S/.	3.00	0.00%	0.67%	8.30%	63.68%	90.00%	133,357	0.86	10.42	6.40	205,492	Diversas	9.35%
AEZACLIM	S/.	0.52	0.00%	1.96%	5.54%	-35.00%	65.00%	0	0.61	0.00	5.32	7,149	Diversas	-25.37%
IFS	US\$	27.30	2.13%	1.37%	9.07%	16.17%	90.00%	39,696	1.15	3.74	6.61	3,031,837	Diversas	-2.91%
INRETCCLIM	US\$	29.95	0.00%	-0.17%	1.18%	-4.28%	80.00%	17,291	0.65	2.76	12.12	148,853	Diversas	-26.03%
LUSURCLIM	S/.	15.54	-1.02%	-1.02%	0.19%	13.12%	85.00%	0	0.48	8.07	0.00	3,024	Servicios Públicos	-21.75%
MINSURILIM	S/.	4.66	0.65%	0.22%	5.67%	42.82%	90.00%	3,919	0.89	6.78	22.20	4,247	Mineras	0.84%
SCOX	US\$	113.14	1.46%	-1.13%	17.05%	90.36%	90.00%	777,845	1.18	2.12	24.21	118,805,041	Mineras	16.88%
SIDERCLIM	S/.	1.43	-0.69%	1.42%	-3.38%	-4.52%	85.00%	20,128	0.55	13.55	0.00	6,675	Industriales	13.41%
UNACMCLIM	S/.	2.65	0.00%	0.00%	0.00%	10.01%	10.00%	0	-0.02	5.06	0.00	1,084	Diversas	-25.31%
VOICABCLIM	S/.	2.65	0.00%	0.00%	0.00%	10.01%	10.00%	0	-0.02	5.06	0.00	1,084	Diversas	-25.31%
BROCALCLIM	S/.	1.44	0.00%	5.11%	11.63%	18.03%	85.00%	74,196	0.76	12.27	0.00	27,020	Bancos y Financieras	-16.51%
CORARECLIM	S/.	1.44	0.00%	5.11%	11.63%	18.03%	85.00%	74,196	0.76	12.27	0.00	27,020	Bancos y Financieras	-16.51%
ENGECLIM	S/.	4.11	0.00%	0.00%	0.00%	-38.74%	90.00%	0	0.86	1.95	20.55	NULL	Servicios Públicos	0.55%
GBVIACLIM	S/.	0.52	0.00%	1.96%	5.54%	-35.00%	65.00%	0	0.61	0.00	5.32	7,149	Diversas	-25.37%

Cantidad de Acciones: 25
Fuente: Refinitiv

Subieron
Mantuvieron
Bajaron

** PER se utiliza en el mercado de valores y moneda original del instrumento
* Leyenda: Variación 1D: 1 Día; 5D: 5 Días; 1M: 1 Mes; YTD: Var. % a la fecha

Índices Sectoriales

	Cierre	1 D*	5 D*	1 M*	YTD*	Beta
S&P/BVL Consumer Index	1,220.36	0.04%		-0.06%	-1.07%	0.22
S&P/BVL Industrial Index	296.06	-0.17%	#IVALOR!	4.63%	19.94%	0.26
S&P/BVL Financials Index	1,443.09	1.39%	3.56%	8.03%	imeter [SECUF]	1.05
S&P/BVL Construction Index	228.11	-0.20%	0.53%	3.13%	imeter [SECUF]	0.29
S&P/BVL Public Services Index	1,076.63	2.01%	2.40%	0.90%	imeter [SECUF]	0.17
S&P/BVL Mining Index	713.47	1.03%	1.69%	9.49%	imeter [SECUF]	1.63
S&P/BVL Electric Utilities Index	1,051.06	2.01%	2.40%	0.90%	imeter [SECUF]	0.17

* Leyenda: Variación 1D: 1 Día; 5D: 5 Días; 1M: 1 Mes; YTD: Var. % a la fecha
#N/A Mandatory parameter [SECURITY] cannot be empty
#N/A Mandatory parameter [SECURITY] cannot be empty
#N/A Mandatory parameter [SECURITY] cannot be empty

Correlación Rend. Índice Minero vs Índice de Metales de Londres (3 meses)

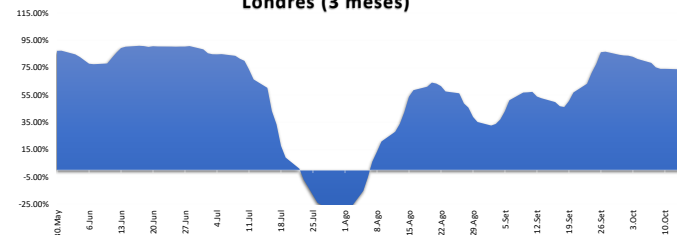

Fuente: Refinitiv

Rating Crédito Latinoamérica

CLASIFICACIONES DE RIESGO

País	Moody/s	Fitch	S&P
Perú	##### BBB	BBB-	BBB-
México	##### BBB-	BBB	BBB
Venezuela	##### WD	NR	NR
Brazil	##### BB	BB	BB
Colombia	##### BB+	BB+	BB+
Chile	##### A-	A	A
Argentina	##### WD	CCC	CCC
Panamá	##### BB+	BBB	BBB

Fuente: Refinitiv, Bloomberg

Leyenda

	Moody/s	Fitch	S&P
Prime	Aaa	AAA	AAA
Alto Grado	Aa1	AA+	AA+
	Aa2	AA	AA
	Aa3	AA-	AA-
Grado Alto Medio	A1	A+	A+
	A2	A	A
	A3	A-	A-
Grado Bajo Medio	Baa1	BBB+	BBB+
	Baa2	BBB	BBB
	Baa3	BBB-	BBB-
Sin Grado de Inversión Especulativo	Ba1	BB+	BB+
	Ba2	BB	BB
	Ba3	BB-	BB-
Altamente Especulativo	B1	B+	B+
	B2	B	B
	B3	B-	B-
Riesgo Sustancial	Caa1	CCC+	CCC+
	Caa2	CCC	CCC
	Caa3	CCC-	CCC-
Extremadamente Especulativo	Ca	CC	CC
		C	C
Poca esperanzas de Pago		RD	SD
Impago	C	DDD	D
		DD	D
Sin Clasificar	WR		NR

Fuente: Refinitiv, Bloomberg

Riesgo País Latinoamérica (pbs)

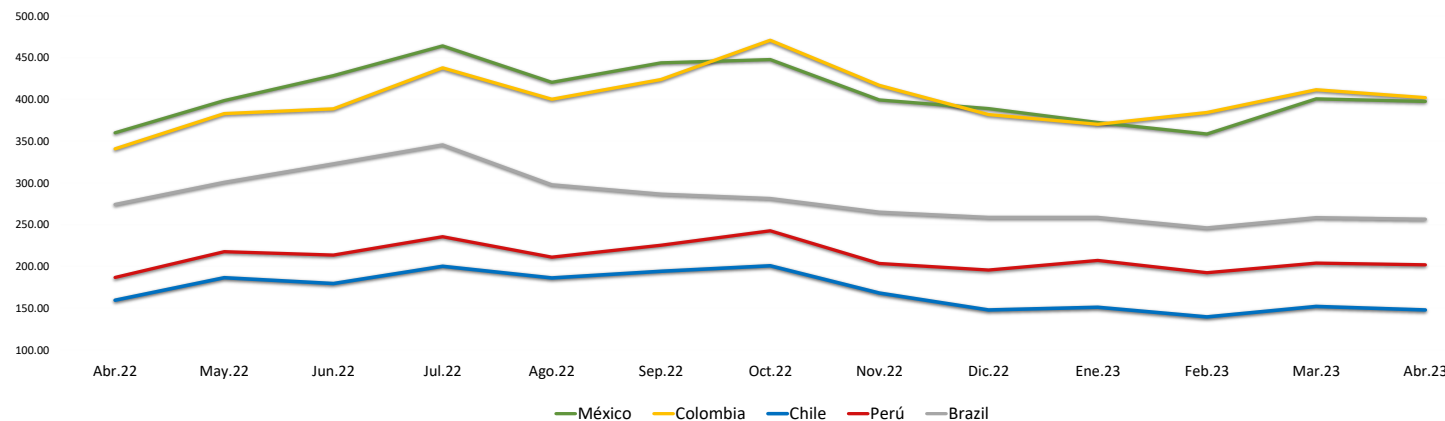

	Abr.22	May.22	Jun.22	Jul.22	Ago.22	Sep.22	Oct.22	Nov.22	Dic.22	Ene.23	Feb.23	Mar.23	Abr.23
Perú	186.67	217.55	213.55	235.43	211.00	225.27	242.59	203.41	195.50	207.05	192.30	203.83	201.90
Brazil	274.06	300.64	322.82	345.48	297.70	286.56	281.30	264.90	258.64	258.64	246.10	258.35	256.55
Chile	159.44	186.32	179.32	200.10	186.09	194.05	200.69	167.97	147.82	150.95	139.45	152.00	147.75
Colombia	340.78	383.05	388.73	437.86	400.26	423.83	470.84	416.81	381.77	370.18	384.35	411.61	402.15
México	360.00	398.59	428.41	464.10	420.43	443.77	447.72	399.31	389.00	372.32	358.55	400.70	397.60

Fuente: BCRP